

, Ø

Children, females and family in Ukraine

- 2018

. .
 , 2017
 (2016-2017).
 - , ,
 , ,
 , Ø , ,
 , .
 .
 :
 2014-2017
 , .
 (1.1-1.8, 1.11, 1.21, 1.32, 1.35).
 " ,
 Ø , Ø .

É : 01601, . 601, . , 3
 É : (044) 235 20 65, 289 44 49, 287 13 33
 É : (044) 235 37 39
 É : O.Karmazina@ukrstat.gov.ua
 É - : www.ukrstat.gov.ua

É : 01601, . 601, . , 4-6, . 413, 419
 É / : (044) 287 03 79, 289 77 62
 É : info@iaastat.kiev.ua
 É - : www.iaastat.kiev.ua

$\quad \quad \quad , \quad \quad \quad :$
 $(\acute{o}) \quad \acute{o} \quad \quad ;$
 $(\acute{1}) \quad \acute{o} \quad \quad ;$
 $(0; 0,0) \quad \acute{o} \quad \quad , \quad \quad ,$
 $\quad \quad \quad , \quad \quad \quad ;$
 $(\quad) \quad \acute{o}$
 $\quad \quad \quad .$

Contents

| | Section | Page |
|--------------|---|------|
| | | 7 |
| | Ukraine's profile | |
| <i>I.</i> | | 11 |
| | Demographic situation | |
| <i>II.</i> | | 69 |
| | Employment of females and young people | |
| <i>III.</i> | | 99 |
| | Household income and expenditure | |
| <i>IV.</i> | ø 127 | 127 |
| | Health care | |
| <i>V.</i> | | 177 |
| | Dwelling standards | |
| <i>VI.</i> | | 187 |
| | Education and training | |
| <i>VII.</i> | | 247 |
| | Culture and leisure | |
| <i>VIII.</i> | | 265 |
| | Output of consumer goods | |
| <i>IX.</i> | | 271 |
| | Environment | |
| <i>X.</i> | | 289 |
| | Social protection | |
| <i>XI.</i> | | 313 |
| | Anti-social phenomena among females and teenagers | |

2017

| (. 2) | | |
|-----------------------|--|-------|
| 2018 . (.) | | 42,2 |
| (%) | | 69,0 |
| (%) | | 31,0 |
| (%) | | 53,7 |
| | | 46,3 |
| () | | 71,98 |
| | | 76,78 |
| | | 67,02 |
| 2017 (%) ¹ | | 2,5 |
| (%) | | 113,7 |
| (15-70 , %) | | 56,1 |
| (, %) | | 9,5 |
| (%) | | 17,7 |
| , | | 15,1 |
| ; | | 21,8 |
| | | 8,8 |
| ø | | 6,3 |
| % 2017 . ¹ | | |
| 1) | | 6,0 |
| 2) | | 0,8 |
| 3) | | 3,4 |
| 4) | | 9,6 |

1

Basic data about Ukraine for 2017

| | |
|--|-------|
| <hr/> | |
| AREA (ths sq. km) | |
| AVAILABLE PRESENT POPULATION , at the beginning of 2018 (million) | 42,2 |
| Urban (per cent) | 69,0 |
| Rural (per cent) | 31,0 |
| STRUCTURE OF PRESENT POPULATION BY SEX (per cent) | |
| Females | 53,7 |
| Males | 46,3 |
| AVERAGE LIFE EXPECTANCY AT BIRTH | |
| Both | 71,98 |
| Females | 76,78 |
| Males | 67,02 |
| ECONOMY | |
| Real GDP change for 2017 (per cent) ¹ | 2,5 |
| CPI (per cent) | 113,7 |
| Employment rate (population aged 15-70 years old, per cent) | 56,1 |
| Unemployment rate (ILO methodology, per cent) | 9,5 |
| EMPLOYMENT (per cent) by: | |
| Agriculture, forestry and fishery | 17,7 |
| Industry | 15,1 |
| Wholesale and retail trade; repair of motor vehicles and motorcycles | 21,8 |
| Education | 8,8 |
| Health care and social assistance | 6,3 |
| GOVERNMENT'S SPENDING for 2017 (per cent of GDP) ¹ | |
| 1) education | 6,0 |
| 2) spiritual and physical development | 0,8 |
| 3) health care | 3,4 |
| 4) social protection | 9,6 |

¹ reliminary data.

-

**Expenditures for social and cultural events and science from
the consolidated budget of Ukraine**

| | (.) | | | % | | |
|---|----------|----------|-------------------|------|------|-------------------|
| | 2015 | 2016 | 2017 ¹ | 2015 | 2016 | 2017 ¹ |
| | 114193,5 | 129437,7 | 177915,8 | 16,8 | 15,5 | 16,8 |
| | 18142,2 | 20115,5 | 28210,1 | 2,7 | 2,4 | 2,7 |
| | 49668,3 | 56532,0 | 84346,3 | 7,3 | 6,8 | 8,0 |
| - | 6171,2 | 6182,3 | 8278,9 | 0,9 | 0,7 | 0,8 |
| | 30980,9 | 35233,6 | 38838,2 | 4,6 | 4,2 | 3,7 |
| Ø | 71001,1 | 75503,4 | 102392,4 | 10,4 | 9,0 | 9,7 |
| | 16228,3 | 16897,8 | 24342,3 | 2,4 | 2,0 | 2,3 |
| | 8694,7 | 10554,0 | 15430,1 | 1,3 | 1,3 | 1,5 |
| | 1354,7 | 1762,9 | 1830,9 | 0,2 | 0,2 | 0,2 |
| | 6120,3 | 4528,4 | 6960,8 | 0,9 | 0,5 | 0,7 |
| | 176339,8 | 258326,1 | 285761,7 | 25,9 | 30,9 | 27,0 |

¹

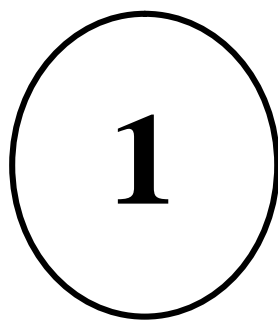

| | Page |
|---|------|
| 1.1. () Total population (according to estimate) | 17 |
| 1.2. () 1 2017 Population, by major age group, sex, and region (according to estimate), as of January 1, 2017 | 18 |
| 1.3. () 1 2018 Population, by major age group, sex, and region (according to estimate), as of January 1, 2018 | 19 |
| 1.4. () 1 2018 Females, by age group and region (according to estimate), as of January 1, 2018 | 20 |
| 1.5. () 1 2018 Females in urban areas, by age group and region (according to estimate), as of January 1, 2018 | 21 |
| 1.6. () 1 2018 Females in rural areas, by age group and region (according to estimate), as of January 1, 2018 | 22 |
| 1.7. 0-17 () 1 2017 Distribution of resident population aged 0-17 years, by sex and age group by region (according to estimate), as of January 1, 2017 | 23 |
| 1.8. 0-17 () 1 2018 Distribution of resident population aged 0-17 years, by sex and age group by region (according to estimate), as of January 1, 2018 | 25 |
| 1.9. 2017 Structure and average size of households in November, 2017, by region | 27 |
| 1.10. 2017 Households with children in November, 2017, basic features | 28 |
| 1.11. Average life expectancy at birth, by region | 29 |
| 1.12. Registered marriages, by region | 32 |
| 1.13. 2017 Registered marriages in 2017, by age of bride and region | 33 |

| | | |
|-------|--|----|
| 1.14. | 2017 | 35 |
| | Registered marriages in urban areas, by age of bride and region, in 2017 | |
| 1.15. | 2017 | 37 |
| | Registered marriages in rural areas, by age of bride and region, in 2017 | |
| 1.16. | | 39 |
| | Registered divorces, by region | |
| 1.17. | | 40 |
| | Live births and still births, by region | |
| 1.18. | 2017 | 41 |
| | Live births in 2017, by month of birth registration, age and type of areas | |
| 1.19. | 2017 | 42 |
| | Live births in 2017, by month of birth registration by region | |
| 1.20. | 2017 | 44 |
| | Live births in 2017, by age of mother and region | |
| 1.21. | 2017 | 46 |
| | Birth rates in 2017, by age of mother and region | |
| 1.22. | 20 | 48 |
| 2017 | | |
| | Live births in 2017, by age of mother (under 20) and region | |
| 1.23. | | 49 |
| | Illegitimate births, by region | |
| 1.24. | 1 | 50 |
| | Infant mortality, by region | |
| 1.25. | 1 | 51 |
| | Infant mortality rates, by region | |
| 1.26. | 1 | 52 |
| | Infant mortality in 2017, by number of days being alive and region | |
| 1.27. | 1 | 53 |
| | Infant mortality in 2017, by number of months being alive and sex | |
| 1.28. | 1 2017 | 54 |
| | Mortality rate of infants under 1 year of age by sex and region, 2017 | |
| 1.29. | 2017 | 55 |
| | Still births and perinatal deaths in 2017, by region | |
| 1.30. | 1 | 56 |
| 2017 | | |
| | Death rate of infants under 1 year of age by cause of death and sex, 2017 | |

| | | |
|---|-------|----|
| 1.31. | 2017 | |
| | | 57 |
| Deaths in 2017, by age group and sex by region | | |
| 1.32. | 2017 | |
| | | 61 |
| Death rates in 2017, by age group and sex by region | | |
| 1.33. | 2017 | |
| | | 65 |
| Death rates in 2017, by cause of death and sex | | |
| 1.34. | 0-17 | |
| 2017 | | 66 |
| Deaths of persons under 17 years of age in 2017, by external cause of death | | |
| 1.35. | 2017 | |
| | | 67 |
| Population mortality according to the European standard by sex and region, | | |
| 2017 | | |

| | | | |
|-------------|--------------|--------------|-----------|
| 1 | 2018 | 22658,6 | (53,7%) |
| 19558,2 | 42216,8 | (46,3%). | |
| (65 | 36 | 2 | |
| 7609,3 | 0617 | 1 | 2018 |
| | (18,0% | |). |
| | 2017 | 364 | |
| | 48,5% ó | 51,5% ó | 100 |
| | 106 | | |
| | | 20 | ó 5,2%. |
| 15 | 15 | 2017 | 157 |
| 6 371 | | | |
| 2017 | | | |
| | 20,5%. | | |
| | (| ó 22,4%, | ó 19,5%). |
| 2017 | 76,78 | 9,76 | |
| | | | 20660 |
| | | | |
| ó | | | ó |
| | | | |
| 2017 | | 33 | |
| | | ó 19 | 2017 |
| 100 | | | 9,1, |
| | | ó 5,2 | |
| 2017 | 4,6 | 0617 | 40,9% ó |
| 59,1% ó | | | |
| 1 | 2786 | 7,6 | 1000 |
| | 1178 (42,3%) | 1608 (57,7%) | |
| (8,5 | 1000 | |) |
| | | (6,6%). | 1 |
| 43,8% (1219 | | |). |
| 1000 | 2136 | 5,9 | |
| | | | |
| | 1 | ó | |
| | (| 55,6% | |
| | 1 | | |
| | (23,4%) | (5,0%). | |
| 2017 | | 249,5 | |
| 1,4 | (0,6%) | 18- | |
| | | 128,7 | |

1.1. ()

Total population (according to estimate)

()

| | 2001 ¹ | 2005 | 2010 | 2014 ² | 2015 ² | 2016 ² | 2017 ² | 2018 ² |
|---|-------------------|------|------|-------------------|-------------------|-------------------|-------------------|-------------------|
| . | 48,5 | 47,3 | 46,0 | 45,4 | 42,9 | 42,8 | 42,6 | 42,4 |
| . | 32,6 | 32,0 | 31,5 | 31,3 | 29,7 | 29,6 | 29,5 | 29,4 |
| . | 15,9 | 15,3 | 14,5 | 14,1 | 13,2 | 13,2 | 13,1 | 13,0 |
| | 67 | 68 | 69 | 69 | 69 | 69 | 69 | 69 |
| | 33 | 32 | 31 | 31 | 31 | 31 | 31 | 31 |
| . | 48,2 | 47,1 | 45,8 | 45,2 | 42,8 | 42,6 | 42,4 | 42,2 |
| . | 25,9 | 25,3 | 24,7 | 24,3 | 23,0 | 22,9 | 22,8 | 22,7 |
| . | 22,3 | 21,8 | 21,1 | 20,9 | 19,8 | 19,7 | 19,6 | 19,5 |
| | 54 | 54 | 54 | 54 | 54 | 54 | 54 | 54 |
| | 46 | 46 | 46 | 46 | 46 | 46 | 46 | 46 |
| | 0-17 | | | | | | | |
| . | 10,3 | 9,1 | 8,1 | 8,0 | 7,6 | 7,6 | 7,6 | 7,6 |
| . | 5,0 | 4,4 | 3,9 | 3,9 | 3,7 | 3,7 | 3,7 | 3,7 |
| . | 5,3 | 4,7 | 4,2 | 4,1 | 3,9 | 3,9 | 3,9 | 3,9 |
| | 49 | 49 | 49 | 49 | 49 | 49 | 49 | 49 |
| | 51 | 51 | 51 | 51 | 51 | 51 | 51 | 51 |

¹

5

2001

.

²

. 1.2-1.8

()

.

.

1.2.

() 1 2017

Population, by major age group, sex, and region (according to estimate), as of January 1, 2017

| | | 0-14 | | 15-64 | | 65 | | |
|---|---------|----------|---------|---------|----------|----------|---------|---------|
| | | | | | | | | |
| | | 42414905 | 3169986 | 3365550 | 15031085 | 13980750 | 4569254 | 2298280 |
| | í | í | í | í | í | í | í | í |
| | 1583272 | 119586 | 127153 | 548648 | 514506 | 183225 | 90154 | |
| | 1038226 | 99286 | 105881 | 358572 | 340247 | 90617 | 43623 | |
| | 3227102 | 242278 | 257331 | 1149777 | 1046453 | 359465 | 171798 | |
| | 4231172 | 257737 | 274309 | 1514094 | 1373610 | 539529 | 271893 | |
| | 1241251 | 100201 | 106259 | 427945 | 405701 | 136464 | 64681 | |
| | 1255944 | 121686 | 129166 | 437474 | 422266 | 93309 | 52043 | |
| | 1738699 | 123229 | 130706 | 622553 | 567656 | 198975 | 95580 | |
| - | 1377189 | 114959 | 122009 | 483314 | 464104 | 127570 | 65233 | |
| | 1728692 | 138470 | 148476 | 614628 | 562955 | 178424 | 85739 | |
| | 959341 | 70806 | 74800 | 334396 | 309419 | 112793 | 57127 | |
| | 2190693 | 123576 | 131776 | 783373 | 730364 | 281555 | 140049 | |
| | 2515657 | 200979 | 211701 | 882409 | 855530 | 239914 | 125124 | |
| | 1149411 | 86518 | 92330 | 410088 | 379003 | 120751 | 60721 | |
| | 2375456 | 193212 | 205605 | 831268 | 785077 | 234287 | 126007 | |
| | 1418990 | 96866 | 103287 | 502641 | 468041 | 165965 | 82190 | |
| | 1161703 | 116373 | 122084 | 397991 | 381829 | 95880 | 47546 | |
| | 1102337 | 71016 | 75267 | 397529 | 365799 | 128967 | 63759 | |
| | 1055941 | 82102 | 86589 | 371238 | 352962 | 109029 | 54021 | |
| | 2685552 | 178676 | 190213 | 968059 | 908206 | 294111 | 146287 | |
| | 1054217 | 82165 | 87140 | 374592 | 348256 | 108670 | 53394 | |
| | 1282104 | 98534 | 104441 | 444787 | 420057 | 143895 | 70390 | |
| | 1227578 | 83273 | 88917 | 432318 | 398615 | 149165 | 75290 | |
| | 905055 | 75835 | 80691 | 320705 | 301215 | 82617 | 43992 | |
| | 1024870 | 68274 | 71363 | 355908 | 332790 | 135159 | 61376 | |
| . | 2884453 | 224349 | 238056 | 1066778 | 946089 | 258918 | 150263 | |
| . | í | í | í | í | í | í | í | |

1.3.

() 1 2018

Population, by major age group, sex, and region (according to estimate), as of January 1, 2018

| | , | | | | | | | |
|---|---------|----------|---------|---------|----------|----------|---------|---------|
| | | 0-14 | | 15-64 | | 65 | | |
| | | | | | | | | |
| | | 42216766 | 3167887 | 3362603 | 14860707 | 13858299 | 4629992 | 2337278 |
| | í | í | í | í | í | í | í | |
| | 1568723 | 119044 | 126422 | 540451 | 508455 | 183541 | 90810 | |
| | 1035729 | 99360 | 105948 | 356950 | 339071 | 90545 | 43855 | |
| | 3227831 | 243591 | 258505 | 1144194 | 1040993 | 365788 | 174760 | |
| | 4187576 | 250091 | 266453 | 1479722 | 1352277 | 556247 | 282786 | |
| | 1232008 | 99818 | 105789 | 422936 | 402239 | 136453 | 64773 | |
| | 1255322 | 121874 | 129341 | 435641 | 421464 | 94242 | 52760 | |
| | 1722382 | 122817 | 130360 | 611921 | 559476 | 201171 | 96637 | |
| - | 1374770 | 114951 | 121770 | 481589 | 462580 | 128001 | 65879 | |
| | 1748505 | 142358 | 152081 | 621010 | 564963 | 181027 | 87066 | |
| | 949835 | 70360 | 74283 | 328846 | 305890 | 113190 | 57266 | |
| | 2163205 | 117923 | 125891 | 762937 | 717819 | 291663 | 146972 | |
| | 2511238 | 201672 | 212403 | 877685 | 851942 | 241332 | 126204 | |
| | 1140609 | 86328 | 92264 | 403914 | 374492 | 122095 | 61516 | |
| | 2372015 | 195066 | 207662 | 823527 | 780519 | 237497 | 127744 | |
| | 1405991 | 96941 | 103303 | 495011 | 462484 | 165988 | 82264 | |
| | 1159587 | 116782 | 122576 | 396321 | 380566 | 95673 | 47669 | |
| | 1092092 | 70787 | 74971 | 390745 | 360962 | 129796 | 64831 | |
| | 1049061 | 81580 | 86046 | 368312 | 350553 | 108526 | 54044 | |
| | 2678371 | 179354 | 190826 | 960464 | 901449 | 297924 | 148354 | |
| | 1045549 | 82147 | 87230 | 368559 | 343781 | 109764 | 54068 | |
| | 1271246 | 98400 | 103730 | 438696 | 415393 | 144097 | 70930 | |
| | 1216734 | 82766 | 88582 | 425822 | 394310 | 149664 | 75590 | |
| | 903636 | 76036 | 80964 | 318711 | 300084 | 83430 | 44411 | |
| | 1011536 | 67743 | 70623 | 349261 | 327423 | 134911 | 61575 | |
| . | 2893215 | 230098 | 244580 | 1057482 | 939114 | 267427 | 154514 | |
| . | í | í | í | í | í | í | í | |

1.4.

()

1 2018

Females, by age group and region (according to estimate), as of January 1, 2018

| | | 15 - 49 | | | | 50-59 | 60 | |
|---|---------|----------|---------|---------|---------|---------|---------|---------|
| | | | 15 - 29 | 30 - 39 | 40 - 49 | | | |
| | | 22658586 | 9998457 | 3512164 | 3419324 | 3066969 | 3278670 | 6213572 |
| - | í | í | í | í | í | í | í | í |
| | 843036 | 366951 | 134732 | 117898 | 114321 | 118498 | 238543 | |
| | 546855 | 252085 | 96289 | 85161 | 70635 | 72536 | 122874 | |
| | 1753573 | 756788 | 252868 | 265440 | 238480 | 260722 | 492472 | |
| | 2286060 | 953538 | 298928 | 349241 | 305369 | 348604 | 733827 | |
| | 659207 | 287635 | 108090 | 91699 | 87846 | 91796 | 179958 | |
| | 651757 | 310455 | 121535 | 101330 | 87590 | 86744 | 132684 | |
| | 935909 | 398518 | 133644 | 137608 | 127266 | 141578 | 272996 | |
| | 724541 | 335676 | 130275 | 109693 | 95708 | 101881 | 172033 | |
| | 944395 | 420430 | 145432 | 148128 | 126870 | 137642 | 243965 | |
| | 512396 | 217892 | 78015 | 69851 | 70026 | 75120 | 149024 | |
| | 1172523 | 484922 | 151841 | 179235 | 153846 | 184597 | 385081 | |
| | 1320689 | 603396 | 231908 | 198041 | 173447 | 190011 | 325610 | |
| | 612337 | 268607 | 94480 | 91402 | 82725 | 90680 | 166722 | |
| | 1256090 | 564674 | 203791 | 188044 | 172839 | 174398 | 321952 | |
| | 757940 | 328676 | 111983 | 109473 | 107220 | 113583 | 218740 | |
| | 608776 | 280473 | 111477 | 90945 | 78051 | 80258 | 131263 | |
| | 591328 | 254475 | 86196 | 86676 | 81603 | 91114 | 174952 | |
| | 558418 | 254297 | 95838 | 84678 | 73781 | 78576 | 143965 | |
| | 1437742 | 640455 | 219908 | 221527 | 199020 | 213382 | 404551 | |
| | 560470 | 245216 | 87249 | 82209 | 75758 | 82058 | 151049 | |
| | 681193 | 293182 | 107160 | 94422 | 91600 | 98157 | 191454 | |
| | 658252 | 282333 | 98868 | 92035 | 91430 | 97383 | 195770 | |
| | 478177 | 225499 | 87572 | 74071 | 63856 | 64104 | 112538 | |
| | 551915 | 226257 | 78141 | 75757 | 72359 | 81208 | 176707 | |
| | . | 1555007 | 746027 | 245944 | 274760 | 225323 | 204040 | 374842 |
| | . | í | í | í | í | í | í | í |

1.5.

() 1 2018

Females in urban areas, by age group and region (according to estimate), as of January 1, 2018

| | | 15 - 49 | | | | 50-59 | 60 | |
|---|---------|----------|---------|---------|---------|---------|---------|---------|
| | | | 15 - 29 | 30 - 39 | 40 - 49 | | | |
| | | 15768383 | 7073164 | 2345902 | 2544830 | 2182432 | 2340779 | 4256414 |
| | í | í | í | í | í | í | í | í |
| | 429749 | 200236 | 68219 | 71958 | 60059 | 62671 | 104504 | |
| | 289315 | 136869 | 47991 | 50316 | 38562 | 42235 | 62471 | |
| | 1476332 | 642659 | 208778 | 230549 | 203332 | 220578 | 411597 | |
| | 2080345 | 871677 | 268876 | 322516 | 280285 | 318065 | 665954 | |
| | 390475 | 176693 | 62204 | 60124 | 54365 | 57263 | 98522 | |
| | 243127 | 114930 | 42454 | 40028 | 32448 | 33194 | 50954 | |
| | 727588 | 313017 | 100161 | 112053 | 100803 | 110658 | 212187 | |
| - | 318625 | 153381 | 56527 | 53915 | 42939 | 46489 | 71062 | |
| | 580657 | 268546 | 88250 | 98758 | 81538 | 88750 | 134179 | |
| | 325428 | 141143 | 47024 | 49005 | 45114 | 50161 | 90413 | |
| | 1023344 | 425499 | 130067 | 160468 | 134964 | 162018 | 334356 | |
| | 806381 | 375198 | 138336 | 128174 | 108688 | 119310 | 195321 | |
| | 421987 | 186693 | 60827 | 67701 | 58165 | 63816 | 116149 | |
| | 840322 | 378337 | 129291 | 130040 | 119006 | 119206 | 223886 | |
| | 470944 | 212388 | 67873 | 75463 | 69052 | 70387 | 128898 | |
| | 293583 | 140735 | 51163 | 50601 | 38971 | 43372 | 61197 | |
| | 410650 | 184389 | 59274 | 66188 | 58927 | 64732 | 111891 | |
| | 250937 | 120551 | 41713 | 45326 | 33512 | 36809 | 56624 | |
| | 1165048 | 527876 | 179196 | 185217 | 163463 | 174138 | 319792 | |
| | 348438 | 151698 | 50256 | 53872 | 47570 | 52189 | 95639 | |
| | 385352 | 178896 | 61164 | 63978 | 53754 | 58747 | 90270 | |
| | 372818 | 166910 | 53722 | 59738 | 53450 | 58564 | 100218 | |
| | 206924 | 102181 | 37145 | 36952 | 28084 | 28875 | 46709 | |
| | 355007 | 156635 | 49447 | 57130 | 50058 | 54512 | 98779 | |
| . | 1555007 | 746027 | 245944 | 274760 | 225323 | 204040 | 374842 | |
| . | í | í | í | í | í | í | í | |

1.6.

() 1 2018

Females in rural areas, by age group and region (according to estimate), as of January 1, 2018

| | | 15 - 49 | | | | 50-59 | 60 | | |
|---|--------|---------|---------|---------|---------|--------|--------|---------|--|
| | | | 15 - 29 | 30 - 39 | 40 - 49 | | | | |
| | | 6890203 | 2925293 | 1166262 | 874494 | 884537 | 937891 | 1957158 | |
| - | í | í | í | í | í | í | í | í | |
| | 413287 | 166715 | 66513 | 45940 | 54262 | 55827 | 134039 | | |
| | 257540 | 115216 | 48298 | 34845 | 32073 | 30301 | 60403 | | |
| | 277241 | 114129 | 44090 | 34891 | 35148 | 40144 | 80875 | | |
| | 205715 | 81861 | 30052 | 26725 | 25084 | 30539 | 67873 | | |
| | 268732 | 110942 | 45886 | 31575 | 33481 | 34533 | 81436 | | |
| | 408630 | 195525 | 79081 | 61302 | 55142 | 53550 | 81730 | | |
| | 208321 | 85501 | 33483 | 25555 | 26463 | 30920 | 60809 | | |
| | 405916 | 182295 | 73748 | 55778 | 52769 | 55392 | 100971 | | |
| | 363738 | 151884 | 57182 | 49370 | 45332 | 48892 | 109786 | | |
| | 186968 | 76749 | 30991 | 20846 | 24912 | 24959 | 58611 | | |
| | 149179 | 59423 | 21774 | 18767 | 18882 | 22579 | 50725 | | |
| | 514308 | 228198 | 93572 | 69867 | 64759 | 70701 | 130289 | | |
| | 190350 | 81914 | 33653 | 23701 | 24560 | 26864 | 50573 | | |
| | 415768 | 186337 | 74500 | 58004 | 53833 | 55192 | 98066 | | |
| | 286996 | 116288 | 44110 | 34010 | 38168 | 43196 | 89842 | | |
| | 315193 | 139738 | 60314 | 40344 | 39080 | 36886 | 70066 | | |
| | 180678 | 70086 | 26922 | 20488 | 22676 | 26382 | 63061 | | |
| | 307481 | 133746 | 54125 | 39352 | 40269 | 41767 | 87341 | | |
| | 272694 | 112579 | 40712 | 36310 | 35557 | 39244 | 84759 | | |
| | 212032 | 93518 | 36993 | 28337 | 28188 | 29869 | 55410 | | |
| | 295841 | 114286 | 45996 | 30444 | 37846 | 39410 | 101184 | | |
| | 285434 | 115423 | 45146 | 32297 | 37980 | 38819 | 95552 | | |
| | 271253 | 123318 | 50427 | 37119 | 35772 | 35229 | 65829 | | |
| | 196908 | 69622 | 28694 | 18627 | 22301 | 26696 | 77928 | | |
| | . | | | | | | | | |
| | . | í | í | í | í | í | í | í | |

1.7.

0-17

() 1 2017

Distribution of resident population aged 0-17 years, by sex and age group by region
(according to estimate), as of January 1, 2017

| | ' | 0-2 | 3-5 | 6-14 | 15-17 |
|---|---------|--------|--------|---------|--------|
| | 3695063 | 612769 | 692503 | 1864714 | 525077 |
| | í | í | í | í | í |
| | 140885 | 23539 | 25648 | 70399 | 21299 |
| | 115924 | 19751 | 21360 | 58175 | 16638 |
| | 278638 | 48605 | 52229 | 141444 | 36360 |
| | 302189 | 34211 | 59637 | 163889 | 44452 |
| | 117421 | 20090 | 21683 | 58428 | 17220 |
| | 141654 | 24356 | 26912 | 70418 | 19968 |
| | 142661 | 24541 | 26544 | 72144 | 19432 |
| - | 135285 | 22798 | 24388 | 67773 | 20326 |
| | 158648 | 29414 | 30816 | 78240 | 20178 |
| | 83042 | 13900 | 15349 | 41557 | 12236 |
| | 146144 | 11211 | 30045 | 82320 | 22568 |
| | 236561 | 41171 | 42678 | 117130 | 35582 |
| | 100935 | 16959 | 18770 | 50789 | 14417 |
| | 223054 | 39897 | 42672 | 110643 | 29842 |
| | 113693 | 19390 | 20579 | 56897 | 16827 |
| | 135706 | 23850 | 26024 | 66499 | 19333 |
| | 84154 | 13797 | 15365 | 41854 | 13138 |
| | 97052 | 15660 | 17339 | 49103 | 14950 |
| | 206714 | 36750 | 38469 | 103457 | 28038 |
| | 96128 | 16442 | 17718 | 48005 | 13963 |
| | 115675 | 19873 | 21143 | 57518 | 17141 |
| | 98207 | 16444 | 17737 | 49092 | 14934 |
| | 89560 | 15663 | 16544 | 43628 | 13725 |
| | 80367 | 13111 | 14602 | 40561 | 12093 |
| . | 254766 | 51346 | 48252 | 124751 | 30417 |
| . | í | í | í | í | í |

. 1.7

| | , | | | | |
|--|---|-----|-----|------|-------|
| | | 0-2 | 3-5 | 6-14 | 15-17 |

| | 3920543 | 652767 | 736470 | 1976313 | 554993 |
|---|---------|--------|--------|---------|--------|
| | í | í | í | í | í |
| | 149836 | 25333 | 27183 | 74637 | 22683 |
| | 123374 | 20905 | 22861 | 62115 | 17493 |
| | 296630 | 51502 | 55909 | 149920 | 39299 |
| | 321686 | 36558 | 63701 | 174050 | 47377 |
| | 124383 | 21311 | 23055 | 61893 | 18124 |
| | 150357 | 26214 | 28186 | 74766 | 21191 |
| | 151529 | 25991 | 27869 | 76846 | 20823 |
| - | 143525 | 24256 | 26104 | 71649 | 21516 |
| | 169895 | 31415 | 33071 | 83990 | 21419 |
| | 87513 | 14699 | 16268 | 43833 | 12713 |
| | 155915 | 11799 | 32469 | 87508 | 24139 |
| | 248326 | 43595 | 45103 | 123003 | 36625 |
| | 107513 | 18134 | 20284 | 53912 | 15183 |
| | 236301 | 42887 | 45636 | 117082 | 30696 |
| | 120917 | 20790 | 22169 | 60328 | 17630 |
| | 142607 | 24914 | 26983 | 70187 | 20523 |
| | 89188 | 14932 | 16158 | 44177 | 13921 |
| | 102425 | 16623 | 18295 | 51671 | 15836 |
| | 219534 | 39136 | 40883 | 110194 | 29321 |
| | 101709 | 17695 | 18828 | 50617 | 14569 |
| | 122900 | 20899 | 22280 | 61262 | 18459 |
| | 104888 | 17612 | 19078 | 52227 | 15971 |
| | 94882 | 16627 | 17613 | 46451 | 14191 |
| | 84152 | 13749 | 15139 | 42475 | 12789 |
| . | 270558 | 55191 | 51345 | 131520 | 32502 |
| . | í | í | í | í | í |

0-17

**Distribution of resident population aged 0-17 years, by sex and age group by region,
(according to estimate) as of January 1, 2018**

25

. 1.8

| | , | | | | |
|--|---|-----|-----|------|-------|
| | | 0-2 | 3-5 | 6-14 | 15-17 |

| | 3917841 | 600831 | 731725 | 2030047 | 555238 |
|---|---------|--------|--------|---------|--------|
| | í | í | í | í | í |
| | 148745 | 23481 | 27118 | 75823 | 22323 |
| | 123483 | 19557 | 22669 | 63722 | 17535 |
| | 298385 | 47156 | 56093 | 155256 | 39880 |
| | 312327 | 27380 | 60285 | 178788 | 45874 |
| | 123988 | 19637 | 22977 | 63175 | 18199 |
| | 150517 | 24225 | 28200 | 76916 | 21176 |
| | 151835 | 23696 | 28252 | 78412 | 21475 |
| - | 143084 | 22517 | 26235 | 73018 | 21314 |
| | 173799 | 29649 | 33956 | 88476 | 21718 |
| | 86945 | 13263 | 16276 | 44744 | 12662 |
| | 149752 | 8885 | 27398 | 89608 | 23861 |
| | 248974 | 40983 | 45777 | 125643 | 36571 |
| | 107280 | 16570 | 20353 | 55341 | 15016 |
| | 239004 | 40632 | 45693 | 121337 | 31342 |
| | 120732 | 19165 | 22274 | 61864 | 17429 |
| | 142725 | 23484 | 26740 | 72352 | 20149 |
| | 88400 | 13803 | 16124 | 45044 | 13429 |
| | 101451 | 15365 | 18214 | 52467 | 15405 |
| | 222190 | 36157 | 41472 | 113197 | 31364 |
| | 101748 | 16487 | 18992 | 51751 | 14518 |
| | 122009 | 19169 | 22324 | 62237 | 18279 |
| | 104063 | 16379 | 18898 | 53305 | 15481 |
| | 95022 | 15451 | 17846 | 47667 | 14058 |
| | 83315 | 12622 | 14885 | 43116 | 12692 |
| . | 278068 | 55118 | 52674 | 136788 | 33488 |
| . | í | í | í | í | í |

1.9.

2017

Structure and average size of households in November, 2017, by region

| () | | | | |
|-----|-------|------|------|------|
| | - | : | | |
| | , | | | , |
| | 100,0 | 67,4 | 32,6 | 2,58 |
| í | í | í | í | í |
| 4,2 | 47,7 | 52,3 | | 2,47 |
| 2,2 | 52,3 | 47,7 | | 3,03 |
| 9,0 | 84,1 | 15,9 | | 2,37 |
| 6,2 | 84,8 | 15,2 | | 2,33 |
| 3,3 | 56,3 | 43,7 | | 2,50 |
| 2,4 | 40,6 | 59,4 | | 3,49 |
| 4,8 | 76,8 | 23,2 | | 2,45 |
| - | 3,0 | 54,8 | | 3,00 |
| | 4,4 | 42,3 | | 2,62 |
| | 2,8 | 38,1 | | 2,28 |
| | 2,3 | 30,0 | | 2,28 |
| | 5,5 | 36,7 | | 3,02 |
| | 3,0 | 31,7 | | 2,55 |
| | 5,9 | 31,3 | | 2,64 |
| | 4,0 | 39,4 | | 2,36 |
| | 2,5 | 51,1 | | 3,04 |
| | 3,0 | 32,9 | | 2,43 |
| | 2,4 | 54,2 | | 2,92 |
| | 7,4 | 19,6 | | 2,43 |
| | 2,7 | 37,0 | | 2,59 |
| | 3,2 | 47,0 | | 2,63 |
| | 3,5 | 45,8 | | 2,35 |
| | 2,1 | 56,0 | | 2,90 |
| | 2,9 | 39,8 | | 2,30 |
| . | 7,3 | x | | 2,62 |
| . | í | í | í | í |

1.10.

2017

Households with children in November, 2017, basic features

| | | | |
|-------|---|---|--|
| (,) | | | |
| | - | : | |
| | | | |

5652,3

3967,5

1684,8

(%)

75,5

77,3

71,3

20,9

20,1

22,7

3,1

2,4

4,8

0,5

0,2

1,2

1

9,4

11,3

4,6

58,7

63,6

47,3

31,9

25,1

48,1

1

18

(

,

,

,

,

).

2017

1

.

1.11.

Average life expectancy at birth, by region

| | () | | | | | |
|---|--------------|--------------|----------------|--------------------------|--------------------------|--------------------------|
| | 2012 | 2013 | 2014 | 2015 | 2016 | 2017 |
| | 71,15 | 71,37 | 71,37 | 71,38¹ | 71,68¹ | 71,98¹ |
| | 71,40 | 71,59 | í | í | í | í |
| | 71,95 | 71,93 | 71,93 | 72,01 | 72,47 | 72,70 |
| | 71,41 | 71,46 | 71,35 | 71,51 | 71,76 | 71,94 |
| | 69,72 | 70,20 | 69,97 | 69,92 | 70,19 | 70,91 |
| | 69,74 | 70,26 | í ² | í ² | í ² | í ² |
| | 69,74 | 69,48 | 69,31 | 69,61 | 70,14 | 70,40 |
| | 71,03 | 71,02 | 71,16 | 70,66 | 70,92 | 71,31 |
| | 71,40 | 71,63 | 71,20 | 71,07 | 71,26 | 71,49 |
| - | 73,38 | 73,16 | 73,08 | 73,18 | 73,72 | 73,78 |
| | 70,32 | 70,38 | 70,01 | 69,99 | 70,23 | 70,46 |
| | 69,64 | 69,85 | 69,61 | 70,27 | 70,30 | 70,50 |
| | 70,39 | 70,77 | í ² | í ² | í ² | í ² |
| | 73,16 | 73,28 | 73,08 | 73,33 | 73,55 | 73,49 |
| | 70,02 | 70,08 | 69,96 | 70,32 | 70,67 | 71,33 |
| | 70,05 | 70,37 | 70,33 | 70,36 | 70,83 | 71,09 |
| | 71,17 | 71,10 | 70,89 | 71,22 | 71,33 | 72,07 |
| | 71,51 | 71,38 | 71,16 | 71,35 | 71,56 | 71,62 |
| | 71,08 | 71,02 | 71,15 | 71,23 | 71,68 | 72,30 |
| | 73,36 | 73,65 | 73,23 | 73,35 | 73,69 | 73,58 |
| | 71,69 | 72,14 | 71,11 | 71,15 | 71,46 | 71,88 |
| | 69,95 | 70,00 | 70,03 | 69,95 | 70,16 | 70,80 |
| | 71,59 | 71,88 | 71,73 | 71,77 | 72,31 | 72,18 |
| | 71,25 | 71,85 | 71,46 | 72,04 | 72,07 | 72,20 |
| | 73,05 | 73,22 | 73,18 | 72,96 | 73,34 | 73,71 |
| | 70,28 | 70,37 | 70,05 | 70,23 | 70,65 | 71,18 |
| . | 74,12 | 74,39 | 73,74 | 74,00 | 74,21 | 74,35 |
| . | 71,81 | 72,24 | í | í | í | í |

1

2

. 1.11

| | 2012 | 2013 | 2014 | 2015 | 2016 | 2017 |
|---|--------------|--------------|----------------|--------------------------|--------------------------|--------------------------|
| | 76,02 | 76,22 | 76,37 | 76,25¹ | 76,46¹ | 76,78¹ |
| | 76,17 | 76,28 | í | í | í | í |
| | 76,71 | 76,81 | 76,82 | 77,01 | 77,13 | 77,47 |
| | 76,72 | 76,92 | 77,06 | 77,50 | 77,20 | 77,11 |
| | 74,64 | 75,26 | 75,24 | 74,96 | 75,05 | 75,65 |
| | 75,02 | 75,53 | í ² | í ² | í ² | í ² |
| | 75,38 | 75,11 | 75,28 | 75,42 | 75,67 | 76,12 |
| | 74,95 | 74,75 | 75,26 | 74,56 | 74,81 | 75,13 |
| | 76,25 | 76,48 | 76,23 | 76,05 | 76,43 | 76,72 |
| - | 78,05 | 77,76 | 77,80 | 77,96 | 78,24 | 78,60 |
| | 75,64 | 75,44 | 75,37 | 75,35 | 75,42 | 75,81 |
| | 74,98 | 74,80 | 74,87 | 75,52 | 75,10 | 75,53 |
| | 75,55 | 75,82 | í ² | í ² | í ² | í ² |
| | 77,71 | 78,07 | 77,94 | 78,13 | 78,26 | 78,39 |
| | 75,08 | 75,05 | 74,91 | 75,17 | 75,63 | 75,87 |
| | 74,47 | 74,67 | 74,69 | 74,69 | 75,15 | 75,50 |
| | 76,07 | 76,18 | 75,49 | 76,25 | 76,05 | 76,72 |
| | 76,35 | 76,53 | 76,72 | 76,72 | 77,13 | 76,70 |
| | 76,32 | 76,23 | 76,15 | 76,39 | 76,63 | 76,87 |
| | 78,20 | 78,38 | 78,00 | 78,12 | 78,31 | 78,42 |
| | 76,23 | 76,61 | 75,97 | 75,71 | 76,05 | 76,45 |
| | 75,14 | 75,03 | 75,39 | 75,12 | 75,21 | 75,75 |
| | 76,68 | 76,92 | 77,07 | 77,06 | 77,36 | 77,36 |
| | 76,25 | 76,58 | 76,55 | 76,76 | 76,69 | 77,03 |
| | 77,20 | 77,63 | 77,50 | 77,16 | 77,57 | 78,29 |
| | 76,09 | 76,11 | 76,38 | 76,09 | 76,58 | 77,06 |
| . | 77,86 | 78,21 | 77,89 | 77,84 | 78,22 | 78,36 |
| . | 76,90 | 76,63 | í | í | í | í |

. 1.11

| | 2012 | 2013 | 2014 | 2015 | 2016 | 2017 |
|---|--------------|--------------|----------------|--------------------------|--------------------------|--------------------------|
| | 66,11 | 66,34 | 66,25 | 66,37¹ | 66,73¹ | 67,02¹ |
| | 66,31 | 66,62 | í | í | í | í |
| | 66,99 | 66,89 | 66,93 | 66,91 | 67,61 | 67,75 |
| | 66,10 | 66,06 | 65,73 | 65,69 | 66,35 | 66,76 |
| | 64,56 | 64,91 | 64,54 | 64,68 | 65,08 | 65,85 |
| | 64,36 | 64,85 | í ² | í ² | í ² | í ² |
| | 64,23 | 63,99 | 63,59 | 64,00 | 64,70 | 64,83 |
| | 67,02 | 67,14 | 66,99 | 66,67 | 67,00 | 67,38 |
| | 66,28 | 66,46 | 65,95 | 65,87 | 65,90 | 66,06 |
| - | 68,52 | 68,41 | 68,26 | 68,31 | 69,02 | 68,86 |
| | 64,97 | 65,25 | 64,63 | 64,64 | 64,99 | 65,08 |
| | 64,26 | 64,79 | 64,36 | 64,97 | 65,39 | 65,36 |
| | 65,12 | 65,62 | í ² | í ² | í ² | í ² |
| | 68,45 | 68,37 | 68,16 | 68,46 | 68,74 | 68,53 |
| | 64,80 | 64,99 | 64,90 | 65,31 | 65,58 | 66,55 |
| | 65,51 | 65,93 | 65,87 | 65,94 | 66,38 | 66,59 |
| | 66,11 | 65,91 | 66,10 | 66,09 | 66,44 | 67,21 |
| | 66,59 | 66,25 | 65,73 | 66,04 | 66,11 | 66,59 |
| | 65,76 | 65,74 | 66,05 | 65,98 | 66,59 | 67,49 |
| | 68,33 | 68,69 | 68,30 | 68,43 | 68,90 | 68,61 |
| | 66,85 | 67,34 | 66,06 | 66,35 | 66,63 | 67,05 |
| | 64,68 | 64,87 | 64,66 | 64,75 | 65,03 | 65,71 |
| | 66,39 | 66,73 | 66,37 | 66,46 | 67,18 | 66,92 |
| | 66,09 | 66,92 | 66,24 | 67,10 | 67,23 | 67,19 |
| | 68,62 | 68,59 | 68,65 | 68,54 | 68,93 | 68,93 |
| | 64,48 | 64,65 | 63,92 | 64,44 | 64,79 | 66,23 |
| . | 69,93 | 70,14 | 69,25 | 69,79 | 69,84 | 69,96 |
| . | 66,24 | 67,19 | í | í | í | í |

1.12.

Registered marriages, by region

| | () | | | | | |
|---|---------------|---------------|---------------|---------------|---------------|---------------|
| | 2000 | 2005 | 2010 | 2015 | 2016 | 2017 |
| | 274523 | 332143 | 305933 | 299038 | 229453 | 249522 |
| | 11617 | 13626 | 13633 | í | í | í |
| | 10422 | 11584 | 11001 | 12304 | 8623 | 9527 |
| | 6423 | 7603 | 6973 | 7693 | 5965 | 6149 |
| | 19069 | 25485 | 22141 | 25634 | 18201 | 21066 |
| | 24678 | 31184 | 28104 | 12560 | 10559 | 11323 |
| | 8079 | 9413 | 8211 | 9773 | 6943 | 7304 |
| | 7479 | 9074 | 8496 | 8899 | 7435 | 7388 |
| | 10993 | 12998 | 11544 | 13081 | 9759 | 10775 |
| - | 8652 | 10163 | 9359 | 9597 | 8026 | 8003 |
| | 10172 | 13538 | 12681 | 15954 | 11405 | 12592 |
| | 6156 | 6916 | 5913 | 7218 | 4774 | 5344 |
| | 13019 | 16485 | 14649 | 3987 | 3781 | 4186 |
| | 15110 | 17916 | 16836 | 18070 | 15521 | 16028 |
| | 7571 | 8405 | 7650 | 8849 | 6653 | 7216 |
| | 14653 | 16954 | 17095 | 19158 | 15386 | 17125 |
| | 8737 | 10596 | 9514 | 11195 | 7705 | 8745 |
| | 6978 | 8506 | 7938 | 8364 | 6709 | 6779 |
| | 6861 | 7818 | 6761 | 7386 | 5429 | 5905 |
| | 6856 | 8180 | 7275 | 6994 | 5975 | 6025 |
| | 16636 | 19667 | 17637 | 21416 | 16312 | 17849 |
| | 7150 | 7536 | 6775 | 7996 | 5961 | 6662 |
| | 8649 | 9762 | 8908 | 9634 | 7184 | 7715 |
| | 7538 | 8993 | 7991 | 8956 | 6268 | 6974 |
| | 6070 | 7011 | 6615 | 6653 | 5535 | 5774 |
| | 6435 | 7031 | 6401 | 7221 | 5115 | 5647 |
| . | 15784 | 22292 | 22471 | 30446 | 24229 | 27421 |
| . | 2736 | 3407 | 3361 | í | í | í |

1.13.

2017

Registered marriages in 2017, by age of bride and region

| | , , | , , | | | | |
|---|--------|--------|---------|---------|---------|---------|
| | | 18 | 18 - 19 | 20 - 24 | 25 - 29 | 30 - 34 |
| | 249522 | 1377 | 19359 | 82691 | 63072 | 34565 |
| | í | í | í | í | í | í |
| | 9527 | 73 | 1045 | 3648 | 2085 | 1047 |
| | 6149 | 62 | 770 | 2610 | 1317 | 631 |
| | 21066 | 58 | 1115 | 5972 | 5561 | 3276 |
| | 11323 | 35 | 621 | 3224 | 2894 | 1767 |
| | 7304 | 62 | 761 | 2744 | 1595 | 859 |
| | 7388 | 88 | 1408 | 3184 | 1317 | 623 |
| | 10775 | 39 | 575 | 2963 | 2835 | 1627 |
| - | 8003 | 98 | 1092 | 3499 | 1639 | 719 |
| | 12592 | 44 | 832 | 3965 | 3189 | 1895 |
| | 5344 | 32 | 471 | 1787 | 1198 | 681 |
| | 4186 | 19 | 271 | 1241 | 1020 | 608 |
| | 16028 | 148 | 1324 | 6701 | 4131 | 1749 |
| | 7216 | 39 | 533 | 2300 | 1758 | 1028 |
| | 17125 | 48 | 1020 | 5288 | 4521 | 2586 |
| | 8745 | 46 | 554 | 2740 | 2179 | 1292 |
| | 6779 | 77 | 997 | 2907 | 1375 | 650 |
| | 5905 | 40 | 401 | 1952 | 1492 | 811 |
| | 6025 | 71 | 770 | 2629 | 1292 | 535 |
| | 17849 | 55 | 921 | 5043 | 4979 | 2818 |
| | 6662 | 31 | 514 | 1987 | 1724 | 936 |
| | 7715 | 70 | 855 | 2922 | 1628 | 933 |
| | 6974 | 53 | 585 | 2288 | 1656 | 919 |
| | 5774 | 58 | 862 | 2391 | 1131 | 572 |
| | 5647 | 18 | 369 | 1796 | 1438 | 818 |
| . | 27421 | 13 | 693 | 6910 | 9118 | 5185 |
| . | í | í | í | í | í | í |

. 1.13

| | 35 - 39 | 40 - 44 | 45 - 49 | 50 - 54 | 55 - 59 | 60 |
|---|--------------|--------------|-------------|-------------|-------------|-------------|
| | 18038 | 11273 | 7427 | 4918 | 3222 | 3580 |
| | í | í | í | í | í | í |
| | 532 | 388 | 294 | 164 | 116 | 135 |
| | 330 | 177 | 96 | 68 | 44 | 44 |
| | 1913 | 1202 | 751 | 530 | 332 | 356 |
| | 986 | 617 | 425 | 285 | 225 | 244 |
| | 433 | 322 | 195 | 145 | 78 | 110 |
| | 326 | 186 | 116 | 73 | 40 | 27 |
| | 955 | 618 | 414 | 333 | 167 | 249 |
| - | 387 | 219 | 152 | 84 | 65 | 49 |
| | 1019 | 652 | 393 | 264 | 174 | 165 |
| | 406 | 255 | 196 | 128 | 85 | 105 |
| | 329 | 244 | 160 | 118 | 70 | 106 |
| | 821 | 437 | 270 | 175 | 138 | 134 |
| | 552 | 379 | 237 | 170 | 95 | 125 |
| | 1334 | 893 | 549 | 387 | 257 | 242 |
| | 618 | 461 | 325 | 233 | 126 | 171 |
| | 316 | 199 | 119 | 72 | 33 | 34 |
| | 392 | 292 | 209 | 112 | 100 | 104 |
| | 272 | 189 | 111 | 62 | 49 | 45 |
| | 1461 | 909 | 641 | 435 | 257 | 330 |
| | 565 | 319 | 222 | 144 | 105 | 115 |
| | 494 | 279 | 218 | 136 | 97 | 83 |
| | 505 | 336 | 235 | 158 | 96 | 143 |
| | 289 | 191 | 103 | 78 | 53 | 46 |
| | 412 | 289 | 194 | 139 | 79 | 95 |
| . | 2391 | 1220 | 802 | 425 | 341 | 323 |
| . | í | í | í | í | í | í |

1.14.

2017

Registered marriages in urban areas, by age of bride and region, in 2017

| | | 18 | 18 - 19 | 20 - 24 | 25 - 29 | 30 - 34 | |
|---|-------|--------|---------|---------|---------|---------|-------|
| | | 191826 | 688 | 10806 | 59748 | 52050 | 29049 |
| | í | í | í | í | í | í | í |
| | 5662 | 24 | 432 | 2112 | 1357 | 726 | |
| | 3464 | 18 | 301 | 1367 | 821 | 434 | |
| | 18957 | 44 | 918 | 5274 | 5116 | 3016 | |
| | 9944 | 23 | 508 | 2749 | 2584 | 1584 | |
| | 4880 | 29 | 366 | 1753 | 1177 | 640 | |
| | 2877 | 26 | 337 | 1126 | 625 | 326 | |
| | 9612 | 23 | 451 | 2639 | 2602 | 1485 | |
| - | 3765 | 26 | 342 | 1524 | 895 | 401 | |
| | 9734 | 29 | 565 | 3056 | 2532 | 1528 | |
| | 4118 | 24 | 310 | 1378 | 990 | 557 | |
| | 3407 | 7 | 182 | 971 | 857 | 521 | |
| | 13032 | 98 | 878 | 5230 | 3582 | 1531 | |
| | 5039 | 18 | 303 | 1533 | 1268 | 764 | |
| | 12739 | 21 | 584 | 3675 | 3534 | 2035 | |
| | 6021 | 25 | 279 | 1774 | 1579 | 974 | |
| | 3553 | 17 | 312 | 1403 | 883 | 440 | |
| | 4620 | 26 | 266 | 1473 | 1214 | 671 | |
| | 3211 | 23 | 261 | 1340 | 782 | 343 | |
| | 16020 | 43 | 748 | 4460 | 4597 | 2595 | |
| | 4640 | 15 | 233 | 1327 | 1288 | 699 | |
| | 5113 | 25 | 445 | 1871 | 1184 | 692 | |
| | 5666 | 44 | 433 | 1869 | 1436 | 768 | |
| | 4084 | 44 | 440 | 1623 | 889 | 479 | |
| | 4247 | 3 | 219 | 1311 | 1140 | 655 | |
| . | 27421 | 13 | 693 | 6910 | 9118 | 5185 | |
| . | í | í | í | í | í | í | |

. 1.14

| | 35 - 39 | 40 - 44 | 45 - 49 | 50 - 54 | 55 - 59 | 60 |
|---|--------------|-------------|-------------|-------------|-------------|-------------|
| | 15052 | 9186 | 5985 | 3929 | 2516 | 2817 |
| | í | í | í | í | í | í |
| | 367 | 242 | 186 | 87 | 57 | 72 |
| | 229 | 124 | 68 | 39 | 32 | 31 |
| | 1763 | 1082 | 671 | 465 | 297 | 311 |
| | 874 | 557 | 384 | 260 | 204 | 217 |
| | 324 | 230 | 132 | 106 | 52 | 71 |
| | 180 | 104 | 68 | 42 | 26 | 17 |
| | 861 | 545 | 349 | 299 | 138 | 220 |
| - | 225 | 137 | 90 | 52 | 39 | 34 |
| | 803 | 495 | 285 | 205 | 123 | 113 |
| | 323 | 182 | 139 | 95 | 58 | 62 |
| | 280 | 203 | 136 | 96 | 61 | 93 |
| | 738 | 373 | 225 | 148 | 119 | 110 |
| | 413 | 282 | 179 | 121 | 63 | 95 |
| | 1030 | 713 | 439 | 313 | 199 | 196 |
| | 455 | 335 | 237 | 161 | 86 | 116 |
| | 210 | 126 | 78 | 42 | 22 | 20 |
| | 327 | 232 | 177 | 88 | 69 | 77 |
| | 168 | 130 | 67 | 35 | 28 | 34 |
| | 1331 | 817 | 560 | 378 | 217 | 274 |
| | 428 | 238 | 145 | 109 | 75 | 83 |
| | 356 | 191 | 161 | 87 | 54 | 47 |
| | 407 | 259 | 170 | 116 | 64 | 100 |
| | 239 | 151 | 90 | 63 | 34 | 32 |
| | 330 | 218 | 147 | 97 | 58 | 69 |
| . | 2391 | 1220 | 802 | 425 | 341 | 323 |
| . | í | í | í | í | í | í |

1.15.

2017

Registered marriages in rural areas, by age of bride and region, in 2017

| | | 18 | 18 - 19 | 20 - 24 | 25 - 29 | 30 - 34 | |
|---|------|-------|---------|---------|---------|---------|------|
| | | 57696 | 689 | 8553 | 22943 | 11022 | 5516 |
| | í | í | í | í | í | í | í |
| | 3865 | 49 | 613 | 1536 | 728 | 321 | |
| | 2685 | 44 | 469 | 1243 | 496 | 197 | |
| | 2109 | 14 | 197 | 698 | 445 | 260 | |
| | 1379 | 12 | 113 | 475 | 310 | 183 | |
| | 2424 | 33 | 395 | 991 | 418 | 219 | |
| | 4511 | 62 | 1071 | 2058 | 692 | 297 | |
| | 1163 | 16 | 124 | 324 | 233 | 142 | |
| - | 4238 | 72 | 750 | 1975 | 744 | 318 | |
| | 2858 | 15 | 267 | 909 | 657 | 367 | |
| | 1226 | 8 | 161 | 409 | 208 | 124 | |
| | 779 | 12 | 89 | 270 | 163 | 87 | |
| | 2996 | 50 | 446 | 1471 | 549 | 218 | |
| | 2177 | 21 | 230 | 767 | 490 | 264 | |
| | 4386 | 27 | 436 | 1613 | 987 | 551 | |
| | 2724 | 21 | 275 | 966 | 600 | 318 | |
| | 3226 | 60 | 685 | 1504 | 492 | 210 | |
| | 1285 | 14 | 135 | 479 | 278 | 140 | |
| | 2814 | 48 | 509 | 1289 | 510 | 192 | |
| | 1829 | 12 | 173 | 583 | 382 | 223 | |
| | 2022 | 16 | 281 | 660 | 436 | 237 | |
| | 2602 | 45 | 410 | 1051 | 444 | 241 | |
| | 1308 | 9 | 152 | 419 | 220 | 151 | |
| | 1690 | 14 | 422 | 768 | 242 | 93 | |
| | 1400 | 15 | 150 | 485 | 298 | 163 | |
| . | | | | | | | |
| . | í | í | í | í | í | í | |

. 1.15

| | 35 - 39 | 40 - 44 | 45 - 49 | 50 - 54 | 55 - 59 | 60 |
|---|-------------|-------------|-------------|------------|------------|------------|
| | 2986 | 2087 | 1442 | 989 | 706 | 763 |
| | í | í | í | í | í | í |
| | 165 | 146 | 108 | 77 | 59 | 63 |
| | 101 | 53 | 28 | 29 | 12 | 13 |
| | 150 | 120 | 80 | 65 | 35 | 45 |
| | 112 | 60 | 41 | 25 | 21 | 27 |
| | 109 | 92 | 63 | 39 | 26 | 39 |
| | 146 | 82 | 48 | 31 | 14 | 10 |
| | 94 | 73 | 65 | 34 | 29 | 29 |
| - | 162 | 82 | 62 | 32 | 26 | 15 |
| | 216 | 157 | 108 | 59 | 51 | 52 |
| | 83 | 73 | 57 | 33 | 27 | 43 |
| | 49 | 41 | 24 | 22 | 9 | 13 |
| | 83 | 64 | 45 | 27 | 19 | 24 |
| | 139 | 97 | 58 | 49 | 32 | 30 |
| | 304 | 180 | 110 | 74 | 58 | 46 |
| | 163 | 126 | 88 | 72 | 40 | 55 |
| | 106 | 73 | 41 | 30 | 11 | 14 |
| | 65 | 60 | 32 | 24 | 31 | 27 |
| | 104 | 59 | 44 | 27 | 21 | 11 |
| | 130 | 92 | 81 | 57 | 40 | 56 |
| | 137 | 81 | 77 | 35 | 30 | 32 |
| | 138 | 88 | 57 | 49 | 43 | 36 |
| | 98 | 77 | 65 | 42 | 32 | 43 |
| | 50 | 40 | 13 | 15 | 19 | 14 |
| | 82 | 71 | 47 | 42 | 21 | 26 |
| . | | | | | | |
| . | í | í | í | í | í | í |

1.16.

Registered divorces, by region

| | 2000 | 2005 | 2010 ¹ | 2015 | 2016 | () 2017 |
|---|--------|--------|-------------------|--------|--------|-------------|
| | 197274 | 183455 | 126068 | 129373 | 129997 | 128734 |
| | 8582 | 8008 | 5738 | í | í | í |
| | 5971 | 6432 | 4616 | 5402 | 5372 | 5445 |
| | 3204 | 3080 | 2018 | 2763 | 2753 | 2725 |
| | 16054 | 15761 | 10657 | 12561 | 12567 | 12598 |
| | 23237 | 19369 | 13658 | 6936 | 7813 | 7465 |
| | 5549 | 5125 | 3330 | 3983 | 3863 | 3851 |
| | 2480 | 2852 | 2077 | 2864 | 2863 | 2816 |
| | 8881 | 7952 | 5486 | 6574 | 6504 | 6464 |
| - | 4304 | 4446 | 2910 | 4091 | 4086 | 3928 |
| | 7343 | 7142 | 5232 | 6682 | 6851 | 6800 |
| | 5016 | 4513 | 2816 | 3514 | 3337 | 3477 |
| | 12334 | 10618 | 6745 | 2504 | 3166 | 3358 |
| | 8076 | 6976 | 5023 | 6360 | 6123 | 6218 |
| | 5843 | 5411 | 3453 | 4407 | 4401 | 4288 |
| | 9227 | 9284 | 6814 | 8319 | 8160 | 8059 |
| | 7102 | 6659 | 4477 | 5210 | 4783 | 5045 |
| | 3370 | 3530 | 2257 | 2815 | 2837 | 2763 |
| | 5319 | 4955 | 3083 | 3577 | 3408 | 3339 |
| | 2764 | 3706 | 2398 | 3021 | 3028 | 2842 |
| | 13780 | 11620 | 8187 | 9039 | 9367 | 9428 |
| | 5284 | 4805 | 3085 | 3662 | 3481 | 3342 |
| | 5167 | 5470 | 3650 | 4470 | 4516 | 4458 |
| | 6390 | 5742 | 3610 | 4283 | 4151 | 4195 |
| | 3487 | 3434 | 2391 | 3175 | 3095 | 2917 |
| | 4675 | 4149 | 2647 | 3291 | 3306 | 3158 |
| . | 11578 | 10451 | 8176 | 9870 | 10166 | 9755 |
| . | 2257 | 1965 | 1534 | í | í | í |

1

,

.

1.17.

Live births and still births, by region

| | 2000 | 2005 | 2010 | 2015 | 2016 | 2017 | 2000 | 2005 | 2010 | 2015 | 2016 | 2017 |
|---|--------------|--------------|--------------|--------------|--------------|--------------|-------------|-------------|-------------|-------------|-------------|-------------|
| | 385,1 | 426,1 | 497,7 | 411,8 | 397,0 | 364,0 | 2076 | 2242 | 3300 | 2437 | 2244 | 2136 |
| | 15,2 | 18,0 | 23,3 | í | í | í | 103 | 117 | 175 | í | í | í |
| | 15,1 | 15,2 | 17,5 | 16,4 | 15,3 | 14,1 | 91 | 79 | 130 | 80 | 89 | 89 |
| | 11,9 | 12,8 | 14,8 | 13,4 | 13,0 | 11,9 | 59 | 73 | 76 | 62 | 53 | 62 |
| | 25,7 | 30,1 | 35,6 | 33,4 | 31,0 | 27,5 | 154 | 145 | 263 | 253 | 243 | 223 |
| | 30,0 | 35,9 | 41,3 | 16,9 | 19,3 | 17,7 | 146 | 185 | 327 | 104 | 106 | 90 |
| | 12,6 | 12,9 | 14,7 | 13,7 | 13,0 | 11,6 | 79 | 83 | 69 | 74 | 53 | 62 |
| | 14,5 | 15,7 | 18,3 | 16,8 | 16,0 | 14,5 | 85 | 98 | 143 | 90 | 116 | 96 |
| | 13,9 | 15,9 | 18,0 | 16,6 | 15,7 | 14,2 | 66 | 78 | 121 | 133 | 118 | 109 |
| - | 14,6 | 15,0 | 16,3 | 15,6 | 14,7 | 13,4 | 75 | 68 | 90 | 56 | 59 | 66 |
| | 13,5 | 16,5 | 19,7 | 20,2 | 19,0 | 17,0 | 62 | 75 | 85 | 82 | 74 | 85 |
| | 9,1 | 9,0 | 10,5 | 9,5 | 8,8 | 7,8 | 50 | 61 | 97 | 68 | 77 | 78 |
| | 16,1 | 17,9 | 21,0 | 5,3 | 6,5 | 6,0 | 84 | 79 | 109 | 19 | 24 | 27 |
| | 24,2 | 26,1 | 28,6 | 27,9 | 27,1 | 25,0 | 144 | 138 | 197 | 194 | 169 | 149 |
| | 10,3 | 10,9 | 12,8 | 11,5 | 10,8 | 10,1 | 41 | 47 | 79 | 60 | 57 | 46 |
| | 20,0 | 23,9 | 28,7 | 27,4 | 26,4 | 25,2 | 127 | 142 | 241 | 182 | 169 | 165 |
| | 11,6 | 12,0 | 14,2 | 13,5 | 12,5 | 11,1 | 53 | 56 | 99 | 79 | 85 | 68 |
| | 13,9 | 14,5 | 17,1 | 16,1 | 15,7 | 14,4 | 85 | 65 | 117 | 100 | 103 | 83 |
| | 9,3 | 8,9 | 10,4 | 9,8 | 8,8 | 8,1 | 43 | 36 | 70 | 58 | 51 | 39 |
| | 10,6 | 11,0 | 11,9 | 10,8 | 10,0 | 9,3 | 53 | 55 | 59 | 58 | 45 | 49 |
| | 19,9 | 22,4 | 26,3 | 24,9 | 24,0 | 21,6 | 116 | 147 | 201 | 180 | 147 | 155 |
| | 10,2 | 10,1 | 12,4 | 11,4 | 10,8 | 10,0 | 67 | 60 | 87 | 68 | 64 | 53 |
| | 12,4 | 12,4 | 14,4 | 13,8 | 12,7 | 11,5 | 47 | 56 | 65 | 50 | 58 | 58 |
| | 10,7 | 10,4 | 12,5 | 11,5 | 10,6 | 9,6 | 60 | 75 | 72 | 58 | 43 | 57 |
| | 9,3 | 9,9 | 11,0 | 10,7 | 10,2 | 9,4 | 30 | 55 | 68 | 49 | 43 | 46 |
| | 8,8 | 8,8 | 10,1 | 9,1 | 8,5 | 7,6 | 48 | 35 | 73 | 76 | 45 | 49 |
| . | 19,0 | 26,3 | 32,1 | 35,6 | 36,6 | 35,4 | 94 | 115 | 161 | 204 | 153 | 132 |
| . | 2,7 | 3,6 | 4,2 | í | í | í | 14 | 19 | 26 | í | í | í |

Live births in 2017, by month of birth registration, age and type of areas

41

1.19.

2017

Live births in 2017, by month of birth registration by region

[illegible]

. 1.19

| | 32612 | 34429 | 31047 | 31463 | 30081 | 27534 |
|---|--------------|--------------|--------------|--------------|--------------|--------------|
| | í | í | í | í | í | í |
| | 1245 | 1359 | 1127 | 1177 | 1194 | 1037 |
| | 1049 | 1127 | 980 | 1024 | 918 | 894 |
| | 2578 | 2634 | 2252 | 2309 | 2215 | 2177 |
| | 1683 | 1752 | 1543 | 1548 | 1522 | 1442 |
| | 1028 | 1073 | 947 | 1051 | 920 | 827 |
| | 1254 | 1290 | 1298 | 1420 | 1236 | 1024 |
| | 1206 | 1374 | 1176 | 1256 | 1155 | 1129 |
| - | 1106 | 1259 | 1179 | 1159 | 1040 | 979 |
| | 1513 | 1675 | 1493 | 1426 | 1415 | 1311 |
| | 744 | 746 | 638 | 669 | 663 | 626 |
| | 563 | 550 | 542 | 547 | 529 | 418 |
| | 2269 | 2388 | 2168 | 2162 | 2020 | 1781 |
| | 927 | 903 | 847 | 862 | 834 | 791 |
| | 2263 | 2407 | 2116 | 2252 | 2082 | 1901 |
| | 1049 | 1027 | 976 | 935 | 887 | 780 |
| | 1329 | 1412 | 1150 | 1237 | 1181 | 1044 |
| | 718 | 771 | 644 | 708 | 631 | 630 |
| | 857 | 819 | 752 | 847 | 738 | 634 |
| | 1974 | 1966 | 1975 | 1851 | 1803 | 1701 |
| | 878 | 994 | 872 | 865 | 867 | 754 |
| | 1019 | 1044 | 983 | 955 | 940 | 824 |
| | 847 | 927 | 802 | 779 | 810 | 747 |
| | 872 | 943 | 851 | 818 | 739 | 616 |
| | 650 | 746 | 662 | 660 | 631 | 567 |
| . | 2991 | 3243 | 3074 | 2946 | 3111 | 2900 |
| . | í | í | í | í | í | í |

1.20.

2017

Live births in 2017, by age of mother and region

| | | 20 | 20 - 24 | 25 - 29 | 30 - 34 |
|---|---------------|--------------|--------------|---------------|--------------|
| | 363987 | 18773 | 85744 | 119038 | 91477 |
| | í | í | í | í | í |
| | 14142 | 856 | 3889 | 4616 | 3172 |
| | 11914 | 577 | 3384 | 3891 | 2689 |
| | 27504 | 1316 | 5899 | 8918 | 7283 |
| | 17691 | 820 | 3684 | 5868 | 4871 |
| | 11645 | 795 | 3260 | 3568 | 2609 |
| | 14552 | 1547 | 4682 | 4478 | 2599 |
| | 14155 | 657 | 2996 | 4760 | 3700 |
| - | 13426 | 730 | 3936 | 4654 | 2839 |
| | 16998 | 786 | 3757 | 5641 | 4398 |
| | 7845 | 584 | 2143 | 2345 | 1707 |
| | 5973 | 312 | 1345 | 1921 | 1583 |
| | 25002 | 946 | 6267 | 8935 | 5976 |
| | 10073 | 732 | 2563 | 3198 | 2344 |
| | 25195 | 1451 | 5552 | 7952 | 6601 |
| | 11070 | 609 | 2714 | 3675 | 2734 |
| | 14371 | 789 | 4119 | 4551 | 3181 |
| | 8059 | 424 | 1945 | 2592 | 2038 |
| | 9289 | 491 | 2646 | 3271 | 1994 |
| | 21631 | 921 | 4238 | 7182 | 6059 |
| | 9964 | 678 | 2357 | 3143 | 2433 |
| | 11483 | 703 | 3170 | 3689 | 2620 |
| | 9640 | 639 | 2508 | 3123 | 2243 |
| | 9433 | 580 | 2744 | 3138 | 1954 |
| | 7573 | 379 | 1744 | 2498 | 1939 |
| . | 35359 | 451 | 4202 | 11431 | 11911 |
| . | í | í | í | í | í |

. 1.20

| | 35 - 39 | 40 - 44 | 45 - 49 | 50 | |
|---|--------------|-------------|------------|------------|------------|
| | 39072 | 8360 | 683 | 179 | 661 |
| | í | í | í | í | í |
| | 1296 | 286 | 13 | 1 | 13 |
| | 1120 | 243 | 8 | - | 2 |
| | 3275 | 691 | 29 | 1 | 92 |
| | 2009 | 397 | 19 | 1 | 22 |
| | 1127 | 257 | 11 | 1 | 17 |
| | 998 | 215 | 14 | - | 19 |
| | 1607 | 363 | 22 | 1 | 49 |
| - | 1053 | 199 | 11 | - | 4 |
| | 1953 | 387 | 29 | 7 | 40 |
| | 792 | 187 | 43 | 19 | 25 |
| | 670 | 119 | 6 | 1 | 16 |
| | 2318 | 478 | 55 | 9 | 18 |
| | 980 | 214 | 5 | - | 37 |
| | 2892 | 596 | 47 | 4 | 100 |
| | 1101 | 213 | 10 | 1 | 13 |
| | 1387 | 327 | 16 | - | 1 |
| | 871 | 161 | 5 | - | 23 |
| | 743 | 132 | 8 | - | 4 |
| | 2577 | 548 | 43 | 4 | 59 |
| | 1100 | 210 | 9 | 5 | 29 |
| | 1087 | 196 | 8 | - | 10 |
| | 898 | 201 | 13 | 2 | 13 |
| | 829 | 169 | 11 | - | 8 |
| | 807 | 185 | 11 | 2 | 8 |
| . | 5582 | 1386 | 237 | 120 | 39 |
| . | í | í | í | í | í |

1.21.

2017

Birth rates in 2017, by age of mother and region

(

1000

)

| | 15-49 ¹ | 15 - 19 ² | 20 - 24 | 25 - 29 |
|---|--------------------|----------------------|---------|---------|
| 3 | 39,6 | 22,4 | 79,5 | 84,8 |
| | í | í | í | í |
| | 38,2 | 23,8 | 86,5 | 81,3 |
| | 47,1 | 21,0 | 108,5 | 99,1 |
| | 36,2 | 21,4 | 73,5 | 77,3 |
| 4 | í | í | í | í |
| | 40,2 | 27,7 | 89,9 | 79,9 |
| | 46,7 | 46,0 | 116,0 | 91,2 |
| | 35,2 | 20,1 | 70,7 | 77,2 |
| - | 39,9 | 20,9 | 89,4 | 87,3 |
| | 40,7 | 23,2 | 82,1 | 84,9 |
| | 35,7 | 29,5 | 84,8 | 68,0 |
| 4 | í | í | í | í |
| | 41,3 | 15,2 | 79,0 | 95,4 |
| | 37,2 | 30,7 | 84,1 | 75,7 |
| | 44,4 | 28,1 | 81,4 | 91,4 |
| | 33,3 | 21,6 | 75,8 | 71,9 |
| | 51,0 | 24,2 | 109,5 | 105,8 |
| | 31,4 | 19,5 | 68,9 | 67,5 |
| | 36,3 | 19,1 | 81,1 | 83,5 |
| | 33,7 | 17,4 | 56,4 | 76,6 |
| | 40,2 | 29,6 | 84,9 | 81,3 |
| | 38,8 | 24,8 | 89,7 | 80,4 |
| | 33,8 | 25,8 | 78,1 | 70,8 |
| | 41,7 | 24,0 | 90,1 | 91,8 |
| | 33,1 | 19,1 | 71,2 | 69,2 |
| . | 47,3 | 7,5 | 48,5 | 110,8 |
| . | í | í | í | í |
| 1 | | 15 | , 50 | . |
| 2 | | 15 | . | |
| 3 | | | | |
| 4 | | | | |

. 1.21

| | 30 - 34 | 35 - 39 | 40 - 44 | 45 - 49 ⁵ | 6 |
|---|---------|---------|---------|----------------------|-------|
| 3 | 56,3 | 26,7 | 5,9 | 0,7 | 1,374 |
| | í | í | í | í | í |
| | 50,4 | 23,7 | 4,9 | 0,3 | 1,355 |
| | 59,5 | 28,4 | 6,6 | 0,2 | 1,617 |
| | 52,9 | 26,2 | 5,7 | 0,3 | 1,287 |
| 4 | í | í | í | í | í |
| | 53,1 | 26,5 | 5,7 | 0,3 | 1,415 |
| | 49,0 | 21,0 | 4,8 | 0,3 | 1,641 |
| | 51,2 | 24,9 | 5,6 | 0,4 | 1,250 |
| - | 49,0 | 20,7 | 4,1 | 0,2 | 1,358 |
| | 56,3 | 29,3 | 6,0 | 0,6 | 1,412 |
| | 46,7 | 24,0 | 5,4 | 1,7 | 1,301 |
| 4 | í | í | í | í | í |
| | 57,5 | 25,0 | 5,5 | 0,7 | 1,392 |
| | 48,8 | 23,0 | 5,1 | 0,1 | 1,337 |
| | 67,8 | 32,6 | 6,7 | 0,6 | 1,543 |
| | 48,0 | 21,2 | 3,9 | 0,2 | 1,213 |
| | 66,3 | 32,6 | 8,2 | 0,4 | 1,735 |
| | 44,8 | 21,3 | 3,9 | 0,1 | 1,130 |
| | 44,7 | 18,6 | 3,5 | 0,2 | 1,253 |
| | 52,9 | 24,4 | 5,4 | 0,5 | 1,168 |
| | 55,9 | 28,8 | 5,5 | 0,4 | 1,432 |
| | 53,6 | 24,1 | 4,2 | 0,2 | 1,385 |
| | 45,8 | 21,0 | 4,4 | 0,3 | 1,231 |
| | 49,8 | 24,0 | 5,2 | 0,4 | 1,426 |
| | 48,5 | 22,7 | 5,0 | 0,4 | 1,181 |
| . | 85,6 | 41,1 | 11,4 | 3,6 | 1,542 |
| . | í | í | í | í | í |

5

6

1

50

20

Live births in 2017, by age of mother (under 20) and region

48

1.23.

Illegitimate live births, by region

| | | | | | | | % | | | | | |
|---|-------|-------|--------|-------|-------|-------|------|------|------|------|------|------|
| | 2000 | 2005 | 2010 | 2015 | 2016 | 2017 | 2000 | 2005 | 2010 | 2015 | 2016 | 2017 |
| | 66461 | 91097 | 108785 | 84761 | 79982 | 74779 | 17,3 | 21,4 | 21,9 | 20,6 | 20,1 | 20,5 |
| | 3921 | 5365 | 6343 | í | í | í | 25,9 | 29,8 | 27,3 | í | í | í |
| | 2471 | 2994 | 3474 | 3183 | 2847 | 2794 | 16,4 | 19,7 | 19,8 | 19,4 | 18,6 | 19,8 |
| | 893 | 1192 | 1567 | 1481 | 1301 | 1280 | 7,5 | 9,3 | 10,6 | 11,1 | 10,0 | 10,7 |
| | 5846 | 8166 | 9814 | 8882 | 8107 | 7435 | 22,7 | 27,1 | 27,6 | 26,6 | 26,2 | 27,0 |
| | 6426 | 9555 | 11216 | 4902 | 5937 | 5444 | 21,4 | 26,6 | 27,2 | 29,0 | 30,7 | 30,8 |
| | 1974 | 2908 | 3484 | 3099 | 2865 | 2549 | 15,7 | 22,5 | 23,7 | 22,6 | 22,1 | 21,9 |
| | 1950 | 2250 | 3606 | 3762 | 3372 | 3242 | 13,5 | 14,3 | 19,7 | 22,4 | 21,1 | 22,3 |
| | 3115 | 4668 | 5282 | 4704 | 4338 | 3978 | 22,4 | 29,4 | 29,3 | 28,4 | 27,7 | 28,1 |
| - | 1434 | 1668 | 1858 | 1881 | 1664 | 1589 | 9,8 | 11,1 | 11,4 | 12,1 | 11,4 | 11,8 |
| | 2211 | 3468 | 3865 | 3988 | 3675 | 3473 | 16,4 | 21,1 | 19,6 | 19,7 | 19,3 | 20,4 |
| | 2146 | 2813 | 3514 | 2920 | 2736 | 2357 | 23,6 | 31,4 | 33,4 | 30,9 | 30,9 | 30,0 |
| | 3297 | 4436 | 5625 | 1632 | 2002 | 1837 | 20,5 | 24,8 | 26,8 | 30,6 | 30,9 | 30,8 |
| | 1664 | 2235 | 2178 | 2150 | 2036 | 1943 | 6,9 | 8,6 | 7,6 | 7,7 | 7,5 | 7,8 |
| | 2444 | 3263 | 3938 | 3383 | 3097 | 2944 | 23,8 | 29,9 | 30,7 | 29,3 | 28,7 | 29,2 |
| | 4313 | 6186 | 7615 | 7055 | 6545 | 6171 | 21,5 | 25,9 | 26,5 | 25,7 | 24,8 | 24,5 |
| | 2031 | 2813 | 3694 | 3269 | 2932 | 2634 | 17,4 | 23,5 | 25,9 | 24,2 | 23,5 | 23,8 |
| | 982 | 1311 | 1583 | 1520 | 1463 | 1405 | 7,1 | 9,1 | 9,3 | 9,4 | 9,3 | 9,8 |
| | 1556 | 2124 | 2674 | 2383 | 2052 | 2024 | 16,7 | 23,8 | 25,8 | 24,3 | 23,3 | 25,1 |
| | 593 | 770 | 851 | 911 | 841 | 766 | 5,6 | 7,0 | 7,2 | 8,5 | 8,4 | 8,2 |
| | 4489 | 6031 | 6853 | 6157 | 5624 | 5216 | 22,5 | 26,9 | 26,1 | 24,7 | 23,4 | 24,1 |
| | 2531 | 3160 | 3928 | 3364 | 3194 | 3025 | 24,9 | 31,1 | 31,7 | 29,6 | 29,7 | 30,4 |
| | 1659 | 2001 | 2512 | 2361 | 2220 | 2054 | 13,4 | 16,1 | 17,4 | 17,1 | 17,4 | 17,9 |
| | 1919 | 2673 | 3274 | 2829 | 2620 | 2440 | 18,0 | 25,6 | 26,3 | 24,6 | 24,8 | 25,3 |
| | 1225 | 1350 | 1457 | 1409 | 1383 | 1300 | 13,1 | 13,7 | 13,2 | 13,2 | 13,5 | 13,8 |
| | 1376 | 2025 | 2483 | 2058 | 1900 | 1730 | 15,6 | 23,0 | 24,6 | 22,6 | 22,3 | 22,8 |
| . | 3418 | 4814 | 5224 | 5478 | 5231 | 5149 | 18,0 | 18,3 | 16,3 | 15,4 | 14,3 | 14,6 |
| . | 577 | 858 | 873 | í | í | í | 21,4 | 23,6 | 20,9 | í | í | í |

1.24.

1

Infant mortality, by region

| | 2000 | 2005 | 2010 | 2015 | 2016 | () 2017 |
|---|-------------|-------------|-------------|-------------|-------------|-------------|
| | 4606 | 4259 | 4564 | 3318 | 2955 | 2786 |
| | 172 | 161 | 205 | í | í | í |
| | 152 | 139 | 148 | 120 | 102 | 103 |
| | 137 | 105 | 123 | 86 | 91 | 75 |
| | 334 | 309 | 347 | 289 | 251 | 209 |
| | 419 | 412 | 497 | 156 | 167 | 146 |
| | 131 | 123 | 135 | 102 | 103 | 81 |
| | 134 | 180 | 199 | 180 | 168 | 165 |
| | 208 | 177 | 182 | 132 | 104 | 94 |
| - | 201 | 194 | 170 | 108 | 99 | 90 |
| | 122 | 123 | 140 | 109 | 99 | 90 |
| | 107 | 100 | 112 | 89 | 84 | 92 |
| | 212 | 210 | 199 | 56 | 57 | 56 |
| | 297 | 218 | 266 | 232 | 183 | 232 |
| | 127 | 89 | 104 | 73 | 88 | 61 |
| | 277 | 254 | 263 | 229 | 211 | 218 |
| | 93 | 103 | 87 | 79 | 74 | 47 |
| | 191 | 151 | 158 | 139 | 131 | 120 |
| | 123 | 102 | 97 | 76 | 58 | 54 |
| | 131 | 98 | 98 | 82 | 52 | 81 |
| | 225 | 229 | 243 | 248 | 178 | 164 |
| | 111 | 115 | 116 | 96 | 108 | 78 |
| | 149 | 109 | 109 | 116 | 86 | 106 |
| | 115 | 107 | 125 | 87 | 89 | 78 |
| | 100 | 124 | 90 | 93 | 92 | 94 |
| | 116 | 103 | 82 | 76 | 79 | 49 |
| . | 193 | 197 | 233 | 265 | 201 | 203 |
| . | 29 | 27 | 36 | í | í | í |

1.25.

1

Infant mortality rates, by region

| | (<i>l</i> 1000) | | | | | |
|---|-------------------|-------------|------------|------------------|------------------|------------------|
| | 2000 | 2005 | 2010 | 2015 | 2016 | 2017 |
| | 11,9 | 10,0 | 9,1 | 7,9 | 7,4 | 7,6 |
| | 11,4 | 9,0 | 8,8 | í | í | í |
| | 9,9 | 9,1 | 8,4 | 7,2 | 6,6 | 7,2 |
| | 11,5 | 8,3 | 8,2 | 6,3 | 7,0 | 6,2 |
| | 12,7 | 10,2 | 9,7 | 8,5 | 8,0 | 7,5 |
| | 13,9 | 11,5 | 12,0 | 8,7 ¹ | 8,8 ¹ | 8,2 ¹ |
| | 10,4 | 9,5 | 9,1 | 7,3 | 7,9 | 6,8 |
| | 9,4 | 11,5 | 10,9 | 10,5 | 10,4 | 11,1 |
| | 14,8 | 11,1 | 10,1 | 7,8 | 6,6 | 6,5 |
| - | 13,7 | 12,9 | 10,3 | 6,8 | 6,7 | 6,6 |
| | 9,0 | 7,5 | 7,0 | 5,4 | 5,1 | 5,1 |
| | 11,7 | 11,1 | 10,6 | 9,3 | 9,4 | 11,6 |
| | 13,2 | 11,7 | 9,4 | 9,8 ¹ | 9,0 ¹ | 9,3 ¹ |
| | 12,2 | 8,3 | 9,2 | 8,2 | 6,7 | 9,2 |
| | 12,3 | 8,1 | 8,1 | 6,2 | 8,1 | 6,0 |
| | 13,7 | 10,7 | 9,2 | 8,2 | 7,9 | 8,6 |
| | 7,9 | 8,6 | 6,1 | 5,8 | 5,9 | 4,1 |
| | 13,7 | 10,4 | 9,2 | 8,5 | 8,3 | 8,3 |
| | 13,1 | 11,4 | 9,3 | 7,7 | 6,5 | 6,7 |
| | 12,3 | 8,9 | 8,2 | 7,5 | 5,2 | 8,7 |
| | 11,3 | 10,2 | 9,2 | 9,8 | 7,4 | 7,5 |
| | 10,8 | 11,3 | 9,4 | 8,4 | 9,9 | 7,7 |
| | 12,0 | 8,8 | 7,5 | 8,3 | 6,6 | 9,1 |
| | 10,6 | 10,2 | 10,0 | 7,5 | 8,4 | 8,0 |
| | 10,7 | 12,6 | 8,2 | 8,6 | 8,9 | 9,9 |
| | 13,2 | 11,7 | 8,1 | 8,3 | 9,2 | 6,4 |
| . | 10,2 | 7,5 | 7,3 | 7,5 | 5,5 | 5,7 |
| . | 10,9 | 7,4 | 8,6 | í . | í | í . |

1

1.26.

1

2017

Infant mortality in 2017, by number of days being alive and region

| | , | | | |
|---|-----|-------------|-------------|------------|
| | | 0 - 6 | 7 - 27 | 28 - 365 |
| | | 2786 | 1219 | 579 |
| | | 988 | | |
| | í | í | í | í |
| | 103 | 42 | 18 | 43 |
| | 75 | 35 | 13 | 27 |
| | 209 | 89 | 40 | 80 |
| | 146 | 65 | 30 | 51 |
| | 81 | 29 | 17 | 35 |
| | 165 | 44 | 31 | 90 |
| | 94 | 43 | 15 | 36 |
| - | 90 | 37 | 16 | 37 |
| | 90 | 34 | 16 | 40 |
| | 92 | 42 | 23 | 27 |
| | 56 | 21 | 13 | 22 |
| | 232 | 123 | 52 | 57 |
| | 61 | 16 | 9 | 36 |
| | 218 | 103 | 51 | 64 |
| | 47 | 18 | 6 | 23 |
| | 120 | 52 | 31 | 37 |
| | 54 | 33 | 10 | 11 |
| | 81 | 41 | 17 | 23 |
| | 164 | 71 | 38 | 55 |
| | 78 | 29 | 19 | 30 |
| | 106 | 45 | 20 | 41 |
| | 78 | 39 | 14 | 25 |
| | 94 | 40 | 28 | 26 |
| | 49 | 23 | 7 | 19 |
| . | 203 | 105 | 45 | 53 |
| . | í | í | í | í |

1.27.

1

2017

Infant mortality in 2017, by number of months being alive and sex

| | | | | % | | |
|--------|-------------|-------------|-------------|--------------|--------------|--------------|
| | | - | - | | - | - |
| | 2786 | 1178 | 1608 | 100,0 | 100,0 | 100,0 |
| 1 | 1830 | 764 | 1066 | 65,7 | 64,9 | 66,3 |
| 1 | 455 | 208 | 247 | 16,3 | 16,0 | 15,4 |
| 1 - 6 | 764 | 301 | 463 | 27,4 | 25,6 | 28,8 |
| 7 - 27 | 579 | 241 | 338 | 20,8 | 20,5 | 21,0 |
| 1 | 264 | 121 | 143 | 9,5 | 10,3 | 8,9 |
| 2 | 152 | 62 | 90 | 5,4 | 5,3 | 5,6 |
| 3 | 117 | 51 | 66 | 4,2 | 4,3 | 4,1 |
| 4 | 105 | 40 | 65 | 3,8 | 3,4 | 4,1 |
| 5 | 66 | 32 | 34 | 2,4 | 2,7 | 2,1 |
| 6 | 64 | 32 | 32 | 2,3 | 2,7 | 2,0 |
| 7 | 52 | 24 | 28 | 1,9 | 2,0 | 1,8 |
| 8 | 32 | 12 | 20 | 1,1 | 1,0 | 1,2 |
| 9 | 34 | 14 | 20 | 1,2 | 1,2 | 1,2 |
| 10 | 33 | 13 | 20 | 1,2 | 1,1 | 1,2 |
| 11 | 37 | 13 | 24 | 1,3 | 1,1 | 1,5 |

1.28.

1

2017

Mortality rate of infants under 1 year of age by sex and region, 2017

| | 1 | | | | | |
|---|------|------|------|------------------|-------------------|------------------|
| | | | | 1 000 | | |
| | | | | | | |
| | 2786 | 1608 | 1178 | 7,6 | 8,5 | 6,6 |
| | í | í | í | í | í | í |
| | 103 | 62 | 41 | 7,2 | 8,4 | 5,9 |
| | 75 | 41 | 34 | 6,2 | 6,7 | 5,8 |
| | 209 | 113 | 96 | 7,5 | 7,9 | 7,1 |
| | 146 | 88 | 58 | 8,2 ¹ | 9,5 ¹ | 6,7 ¹ |
| | 81 | 47 | 34 | 6,8 | 7,7 | 5,8 |
| | 165 | 98 | 67 | 11,1 | 12,8 | 9,3 |
| | 94 | 52 | 42 | 6,5 | 7,0 | 6,1 |
| - | 90 | 53 | 37 | 6,6 | 7,6 | 5,6 |
| | 90 | 45 | 45 | 5,1 | 5,0 | 5,3 |
| | 92 | 55 | 37 | 11,6 | 13,4 | 9,6 |
| | 56 | 37 | 19 | 9,3 ¹ | 11,9 ¹ | 6,5 ¹ |
| | 232 | 138 | 94 | 9,2 | 10,6 | 7,7 |
| | 61 | 31 | 30 | 6,0 | 5,9 | 6,1 |
| | 218 | 124 | 94 | 8,6 | 9,4 | 7,7 |
| | 47 | 26 | 21 | 4,1 | 4,5 | 3,7 |
| | 120 | 60 | 60 | 8,3 | 8,1 | 8,5 |
| | 54 | 26 | 28 | 6,7 | 6,2 | 7,1 |
| | 81 | 43 | 38 | 8,7 | 9,1 | 8,3 |
| | 164 | 101 | 63 | 7,5 | 8,9 | 6,0 |
| | 78 | 49 | 29 | 7,7 | 9,3 | 6,0 |
| | 106 | 61 | 45 | 9,1 | 10,4 | 7,8 |
| | 78 | 46 | 32 | 8,0 | 9,0 | 6,9 |
| | 94 | 61 | 33 | 9,9 | 12,4 | 7,1 |
| | 49 | 33 | 16 | 6,4 | 8,4 | 4,2 |
| . | 203 | 118 | 85 | 5,7 | 6,4 | 5,0 |
| . | í | í | í | í | í | í |

1

.

1.29.

2017

Still births and perinatal deaths in 2017, by region

| | | | | 1000 | | |
|---|-------------|-------------|-------------|------------|------------|------------|
| | | - | 0-6 | | - | 0-6 |
| | | | | | | |
| | | , | , | | , | , |
| | | | | | | |
| | 3355 | 2136 | 1219 | 9,1 | 5,8 | 3,3 |
| | í | í | í | í | í | í |
| | 131 | 89 | 42 | 9,3 | 6,3 | 3,0 |
| | 97 | 62 | 35 | 8,1 | 5,2 | 2,9 |
| | 312 | 223 | 89 | 11,2 | 8,0 | 3,2 |
| | 155 | 90 | 65 | 8,8 | 5,1 | 3,7 |
| | 91 | 62 | 29 | 7,8 | 5,3 | 2,5 |
| | 140 | 96 | 44 | 9,6 | 6,6 | 3,0 |
| | 152 | 109 | 43 | 10,6 | 7,6 | 3,0 |
| - | 103 | 66 | 37 | 7,6 | 4,9 | 2,7 |
| | 119 | 85 | 34 | 7,0 | 5,0 | 2,0 |
| | 120 | 78 | 42 | 15,1 | 9,8 | 5,3 |
| | 48 | 27 | 21 | 8,0 | 4,5 | 3,5 |
| | 272 | 149 | 123 | 10,8 | 5,9 | 4,9 |
| | 62 | 46 | 16 | 6,1 | 4,5 | 1,6 |
| | 268 | 165 | 103 | 10,6 | 6,5 | 4,1 |
| | 86 | 68 | 18 | 7,7 | 6,1 | 1,6 |
| | 135 | 83 | 52 | 9,3 | 5,7 | 3,6 |
| | 72 | 39 | 33 | 8,9 | 4,8 | 4,1 |
| | 90 | 49 | 41 | 9,6 | 5,2 | 4,4 |
| | 226 | 155 | 71 | 10,4 | 7,1 | 3,3 |
| | 82 | 53 | 29 | 8,2 | 5,3 | 2,9 |
| | 103 | 58 | 45 | 8,9 | 5,0 | 3,9 |
| | 96 | 57 | 39 | 9,9 | 5,9 | 4,0 |
| | 86 | 46 | 40 | 9,1 | 4,9 | 4,2 |
| | 72 | 49 | 23 | 9,4 | 6,4 | 3,0 |
| . | 237 | 132 | 105 | 6,7 | 3,7 | 3,0 |
| . | í | í | í | í | í | í |

1.30.

**1
2017**

Death rate of infants under 1 year of age by cause of death and sex, 2017

| | | | | 10 000 | | |
|---|-------------|-------------|-------------|-------------|-------------|-------------|
| | | | | | | |
| | 2786 | 1608 | 1178 | 75,6 | 84,7 | 66,0 |
| | 70 | 41 | 29 | 1,8 | 2,1 | 1,6 |
| | 80 | 43 | 37 | 2,1 | 2,2 | 2,0 |
| | 99 | 57 | 42 | 2,6 | 2,9 | 2,3 |
| , | | | | | | |
| | 1550 | 900 | 650 | 42,4 | 47,9 | 36,7 |
| , | | | | | | |
| | 653 | 366 | 287 | 17,7 | 19,3 | 16,0 |
| | 140 | 86 | 54 | 3,7 | 4,4 | 3,0 |

1.31.

2017

Deaths in 2017, by age group and sex by region

| | | 0 - 4 | 5 - 9 | 10 - 14 | 15 - 19 | 20 - 24 | 25 - 29 | 30 - 34 | |
|---|-------|--------|-------|---------|---------|---------|---------|---------|------|
| | | 292339 | 1419 | 177 | 148 | 257 | 416 | 980 | 1781 |
| | í | í | í | í | í | í | í | í | í |
| | 12667 | 53 | 5 | 4 | 7 | 25 | 36 | 56 | |
| | 6898 | 44 | 8 | 3 | 8 | 10 | 23 | 30 | |
| | 26065 | 113 | 19 | 10 | 22 | 41 | 111 | 191 | |
| | 19005 | 68 | 10 | 8 | 11 | 23 | 69 | 116 | |
| | 10089 | 42 | 7 | 9 | 15 | 24 | 37 | 63 | |
| | 7528 | 86 | 6 | 11 | 7 | 16 | 30 | 54 | |
| | 13982 | 53 | 5 | 9 | 6 | 16 | 42 | 75 | |
| - | 8728 | 48 | 3 | 4 | 11 | 13 | 27 | 43 | |
| | 13991 | 55 | 7 | 11 | 13 | 20 | 49 | 113 | |
| | 8023 | 47 | 5 | 6 | 8 | 12 | 24 | 54 | |
| | 7189 | 22 | 3 | 1 | 5 | 8 | 23 | 27 | |
| | 16088 | 100 | 11 | 6 | 11 | 21 | 43 | 63 | |
| | 8637 | 34 | 4 | 4 | 5 | 15 | 33 | 77 | |
| | 16881 | 110 | 9 | 14 | 29 | 27 | 74 | 144 | |
| | 12241 | 25 | 4 | 4 | 4 | 15 | 38 | 61 | |
| | 7281 | 66 | 7 | 5 | 7 | 10 | 35 | 41 | |
| | 9254 | 31 | 5 | 2 | 7 | 9 | 28 | 40 | |
| | 7660 | 47 | 2 | 6 | 8 | 10 | 8 | 24 | |
| | 21198 | 85 | 10 | 6 | 24 | 28 | 60 | 127 | |
| | 7938 | 37 | 10 | 7 | 6 | 17 | 29 | 51 | |
| | 10112 | 53 | 8 | 3 | 15 | 12 | 23 | 53 | |
| | 10379 | 38 | 7 | 2 | 2 | 9 | 24 | 56 | |
| | 5636 | 37 | 4 | 3 | 5 | 2 | 13 | 21 | |
| | 9772 | 23 | 6 | 3 | 7 | 11 | 35 | 56 | |
| . | 15097 | 102 | 12 | 7 | 14 | 22 | 66 | 145 | |
| . | í | í | í | í | í | í | í | í | |

. 1.31

| | 35 - 39 | 40 - 44 | 45 - 49 | 50 - 54 | 55 - 59 | 60 - 69 | 70 | |
|--|---------|---------|---------|---------|---------|---------|----|--|

| | 2652 | 3596 | 4635 | 6685 | 10732 | 38161 | 220681 | 19 |
|---|------|------|------|------|-------|-------|--------|----|
| | í | í | í | í | í | í | í | í |
| | 81 | 133 | 162 | 231 | 373 | 1510 | 9991 | - |
| | 63 | 75 | 98 | 166 | 236 | 801 | 5333 | - |
| | 307 | 411 | 514 | 707 | 1036 | 3505 | 19076 | 2 |
| | 195 | 229 | 278 | 383 | 720 | 2627 | 14266 | 2 |
| | 95 | 123 | 170 | 219 | 375 | 1253 | 7657 | - |
| | 73 | 115 | 141 | 250 | 369 | 1176 | 5194 | - |
| | 117 | 158 | 242 | 313 | 510 | 1943 | 10493 | - |
| - | 40 | 75 | 112 | 154 | 278 | 916 | 7004 | - |
| | 156 | 160 | 236 | 325 | 509 | 1770 | 10567 | - |
| | 92 | 111 | 143 | 180 | 287 | 1097 | 5956 | 1 |
| | 49 | 71 | 99 | 150 | 243 | 957 | 5531 | - |
| | 109 | 147 | 237 | 363 | 554 | 1714 | 12709 | - |
| | 107 | 148 | 155 | 257 | 326 | 1249 | 6223 | - |
| | 193 | 281 | 325 | 499 | 706 | 2571 | 11899 | - |
| | 71 | 142 | 165 | 264 | 401 | 1525 | 9522 | - |
| | 76 | 81 | 133 | 148 | 289 | 855 | 5526 | 2 |
| | 68 | 87 | 110 | 186 | 390 | 1188 | 7103 | - |
| | 35 | 59 | 71 | 106 | 204 | 799 | 6281 | - |
| | 172 | 254 | 340 | 474 | 832 | 3051 | 15727 | 8 |
| | 72 | 131 | 164 | 206 | 322 | 1177 | 5705 | 4 |
| | 76 | 110 | 125 | 201 | 315 | 1092 | 8026 | - |
| | 82 | 109 | 146 | 205 | 342 | 1214 | 8143 | - |
| | 35 | 47 | 57 | 106 | 186 | 722 | 4398 | - |
| | 69 | 103 | 113 | 170 | 276 | 1114 | 7786 | - |
| . | 219 | 236 | 299 | 422 | 653 | 2335 | 10565 | - |
| . | í | í | í | í | í | í | í | í |

. 1.31

| | , | , | | | | | | |
|---|--------|-------|-------|---------|---------|---------|---------|---------|
| | | 0 - 4 | 5 - 9 | 10 - 14 | 15 - 19 | 20 - 24 | 25 - 29 | 30 - 34 |
| | 281784 | 1965 | 214 | 254 | 633 | 1492 | 3091 | 5679 |
| | | í | í | í | í | í | í | í |
| | 11399 | 72 | 5 | 12 | 26 | 64 | 100 | 191 |
| | 6690 | 54 | 8 | 10 | 18 | 42 | 84 | 133 |
| | 24841 | 147 | 21 | 26 | 52 | 132 | 258 | 507 |
| | 18414 | 110 | 8 | 7 | 23 | 83 | 192 | 356 |
| | 9911 | 60 | 10 | 11 | 29 | 48 | 143 | 233 |
| | 7549 | 127 | 7 | 8 | 22 | 45 | 72 | 127 |
| | 13776 | 67 | 15 | 12 | 25 | 70 | 155 | 306 |
| - | 8578 | 73 | 10 | 7 | 23 | 47 | 85 | 120 |
| | 13871 | 57 | 13 | 14 | 36 | 88 | 186 | 359 |
| | 7671 | 64 | 3 | 5 | 14 | 45 | 97 | 185 |
| | 7125 | 39 | 1 | 2 | 7 | 23 | 49 | 128 |
| | 15999 | 157 | 14 | 9 | 45 | 77 | 145 | 290 |
| | 8348 | 41 | 6 | 9 | 12 | 42 | 102 | 210 |
| | 16480 | 149 | 10 | 15 | 53 | 100 | 268 | 454 |
| | 11173 | 35 | 10 | 11 | 15 | 44 | 99 | 169 |
| | 7379 | 78 | 5 | 10 | 25 | 47 | 93 | 163 |
| | 8319 | 31 | 6 | 7 | 12 | 48 | 79 | 171 |
| | 7154 | 51 | 6 | 7 | 20 | 38 | 61 | 84 |
| | 19683 | 120 | 14 | 15 | 46 | 86 | 218 | 353 |
| | 7947 | 62 | 8 | 8 | 17 | 39 | 85 | 163 |
| | 9447 | 70 | 5 | 16 | 28 | 53 | 76 | 173 |
| | 9655 | 59 | 3 | 5 | 15 | 48 | 103 | 165 |
| | 5580 | 69 | 5 | 5 | 13 | 30 | 44 | 81 |
| | 9084 | 34 | 6 | 6 | 21 | 52 | 99 | 134 |
| . | 15711 | 139 | 15 | 17 | 36 | 101 | 198 | 424 |
| . | í | í | í | í | í | í | í | í |

. 1.31

| | 35 - 39 | 40 - 44 | 45 - 49 | 50 - 54 | 55 - 59 | 60 - 69 | 70 | |
|--|---------|---------|---------|---------|---------|---------|----|--|

| | 7706 | 10018 | 12408 | 17277 | 25946 | 66620 | 128413 | 68 |
|---|------|-------|-------|-------|-------|-------|--------|----|
| | í | í | í | í | í | í | í | í |
| | 243 | 364 | 503 | 690 | 980 | 2565 | 5584 | - |
| | 173 | 270 | 317 | 487 | 683 | 1614 | 2797 | - |
| | 723 | 1004 | 1140 | 1659 | 2377 | 5862 | 10928 | 5 |
| | 556 | 614 | 741 | 1055 | 1712 | 4568 | 8355 | 34 |
| | 305 | 388 | 503 | 668 | 957 | 2243 | 4313 | - |
| | 158 | 256 | 362 | 510 | 732 | 1995 | 3128 | - |
| | 386 | 476 | 572 | 793 | 1294 | 3461 | 6144 | - |
| - | 170 | 263 | 349 | 538 | 829 | 1875 | 4189 | - |
| | 430 | 533 | 642 | 844 | 1260 | 3203 | 6206 | - |
| | 221 | 258 | 371 | 457 | 678 | 1828 | 3444 | 1 |
| | 168 | 204 | 231 | 395 | 623 | 1839 | 3414 | 2 |
| | 392 | 561 | 735 | 958 | 1528 | 3412 | 7676 | - |
| | 271 | 346 | 382 | 529 | 758 | 2061 | 3579 | - |
| | 549 | 653 | 796 | 1079 | 1491 | 3842 | 7021 | - |
| | 243 | 344 | 502 | 672 | 931 | 2597 | 5501 | - |
| | 203 | 270 | 370 | 516 | 800 | 1736 | 3059 | 4 |
| | 170 | 275 | 353 | 483 | 784 | 2144 | 3756 | - |
| | 114 | 190 | 258 | 434 | 675 | 1542 | 3674 | - |
| | 576 | 745 | 847 | 1079 | 1757 | 4972 | 8836 | 19 |
| | 217 | 316 | 366 | 544 | 739 | 1960 | 3421 | 2 |
| | 226 | 315 | 416 | 565 | 876 | 2138 | 4490 | - |
| | 249 | 275 | 376 | 540 | 805 | 2129 | 4882 | 1 |
| | 117 | 140 | 202 | 305 | 505 | 1331 | 2733 | - |
| | 236 | 285 | 372 | 537 | 826 | 2192 | 4284 | - |
| . | 610 | 673 | 702 | 940 | 1346 | 3511 | 6999 | |
| . | í | í | í | í | í | í | í | í |

1.32.

2017

Death rates in 2017, by age group and sex by region

(100000)

| | | 0 - 4 ¹ | 5 - 9 | 10 - 14 | 15 - 19 | 20 - 24 | 25 - 29 | 30 - 34 |
|--------------|--------|--------------------|-------|---------|---------|---------|---------|---------|
| ² | 1383,6 | 7,8 | 16,5 | 16,3 | 30,4 | 37,8 | 67,7 | 108,3 |
| | í | í | í | í | í | í | í | í |
| | 1495,1 | 7,5 | 11,8 | 10,7 | 19,4 | 55,5 | 63,4 | 88,9 |
| | 1259,5 | 7,3 | 22,6 | 9,8 | 29,1 | 32,1 | 58,6 | 66,4 |
| | 1487,3 | 8,1 | 21,8 | 13,5 | 35,3 | 50,9 | 96,0 | 138,6 |
| ³ | í | í | í | í | í | í | í | í |
| | 1524,2 | 7,0 | 19,8 | 29,0 | 51,8 | 66,0 | 82,9 | 128,2 |
| | 1154,4 | 11,6 | 13,8 | 29,7 | 20,6 | 39,6 | 61,1 | 101,7 |
| | 1486,9 | 7,4 | 11,5 | 23,5 | 18,1 | 37,6 | 67,9 | 103,6 |
| - | 1203,5 | 7,0 | 7,4 | 11,1 | 31,4 | 29,5 | 50,6 | 74,2 |
| | 1491,6 | 6,3 | 13,9 | 27,3 | 38,0 | 43,5 | 73,6 | 144,4 |
| | 1557,3 | 11,7 | 19,9 | 27,3 | 39,9 | 47,3 | 69,4 | 147,6 |
| ³ | í | í | í | í | í | í | í | í |
| | 1216,9 | 8,1 | 15,8 | 9,6 | 17,6 | 26,4 | 45,9 | 60,6 |
| | 1404,7 | 6,8 | 12,9 | 15,0 | 20,7 | 48,9 | 78,0 | 160,0 |
| | 1342,5 | 8,9 | 12,9 | 24,4 | 55,4 | 39,3 | 84,8 | 147,5 |
| | 1607,0 | 4,3 | 11,7 | 13,3 | 14,1 | 41,8 | 74,2 | 107,1 |
| | 1194,6 | 9,2 | 16,8 | 14,4 | 21,4 | 26,6 | 83,7 | 85,4 |
| | 1556,8 | 7,7 | 19,7 | 9,0 | 31,9 | 31,7 | 72,7 | 87,7 |
| | 1366,9 | 10,0 | 6,9 | 22,9 | 31,0 | 30,6 | 20,4 | 53,8 |
| | 1472,8 | 7,7 | 15,7 | 11,1 | 44,8 | 37,1 | 63,8 | 110,8 |
| | 1410,1 | 7,5 | 34,3 | 27,7 | 25,9 | 60,9 | 74,9 | 116,9 |
| | 1477,9 | 9,0 | 22,8 | 9,9 | 52,7 | 33,9 | 50,1 | 108,4 |
| | 1569,0 | 8,0 | 23,8 | 7,7 | 8,0 | 28,0 | 54,4 | 114,3 |
| | 1177,4 | 7,9 | 15,1 | 13,0 | 20,6 | 6,6 | 38,0 | 53,5 |
| | 1758,7 | 5,7 | 24,7 | 13,9 | 35,3 | 44,8 | 96,9 | 140,1 |
| . | 972,4 | 6,0 | 15,2 | 10,9 | 23,1 | 25,3 | 63,9 | 104,1 |
| . | í | í | í | í | í | í | í | í |

1 0-4

1000

2

3

| | 35 - 39 | 40 - 44 | 45 - 49 | 50 - 54 | 55 - 59 | 60 - 64 | 65 - 69 | 70 |
|--------------|--------------|--------------|--------------|--------------|--------------|---------------|---------------|---------------|
| ² | 176,8 | 247,5 | 335,3 | 470,5 | 668,9 | 1059,6 | 1764,4 | 7759,3 |
| | í | í | í | í | í | í | í | í |
| | 148,2 | 229,6 | 285,4 | 400,5 | 607,0 | 1084,9 | 1754,9 | 7599,3 |
| | 159,7 | 205,0 | 289,9 | 489,5 | 601,8 | 1057,4 | 1704,8 | 8431,6 |
| | 245,2 | 340,2 | 441,3 | 574,1 | 741,4 | 1147,1 | 1835,6 | 7633,9 |
| ³ | í | í | í | í | í | í | í | í |
| | 223,2 | 273,3 | 395,4 | 491,9 | 784,4 | 1185,3 | 1930,1 | 7795,5 |
| | 153,5 | 254,9 | 334,8 | 600,6 | 807,4 | 1343,7 | 2079,6 | 8417,6 |
| | 181,0 | 244,1 | 386,5 | 465,7 | 669,5 | 1080,5 | 1837,4 | 7683,9 |
| - | 78,5 | 155,4 | 237,1 | 319,0 | 512,1 | 878,3 | 1438,1 | 7743,6 |
| | 233,2 | 249,0 | 380,9 | 490,4 | 715,7 | 1192,7 | 1869,2 | 8461,1 |
| | 279,1 | 319,2 | 401,1 | 490,3 | 736,7 | 1160,2 | 2003,4 | 7539,0 |
| ³ | í | í | í | í | í | í | í | í |
| | 117,6 | 169,4 | 273,6 | 404,6 | 543,1 | 805,7 | 1511,7 | 7422,3 |
| | 250,7 | 349,0 | 382,3 | 589,1 | 678,8 | 1138,8 | 1875,0 | 7608,0 |
| | 217,2 | 315,8 | 388,6 | 595,6 | 769,3 | 1215,5 | 1964,8 | 7564,1 |
| | 136,4 | 261,1 | 309,4 | 477,8 | 682,3 | 1160,4 | 1791,3 | 8279,4 |
| | 178,7 | 202,8 | 354,5 | 389,6 | 671,9 | 1022,9 | 1689,5 | 8357,3 |
| | 166,6 | 210,1 | 272,5 | 428,9 | 801,6 | 1064,6 | 1711,1 | 8071,4 |
| | 87,8 | 158,4 | 195,0 | 283,6 | 487,6 | 860,4 | 1618,5 | 8064,4 |
| | 163,6 | 250,2 | 352,9 | 474,3 | 719,0 | 1107,8 | 1871,5 | 8022,1 |
| | 188,6 | 341,3 | 436,0 | 520,7 | 743,0 | 1196,7 | 1954,6 | 7697,3 |
| | 168,2 | 237,7 | 274,8 | 427,5 | 606,0 | 885,5 | 1634,2 | 7815,6 |
| | 191,5 | 236,9 | 318,6 | 434,5 | 673,6 | 1053,5 | 1626,1 | 7777,3 |
| | 101,3 | 143,7 | 184,5 | 348,1 | 548,0 | 944,4 | 1728,3 | 7709,7 |
| | 194,2 | 279,0 | 317,3 | 445,1 | 626,8 | 997,9 | 1796,8 | 8089,9 |
| . | 161,0 | 194,6 | 298,4 | 445,8 | 582,7 | 840,7 | 1459,4 | 6390,7 |
| . | í | í | í | í | í | í | í | í |

| | | 0 - 4 ¹ | 5 - 9 | 10 - 14 | 15 - 19 | 20 - 24 | 25 - 29 | 30 - 34 |
|--------------|---------------|--------------------|-------------|-------------|-------------|--------------|--------------|--------------|
| ² | 1534,9 | 9,9 | 19,5 | 27,3 | 72,1 | 128,9 | 208,2 | 334,7 |
| | í | í | í | í | í | í | í | í |
| | 1564,2 | 9,6 | 11,1 | 30,5 | 67,1 | 136,1 | 167,1 | 300,6 |
| | 1367,2 | 8,4 | 20,9 | 31,0 | 61,9 | 128,4 | 206,3 | 302,6 |
| | 1684,2 | 9,8 | 22,6 | 33,2 | 77,7 | 152,0 | 212,1 | 357,8 |
| ³ | í | í | í | í | í | í | í | í |
| | 1724,5 | 9,5 | 26,7 | 33,5 | 94,9 | 126,9 | 300,9 | 448,8 |
| | 1250,8 | 16,0 | 15,2 | 20,4 | 61,4 | 108,1 | 141,1 | 241,0 |
| | 1743,3 | 8,7 | 32,3 | 29,6 | 70,8 | 156,1 | 237,8 | 420,0 |
| - | 1318,1 | 10,1 | 23,2 | 18,4 | 62,7 | 103,1 | 152,9 | 205,2 |
| | 1732,5 | 6,1 | 24,0 | 32,5 | 99,0 | 189,2 | 285,8 | 468,7 |
| | 1745,8 | 15,1 | 11,2 | 21,8 | 66,3 | 162,9 | 257,3 | 481,9 |
| ³ | í | í | í | í | í | í | í | í |
| | 1342,8 | 11,9 | 18,9 | 13,8 | 69,2 | 92,4 | 149,3 | 257,0 |
| | 1574,6 | 7,4 | 18,1 | 31,9 | 47,2 | 130,0 | 227,6 | 414,2 |
| | 1476,3 | 11,1 | 13,5 | 24,8 | 98,5 | 136,7 | 291,8 | 421,2 |
| | 1716,9 | 5,8 | 27,0 | 35,0 | 50,1 | 112,7 | 182,6 | 282,7 |
| | 1338,9 | 10,2 | 11,5 | 27,2 | 72,6 | 121,6 | 207,0 | 336,9 |
| | 1654,6 | 7,2 | 22,5 | 29,9 | 51,0 | 162,6 | 195,8 | 370,1 |
| | 1453,7 | 10,5 | 19,7 | 25,3 | 73,5 | 113,1 | 149,0 | 193,4 |
| | 1583,9 | 10,4 | 20,6 | 26,1 | 82,0 | 98,8 | 215,5 | 292,3 |
| | 1632,0 | 11,4 | 25,8 | 30,3 | 69,0 | 131,0 | 206,8 | 358,3 |
| | 1594,5 | 11,7 | 13,6 | 49,3 | 91,7 | 144,7 | 156,6 | 335,3 |
| | 1722,1 | 11,1 | 9,4 | 18,3 | 56,2 | 144,8 | 224,0 | 327,5 |
| | 1310,8 | 13,9 | 17,7 | 20,3 | 52,2 | 97,3 | 126,9 | 212,7 |
| | 1963,8 | 8,6 | 23,6 | 26,7 | 100,2 | 202,4 | 261,4 | 290,3 |
| . | 1175,7 | 7,5 | 18,1 | 24,9 | 57,9 | 110,0 | 195,3 | 325,5 |
| . | í | í | í | í | í | í | í | í |

| | 35 - 39 | 40 - 44 | 45 - 49 | 50 - 54 | 55 - 59 | 60 - 64 | 65 - 69 | 70 |
|--------------|--------------|--------------|--------------|---------------|---------------|---------------|---------------|----------------|
| ² | 515,4 | 727,9 | 978,4 | 1407,9 | 2035,5 | 3042,0 | 4283,2 | 10145,4 |
| | í | í | í | í | í | í | í | í |
| | 465,4 | 672,0 | 953,4 | 1344,6 | 1923,8 | 2910,0 | 4055,0 | 9866,6 |
| | 449,4 | 757,6 | 989,2 | 1587,6 | 2103,4 | 3322,2 | 4579,7 | 10827,2 |
| | 580,5 | 891,4 | 1117,2 | 1689,8 | 2263,7 | 3232,8 | 4740,8 | 10217,9 |
| ³ | í | í | í | í | í | í | í | í |
| | 715,2 | 922,1 | 1233,6 | 1692,7 | 2423,0 | 3529,7 | 4683,2 | 10596,0 |
| | 324,5 | 566,7 | 881,9 | 1352,1 | 1892,4 | 3283,7 | 4613,8 | 8417,6 |
| | 593,5 | 767,5 | 1025,7 | 1425,9 | 2221,4 | 3327,6 | 4772,5 | 10675,2 |
| - | 333,4 | 547,7 | 771,4 | 1225,0 | 1824,1 | 2794,2 | 3754,5 | 10352,2 |
| | 649,9 | 876,1 | 1143,2 | 1506,7 | 2251,8 | 3409,1 | 4902,8 | 11964,1 |
| | 699,4 | 795,1 | 1161,7 | 1467,1 | 2201,2 | 3577,5 | 4447,6 | 9541,6 |
| ³ | í | í | í | í | í | í | í | í |
| | 405,2 | 658,0 | 886,8 | 1175,4 | 1769,7 | 2586,8 | 3885,5 | 9644,1 |
| | 626,3 | 870,4 | 1050,2 | 1466,9 | 2042,1 | 3025,9 | 4471,6 | 9958,8 |
| | 588,4 | 778,0 | 1039,5 | 1517,3 | 2073,3 | 2982,1 | 4145,2 | 9128,5 |
| | 475,9 | 673,5 | 1033,5 | 1415,8 | 1980,7 | 3261,8 | 4343,2 | 10932,9 |
| | 489,3 | 682,0 | 1007,6 | 1509,4 | 2204,7 | 3141,0 | 4661,2 | 10890,8 |
| | 422,8 | 706,2 | 961,9 | 1309,8 | 2014,8 | 3073,7 | 4316,1 | 10005,9 |
| | 295,4 | 525,8 | 737,3 | 1262,0 | 1870,3 | 2676,8 | 4035,1 | 11028,1 |
| | 520,5 | 761,1 | 964,3 | 1288,1 | 2013,3 | 3120,7 | 4491,6 | 10247,6 |
| | 571,5 | 866,3 | 1086,2 | 1619,3 | 2166,6 | 3252,7 | 4535,5 | 10933,6 |
| | 503,6 | 715,0 | 975,9 | 1351,3 | 2057,5 | 2999,0 | 4075,8 | 10298,9 |
| | 593,9 | 644,9 | 913,1 | 1337,0 | 1959,0 | 2862,2 | 4077,6 | 10520,4 |
| | 343,7 | 442,2 | 684,0 | 1113,8 | 1791,8 | 2943,7 | 4058,5 | 10157,6 |
| | 653,6 | 841,7 | 1145,6 | 1641,4 | 2402,8 | 3501,8 | 4782,2 | 11413,7 |
| . | 492,1 | 613,9 | 772,0 | 1192,8 | 1649,2 | 2200,4 | 3084,5 | 7781,2 |
| . | í | í | í | í | í | í | í | í |

1.33.

2017

Death rates in 2017, by cause of death and sex

| () | | | |
|-----|--------|--------|--------|
| | | | |
| | 574123 | 281784 | 292339 |
| | 8714 | 6198 | 2516 |
| | 78324 | 43720 | 34604 |
| , | | | |
| | 2186 | 966 | 1220 |
| | 4638 | 2823 | 1815 |
| | 384810 | 167069 | 217741 |
| | 12166 | 8816 | 3350 |
| | 21999 | 13647 | 8352 |
| | 2577 | 1318 | 1259 |
| , | | | |
| | 1550 | 900 | 650 |
| , | | | |
| | 1252 | 674 | 578 |
| | 22426 | 9536 | 12890 |
| | 31185 | 24826 | 6359 |

1.34.

0-17

2017

Deaths of persons under 17 years of age in 2017, by external cause of death

()

| | | | | 0 - 14 | | | 0 - 2 | | |
|---|-----|-----|-----|--------|-----|-----|-------|-----|-----|
| | | - | - | | - | - | | - | - |
| | 946 | 622 | 324 | 654 | 236 | 418 | 249 | 102 | 147 |
| | 212 | 127 | 85 | 116 | 49 | 67 | 21 | 16 | 5 |
| : | 76 | 37 | 39 | 46 | 23 | 23 | 8 | 7 | 1 |
| , | 75 | 48 | 27 | 46 | 18 | 28 | 13 | 9 | 4 |
| - | 28 | 20 | 8 | 20 | 8 | 12 | 6 | - | 6 |
| | 150 | 118 | 32 | 118 | 29 | 89 | 20 | 4 | 16 |
| , | | | | | | | | | |
| , | | | | | | | | | |
| ø | 41 | 23 | 18 | 41 | 18 | 23 | 16 | 6 | 10 |
| , | | | | | | | | | |
| | 55 | 35 | 20 | 44 | 15 | 29 | 16 | 7 | 9 |
| | 106 | 71 | 35 | 39 | 10 | 29 | - | - | - |
| | 41 | 18 | 23 | 26 | 15 | 11 | 11 | 4 | 7 |
| | 117 | 79 | 38 | 77 | 30 | 47 | 32 | 14 | 18 |
| | 196 | 131 | 65 | 173 | 62 | 111 | 127 | 51 | 76 |

1.35.

2017
Population mortality according to the European
standard by sex and region, 2017

| (100000) | | | | | | | | | |
|------------|--------|--------|-------|--------|--------|-------|--------|--------|-------|
| | | | | | | | | | |
| | | | | | | | | | |
| 1 | 1052,4 | 1471,1 | 766,3 | 1019,7 | 1414,6 | 757,5 | 1131,8 | 1586,0 | 800,4 |
| | í | í | í | í | í | í | í | í | í |
| | 998,7 | 1406,1 | 720,7 | 959,5 | 1369,5 | 707,9 | 1073,3 | 1506,8 | 758,0 |
| | 1072,2 | 1537,3 | 755,4 | 1007,8 | 1461,5 | 731,0 | 1161,6 | 1651,1 | 790,5 |
| | 1110,2 | 1550,8 | 818,9 | 1099,5 | 1553,7 | 808,1 | 1178,9 | 1558,7 | 888,3 |
| 2 | í | í | í | í | í | í | í | í | í |
| | 1135,4 | 1644,9 | 786,0 | 1084,1 | 1610,0 | 759,5 | 1254,1 | 1772,6 | 853,4 |
| | 1152,7 | 1524,3 | 894,1 | 1191,8 | 1595,4 | 934,2 | 1137,8 | 1493,1 | 877,6 |
| | 1086,9 | 1567,2 | 772,3 | 1050,6 | 1534,9 | 743,7 | 1216,8 | 1680,7 | 878,2 |
| - | 955,1 | 1366,6 | 675,0 | 888,9 | 1230,1 | 659,0 | 1003,7 | 1465,5 | 683,6 |
| | 1203,8 | 1741,0 | 858,2 | 1203,2 | 1682,5 | 898,6 | 1285,6 | 1900,7 | 873,9 |
| | 1109,0 | 1531,7 | 809,8 | 1118,5 | 1509,8 | 846,7 | 1157,0 | 1598,8 | 825,2 |
| 2 | í | í | í | í | í | í | í | í | í |
| | 952,0 | 1339,9 | 677,3 | 891,2 | 1257,4 | 641,3 | 1040,8 | 1464,1 | 723,0 |
| | 1091,3 | 1500,2 | 813,4 | 1052,9 | 1429,1 | 798,8 | 1192,3 | 1660,4 | 866,9 |
| | 1080,3 | 1423,5 | 826,3 | 997,8 | 1300,2 | 774,4 | 1263,7 | 1721,7 | 940,9 |
| | 1088,8 | 1529,4 | 797,4 | 1060,0 | 1519,2 | 779,5 | 1171,0 | 1601,8 | 856,0 |
| | 1094,2 | 1556,2 | 776,7 | 983,2 | 1398,6 | 720,3 | 1195,1 | 1695,0 | 823,2 |
| | 1032,8 | 1427,6 | 760,8 | 1025,2 | 1398,0 | 778,1 | 1116,1 | 1535,9 | 793,3 |
| | 973,5 | 1411,4 | 684,9 | 917,0 | 1342,6 | 654,0 | 1022,8 | 1481,6 | 704,4 |
| | 1071,0 | 1474,9 | 798,3 | 1080,9 | 1499,2 | 814,1 | 1108,9 | 1495,1 | 798,4 |
| | 1146,4 | 1620,3 | 833,5 | 1155,1 | 1663,5 | 838,2 | 1145,4 | 1565,2 | 841,4 |
| | 1024,5 | 1471,6 | 721,2 | 966,8 | 1375,9 | 711,0 | 1135,7 | 1648,3 | 760,1 |
| | 1042,8 | 1478,5 | 754,4 | 1029,8 | 1439,2 | 769,0 | 1105,9 | 1567,0 | 780,5 |
| | 966,4 | 1349,1 | 702,3 | 909,8 | 1243,2 | 685,9 | 1008,3 | 1425,0 | 714,8 |
| | 1093,2 | 1638,7 | 739,1 | 1058,4 | 1609,5 | 738,3 | 1236,9 | 1832,7 | 802,4 |
| . | 886,0 | 1173,2 | 678,4 | 886,0 | 1173,2 | 678,4 | - | - | - |
| . | í | í | í | í | í | í | í | í | í |

1

2



| | Page |
|---|------|
| 2.1. 2017 , | 76 |
| Households in November, 2017, by household members employed and region | |
| 2.2. 2016 | 77 |
| Average number of female in 2016, by types of economic activity | |
| 2.3. 2017 | 78 |
| Average number of female in 2017, by types of economic activity | |
| 2.4. | 79 |
| Economically active population by region | |
| 2.5. | 80 |
| Economically active females by region | |
| 2.6. | 81 |
| Economically active males by region | |
| 2.7. | 82 |
| Economically active rate by sex and region | |
| 2.8. | 83 |
| Unemployment rate (by ILO methodology) by sex and region | |
| 2.9. 2017 | 84 |
| Employed population by sex and age group, 2017 | |
| 2.10. 2017 .. | 85 |
| Unemployed population (by ILO methodology) by sex and age group, 2017 | |
| 2.11. 2017 | 86 |
| Employed population by sex and marital status, 2017 | |
| 2.12. () 2017 í í í í í í í í í í í í í í í í í í .. | 87 |
| Unemployed population (by ILO methodology) by sex and marital status, 2017 | |
| 2.13. 2016 | 88 |
| Registered unemployed in 2016, by region | |
| 2.14. 2017 | 89 |
| Registered unemployed in 2017, by region | |
| 2.15. 31 2017 | 90 |
| Working environment of the employed females, by economical activities sphere, as of December 31, 2017 | |

| | | | |
|---|------|-------|----|
| 2.16. | 31 | 2017 | 92 |
| | | | |
| Females receiving benefits and compensation for working under harmful environment, by economical activities sphere, as of December 31, 2017 | | | |
| 2.17. | , | ∅ | |
| | 2016 | | 94 |
| Female victims of industrial accidents in 2016 | | | |
| 2.18. | , | ∅ | |
| | 2017 | | 95 |
| Female victims of industrial accidents in 2017 | | | |
| 2.19. | | | 96 |
| The number of victims and industrial accidents | | | |

16,2 . 15670 2017 17,9 . , 6
 (1,7 .) 6
 8385,2 . , 51,9%
 (7771,2 . , 48,1%) 6
 1045,4 . , 61,6%,
 652,6 . , 38,4%.
 15670 2017
 56,1%, 61,4%, 10 . .
 (51,4%).
 15670 ()
 2017 9,5%
 (11,1%),
 (7,7%).
 ()
 4,7 ,
 ()
 6 3,4 , 6 6,4).
 2017
 354,4 . . 310,0
 , 87,5%,
 ,
 6 ;
 , 6 ;
 ø .
 2017 1,4%
 (1,4%), (1,3%).
 2017
 2331 , 72,8%
 (3200).

1 188,7 . , 1,9%, 7,7

.

100 100

55 .

(86,9%)

6,2% ó

(65%)

,

,

(85,4%

ø

(82,0%),

(78,2%), (77,5%),

(75,0%),

(67,5%),

(67,3%)

(66,7%).

(81,1%

(75,7%),

(72,5%),

(71,4%),

(70,6%),

(70,1%),

(69,9%),

(69,8%),

(69,4%).

21,2%

· (0,2%),
 , , (4,5%),
 (4,6%), (6,3%), (6,8%),
 ; ø (7,0%),
 (7,7%).

ø (52,1%),
 (40,4%), , (39,6%),
 (35,6%).

· 2017

· 119,1%.

2.1.

2017 ,

Households in November, 2017, by household members employed and region

| () | | | | | |
|--------|---------|------|------|------|------|
| | - | - | | - | - |
| | , | - | - | , | , |
| | 14934,9 | 64,6 | 35,4 | 1,0 | 2,50 |
| ... | í | í | í | í | í |
| 629,7 | 57,0 | 43,0 | 0,9 | 2,69 | |
| 336,1 | 53,9 | 46,1 | 0,9 | 3,47 | |
| 1355,6 | 62,7 | 37,3 | 1,0 | 2,44 | |
| 921,7 | 59,4 | 40,6 | 0,9 | 2,65 | |
| 486,0 | 61,9 | 38,1 | 1,0 | 2,62 | |
| 354,2 | 80,2 | 19,8 | 1,5 | 2,33 | |
| 709,6 | 68,3 | 31,7 | 1,0 | 2,35 | |
| 449,7 | 79,9 | 20,1 | 1,4 | 2,19 | |
| 662,9 | 66,5 | 33,5 | 1,1 | 2,44 | |
| 415,5 | 58,6 | 41,4 | 0,9 | 2,41 | |
| 348,5 | 56,3 | 43,7 | 0,8 | 2,75 | |
| 821,5 | 68,9 | 31,1 | 1,2 | 2,47 | |
| 441,5 | 62,6 | 37,4 | 0,9 | 2,74 | |
| 887,5 | 70,7 | 29,3 | 1,1 | 2,48 | |
| 590,5 | 61,7 | 38,3 | 1,0 | 2,38 | |
| 375,5 | 65,7 | 34,3 | 1,1 | 2,89 | |
| 442,7 | 59,4 | 40,6 | 1,0 | 2,53 | |
| 354,1 | 58,5 | 41,5 | 0,9 | 3,27 | |
| 1110,1 | 64,3 | 35,7 | 1,0 | 2,32 | |
| 402,0 | 58,5 | 41,5 | 0,9 | 2,89 | |
| 476,1 | 56,4 | 43,6 | 0,9 | 2,98 | |
| 515,3 | 60,5 | 39,5 | 0,9 | 2,57 | |
| 307,0 | 67,0 | 33,0 | 1,2 | 2,41 | |
| 435,4 | 57,3 | 42,7 | 0,9 | 2,46 | |
| 1106,2 | 77,6 | 22,4 | 1,2 | 2,10 | |
| í | í | í | í | í | |

2.2.

2016¹

Average number of female in 2016, by types of economic activity

| | | % |
|--|---------------|-------------|
| | 4233,3 | 53,8 |
| | | |
| | 136,9 | 28,9 |
| | 715,5 | 36,5 |
| | 33,9 | 19,6 |
| | | |
| | 360,2 | 50,6 |
| | | |
| | 240,5 | 36,4 |
| | 81,9 | 29,0 |
| | | |
| | 92,5 | 30,7 |
| | 66,1 | 86,3 |
| | | |
| | 50,7 | 66,8 |
| | 52,2 | 42,7 |
| | 117,5 | 67,5 |
| | 36,0 | 42,3 |
| | 120,4 | 52,2 |
| | 43,5 | 48,1 |
| | | |
| | 80,5 | 42,7 |
| | | |
| | 299,0 | 64,5 |
| | 1074,7 | 77,2 |
| | | |
| | 794,8 | 81,8 |
| | 706,1 | 81,6 |
| | 104,5 | 67,5 |
| | | |
| | | |
| | 56,9 | 67,4 |
| | | |
| | 36,5 | 78,4 |
| | 15,9 | 52,2 |

1

10

2.3.

2017¹

Average number of female in 2017, by types of economic activity

| | | % |
|---|---------------|-------------|
| | 4143,4 | 54,0 |
| ‘ | 133,6 | 28,6 |
| ‘ | 692,3 | 36,6 |
| ‘ | 31,6 | 18,9 |
| ; | | |
| ‘ | 354,4 | 50,9 |
| ‘ | | |
| ‘ | 237,2 | 36,2 |
| ‘ | 83,0 | 29,4 |
| ‘ | | |
| ‘ | 89,2 | 30,1 |
| ‘ | 65,0 | 85,4 |
| ‘ | | |
| ‘ | 46,4 | 66,7 |
| ‘ | 51,8 | 43,5 |
| ‘ | 113,3 | 67,5 |
| ‘ | 34,6 | 41,0 |
| ‘ | 115,2 | 52,5 |
| ‘ | 42,6 | 48,8 |
| ‘ | | |
| ‘ | 74,4 | 42,3 |
| ; | | |
| ‘ | 296,4 | 65,0 |
| ‘ | 1068,0 | 77,5 |
| ‘ | | |
| ‘ | 780,2 | 82,0 |
| ‘ | 694,7 | 81,7 |
| ‘ | 101,2 | 67,3 |
| ‘ | | |
| ‘ | | |
| ‘ | 56,5 | 67,6 |
| ‘ | | |
| ‘ | 34,1 | 78,2 |
| ‘ | 12,8 | 47,3 |

¹ . 2.2

2.4.

Economically active population by region

| (15-70 ; .) | | | | | | |
|---------------|---------|---------|--------|---------|---------|--------|
| | 2016 | | | 2017 | | |
| | - | | | - | | |
| | | - | (-) | | - | (-) |
| | 17955,1 | 16276,9 | 1678,2 | 17854,4 | 16156,4 | 1698,0 |
| í | í | í | í | í | í | í |
| 729,8 | 658,8 | 71,0 | 717,4 | 640,9 | 76,5 | |
| 431,8 | 382,1 | 49,7 | 418,1 | 366,0 | 52,1 | |
| 1547,1 | 1425,4 | 121,7 | 1520,1 | 1390,9 | 129,2 | |
| 871,3 | 748,4 | 122,9 | 859,6 | 734,3 | 125,3 | |
| 571,3 | 507,6 | 63,7 | 572,6 | 510,6 | 62,0 | |
| 561,8 | 505,5 | 56,3 | 554,5 | 496,3 | 58,2 | |
| 816,3 | 734,9 | 81,4 | 805,9 | 719,7 | 86,2 | |
| - 610,4 | 556,9 | 53,5 | 610,9 | 559,0 | 51,9 | |
| 789,8 | 736,3 | 53,5 | 793,0 | 741,1 | 51,9 | |
| 428,8 | 375,7 | 53,1 | 429,4 | 376,8 | 52,6 | |
| 355,5 | 298,5 | 57,0 | 350,4 | 292,1 | 58,3 | |
| 1134,9 | 1047,0 | 87,9 | 1136,6 | 1050,8 | 85,8 | |
| 551,4 | 498,1 | 53,3 | 546,0 | 489,7 | 56,3 | |
| 1073,1 | 1000,6 | 72,5 | 1063,8 | 986,6 | 77,2 | |
| 653,0 | 570,4 | 82,6 | 653,3 | 575,0 | 78,3 | |
| 530,5 | 474,2 | 56,3 | 520,3 | 460,2 | 60,1 | |
| 527,3 | 478,5 | 48,8 | 529,4 | 481,4 | 48,0 | |
| 460,4 | 407,6 | 52,8 | 453,0 | 399,1 | 53,9 | |
| 1321,2 | 1236,6 | 84,6 | 1327,5 | 1247,1 | 80,4 | |
| 496,9 | 441,0 | 55,9 | 497,2 | 442,2 | 55,0 | |
| 563,1 | 510,1 | 53,0 | 566,2 | 516,0 | 50,2 | |
| 577,3 | 517,5 | 59,8 | 577,6 | 518,4 | 59,2 | |
| 411,8 | 376,1 | 35,7 | 414,1 | 379,3 | 34,8 | |
| 478,7 | 424,8 | 53,9 | 479,6 | 426,1 | 53,5 | |
| . 1461,6 | 1364,3 | 97,3 | 1457,9 | 1356,8 | 101,1 | |
| . í | í | í | í | í | í | |

2.5.

Economically active females by region

| (15-70 ; .) | | | | | | |
|---------------|--------|--------|-------|--------|--------|-------|
| | 2016 | | | 2017 | | |
| | - | | | - | | |
| | | - | (-) | | - | (-) |
| | 8479,4 | 7827,4 | 652,0 | 8423,8 | 7771,2 | 652,6 |
| | í | í | í | í | í | í |
| | 346,3 | 312,8 | 33,5 | 345,0 | 307,1 | 37,9 |
| | 198,1 | 182,7 | 15,4 | 200,7 | 176,1 | 24,6 |
| | 750,2 | 705,2 | 45,0 | 717,7 | 669,9 | 47,8 |
| | 408,6 | 362,3 | 46,3 | 394,1 | 364,8 | 29,3 |
| | 278,5 | 248,7 | 29,8 | 277,0 | 246,5 | 30,5 |
| | 244,9 | 223,3 | 21,6 | 243,2 | 217,7 | 25,5 |
| | 386,9 | 353,7 | 33,2 | 377,2 | 336,6 | 40,6 |
| - | 272,2 | 248,2 | 24,0 | 271,5 | 253,6 | 17,9 |
| | 376,2 | 354,4 | 21,8 | 376,9 | 358,2 | 18,7 |
| | 202,7 | 182,0 | 20,7 | 203,6 | 182,9 | 20,7 |
| | 174,1 | 151,3 | 22,8 | 171,6 | 147,6 | 24,0 |
| | 520,5 | 486,6 | 33,9 | 530,8 | 501,6 | 29,2 |
| | 257,3 | 237,3 | 20,0 | 256,0 | 230,5 | 25,5 |
| | 474,7 | 457,1 | 17,6 | 471,8 | 448,4 | 23,4 |
| | 307,2 | 275,0 | 32,2 | 307,6 | 282,0 | 25,6 |
| | 246,5 | 233,1 | 13,4 | 245,7 | 222,7 | 23,0 |
| | 259,5 | 236,2 | 23,3 | 260,0 | 243,2 | 16,8 |
| | 226,9 | 210,9 | 16,0 | 219,2 | 195,5 | 23,7 |
| | 631,3 | 595,6 | 35,7 | 631,1 | 602,9 | 28,2 |
| | 224,0 | 207,0 | 17,0 | 221,2 | 199,7 | 21,5 |
| | 261,1 | 238,5 | 22,6 | 266,2 | 250,3 | 15,9 |
| | 276,6 | 252,1 | 24,5 | 281,9 | 255,6 | 26,3 |
| | 189,2 | 171,7 | 17,5 | 195,8 | 180,8 | 15,0 |
| | 235,2 | 212,3 | 22,9 | 236,2 | 213,0 | 23,2 |
| . | 730,7 | 689,4 | 41,3 | 721,8 | 684,0 | 37,8 |
| . | í | í | í | í | í | í |

2.6.

Economically active males by region

| (15-70 ; .) | | | | | | |
|---------------|--------|--------|--------|--------|--------|--------|
| | 2016 | | | 2017 | | |
| | - | | | - | | |
| | | - | (-) | | - | (-) |
| | 9475,7 | 8449,5 | 1026,2 | 9430,6 | 8385,2 | 1045,4 |
| í | í | í | í | í | í | í |
| 383,5 | 346,0 | 37,5 | 372,4 | 333,8 | 38,6 | |
| 233,7 | 199,4 | 34,3 | 217,4 | 189,9 | 27,5 | |
| 796,9 | 720,2 | 76,7 | 802,4 | 721,0 | 81,4 | |
| 462,7 | 386,1 | 76,6 | 465,5 | 369,5 | 96,0 | |
| 292,8 | 258,9 | 33,9 | 295,6 | 264,1 | 31,5 | |
| 316,9 | 282,2 | 34,7 | 311,3 | 278,6 | 32,7 | |
| 429,4 | 381,2 | 48,2 | 428,7 | 383,1 | 45,6 | |
| - | 338,2 | 308,7 | 29,5 | 339,4 | 305,4 | 34,0 |
| | 413,6 | 381,9 | 31,7 | 416,1 | 382,9 | 33,2 |
| | 226,1 | 193,7 | 32,4 | 225,8 | 193,9 | 31,9 |
| | 181,4 | 147,2 | 34,2 | 178,8 | 144,5 | 34,3 |
| | 614,4 | 560,4 | 54,0 | 605,8 | 549,2 | 56,6 |
| | 294,1 | 260,8 | 33,3 | 290,0 | 259,2 | 30,8 |
| | 598,4 | 543,5 | 54,9 | 592,0 | 538,2 | 53,8 |
| | 345,8 | 295,4 | 50,4 | 345,7 | 293,0 | 52,7 |
| | 284,0 | 241,1 | 42,9 | 274,6 | 237,5 | 37,1 |
| | 267,8 | 242,3 | 25,5 | 269,4 | 238,2 | 31,2 |
| | 233,5 | 196,7 | 36,8 | 233,8 | 203,6 | 30,2 |
| | 689,9 | 641,0 | 48,9 | 696,4 | 644,2 | 52,2 |
| | 272,9 | 234,0 | 38,9 | 276,0 | 242,5 | 33,5 |
| | 302,0 | 271,6 | 30,4 | 300,0 | 265,7 | 34,3 |
| | 300,7 | 265,4 | 35,3 | 295,7 | 262,8 | 32,9 |
| | 222,6 | 204,4 | 18,2 | 218,3 | 198,5 | 19,8 |
| | 243,5 | 212,5 | 31,0 | 243,4 | 213,1 | 30,3 |
| . | 730,9 | 674,9 | 56,0 | 736,1 | 672,8 | 63,3 |
| . | í | í | í | í | í | í |

2.7.

Employment rate by sex and region

| (15-70 ;) | | | | | | |
|-------------|------|------|------|------|------|------|
| | 2016 | | | 2017 | | |
| | | | | | | |
| | 56,3 | 51,6 | 61,6 | 56,1 | 51,4 | 61,4 |
| í | í | í | í | í | í | í |
| 56,6 | 51,4 | 62,4 | 55,3 | 50,6 | 60,5 | |
| 51,0 | 47,0 | 55,3 | 48,8 | 45,2 | 52,7 | |
| 59,1 | 54,9 | 63,8 | 58,0 | 52,5 | 64,4 | |
| 50,0 | 45,8 | 54,8 | 49,4 | 46,5 | 52,8 | |
| 55,9 | 52,6 | 59,6 | 56,4 | 52,2 | 61,0 | |
| 54,8 | 47,1 | 62,9 | 53,8 | 45,9 | 62,2 | |
| 56,0 | 50,7 | 62,0 | 55,2 | 48,5 | 62,8 | |
| 54,7 | 47,2 | 62,7 | 55,0 | 48,3 | 62,1 | |
| 57,8 | 52,7 | 63,4 | 58,0 | 53,0 | 63,7 | |
| 52,9 | 48,5 | 57,8 | 53,3 | 49,0 | 58,2 | |
| 55,6 | 53,7 | 57,7 | 54,7 | 52,6 | 57,0 | |
| 55,9 | 50,5 | 61,7 | 56,2 | 52,1 | 60,5 | |
| 57,5 | 51,9 | 63,7 | 56,8 | 50,7 | 63,7 | |
| 56,7 | 49,6 | 64,4 | 56,1 | 48,8 | 64,0 | |
| 53,3 | 48,8 | 58,3 | 54,0 | 50,3 | 58,2 | |
| 56,9 | 54,2 | 59,8 | 55,1 | 51,6 | 58,8 | |
| 56,8 | 53,1 | 61,0 | 57,4 | 54,8 | 60,3 | |
| 52,0 | 51,8 | 52,2 | 51,0 | 48,1 | 54,2 | |
| 59,7 | 54,8 | 65,2 | 60,6 | 55,8 | 66,0 | |
| 55,8 | 49,8 | 62,4 | 56,2 | 48,2 | 65,0 | |
| 53,9 | 48,3 | 60,0 | 54,7 | 50,9 | 59,0 | |
| 56,2 | 51,9 | 61,2 | 56,7 | 52,9 | 60,9 | |
| 56,2 | 49,2 | 63,8 | 56,6 | 51,7 | 62,0 | |
| 55,6 | 52,8 | 58,7 | 56,1 | 53,3 | 59,3 | |
| 62,3 | 58,6 | 66,5 | 61,8 | 58,1 | 66,1 | |
| í | í | í | í | í | í | |

2.8.

()

Unemployment rate (by ILO methodology) by sex and region

| | | | | (15-70 ;) | | |
|------|------|------|------|-------------|------|------|
| | 2016 | | | 2017 | | |
| | | | | | | |
| | 9,3 | 7,7 | 10,8 | 9,5 | 7,7 | 11,1 |
| í | í | í | í | í | í | í |
| 9,7 | 9,7 | 9,8 | 10,7 | 11,0 | 10,4 | |
| 11,5 | 7,8 | 14,7 | 12,5 | 12,3 | 12,6 | |
| 7,9 | 6,0 | 9,6 | 8,5 | 6,7 | 10,1 | |
| 14,1 | 11,3 | 16,6 | 14,6 | 7,4 | 20,6 | |
| 11,2 | 10,7 | 11,6 | 10,8 | 11,0 | 10,7 | |
| 10,0 | 8,8 | 10,9 | 10,5 | 10,5 | 10,5 | |
| 10,0 | 8,6 | 11,2 | 10,7 | 10,8 | 10,6 | |
| - | 8,8 | 8,7 | 8,5 | 6,6 | 10,0 | |
| 6,8 | 5,8 | 7,7 | 6,5 | 5,0 | 8,0 | |
| 12,4 | 10,2 | 14,3 | 12,2 | 10,2 | 14,1 | |
| 16,0 | 13,1 | 18,9 | 16,6 | 14,0 | 19,2 | |
| 7,7 | 6,5 | 8,8 | 7,5 | 5,5 | 9,3 | |
| 9,7 | 7,8 | 11,3 | 10,3 | 10,0 | 10,6 | |
| 6,8 | 3,7 | 9,2 | 7,3 | 5,0 | 9,1 | |
| 12,6 | 10,5 | 14,6 | 12,0 | 8,3 | 15,2 | |
| 10,6 | 5,4 | 15,1 | 11,6 | 9,4 | 13,5 | |
| 9,3 | 9,0 | 9,5 | 9,1 | 6,5 | 11,6 | |
| 11,5 | 7,1 | 15,8 | 11,9 | 10,8 | 12,9 | |
| 6,4 | 5,7 | 7,1 | 6,1 | 4,5 | 7,5 | |
| 11,2 | 7,6 | 14,3 | 11,1 | 9,7 | 12,1 | |
| 9,4 | 8,7 | 10,1 | 8,9 | 6,0 | 11,4 | |
| 10,4 | 8,9 | 11,7 | 10,2 | 9,3 | 11,1 | |
| 8,7 | 9,2 | 8,2 | 8,4 | 7,7 | 9,1 | |
| 11,3 | 9,7 | 12,7 | 11,2 | 9,8 | 12,4 | |
| . | 6,7 | 7,7 | 6,9 | 5,2 | 8,6 | |
| . | í | í | í | í | í | í |

2.9.

2017

Employed population by sex and age group, 2017

| | 15-70 , . | % |
|-------|----------------|-------------|
| | 16156,4 | 56,1 |
| 15-24 | 1122,9 | 27,9 |
| 25-29 | 2048,2 | 69,7 |
| 30-34 | 2451,5 | 74,6 |
| 35-39 | 2244,6 | 77,6 |
| 40-49 | 4172,6 | 77,3 |
| 50-59 | 3456,1 | 62,9 |
| 60-70 | 660,5 | 13,9 |
| | 7771,2 | 51,4 |
| 15-24 | 487,7 | 24,9 |
| 25-29 | 863,4 | 60,1 |
| 30-34 | 1089,9 | 67,3 |
| 35-39 | 1056,6 | 72,7 |
| 40-49 | 2146,3 | 76,9 |
| 50-59 | 1780,8 | 59,0 |
| 60-70 | 346,5 | 12,1 |
| | 8385,2 | 61,4 |
| 15-24 | 635,2 | 30,7 |
| 25-29 | 1184,8 | 78,9 |
| 30-34 | 1361,6 | 81,7 |
| 35-39 | 1188,0 | 82,5 |
| 40-49 | 2026,3 | 77,8 |
| 50-59 | 1675,3 | 67,6 |
| 60-70 | 314,0 | 16,5 |

2.10.

()

2017

Unemployment population (by ILO methodology) by sex and age group, 2017

| | 15-70 (), . | % |
|-------|---------------|-------------|
| | 1698,0 | 9,5 |
| 15-24 | 262,0 | 18,9 |
| 25-29 | 259,8 | 11,3 |
| 30-34 | 267,2 | 9,8 |
| 35-39 | 206,5 | 8,4 |
| 40-49 | 398,0 | 8,7 |
| 50-59 | 303,8 | 8,1 |
| 60-70 | 0,7 | 0,1 |
| | 652,6 | 7,7 |
| 15-24 | 99,9 | 17,0 |
| 25-29 | 80,9 | 8,6 |
| 30-34 | 98,4 | 8,3 |
| 35-39 | 85,4 | 7,5 |
| 40-49 | 165,2 | 7,1 |
| 50-59 | 122,8 | 6,5 |
| 60-70 | - | - |
| | 1045,4 | 11,1 |
| 15-24 | 162,1 | 20,3 |
| 25-29 | 178,9 | 13,1 |
| 30-34 | 168,8 | 11,0 |
| 35-39 | 121,1 | 9,3 |
| 40-49 | 232,8 | 10,3 |
| 50-59 | 181,0 | 9,8 |
| 60-70 | 0,7 | 0,2 |

2.11.

2017

Employed population by sex and marital status, 2017

| | 15-70 , . | % |
|--|----------------|-------------|
| | 16156,4 | 56,1 |
| | 10138,9 | 62,5 |
| | 3265,3 | 46,1 |
| | 2263,7 | 63,2 |
| | 488,5 | 25,6 |
| | 7771,2 | 51,4 |
| | 4534,4 | 56,0 |
| | 1290,3 | 42,6 |
| | 1548,7 | 63,5 |
| | 397,8 | 25,3 |
| | 8385,2 | 61,4 |
| | 5604,5 | 68,9 |
| | 1975,0 | 48,8 |
| | 715,0 | 62,6 |
| | 90,7 | 26,7 |

2.12.

()

2017

Unemployment population (by ILO methodology) by sex and marital status, 2017

| | 15-70 (), | % |
|--|---------------|-------------|
| | 1698,0 | 9,5 |
| | 852,4 | 7,8 |
| | 595,2 | 15,4 |
| | 210,2 | 8,5 |
| | 40,2 | 7,6 |
| | 652,6 | 7,7 |
| | 316,9 | 6,5 |
| | 196,3 | 13,2 |
| | 111,0 | 6,7 |
| | 28,4 | 6,7 |
| | 1045,4 | 11,1 |
| | 535,5 | 8,7 |
| | 398,9 | 16,8 |
| | 99,2 | 12,2 |
| | 11,8 | 11,5 |

2.13.

2016 ¹

Registered unemployed in 2016, by region

| (; .) | | | |
|---------|-------|-------|-------|
| | | | |
| | | | 35 |
| | 390,8 | 196,6 | 142,2 |
| | í | í | í |
| | 24,2 | 10,5 | 8,1 |
| | 9,2 | 4,6 | 3,7 |
| | 30,7 | 16,4 | 11,7 |
| | 14,1 | 7,8 | 5,2 |
| | 17,1 | 8,8 | 6,4 |
| | 5,9 | 3,7 | 2,1 |
| | 23,3 | 11,8 | 8,7 |
| - | 11,3 | 6,1 | 4,7 |
| | 15,6 | 7,7 | 6,1 |
| | 17,1 | 8,2 | 6,3 |
| | 8,1 | 3,9 | 2,6 |
| | 17,3 | 9,4 | 7,3 |
| | 16,8 | 8,3 | 6,4 |
| | 14,0 | 7,0 | 4,3 |
| | 23,8 | 11,2 | 8,5 |
| | 14,4 | 7,2 | 6,1 |
| | 14,2 | 7,3 | 4,6 |
| | 10,8 | 5,0 | 4,0 |
| | 23,6 | 12,4 | 8,1 |
| | 11,2 | 5,4 | 3,9 |
| | 15,8 | 7,2 | 5,2 |
| | 20,3 | 9,9 | 6,9 |
| | 8,0 | 3,8 | 2,9 |
| | 12,4 | 6,5 | 4,2 |
| . | 11,6 | 6,5 | 4,2 |
| . | í | í | í |

1

2.14.

2017 ¹

Registered unemployed in 2017, by region

| (; .) | | | |
|---------|-------|-------|-------|
| | | | |
| | | | 35 |
| | 354,4 | 189,5 | 121,8 |
| | í | í | í |
| | 20,3 | 9,9 | 6,3 |
| | 8,2 | 4,8 | 3,2 |
| | 27,4 | 15,6 | 9,5 |
| | 11,8 | 7,1 | 3,9 |
| | 13,9 | 8,1 | 5,1 |
| | 5,2 | 3,4 | 1,8 |
| | 21,7 | 11,6 | 7,8 |
| - | 9,2 | 5,4 | 3,8 |
| | 13,5 | 7,3 | 4,9 |
| | 17,4 | 8,7 | 5,9 |
| | 8,3 | 4,0 | 2,6 |
| | 14,5 | 8,4 | 6,0 |
| | 17,8 | 9,3 | 6,5 |
| | 13,4 | 6,6 | 3,9 |
| | 24,0 | 11,6 | 8,0 |
| | 13,0 | 7,3 | 5,1 |
| | 14,6 | 8,0 | 4,6 |
| | 9,2 | 4,6 | 3,3 |
| | 22,8 | 12,1 | 7,3 |
| | 11,2 | 5,7 | 3,6 |
| | 12,1 | 5,8 | 3,9 |
| | 18,2 | 9,4 | 5,8 |
| | 6,6 | 3,2 | 2,2 |
| | 10,9 | 6,1 | 3,6 |
| . | 9,2 | 5,5 | 3,2 |
| . | í | í | í |

¹

. 2.13.

2.15.

31

2017

1

Working environment of the employed females, by types of economic activity,
as of December 31, 2017

| | Number of employed females, thousands | | Percentage of employed females, % | | | |
|-------|---------------------------------------|-----------------------------------|---------------------------------------|-----------------------------------|---------------------------------------|-----------------------------------|
| | Number of employed females, thousands | Percentage of employed females, % | Number of employed females, thousands | Percentage of employed females, % | Number of employed females, thousands | Percentage of employed females, % |
| | 180,2 | 16,7 | 6,9 | 0,0 | 0,4 | 0,3 |
| Ø | 9,5 | 8,7 | 4,9 | 0,1 | 0,1 | 0,0 |
| | 150,8 | 21,5 | 9,1 | 0,0 | 0,5 | 0,4 |
| Ø | 22,8 | 41,0 | 20,4 | 0,0 | 0,1 | 0,5 |
| Ø | 10,6 | 51,6 | 17,5 | 0,0 | 0,1 | 0,4 |
| | 96,3 | 19,4 | 7,7 | 0,0 | 0,7 | 0,1 |
| | 20,4 | 16,4 | 7,4 | 0,0 | 0,1 | 0,1 |
| | 5,4 | 9,2 | 1,8 | 6 | 0,0 | 0,0 |
| | 4,7 | 20,7 | 8,0 | 0,0 | 0,0 | 6 |
| | 2,7 | 49,0 | 13,0 | 6 | 0,4 | 6 |
| | 6,4 | 26,4 | 15,4 | 0,0 | 0,0 | 0,0 |
| | 2,8 | 19,2 | 2,4 | 6 | 6 | 0,2 |
| | 6,8 | 21,8 | 8,6 | 0,1 | 0,0 | 0,1 |
| | 24,1 | 41,6 | 20,0 | 0,1 | 5,3 | 0,3 |
| | 1,7 | 15,5 | 2,8 | 0,0 | 0,2 | 6 |
| | 3,0 | 15,9 | 4,8 | 6 | 0,1 | 0,1 |
| | 5,4 | 14,8 | 5,2 | 0,0 | 0,1 | 0,2 |
| | 9,0 | 13,5 | 4,5 | 6 | 0,0 | 0,1 |
| | 3,8 | 15,5 | 4,5 | 0,0 | 0,7 | 0,1 |
| | 20,3 | 19,2 | 8,2 | 0,1 | 0,2 | 2,0 |
| | 11,4 | 27,5 | 12,0 | 0,0 | 0,1 | 0,4 |
| | 1,7 | 6,9 | 3,8 | 0,0 | 0,0 | 0,1 |
| | 17,7 | 7,6 | 1,9 | 0,0 | 0,0 | 0,0 |
| (Ø) | 0,6 | 3,4 | 1,1 | 6 | 6 | 6 |

1

2

2.16.

31 2017¹

Females receiving benefits and compensation for working under harmful environment, by types of economic activity, as of December 31, 2017

| | - | | , % | | | |
|-------|-------|------|------|-----|-----|------|
| | | % | - | , | - | |
| | | | , | () | | |
| | 223,2 | 20,6 | 11,7 | 1,4 | 0,9 | 11,7 |
| ø | 11,4 | 10,6 | 5,4 | 1,2 | 0,1 | 5,2 |
| | 167,5 | 23,9 | 16,0 | 1,8 | 1,2 | 14,9 |
| ø | 23,8 | 42,8 | 31,6 | 2,6 | 4,6 | 17,3 |
| ø | 10,9 | 53,0 | 42,5 | 6,5 | 5,0 | 14,3 |
| | 104,8 | 21,1 | 15,1 | 1,9 | 0,8 | 14,2 |
| , | 21,6 | 17,4 | 12,8 | 2,8 | 0,0 | 13,3 |
| , | 5,6 | 9,6 | 6,5 | 3,3 | 0,3 | 6,8 |
| , | 4,9 | 21,5 | 16,3 | 2,2 | 0,0 | 17,1 |
| | 3,1 | 55,0 | 36,4 | 0,5 | 3,0 | 30,0 |
| | 7,1 | 29,5 | 22,9 | 0,6 | 3,8 | 22,5 |
| | 4,1 | 27,9 | 16,8 | 3,2 | 9,0 | 16,7 |
| , | 7,2 | 23,3 | 18,9 | 2,2 | 0,3 | 16,7 |
| , | 24,6 | 42,3 | 32,6 | 1,5 | 1,0 | 22,9 |
| ø | 2,2 | 19,7 | 11,7 | 0,6 | 0,1 | 11,3 |
| | 3,4 | 18,1 | 12,2 | 0,6 | 0,9 | 14,0 |
| , | 6,8 | 18,6 | 11,2 | 0,9 | 0,5 | 12,9 |
| , | 9,9 | 14,8 | 9,0 | 0,5 | 0,3 | 9,3 |
| , | 4,2 | 17,2 | 12,6 | 1,5 | 0,5 | 12,3 |
| , | 25,7 | 24,4 | 11,8 | 1,1 | 1,9 | 14,3 |
| ; | 13,3 | 32,2 | 17,4 | 1,7 | 0,2 | 23,0 |
| | 2,1 | 8,5 | 5,6 | 2,1 | 0,1 | 3,4 |
| ø | 40,5 | 17,5 | 2,8 | 0,4 | 0,4 | 6,3 |
| (ø) | 1,7 | 10,0 | 1,3 | 0,0 | 2,0 | 2,1 |

¹ . 2.15.

| | , % | | , % | |
|-------|------|-----|------|-----|
| | - | | - | |
| | | - | , | () |
| | 5,2 | 0,5 | 7,1 | 0,8 |
| ø | 1,0 | 0,0 | 1,4 | 0,6 |
| | 7,3 | 0,7 | 6,2 | 0,6 |
| ø | 15,1 | 3,1 | 13,0 | 1,0 |
| ø | 14,0 | 0,0 | 11,2 | 2,2 |
| | 6,3 | 0,3 | 3,9 | 0,4 |
| , | 1,6 | ó | 3,0 | 0,3 |
| , | 1,1 | ó | 0,9 | 0,2 |
| , | 5,1 | ó | 1,7 | 0,4 |
| | 30,6 | 0,1 | 13,7 | 0,1 |
| | 14,8 | 4,7 | 4,9 | 0,5 |
| | 6,3 | ó | 9,6 | 0,7 |
| , | 8,2 | 0,0 | 3,9 | 0,9 |
| , | 13,3 | 0,2 | 7,2 | 0,3 |
| ø | 8,1 | ó | 7,4 | 0,7 |
| | 8,4 | ó | 2,8 | 0,9 |
| , | 8,1 | 0,1 | 5,6 | 0,3 |
| , | 6,5 | 0,1 | 3,2 | 0,4 |
| , | 6,3 | 0,6 | 2,5 | 0,4 |
| , | 4,9 | 1,9 | 9,6 | 0,6 |
| ; | 13,6 | ó | 16,3 | 1,9 |
| | 2,5 | 0,0 | 2,3 | 0,4 |
| ø | 1,4 | ó | 12,6 | 1,6 |
| (ø) | 0,1 | ó | 8,6 | 0,3 |

2.17.

2016

1

Ø

Female victims of industrial accidents in 2016

| | | | 1 000 | |
|--|------|----|-------|-------|
| | | | | |
| | 1198 | 34 | 0,3 | 0,008 |
| | 61 | 3 | 0,4 | 0,022 |
| | 73 | 2 | 1,3 | 0,036 |
| | 214 | 7 | 0,4 | 0,014 |
| | 35 | 1 | 0,3 | 0,009 |
| | 28 | 5 | 0,6 | 0,114 |
| | 7 | 1 | 0,2 | 0,030 |
| | 71 | - | 0,2 | - |
| | 113 | 3 | 0,5 | 0,012 |
| | 28 | - | 0,6 | - |
| | 5 | - | 0,1 | - |
| | 12 | - | 0,1 | - |
| | 15 | 1 | 0,4 | 0,028 |
| | 28 | - | 0,2 | - |
| | 36 | - | 0,4 | - |
| | 147 | 6 | 0,5 | 0,020 |
| | 95 | 2 | 0,1 | 0,002 |
| | 204 | 2 | 0,3 | 0,003 |
| | 25 | 1 | 0,2 | 0,010 |
| | 1 | - | 0,1 | - |
| | - | - | - | - |
| | - | - | - | - |

1

1

2.18.

ø

Female victims of industrial accidents in 2017

, 2017¹

| | , 2017 | , 2017 | 1 000 | |
|-----|--------|--------|-------|-------|
| | | | | |
| | 1184 | 32 | 0,3 | 0,008 |
| , , | 59 | 3 | 0,4 | 0,022 |
| , , | 65 | - | 1,3 | - |
| | 246 | 8 | 0,5 | 0,016 |
| , , | 30 | 1 | 0,3 | 0,010 |
| ; | 23 | 2 | 0,5 | 0,045 |
| | 5 | 1 | 0,2 | 0,032 |
| ; | 56 | 1 | 0,2 | 0,003 |
| , , | 110 | 5 | 0,5 | 0,021 |
| | 28 | - | 0,6 | - |
| | 2 | - | 0,0 | - |
| | 11 | - | 0,1 | - |
| | 4 | - | 0,1 | - |
| , , | 18 | 2 | 0,2 | 0,017 |
| | 29 | 1 | 0,4 | 0,013 |
| ; | 116 | 4 | 0,4 | 0,013 |
| | 103 | - | 0,1 | - |
| , , | 244 | 3 | 0,3 | 0,004 |
| , , | 34 | 1 | 0,3 | 0,010 |
| | 1 | - | 0,1 | - |
| | - | - | - | - |
| | - | - | - | - |

¹ . 2.17.

1

The number of victims and industrial accidents

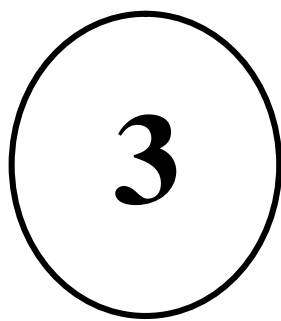

| | Page |
|--|------|
| 3.1. | 103 |
| Population income and expenditure | |
| 3.2. () 2016-2017 | 104 |
| CPI in 2016-2017 | |
| 3.3. | 105 |
| CPI, by stuffs category of child goods | |
| 3.4. 2016 | 106 |
| Structure of the total household resources in 2016 | |
| 3.5. 2016 | 107 |
| Structure of the total resources of households with children in 2016, by the number of children within household | |
| 3.6. 2017 | 108 |
| Structure of the total household resources in 2017 | |
| 3.7. 2017 | 109 |
| Structure of the total resources of households with children in 2017, by the number of children within household | |
| 3.8. 2016 | 110 |
| Structure of the total household expenditures in 2016 | |
| 3.9. 2016 | 111 |
| Structure of the total expenditures of households with children in 2016, by the number of children within household | |
| 3.10. 2017 | 112 |
| Structure of the total household expenditures in 2017 | |
| 3.11. 2017 | 113 |
| Structure of the total expenditures of households with children in 2017, by the number of children within household | |
| 3.12. 2016 | 114 |
| Households in 2016, by total per capita income | |
| 3.13. 2017 | 115 |
| Households in 2017, by total per capita income | |
| 3.14. 2016 í . | 116 |
| Households with children in 2016, by total per capita income and number of children within household | |
| 3.15. 2017 í . | 117 |
| Households with children in 2017, by total per capita income and number of children within household | |

| | | |
|-------|--|-----|
| 3.16. | Foodstuffs consumption by households | 118 |
| 3.17. | Foodstuffs consumption by household with children, by number of children within household | 119 |
| 3.18. | Foodstuffs consumption by households, by energy value and contents of nutrients in foodstuffs in 2016 | 120 |
| 3.19. | Foodstuffs consumption by household with children, by number of children within household, by energy value and contents of nutrients in foodstuffs in 2016 | 120 |
| 3.20. | Foodstuffs consumption by households, by energy value and contents of nutrients in foodstuffs in 2017 | 121 |
| 3.21. | Foodstuffs consumption by household with children, by number of children within household, by energy value and contents of nutrients in foodstuffs in 2017 | 121 |
| 3.22. | Average monthly wages of employees, by region | 122 |
| 3.23. | Average monthly wages of the employed females, by region | 123 |
| 3.24. | Wages and total number of the employed females in 2016, by types of economic activity | 124 |
| 3.25. | Wages and total number of the employed females in 2017, by economic activity | 125 |
| 3.26. | Average monthly pension, by selected population category | 126 |

3.1.

Population income and expenditure

| (.) | | | | |
|-------|---------------|----------------|-------------------|-------------------|
| | 2001 | 2010 | 2015 ¹ | 2016 ¹ |
| | 157996 | 1101175 | 1772016 | 2051331 |
| | 67389 | 449553 | 709590 | 898326 |
| | 29518 | 160025 | 323506 | 378213 |
| () | 4275 | 67856 | 80035 | 75452 |
| | 56814 | 423741 | 658885 | 699340 |
| | 157996 | 1101175 | 1772016 | 2051331 |
| | 139984 | 838213 | 1568173 | 1840262 |
| () | 190 | 28844 | 18583 | 15564 |
| , | | | | |
| | 11034 | 72251 | 154187 | 182914 |
| | 3408 | 19578 | -2117 | -5481 |
| | 3380 | 142289 | 33190 | 18072 |
| | 119048 | 847949 | 1362599 | 1582293 |
| , | | | | |
| | 110,0 | 117,1 | 79,6 | 102,0 |

1

"

2008

" (

17.12.2013

398).

3.2. ()
2016-2017
CPI in 2016-2017

| | () | |
|--|-------|-------|
| | 2016 | 2017 |
| | 100,9 | 101,1 |
| | 100,5 | 102,1 |
| | 101,5 | 103,9 |
| | 105,1 | 104,9 |
| | 105,2 | 106,2 |
| | 104,9 | 107,9 |
| | 104,8 | 108,2 |
| | 104,5 | 108,1 |
| | 106,4 | 110,2 |
| | 109,4 | 111,5 |
| | 111,4 | 112,5 |
| | 112,4 | 113,7 |
| | 100,9 | 101,1 |
| | 99,6 | 101,0 |
| | 101,0 | 101,8 |
| | 103,5 | 100,9 |
| | 100,1 | 101,3 |
| | 99,8 | 101,6 |
| | 99,9 | 100,2 |
| | 99,7 | 99,9 |
| | 101,8 | 102,0 |
| | 102,8 | 101,2 |
| | 101,8 | 100,9 |
| | 100,9 | 101,0 |

3.3.

CPI, by stuffs category of child goods

| | (;) | | | | | |
|---|-------|-------|-------|-------|-------|-------|
| | 2012 | 2013 | 2014 | 2015 | 2016 | 2017 |
| | 100,2 | 98,6 | 115,8 | 141,7 | 108,4 | 102,5 |
| | 98,6 | 97,5 | 121,0 | 137,6 | 107,0 | 101,3 |
| | 101,1 | 101,1 | 123,2 | 159,4 | 106,8 | 104,0 |
| , | 100,8 | 100,3 | 116,3 | 139,3 | 110,4 | 105,4 |

3.4.

2016

Structure of the total household resources in 2016

| (,) | | | | |
|-------|--|---------|---------|---------|
| | | - | | |
| | | | | |
| () | | 6238,82 | 6229,31 | 6258,37 |
| (%) | | | | |
| | | 86,0 | 89,8 | 78,2 |
| | | 46,7 | 54,1 | 31,8 |
| | | 5,2 | 5,5 | 4,5 |
| | | 2,9 | 0,5 | 8,1 |
| | | 19,4 | 19,1 | 20,0 |
| | | 0,5 | 0,6 | 0,2 |
| | | 3,2 | 2,7 | 4,0 |
| | | 1,9 | 1,8 | 2,0 |
| | | 5,2 | 5,7 | 4,2 |
| | | 2,9 | 1,6 | 5,4 |
| | | | | |
| | | 4,8 | 1,6 | 11,6 |
| | | - | | |
| | | 4,7 | 4,0 | 6,1 |
| | | - | | |
| | | | | |
| | | 0,4 | 0,5 | 0,1 |
| | | 1,7 | 1,7 | 1,8 |
| | | | | |
| | | 2,4 | 2,4 | 2,2 |

3.5.

2016

Structure of the total resources of households with children in 2016, by the number of children within household

| (,) | | | | | | |
|-------|-----|---------|---------|---------|---------|----------|
| | - | | | | | |
| | | | | | | |
| (%) | () | 7613,24 | 7279,65 | 8672,48 | 8287,97 | 11343,30 |
| | | 86,9 | 87,1 | 86,6 | 84,0 | 81,9 |
| | | 55,1 | 57,8 | 48,9 | 40,2 | 29,9 |
| | | 6,3 | 5,2 | 9,5 | 6,4 | 1,1 |
| | | 2,6 | 2,5 | 3,1 | 2,6 | 3,9 |
| | | 8,5 | 9,0 | 7,4 | 5,4 | 4,5 |
| | | 0,4 | 0,5 | 0,2 | 0,4 | 0,6 |
| | | 5,6 | 3,8 | 8,7 | 22,5 | 34,6 |
| | | 4,1 | 2,9 | 6,2 | 13,8 | 15,8 |
| | | 5,9 | 6,0 | 5,6 | 4,8 | 4,8 |
| | | 2,5 | 2,3 | 3,2 | 1,7 | 2,5 |
| | | | | | | |
| | | 4,9 | 4,5 | 5,6 | 8,6 | 9,8 |
| | | | | | | |
| | | 4,1 | 4,3 | 3,7 | 3,3 | 3,9 |
| | | | | | | |
| | | | | | | |
| | | 0,3 | 0,3 | 0,3 | 0,4 | 1,3 |
| | | 2,0 | 2,0 | 2,1 | 2,8 | 1,3 |
| | | | | | | |
| | | 1,8 | 1,8 | 1,7 | 0,9 | 1,8 |

2017

108

3.7.

2017

**Structure of the total resources of households with children in 2017,
by the number of children within household**

| | | | | | | |
|-------|-----|----------|----------|---------|----------|----------|
| (,) | | | | | | |
| | - | | | | | |
| | | | | | | |
| | | | | | | |
| (%) | () | 10126,04 | 10159,56 | 9916,72 | 10733,19 | 11901,96 |
| | | 88,4 | 88,8 | 87,2 | 85,1 | 87,4 |
| | | 60,1 | 61,9 | 57,1 | 38,8 | 19,4 |
| | | 6,0 | 5,8 | 5,8 | 9,7 | 15,6 |
| | | 2,6 | 2,7 | 2,3 | 2,7 | 3,1 |
| | | 6,8 | 7,1 | 5,6 | 9,2 | 4,0 |
| | | 0,4 | 0,5 | 0,2 | 0,2 | 1,2 |
| , , | | 4,9 | 3,6 | 7,4 | 17,7 | 37,1 |
| | | 3,4 | 2,5 | 5,5 | 11,1 | 16,3 |
| | | 4,7 | 4,3 | 5,9 | 4,5 | 5,0 |
| | | 2,9 | 2,9 | 2,9 | 2,3 | 2,0 |
| | , | | | | | |
| | | 3,8 | 3,5 | 4,4 | 7,7 | 8,4 |
| - | , | | | | | |
| | | 3,9 | 3,9 | 3,9 | 4,0 | 1,6 |
| | - | | | | | |
| ø , | , | | | | | |
| | , | | | | | |
| ø | | 0,3 | 0,4 | 0,3 | 0,4 | 0,2 |
| | | 1,7 | 1,6 | 2,0 | 1,1 | 2,1 |
| (| | | | | | |
| , () | | 1,9 | 1,8 | 2,2 | 1,7 | 0,3 |

2016

110

3.9.

2016

**Structure of the total expenditures of households with children in 2016,
by the number of children within household**

| | | | | | | |
|---------|---------|---------|---------|---------|------|--|
| (,) | | | | | | |
| | - | | | | | |
| | | | | | | |
| 7067,87 | 6776,64 | 7991,83 | 7732,54 | 9750,23 | | |
| (%) | 94,8 | 94,5 | 95,8 | 96,8 | 94,9 | |
| (-) | | | | | | |
| - | | | | | | |
| 54,9 | 54,3 | 55,5 | 64,0 | 58,8 | | |
| 39,9 | 40,2 | 40,3 | 32,8 | 36,1 | | |
| 13,8 | 14,2 | 13,0 | 11,2 | 9,2 | | |
| 4,4 | 4,6 | 4,1 | 3,5 | 4,5 | | |
| 5,2 | 5,5 | 4,2 | 3,2 | 5,1 | | |

2017

112

3.11.

2017

**Structure of the total expenditures of households with children in 2017,
by the number of children within household**

[illegible]

3.12.

2016

Households in 2016, by total per capita income

| (,) | | | |
|------------------------------|----------|----------|---------|
| | - | | |
| | 15 033,4 | 10 109,4 | 4 924,0 |
| 1920,0 | 17,0 | 17,4 | 16,2 |
| 1920,1 - 2280,0 | 15,2 | 15,0 | 15,4 |
| 2280,1 - 2640,0 | 15,9 | 15,7 | 16,5 |
| 2640,1 - 3000,0 | 13,4 | 13,5 | 13,4 |
| 3000,1 - 3360,0 | 10,2 | 9,7 | 10,9 |
| 3360,1 - 3720,0 | 8,2 | 8,2 | 8,2 |
| 3720,1 - 4080,0 ¹ | 20,1 | 20,5 | 19,4 |
| 4080,1 - 4440,0 | í | í | í |
| 4440,1 - 4800,0 | í | í | í |
| 4800,1 - 5160,0 | í | í | í |
| 5160,0 | í | í | í |
| : | | | |
| : | | | |
| | 57,8 | 58,9 | 54,8 |
| 2 | 3,3 | 3,3 | 3,4 |
| ¹ 3720 | | | |
| ² 2016 | | 1388,08 | |

3.13.

2017

Households in 2017 by total per capita income

| (,) | | | |
|-----------------|----------|----------|---------|
| | - | | |
| | 14 985,6 | 10 085,5 | 4 900,1 |
| 1920,0 | 6,0 | 5,5 | 7,2 |
| 1920,1 - 2280,0 | 6,9 | 6,5 | 7,7 |
| 2280,1 - 2640,0 | 10,1 | 10,3 | 9,5 |
| 2640,1 - 3000,0 | 11,3 | 11,0 | 11,7 |
| 3000,1 - 3360,0 | 10,7 | 10,8 | 10,6 |
| 3360,1 - 3720,0 | 10,8 | 11,3 | 9,8 |
| 3720,1 - 4080,0 | 9,1 | 8,5 | 10,5 |
| 4080,1 - 4440,0 | 6,7 | 6,7 | 6,7 |
| 4440,1 - 4800,0 | 6,7 | 6,8 | 6,1 |
| 4800,1 - 5160,0 | 5,1 | 4,9 | 5,7 |
| 5160,0 | 16,6 | 17,7 | 14,5 |
| : | | | |
| | | | |
| | 58,0 | 59,7 | 54,2 |
| 1 | 2,1 | 1,7 | 3,0 |
| 1 2017 | | 1603,67 | |

3.14.

2016

**Households with children in 2016, by total per capita
income and number of children within household**

| (,) | | | | | |
|------------------------------|---------|---------|---------|-------|------|
| | - | | | | |
| | | | | | |
| | 5 744,1 | 4 362,5 | 1 230,2 | 134,9 | 16,5 |
| 1920,0 | 23,2 | 20,3 | 31,0 | 43,5 | 38,3 |
| 1920,1 - 2280,0 | 18,5 | 18,3 | 18,9 | 17,4 | 28,0 |
| 2280,1 - 2640,0 | 17,0 | 17,1 | 16,3 | 24,0 | 11,5 |
| 2640,1 - 3000,0 | 14,0 | 14,7 | 11,7 | 9,8 | 5,7 |
| 3000,1 - 3360,0 | 8,3 | 9,2 | 5,5 | 3,7 | 12,1 |
| 3360,1 - 3720,0 | 6,4 | 6,9 | 5,7 | 0,4 | 3,1 |
| 3720,1 - 4080,0 ¹ | 12,6 | 13,5 | 10,9 | 1,2 | 1,3 |
| 4080,1 - 4440,0 | í | í | í | í | í |
| 4440,1 - 4800,0 | í | í | í | í | í |
| 4800,1 - 5160,0 | í | í | í | í | í |
| 5160,0 | í | í | í | í | í |
| : | | | | | |
| 2 | 5,3 | 4,4 | 7,9 | 11,7 | 13,5 |

¹ 3720 .

² 2016 1388,08

.

3.15.

2017

**Households with children in 2017, by total per capita
income and number of children within household**

| (,) | | | | | |
|-------------------|---------|---------|---------|-------|------|
| | - | | | | |
| | 5 726,1 | 4 322,6 | 1 251,4 | 130,9 | 21,2 |
| 1920,0 | 8,3 | 5,4 | 16,1 | 24,7 | 43,8 |
| 1920,1 - 2280,0 | 9,9 | 8,9 | 12,5 | 14,4 | 20,0 |
| 2280,1 - 2640,0 | 13,1 | 11,1 | 18,5 | 27,7 | 6,4 |
| 2640,1 - 3000,0 | 11,0 | 10,6 | 12,7 | 8,7 | 9,0 |
| 3000,1 - 3360,0 | 10,9 | 10,7 | 11,4 | 16,1 | 10,4 |
| 3360,1 - 3720,0 | 11,2 | 11,8 | 9,9 | 2,7 | - |
| 3720,1 - 4080,0 | 9,0 | 9,9 | 6,4 | 3,6 | 1,5 |
| 4080,1 - 4440,0 | 5,8 | 6,2 | 5,1 | - | 8,9 |
| 4440,1 - 4800,0 | 5,1 | 6,1 | 2,3 | - | - |
| 4800,1 - 5160,0 | 4,8 | 6,0 | 1,4 | 0,5 | - |
| 5160,0 | 10,9 | 13,3 | 3,7 | 1,6 | - |
| : | | | | | |
| 1 | 3,0 | 1,5 | 7,7 | 3,6 | 12,1 |
| ¹ 2017 | 1603,67 | | | | |

3.16.

Foodstuffs consumption by households

(,)

| | 2014 | | | 2015 | | |
|-------|------|------|------|------|------|------|
| | - | | | - | | |
| | | - | - | | - | - |
| ø ø | 4,9 | 5,2 | 4,3 | 4,6 | 4,9 | 4,0 |
| | 20,3 | 20,4 | 20,3 | 19,8 | 19,6 | 20,2 |
| , | 20 | 20 | 18 | 19 | 20 | 18 |
| | 1,6 | 1,6 | 1,6 | 1,2 | 1,3 | 1,2 |
| | 3,0 | 2,9 | 3,3 | 2,8 | 2,7 | 3,1 |
| | 1,7 | 1,7 | 1,7 | 1,6 | 1,6 | 1,6 |
| | 6,9 | 5,8 | 8,9 | 6,6 | 5,6 | 8,8 |
| | 9,0 | 8,9 | 9,3 | 8,8 | 8,7 | 8,9 |
| , , , | 3,7 | 4,2 | 2,6 | 3,1 | 3,6 | 2,2 |
| | 9,0 | 8,2 | 10,6 | 8,5 | 7,8 | 9,8 |

. 3.16

| | 2016 | | | 2017 | | |
|-------|------|------|------|------|------|------|
| | - | | | - | | |
| | | - | - | | - | - |
| ø ø | 4,7 | 4,9 | 4,2 | 4,7 | 5,0 | 4,2 |
| | 19,6 | 19,3 | 20,3 | 19,3 | 19,1 | 19,7 |
| , | 19 | 20 | 19 | 20 | 20 | 18 |
| | 1,2 | 1,3 | 1,2 | 1,3 | 1,4 | 1,2 |
| | 2,7 | 2,5 | 3,0 | 2,8 | 2,7 | 3,0 |
| | 1,5 | 1,5 | 1,6 | 1,5 | 1,5 | 1,6 |
| | 6,7 | 5,6 | 8,6 | 6,4 | 5,4 | 8,6 |
| | 9,2 | 9,1 | 9,4 | 8,5 | 8,4 | 9,0 |
| , , , | 3,3 | 3,8 | 2,4 | 3,7 | 4,2 | 2,5 |
| | 8,3 | 7,6 | 9,7 | 8,4 | 7,7 | 9,7 |

3.17.

Foodstuffs consumption by household with children, by number of children within household

| (,) | | | | | | | | | | | |
|-------|---|------|------|------|------|------|------|------|------|------|------|
| | | 2014 | | | | | 2015 | | | | |
| | | - | | | | | - | | | | |
| | | | | | | | | | | | |
| ø | ø | 4,2 | 4,4 | 3,6 | 3,5 | 4,2 | 4,0 | 4,2 | 3,5 | 3,0 | 2,9 |
| | | 17,5 | 18,0 | 16,8 | 15,0 | 13,8 | 17,3 | 17,9 | 15,9 | 15,8 | 16,1 |
| , | | 18 | 19 | 17 | 17 | 17 | 18 | 18 | 17 | 15 | 15 |
| | | 1,3 | 1,4 | 1,1 | 1,1 | 1,7 | 1,0 | 1,1 | 0,9 | 0,7 | 0,6 |
| | | 2,6 | 2,7 | 2,5 | 2,6 | 2,4 | 2,4 | 2,5 | 2,2 | 2,3 | 2,0 |
| | | 1,4 | 1,5 | 1,3 | 1,4 | 1,4 | 1,3 | 1,4 | 1,2 | 1,2 | 1,3 |
| | | 6,0 | 6,0 | 5,9 | 6,5 | 7,2 | 5,8 | 5,9 | 5,4 | 7,1 | 7,1 |
| | | 7,4 | 7,7 | 6,8 | 6,2 | 7,6 | 7,3 | 7,7 | 6,2 | 6,1 | 5,8 |
| , , | | 3,4 | 3,6 | 3,0 | 2,9 | 2,7 | 2,9 | 3,1 | 2,7 | 2,5 | 1,7 |
| , , | | 7,5 | 7,6 | 7,2 | 7,4 | 8,5 | 7,1 | 7,3 | 6,4 | 6,8 | 7,8 |

. 3.17

| | | 2016 | | | | | 2017 | | | | |
|---|---|------|------|------|------|------|------|------|------|------|------|
| | | - | | | | | - | | | | |
| | | | | | | | | | | | |
| ø | ø | 4,1 | 4,3 | 3,7 | 4,2 | 3,2 | 4,1 | 4,3 | 3,6 | 3,3 | 3,1 |
| | | 17,2 | 17,5 | 16,6 | 16,4 | 15,9 | 16,9 | 17,8 | 14,8 | 14,4 | 13,4 |
| | | 18 | 19 | 17 | 16 | 14 | 18 | 19 | 16 | 16 | 15 |
| , | | 1,0 | 1,1 | 0,9 | 1,1 | 0,8 | 1,1 | 1,1 | 1,0 | 0,9 | 0,8 |
| | | 2,4 | 2,4 | 2,2 | 2,4 | 2,3 | 2,4 | 2,5 | 2,2 | 2,2 | 1,9 |
| | | 1,3 | 1,3 | 1,1 | 1,1 | 1,1 | 1,3 | 1,3 | 1,1 | 1,3 | 1,2 |
| | | 5,8 | 5,8 | 5,9 | 6,1 | 6,5 | 5,7 | 5,8 | 5,4 | 6,4 | 7,4 |
| | | 7,6 | 8,1 | 6,6 | 7,1 | 5,9 | 7,1 | 7,5 | 6,2 | 6,2 | 5,5 |
| , | , | | | | | | | | | | |
| , | | 3,3 | 3,4 | 3,0 | 3,1 | 2,3 | 3,5 | 3,6 | 3,2 | 3,1 | 2,0 |
| | | 7,0 | 7,2 | 6,6 | 7,5 | 7,1 | 7,0 | 7,2 | 6,5 | 7,6 | 7,2 |

3.18.

| 2016 | | | | |
|---|------|------|--|------|
| Foodstuffs consumption by households, by energy value and contents of nutrients in foodstuffs in 2016 | | | | |
| (,) | | | | |
| | - | : | | |
| () | 2990 | 2850 | | 3259 |
| () | 84 | 81 | | 90 |
| () | 135 | 133 | | 139 |
| () | 367 | 338 | | 423 |

3.19.

| 2016 | | | | | | |
|--|------|------|------|------|--|------|
| Foodstuffs consumption by household with children, by number of children within household, by energy value and contents of nutrients in foodstuffs in 2016 | | | | | | |
| (,) | | | | | | |
| | - | | | | | |
| () | 2573 | 2642 | 2393 | 2578 | | 2367 |
| () | 73 | 75 | 68 | 75 | | 66 |
| () | 115 | 120 | 104 | 110 | | 97 |
| () | 316 | 321 | 299 | 330 | | 315 |

3.20.

2017

Foodstuffs consumption by households, by energy value and contents of nutrients in foodstuffs in 2017

(,)

| | - | | |
|-----|------|------|------|
| () | 2994 | 2871 | 3231 |
| () | 85 | 82 | 89 |
| () | 134 | 133 | 136 |
| () | 370 | 343 | 422 |

3.21.

2017

Foodstuffs consumption by household with children, by number of children within household, by energy value and contents of nutrients in foodstuffs in 2017

(,)

| | - | | | | |
|-----|------|------|------|------|------|
| () | 2558 | 2651 | 2323 | 2491 | 2325 |
| () | 73 | 76 | 66 | 68 | 64 |
| () | 114 | 119 | 101 | 104 | 97 |
| () | 316 | 324 | 292 | 323 | 304 |

3.22.

1

Average monthly wages of employees, by region

| | () | | | | | |
|---|------|------|------|------|------|-------|
| | 2000 | 2005 | 2010 | 2015 | 2016 | 2017 |
| | 230 | 806 | 2239 | 4195 | 5183 | 7104 |
| | 225 | 730 | 1991 | í | í | í |
| | 159 | 597 | 1782 | 3396 | 4189 | 6121 |
| | 150 | 591 | 1692 | 3291 | 4047 | 5849 |
| | 273 | 913 | 2369 | 4366 | 5075 | 6939 |
| | 292 | 962 | 2549 | 4980 | 5989 | 7764 |
| | 164 | 602 | 1785 | 3271 | 4000 | 5836 |
| | 172 | 665 | 1846 | 3381 | 4298 | 6355 |
| | 289 | 860 | 2187 | 4200 | 5080 | 6863 |
| - | 188 | 718 | 1927 | 3402 | 4202 | 6074 |
| | 241 | 811 | 2295 | 4153 | 5229 | 7188 |
| | 170 | 624 | 1815 | 3282 | 3974 | 5792 |
| | 232 | 805 | 2271 | 3427 | 4637 | 5862 |
| | 196 | 713 | 1941 | 3646 | 4559 | 6391 |
| | 227 | 744 | 2122 | 3984 | 4887 | 6709 |
| | 236 | 768 | 2046 | 3897 | 4809 | 6542 |
| | 220 | 758 | 2102 | 3783 | 4621 | 6551 |
| | 173 | 685 | 1960 | 3573 | 4364 | 6013 |
| | 194 | 663 | 1866 | 3449 | 4131 | 5946 |
| | 135 | 553 | 1659 | 2994 | 3695 | 5554 |
| | 230 | 759 | 2060 | 3697 | 4448 | 6244 |
| | 173 | 625 | 1733 | 3123 | 4046 | 5842 |
| | 156 | 584 | 1786 | 3371 | 4043 | 5938 |
| | 175 | 642 | 1835 | 3360 | 4148 | 6042 |
| | 157 | 621 | 1772 | 3050 | 3828 | 5621 |
| | 177 | 602 | 1711 | 3295 | 4002 | 5636 |
| . | 405 | 1314 | 3431 | 6732 | 8648 | 11135 |
| . | 251 | 803 | 2167 | í | í | í |
| 1 | 2000 | 2005 | 2010 | , | , | , |

10

3.23.

1

Average monthly wages of the employed females, by region

| | () | | | | | |
|---|------------|------------|-------------|-------------|-------------|-------------|
| | 2000 | 2005 | 2010 | 2015 | 2016 | 2017 |
| | 191 | 675 | 1974 | 3631 | 4480 | 6321 |
| | 197 | 651 | 1896 | í | í | í |
| | 144 | 547 | 1670 | 3025 | 3676 | 5453 |
| | 139 | 540 | 1616 | 2953 | 3591 | 5418 |
| | 210 | 713 | 1952 | 3528 | 4248 | 5977 |
| | 215 | 715 | 1975 | 3669 | 4483 | 6120 |
| | 151 | 552 | 1680 | 2952 | 3541 | 5363 |
| | 150 | 600 | 1766 | 3143 | 3957 | 5965 |
| | 224 | 694 | 1866 | 3455 | 4228 | 5927 |
| - | 152 | 598 | 1757 | 2988 | 3651 | 5396 |
| | 201 | 680 | 1990 | 3523 | 4350 | 6256 |
| | 150 | 563 | 1657 | 2910 | 3497 | 5307 |
| | 179 | 625 | 1787 | 2966 | 3959 | 5489 |
| | 169 | 614 | 1759 | 3212 | 4003 | 5768 |
| | 188 | 638 | 1828 | 3325 | 4016 | 5769 |
| | 194 | 655 | 1855 | 3424 | 4221 | 5950 |
| | 185 | 630 | 1811 | 3182 | 3872 | 5592 |
| | 150 | 588 | 1739 | 3079 | 3663 | 5298 |
| | 168 | 580 | 1680 | 2992 | 3611 | 5302 |
| | 129 | 517 | 1596 | 2804 | 3350 | 5161 |
| | 192 | 661 | 1866 | 3263 | 3900 | 5587 |
| | 158 | 572 | 1669 | 2935 | 3673 | 5512 |
| | 140 | 527 | 1652 | 2978 | 3533 | 5338 |
| | 162 | 575 | 1715 | 3073 | 3769 | 5591 |
| | 145 | 577 | 1721 | 2901 | 3634 | 5425 |
| | 157 | 544 | 1600 | 2915 | 3508 | 5122 |
| . | 338 | 1129 | 3234 | 6142 | 7810 | 10160 |
| . | 206 | 689 | 1968 | í | í | í |

1

. 3.22

3.24.

2016 ¹

Wages and total number of the employed females in 2016, by types of economic activity

| | | % | | | | |
|--|--------|------|----------|------|-------|-------|
| | 4233,3 | 53,8 | 227566,6 | 4480 | 6001 | 74,6 |
| | 136,9 | 28,9 | 5970,4 | 3635 | 4423 | 82,2 |
| | 715,5 | 36,5 | 41703,8 | 4857 | 6503 | 74,7 |
| | 33,9 | 19,6 | 1790,6 | 4402 | 4811 | 91,5 |
| | 360,2 | 50,6 | 22027,0 | 5097 | 6536 | 78,0 |
| | 240,5 | 36,4 | 14142,8 | 4900 | 6331 | 77,4 |
| | 81,9 | 29,0 | 5509,1 | 5603 | 5846 | 95,8 |
| | 92,5 | 30,7 | 6597,7 | 5946 | 6894 | 86,2 |
| | 66,1 | 86,3 | 2036,0 | 2566 | 4404 | 58,3 |
| | 50,7 | 66,8 | 2026,5 | 3328 | 3862 | 86,2 |
| | 52,2 | 42,7 | 5108,4 | 8159 | 10550 | 77,3 |
| | 117,5 | 67,5 | 12430,4 | 8815 | 13154 | 67,0 |
| | 36,0 | 42,3 | 1996,3 | 4622 | 4937 | 93,6 |
| | 120,4 | 52,2 | 10633,7 | 7361 | 8824 | 83,4 |
| | 43,5 | 48,1 | 2829,3 | 5418 | 6769 | 80,0 |
| | 80,5 | 42,7 | 3924,7 | 4063 | 3944 | 103,0 |
| | 299,0 | 64,5 | 20825,4 | 5804 | 6223 | 93,3 |
| | 1074,7 | 77,2 | 47869,6 | 3712 | 3963 | 93,7 |
| | 794,8 | 81,8 | 31732,6 | 3327 | 3727 | 89,3 |
| | 706,1 | 81,6 | 28430,1 | 3355 | 3787 | 88,6 |
| | 104,5 | 67,5 | 4583,3 | 3654 | 7314 | 50,0 |
| | 56,9 | 67,4 | 2463,8 | 3606 | 4287 | 84,1 |
| | 36,5 | 78,4 | 1636,0 | 3738 | 3583 | 104,3 |
| | 15,9 | 52,2 | 801,0 | 4194 | 5076 | 82,6 |

¹ . 3.22

3.25.

2017 ¹

Wages and total number of the employed females in 2017, by types of economic activity

| | | % | | | | |
|--|--------|------|----------|-------|-------|------|
| | 4143,4 | 54,0 | 314290,5 | 6321 | 8021 | 78,8 |
| | 133,6 | 28,6 | 8411,8 | 5247 | 6382 | 82,2 |
| | 692,3 | 36,6 | 52939,4 | 6372 | 8356 | 76,3 |
| | 31,6 | 18,9 | 2234,6 | 5899 | 6333 | 93,2 |
| | 354,4 | 50,9 | 28385,3 | 6674 | 8621 | 77,4 |
| | 237,2 | 36,2 | 18266,6 | 6418 | 8409 | 76,3 |
| | 83,0 | 29,4 | 7499,2 | 7527 | 8031 | 93,7 |
| | 89,2 | 30,1 | 8027,4 | 7498 | 8910 | 84,2 |
| | 65,0 | 85,4 | 2740,0 | 3516 | 5818 | 60,4 |
| | 46,4 | 66,7 | 2642,3 | 4744 | 5477 | 86,6 |
| | 51,8 | 43,5 | 6544,3 | 10535 | 13160 | 80,1 |
| | 113,3 | 67,5 | 14831,6 | 10910 | 16930 | 64,4 |
| | 34,6 | 41,0 | 2355,3 | 5668 | 6141 | 92,3 |
| | 115,2 | 52,5 | 12807,2 | 9267 | 10893 | 85,1 |
| | 42,6 | 48,8 | 3776,7 | 7395 | 8990 | 82,3 |
| | 74,4 | 42,3 | 4973,2 | 5570 | 5583 | 99,8 |
| | 296,4 | 65,0 | 32478,0 | 9132 | 9816 | 93,0 |
| | 1068,0 | 77,5 | 74259,3 | 5794 | 6076 | 95,4 |
| | 780,2 | 82,0 | 45690,5 | 4880 | 5416 | 90,1 |
| | 694,7 | 81,7 | 41054,2 | 4925 | 5466 | 90,1 |
| | 101,2 | 67,3 | 6565,7 | 5408 | 9078 | 59,6 |
| | 56,5 | 67,6 | 3662,7 | 5399 | 6555 | 82,4 |
| | 34,1 | 78,2 | 2216,2 | 5408 | 5665 | 95,5 |
| | 12,8 | 47,3 | 905,3 | 5876 | 7127 | 82,5 |

¹ . 3.22

1

()

| | | 2001 | 2006 | 2011 | 2016 | 2017 | 2018 |
|---|------|-------------------|--------------|---------------|---------------|---------------|---------------|
| | ， | | | | | | |
| | ， | 83,7 | 406,8 | 1121,8 | 1656,6 | 1784,7 | 2458,3 |
| - | | 78,3 | 381,3 | 990,5 | 1475,4 | 1606,8 | 2118,1 |
| - | () | | | | | | |
| | | 68,9 | 417,4 | 1023,3 | 1478,4 | 1626,7 | 1962,6 |
| - | 18 , | | | | | | |
| | | 44,3 ² | 375,4 | 750,1 | 1102,9 | 1276,0 | 1451,7 |
| - | 18 , | | | | | | |
| | | 72,7 ² | 531,3 | 942,6 | 1303,0 | 1424,4 | 1540,7 |

2 16 .

4

Ø

| | <i>Page</i> |
|---|-------------|
| 4.1. Basic health care indicators ϕ | 135 |
| 4.2. Morbidity, by category of disease | 136 |
| 4.3. Number of females newly diagnosed with malignant tumors, by region | 138 |
| 4.4. Female malignant tumor morbidity rate, by region | 139 |
| 4.5. Abortions | 140 |
| 4.6. Abortions per 1 000 females of fertile age $\frac{1000}{\dots}$ | 140 |
| 4.7. Incidence of female syphilis and gonorrhea ()... .. | 141 |
| 4.8. Number of females newly diagnosed with syphilis, by region | 142 |
| 4.9. Incidence of female syphilis, by region | 143 |
| 4.10. Number of females newly diagnosed with gonorrhea, by region () | 144 |
| 4.11. Incidence of female gonorrhea, by region () | 145 |
| 4.12. Females declared disabled for the first time , | 146 |
| 4.13. Incidence of female and children drug addiction ()..... | 148 |
| 4.14. Newly registered incidence of diseases among children, by category of disease | 150 |
| 4.15. Child morbidity, by category of disease | 151 |
| 4.16. Child morbidity, by selected infectious disease | 152 |

| | | | | | |
|-------|--|------|-------|----------|-----|
| 4.17. | - | 0-14 | 15-17 | | 153 |
| | HIV infections children at the age 0-14 and 15-17, registered as HIV positive | | | | |
| 4.18. | - | 0-14 | 15-17 | | 154 |
| | HIV infections of children at the age 0-14 and 15-17 newly diagnosed with HIV positive | | | | |
| 4.19. | - | 0-14 | 15-17 | , | 154 |
| | HIV infections of children at the age 0-14 and 15-17, registered with the health care establishments | | | | |
| 4.20. | - | 2016 | | | 155 |
| | New HIV infections and number of persons newly diagnosed with HIV positive in 2016, by region | | | | |
| 4.21. | - | 2017 | | | 156 |
| | New HIV infections and number of persons newly diagnosed with HIV positive in 2017, by region | | | | |
| 4.22. | - | 2016 | , | | 157 |
| | HIV infections and number of persons with HIV positive, registered with the health care establishments at the end of 2016, by region | | | | |
| 4.23. | - | 2017 | , | | 158 |
| | HIV infections and number of persons with HIV positive, registered with the health care establishments at the end of 2017, by region | | | | |
| 4.24. | | | | | 159 |
| | Number of children newly diagnosed with active tuberculosis, by region | | | | |
| 4.25. | | | | | 160 |
| | Child active tuberculosis morbidity rate, by region | | | | |
| 4.26. | | | | | 161 |
| | Number of children newly diagnosed with malignant tumors, by region | | | | |
| 4.27. | | | | | 162 |
| | Child malignant tumor morbidity rate, by region | | | | |
| 4.28. | | 0-14 | 15-17 | ()..... | 163 |
| | Incidence of children at the age 0-14 and 15-17 syphilis and gonorrhea | | | | |
| 4.29. | | | | | 164 |
| | Number of children newly diagnosed with syphilis, by region | | | | |

| | | |
|-------|--|-----|
| 4.30. | , | 165 |
| | Incidence of children syphilis, by region | |
| 4.31. | () | 166 |
| | Number of children newly diagnosed with gonorrhea, by region | |
| 4.32. | () . | 167 |
| | Incidence of children gonorrhea, by region | |
| 4.33. | , , | 168 |
| | Sick children that should be included into the State Distributed Register due to the Chernobyl nuclear plant disaster, by category of disease | |
| 4.34. | - | 170 |
| | Disabled children, by reasons of disability | |
| 4.35. | ∅ ∅ | 172 |
| | Health care facilities put into service | |
| 4.36. | - | 173 |
| | Clinical facilities put into service, by region | |
| 4.37. | | 175 |
| | Hospital facilities put into service, by region | |

ø
 ,
 ,
 ø
 (- ,
).
 2017
 ø 26,6 . 62895
 100 . ,
 , 12,0 . 28445, ó 1,7 . 4074,
 1,8 . 4208, ó 1,7 . 3697,
 , 4010, ó 1,6 . 3227,
 - ø ó 1,4 . 2878,
 ó 1,1 . 2569,
 ó 1,0 . 2366.
 ø
 ,
 ø ,
 ø ,
 ø ,
 ø 2017 ,
 2017 9,8 . 129222 100 0-17
 0-17
 (68,2%),
 (5,1%), (3,6%), (3,9%), (3,5%),
 (3,2%),
 (2,9%), - ø (2,0%),
 (1,9%), (1,3 %).
 0-14
 . 2005 11,5
 100 . , 2006 ó 10,8, 2007 ó 11,3, 2008 ó 11,2, 2009 2010 ó
 12,1, 2011 ó 12,4, 2012 ó 12,0, 2013 ó 11,5, 2014 ó 12,1, 2015 ó 12,5, 2016 ó
 12,0, 2017 ó 11,7.

, : , , / , -
 ().
 , , 90-
 , 1,1
 23 2017 22,0 .
 52,0 100 . , 2017
 , 68% - , 95% - ,
 0-17 2017 839
 11,2 100 .
 0-17
 (23,6 100 .),
 (20,7), (18,6) (17,8).
 2017 , 32,5 .
 77,0 100 . , - 9,2 . 40,8 100 .
 , 15-17 - 219 0-14 - 623 9,5 100
 20,3 100 .
 2017 -
 18,2 . (,
), 9,3 .
 2017 2016
 6,6%.
 14,6% 0-
 17 , 74,0% ó 18-
 49 11,4% ó 50 .
 -
 , .
 -
 , .
 141,4 . -
 2017 ,
 - (59%),
 ø (34%) - (6%),
 (1%).

134

4.1.

ø¹

Basic health care indicators

| | 2000 | 2005 | 2010 | 2015 | 2016 | 2017 |
|--------|-------|-------|-------------------|-------------------|-------------------|-------------------|
| 2 | | | | | | |
| · | 226 | 224 | 225 ³ | 186 ³ | 187 ³ | 186 ³ |
| 10 000 | 46,2 | 47,9 | 49,3 ³ | 43,7 ³ | 44,0 ³ | 44,1 ³ |
| 2 | | | | | | |
| · | 541 | 496 | 467 | 372 | 367 | 360 |
| 10 000 | 110,3 | 106,2 | 102,4 | 87,3 | 86,5 | 85,4 |
| 2, · | 3,3 | 2,9 | 2,8 | 1,8 | 1,7 | 1,7 |
| 2 | | | | | | |
| · | 466 | 445 | 429 | 333 | 315 | 309 |
| 10 000 | 95,0 | 95,2 | 94,0 | 78,1 | 74,3 | 73,1 |
| - | | | | | | |
| 2, · | 7,4 | 7,8 | 9,0 | 10,0 | 10,2 | 10,4 |
| , | | | | | | |
| () | 4,6 | 4,6 | 4,8 | 1,8 | 1,7 | 1,7 |
| | 0,3 | 0,3 | 0,3 | 0,2 | 0,2 | 0,2 |
| - - | | | | | | |
| · | 973 | 990 | 993 | 912 | 915 | 923 |
| 10 000 | 198,4 | 211,7 | 217,7 | 214,2 | 215,6 | 218,6 |
| () | | | | | | |
| | 1039 | 976 | 990 | í | í | í |
| , | | | | | | |
| () | | | | | | |
| · | 14,0 | 13,8 | 13,4 | í | í | í |
| 1 000 | 285 | 294 | 294 | í | í | í |

1

2

3

4.2.

1

Morbidity, by category of disease

| | () | | | | | |
|-----|-------|-------|-------|-------|-------|-------|
| | 2000 | 2005 | 2010 | 2015 | 2016 | 2017 |
| | 33471 | 32912 | 33080 | 26789 | 27361 | 26615 |
| | 1436 | 1337 | 1195 | 939 | 926 | 940 |
| | 382 | 408 | 418 | 366 | 369 | 366 |
| | 246 | 238 | 223 | 178 | 175 | 165 |
| | 596 | 549 | 512 | 403 | 394 | 393 |
| | 243 | 228 | 193 | 136 | 131 | 128 |
| | 748 | 754 | 750 | 653 | 647 | 636 |
| | 1541 | 1615 | 1645 | 1399 | 1371 | 1365 |
| | 1149 | 1197 | 1225 | 1013 | 1007 | 1001 |
| | 2338 | 2430 | 2390 | 1844 | 1826 | 1781 |
| | 14639 | 13894 | 14595 | 11862 | 12582 | 12037 |
| | 1429 | 1410 | 1341 | 1141 | 1114 | 1087 |
| | 1996 | 1936 | 1921 | 1567 | 1564 | 1564 |
| - ø | 1571 | 1600 | 1532 | 1246 | 1241 | 1218 |
| | 1939 | 2185 | 2138 | 1779 | 1761 | 1724 |
| | 588 | 661 | 612 | 430 | 415 | 382 |
| () | 62 | 53 | 52 | 48 | 47 | 47 |
| | 2339 | 2264 | 2217 | 1698 | 1705 | 1697 |

1

| | 100 000 | | | | | |
|------|--------------|--------------|--------------|--------------|--------------|--------------|
| | 2000 | 2005 | 2010 | 2015 | 2016 | 2017 |
| | 67966 | 70138 | 72401 | 62775 | 64375 | 62895 |
| | 2915 | 2850 | 2617 | 2201 | 2179 | 2222 |
| | 776 | 870 | 915 | 859 | 868 | 866 |
| | 499 | 506 | 489 | 416 | 411 | 390 |
| | 1210 | 1170 | 1120 | 945 | 927 | 928 |
| | 494 | 486 | 422 | 320 | 308 | 302 |
| | 1519 | 1607 | 1641 | 1530 | 1523 | 1504 |
| | 3129 | 3441 | 3601 | 3278 | 3227 | 3227 |
| | 2332 | 2550 | 2680 | 2374 | 2369 | 2366 |
| | 4747 | 5179 | 5230 | 4321 | 4296 | 4208 |
| | 29727 | 29609 | 31943 | 27796 | 29602 | 28445 |
| | 2903 | 3004 | 2935 | 2674 | 2622 | 2569 |
| | 4053 | 4126 | 4204 | 3671 | 3680 | 3697 |
| - ø | 3191 | 3411 | 3353 | 2919 | 2919 | 2887 |
| | 3937 | 4655 | 4681 | 4169 | 4143 | 4074 |
| , | 4621 | 5342 | 5233 | 4165 | 4074 | 3796 |
| 1 | 125 | 114 | 115 | 113 | 111 | 111 |
| (), | 4749 | 4825 | 4853 | 3979 | 4013 | 4010 |

¹ 100 000 (15-49).

4.3.

1

Number of females newly diagnosed with malignant tumors, by region

| | 2000 | 2005 | 2010 | 2015 | 2016 | () 2017 |
|---|--------------|--------------|--------------|--------------|--------------|--------------|
| | 77727 | 80192 | 81403 | 70039 | 70778 | 70917 |
| | 3725 | 3707 | 3877 | í | í | í |
| | 2817 | 2906 | 2745 | 3014 | 2976 | 3071 |
| | 1259 | 1315 | 1467 | 1382 | 1418 | 1449 |
| | 6022 | 6495 | 6517 | 6525 | 6570 | 6615 |
| | 8098 | 7695 | 8129 | 3085 | 3469 | 3046 |
| | 2005 | 1934 | 2008 | 2086 | 2049 | 2013 |
| | 1207 | 1394 | 1380 | 1422 | 1489 | 1485 |
| | 3540 | 3608 | 3713 | 3463 | 3608 | 3529 |
| - | 1879 | 1815 | 1792 | 1823 | 1855 | 1913 |
| | 3237 | 3165 | 3084 | 3265 | 3453 | 3398 |
| | 2162 | 2349 | 2290 | 2384 | 2462 | 2460 |
| | 4065 | 3862 | 3847 | 932 | 1184 | 1167 |
| | 3476 | 3693 | 3948 | 4261 | 4378 | 4438 |
| | 1967 | 2207 | 2368 | 2313 | 2304 | 2426 |
| | 4392 | 4831 | 4586 | 4348 | 3665 | 3685 |
| | 3098 | 2905 | 2641 | 2776 | 2766 | 2891 |
| | 1406 | 1485 | 1576 | 1484 | 1582 | 1497 |
| | 2375 | 2246 | 2348 | 2457 | 2490 | 2405 |
| | 1465 | 1559 | 1624 | 1586 | 1671 | 1625 |
| | 4299 | 5171 | 5392 | 5213 | 5195 | 5319 |
| | 2009 | 1982 | 2119 | 2005 | 2173 | 2199 |
| | 2352 | 2333 | 2375 | 2444 | 2500 | 2471 |
| | 2242 | 2456 | 2322 | 2512 | 2472 | 2495 |
| | 1113 | 1266 | 1127 | 1237 | 1096 | 1077 |
| | 1860 | 1915 | 1932 | 1949 | 1977 | 2118 |
| . | 4728 | 4970 | 5182 | 6073 | 5976 | 6125 |
| . | 929 | 928 | 1014 | í | í | í |

1

,

4.4.

1

Female malignant tumor morbidity rate, by region

(100 000)

| | 2000 | 2005 | 2010 | 2015 | 2016 | 2017 |
|---|--------------|--------------|--------------|------------------|------------------|------------------|
| | 294,8 | 317,5 | 330,6 | 305,5 | 310,1 | 312,2 |
| | 335,4 | 345,7 | 365,5 | 1 | ... | ... |
| | 287,9 | 314,1 | 309,2 | 350,0 | 348,1 | 362,5 |
| | 227,0 | 238,5 | 267,4 | 251,4 | 258,2 | 264,6 |
| | 304,5 | 346,7 | 358,7 | 368,4 | 373,7 | 377,5 |
| | 307,1 | 305,1 | 335,3 | ... ² | ... ² | ... ² |
| | 264,3 | 269,1 | 291,3 | 310,9 | 307,4 | 304,1 |
| | 182,6 | 215,8 | 213,0 | 217,7 | 228,1 | 227,7 |
| | 330,9 | 355,7 | 377,8 | 362,3 | 380,4 | 375,3 |
| - | 247,4 | 247,4 | 246,0 | 250,6 | 255,3 | 263,8 |
| | 332,3 | 332,9 | 333,9 | 351,9 | 371,1 | 362,3 |
| | 347,9 | 405,1 | 418,8 | 454,6 | 473,3 | 477,5 |
| | 289,2 | 294,4 | 308,3 | ... ² | ... ² | ... ² |
| | 246,7 | 273,4 | 296,0 | 321,6 | 330,8 | 335,7 |
| | 285,2 | 335,5 | 370,7 | 370,9 | 371,8 | 394,6 |
| | 331,5 | 377,9 | 362,4 | 344,3 | 290,9 | 293,1 |
| | 342,8 | 344,2 | 327,9 | 358,0 | 359,7 | 379,5 |
| | 227,2 | 243,4 | 259,8 | 243,4 | 259,3 | 245,6 |
| | 331,1 | 334,8 | 370,5 | 405,8 | 415,0 | 404,6 |
| | 238,4 | 261,3 | 279,9 | 279,4 | 296,1 | 290,0 |
| | 270,9 | 338,3 | 363,0 | 358,2 | 359,3 | 369,6 |
| | 310,1 | 327,2 | 362,1 | 351,3 | 383,0 | 390,6 |
| | 301,5 | 314,3 | 332,5 | 351,9 | 362,4 | 361,1 |
| | 286,0 | 334,9 | 331,5 | 372,5 | 369,9 | 377,2 |
| | 223,9 | 262,4 | 235,2 | 257,4 | 228,4 | 225,0 |
| | 265,9 | 299,4 | 321,8 | 342,6 | 351,4 | 381,2 |
| . | 342,4 | 351,2 | 350,1 | 395,3 | 386,6 | 394,5 |
| . | 448,9 | 452,9 | 491,9 1 | | ... | ... |

1

2

4.5.

1

Abortions

| | 2000 | 2005 | 2010 | 2015 | 2016 | 2017 |
|-------|-------|-------|-------|-------|-------|------|
| 2 | | | | | | |
| . | 434,2 | 263,6 | 176,8 | 106,4 | 101,1 | 94,7 |
| 1 000 | | | | | | |
| 15-49 | 34,1 | 21,3 | 15,1 | 10,3 | 9,9 | 9,4 |
| 100 | | | | | | |
| (| | | | | | |
|) | 112,9 | 62,0 | 35,6 | 26,4 | 26,4 | 26,9 |

1

2



1

2

15-49

4.7. Захворюваність жінок на сифіліс та гонококову інфекцію (гонорею), на 100 000 жінок

Incidence of female syphilis and gonorrhea per 100 000 females

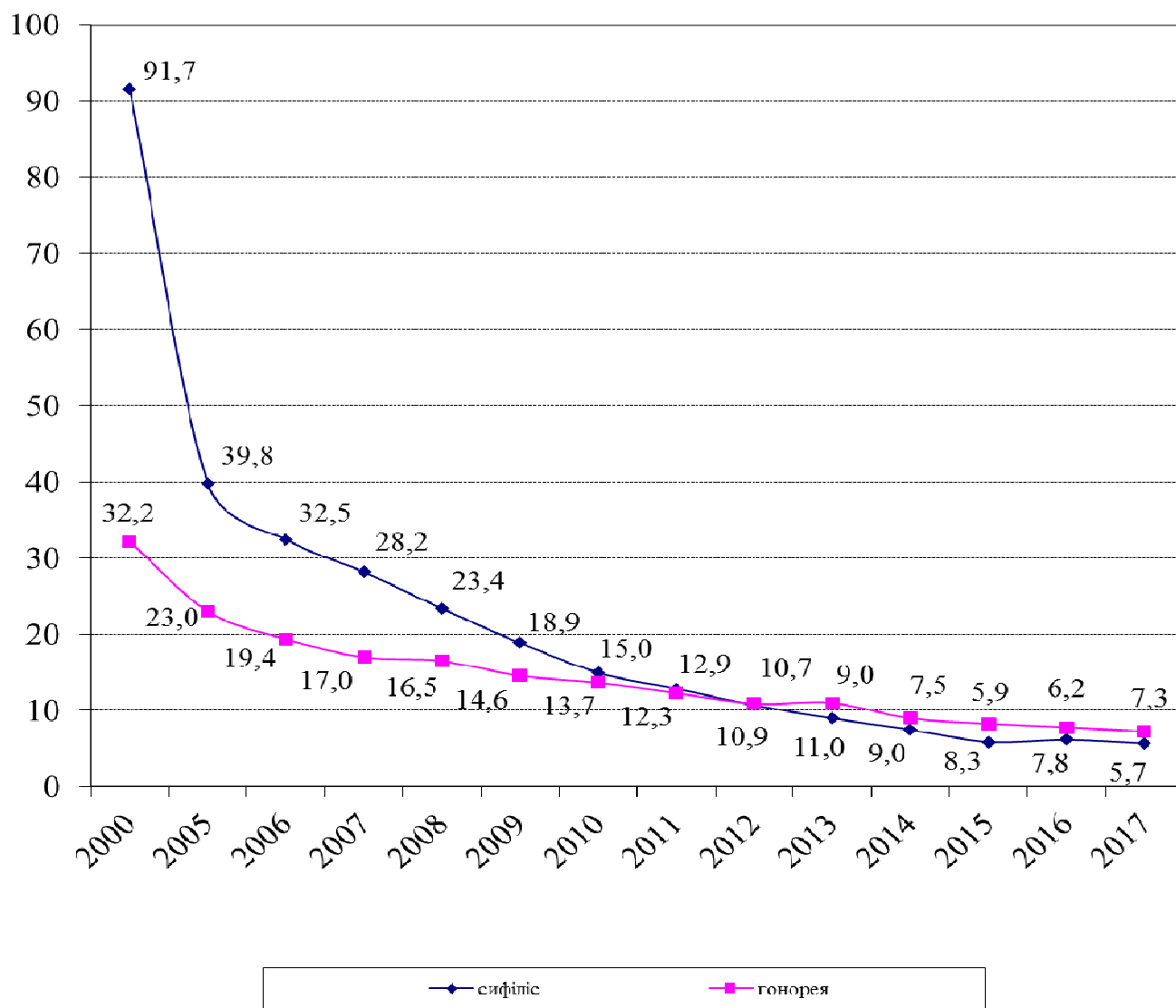

4.8.

1

Number of females newly diagnosed with syphilis, by region

| | () | | | | | |
|---|--------------|--------------|-------------|-------------|-------------|-------------|
| | 2000 | 2005 | 2010 | 2015 | 2016 | 2017 |
| | 24173 | 10066 | 3703 | 1360 | 1405 | 1286 |
| | 1050 | 365 | 127 | 1 | 1 | 1 |
| | 655 | 351 | 144 | 54 | 35 | 22 |
| | 569 | 203 | 77 | 83 | 62 | 56 |
| | 2586 | 985 | 262 | 114 | 141 | 116 |
| | 3412 | 1140 | 297 | 43 | 30 | 28 |
| | 624 | 355 | 173 | 84 | 89 | 109 |
| | 404 | 195 | 69 | 27 | 35 | 51 |
| | 1173 | 458 | 116 | 68 | 101 | 74 |
| - | 459 | 254 | 77 | 38 | 36 | 29 |
| | 809 | 330 | 140 | 50 | 37 | 39 |
| | 560 | 236 | 109 | 50 | 55 | 49 |
| | 1722 | 634 | 244 | 15 | 18 | 16 |
| | 644 | 353 | 132 | 31 | 35 | 22 |
| | 944 | 327 | 121 | 29 | 38 | 19 |
| | 1477 | 659 | 387 | 184 | 194 | 202 |
| | 966 | 245 | 76 | 25 | 23 | 26 |
| | 450 | 301 | 99 | 48 | 68 | 41 |
| | 466 | 201 | 79 | 25 | 19 | 27 |
| | 277 | 116 | 73 | 12 | 24 | 13 |
| | 845 | 450 | 193 | 94 | 97 | 96 |
| | 725 | 350 | 109 | 51 | 43 | 28 |
| | 517 | 309 | 170 | 41 | 28 | 34 |
| | 568 | 222 | 68 | 24 | 24 | 12 |
| | 500 | 140 | 38 | 41 | 47 | 44 |
| | 470 | 307 | 83 | 34 | 22 | 26 |
| . | 1014 | 489 | 206 | 95 | 104 | 107 |
| . | 287 | 91 | 34 | 1 | 1 | 1 |

1

' .

4.9.

1

Incidence of female syphilis, by region

(100 000)

| | 2000 | 2005 | 2010 | 2015 | 2016 | 2017 |
|---|-------------|-------------|-------------|------------------|------------------|------------------|
| | 91,7 | 39,8 | 15,0 | 5,9 | 6,2 | 5,7 |
| | 94,6 | 34,0 | 12,0 | 1 | ... | 1 |
| | 66,9 | 37,9 | 16,2 | 6,3 | 4,1 | 2,6 |
| | 102,6 | 36,8 | 14,0 | 15,1 | 11,3 | 10,2 |
| | 130,8 | 52,6 | 14,4 | 6,4 | 8,0 | 6,6 |
| | 129,4 | 45,2 | 12,3 | ... ² | ... ² | ... ² |
| | 82,3 | 49,4 | 25,1 | 12,5 | 13,4 | 16,5 |
| | 61,1 | 30,2 | 10,7 | 4,1 | 5,4 | 7,8 |
| | 109,6 | 45,2 | 11,8 | 7,1 | 10,6 | 7,9 |
| - | 60,4 | 34,6 | 10,6 | 5,2 | 5,0 | 4,0 |
| | 83,0 | 34,7 | 15,2 | 5,4 | 4,0 | 4,2 |
| | 90,1 | 40,7 | 19,9 | 9,5 | 10,6 | 9,5 |
| | 122,5 | 48,3 | 19,6 | ... ² | ... ² | ... ² |
| | 45,7 | 26,1 | 9,9 | 2,3 | 2,6 | 1,7 |
| | 136,9 | 49,7 | 18,9 | 4,6 | 6,1 | 3,1 |
| | 111,5 | 51,5 | 30,6 | 14,6 | 15,4 | 16,1 |
| | 106,9 | 29,0 | 9,4 | 3,2 | 3,0 | 3,4 |
| | 72,7 | 49,3 | 16,3 | 7,9 | 11,1 | 6,7 |
| | 65,0 | 30,0 | 12,5 | 4,1 | 3,2 | 4,5 |
| | 45,1 | 19,4 | 12,6 | 2,1 | 4,3 | 2,3 |
| | 53,3 | 29,4 | 13,0 | 6,5 | 6,7 | 6,7 |
| | 111,9 | 57,8 | 18,6 | 8,9 | 7,6 | 5,0 |
| | 66,3 | 41,6 | 23,8 | 5,9 | 4,1 | 5,0 |
| | 72,5 | 30,3 | 9,7 | 3,6 | 3,6 | 1,8 |
| | 100,6 | 29,0 | 7,9 | 8,5 | 9,8 | 9,2 |
| | 67,2 | 48,0 | 13,8 | 6,0 | 3,9 | 4,7 |
| . | 73,4 | 34,6 | 13,9 | 6,2 | 6,7 | 6,9 |
| . | 138,7 | 44,4 | 16,5 | ... | ... | ... |

1

2

. 4.4

4.10.

() 1

Number of females newly diagnosed with gonorrhea, by region

| | () | | | | | |
|---|-------------|-------------|-------------|-------------|-------------|-------------|
| | 2000 | 2005 | 2010 | 2015 | 2016 | 2017 |
| | 8495 | 5819 | 3383 | 1892 | 1775 | 1663 |
| | 547 | 340 | 330 | 1 | 1 | 1 |
| | 149 | 103 | 58 | 39 | 25 | 26 |
| | 111 | 62 | 39 | 19 | 25 | 19 |
| | 1179 | 585 | 547 | 579 | 560 | 498 |
| | 788 | 312 | 126 | 64 | 34 | 48 |
| | 135 | 105 | 37 | 39 | 63 | 32 |
| | 215 | 59 | 36 | 13 | 10 | 12 |
| | 256 | 105 | 33 | 23 | 24 | 18 |
| - | 217 | 143 | 141 | 63 | 82 | 58 |
| | 250 | 187 | 41 | 22 | 17 | 6 |
| | 189 | 109 | 95 | 88 | 110 | 109 |
| | 518 | 365 | 215 | 31 | 22 | 13 |
| | 188 | 191 | 80 | 60 | 41 | 46 |
| | 296 | 128 | 61 | 28 | 36 | 37 |
| | 331 | 282 | 163 | 137 | 134 | 119 |
| | 344 | 186 | 92 | 40 | 24 | 24 |
| | 110 | 97 | 56 | 29 | 20 | 27 |
| | 582 | 529 | 182 | 95 | 58 | 58 |
| | 186 | 318 | 82 | 48 | 35 | 39 |
| | 389 | 365 | 210 | 154 | 157 | 154 |
| | 195 | 104 | 79 | 41 | 71 | 95 |
| | 509 | 591 | 222 | 90 | 83 | 73 |
| | 190 | 92 | 75 | 36 | 21 | 21 |
| | 241 | 72 | 52 | 47 | 47 | 37 |
| | 115 | 226 | 234 | 81 | 57 | 66 |
| . | 232 | 130 | 82 | 26 | 19 | 28 |
| . | 33 | 33 | 15 | 1 | 1 | 1 |

1

' .

4.11.

()

1

Incidence of female gonorrhea, by region

(100 000)

| | 2000 | 2005 | 2010 | 2015 | 2016 | 2017 |
|---|------|------|------|------------------|------------------|------------------|
| | 32,2 | 23,0 | 13,7 | 8,3 | 7,8 | 7,3 |
| | 49,3 | 31,7 | 31,1 | ... | ... | ... |
| | 15,2 | 11,1 | 6,5 | 4,5 | 2,9 | 3,1 |
| | 20,0 | 11,2 | 7,1 | 3,5 | 4,6 | 3,5 |
| | 59,6 | 31,2 | 30,1 | 32,7 | 31,8 | 28,4 |
| | 29,9 | 12,4 | 5,2 | ... ² | ... ² | ... ² |
| | 17,8 | 14,6 | 5,4 | 5,8 | 9,5 | 4,8 |
| | 32,5 | 9,1 | 5,6 | 2,0 | 1,5 | 1,8 |
| | 23,9 | 10,4 | 3,4 | 2,4 | 2,5 | 1,9 |
| - | 28,6 | 19,5 | 19,4 | 8,7 | 11,3 | 8,0 |
| | 25,7 | 19,7 | 4,4 | 2,4 | 1,8 | 0,6 |
| | 30,4 | 18,8 | 17,4 | 16,8 | 21,1 | 21,2 |
| | 36,9 | 27,8 | 17,2 | ... ² | ... ² | ... ² |
| | 13,3 | 14,1 | 6,0 | 4,5 | 3,1 | 3,5 |
| | 42,9 | 19,5 | 9,6 | 4,5 | 5,8 | 6,0 |
| | 25,0 | 22,1 | 12,9 | 10,8 | 10,6 | 9,5 |
| | 38,1 | 22,0 | 11,4 | 5,2 | 3,1 | 3,2 |
| | 17,8 | 15,9 | 9,2 | 4,8 | 3,3 | 4,4 |
| | 81,1 | 78,9 | 28,7 | 15,7 | 9,7 | 9,8 |
| | 30,3 | 53,3 | 14,1 | 8,5 | 6,2 | 7,0 |
| | 24,5 | 23,9 | 14,1 | 10,6 | 10,9 | 10,7 |
| | 30,1 | 17,2 | 13,5 | 7,2 | 12,5 | 16,9 |
| | 65,3 | 79,6 | 31,1 | 13,0 | 12,0 | 10,7 |
| | 24,2 | 12,5 | 10,7 | 5,3 | 3,1 | 3,2 |
| | 48,5 | 14,9 | 10,9 | 9,8 | 9,8 | 7,7 |
| | 16,4 | 35,3 | 39,0 | 14,2 | 10,1 | 11,9 |
| . | 16,8 | 9,2 | 5,5 | 1,7 | 1,2 | 1,8 |
| . | 15,9 | 16,1 | 7,3 | í | ... | ... |

1

' .

2

. 4.4

4.12.

1

Females declared disabled for the first time

| | 2000 | 2005 | 2010 | 2015 | 2016 | () |
|---|-------|-------|-------|-------|-------|-------|
| | 89647 | 84040 | 67330 | 55748 | 55838 | 58034 |
| | 6254 | 4997 | 2935 | í | í | í |
| | 3119 | 3161 | 2955 | 2989 | 2697 | 2929 |
| | 1928 | 1599 | 1278 | 1445 | 1253 | 1296 |
| | 6304 | 5607 | 4193 | 4160 | 4215 | 4121 |
| | 8436 | 9858 | 6456 | 2719 | 3087 | 3059 |
| | 3017 | 2550 | 2030 | 1806 | 1689 | 2042 |
| | 1376 | 2095 | 1696 | 1458 | 1400 | 1449 |
| | 3315 | 2774 | 2688 | 2606 | 2760 | 3066 |
| - | 2474 | 2248 | 1743 | 1871 | 1799 | 1973 |
| | 2869 | 2677 | 2505 | 2502 | 2570 | 2789 |
| | 1930 | 1808 | 1442 | 1519 | 1545 | 1506 |
| | 3888 | 4043 | 3549 | 821 | 1009 | 942 |
| | 5552 | 4146 | 4028 | 4182 | 4253 | 4434 |
| | 2092 | 2362 | 1876 | 1629 | 1607 | 1778 |
| | 5124 | 5884 | 3844 | 3634 | 3956 | 3669 |
| | 3111 | 2446 | 2193 | 2389 | 2101 | 2483 |
| | 2161 | 1982 | 1643 | 1441 | 1451 | 1507 |
| | 2450 | 1504 | 1474 | 1431 | 1500 | 1500 |
| | 1365 | 1857 | 1523 | 1478 | 1484 | 1582 |
| | 4966 | 3854 | 3530 | 3570 | 3563 | 3718 |
| | 1880 | 1827 | 1339 | 1217 | 1238 | 1317 |
| | 2656 | 2265 | 2295 | 1930 | 2028 | 2417 |
| | 3009 | 2585 | 2194 | 1665 | 1816 | 1559 |
| | 1274 | 1543 | 1025 | 1213 | 1114 | 1132 |
| | 2518 | 1951 | 1907 | 1567 | 1573 | 1576 |
| . | 5682 | 5403 | 4082 | 4506 | 4130 | 4190 |
| . | 897 | 1014 | 907 | í | í | í |

1

ø .

4.13.

1

()²

Incidence of female and children drug addiction

| | | 2000 | 2005 | 2010 | 2015 | 2016 | 2017 |
|---------|---|-------|-------|-------|-------|-------|-------|
| | | 3 | | | | | |
| (|) | 7198 | 8982 | 6053 | 4058 | 4053 | 4328 |
| 100 000 | | 27,3 | 35,6 | 24,6 | 17,7 | 17,8 | 19,1 |
| (|) | - | | | | | |
| (|) | 2335 | 1096 | 738 | 443 | 444 | 494 |
| 100 000 | | 8,9 | 4,3 | 3,0 | 1,9 | 1,9 | 2,2 |
| | | , | | | | | |
| | | (), | | | | | |
| | | 3 | | | | | |
| (|) | 78811 | 83525 | 81715 | 65986 | 65333 | 64655 |
| 100 000 | | 300,1 | 331,8 | 332,6 | 288,5 | 286,9 | 285,3 |
| (|) | - | | | | | |
| (|) | 15479 | 16035 | 12469 | 9163 | 8835 | 8824 |
| 100 000 | | 58,9 | 63,7 | 50,8 | 40,1 | 38,8 | 38,9 |

1 15-17 .

2 ' .

3 .

4.14.

1

2

Newly registered incidence of diseases among children, by category of disease

| | (.) | | | | | |
|----------|---------|--------|--------|--------|--------|--------|
| | 2000 | 2005 | 2010 | 2015 | 2016 | 2017 |
| | 10592,6 | 9478,0 | 9826,3 | 8321,5 | 8621,2 | 8481,9 |
| | 537,6 | 430,3 | 354,6 | 306,7 | 304,2 | 315,5 |
| | 18,8 | 18,5 | 19,0 | 18,9 | 18,4 | 18,1 |
| | 165,0 | 143,0 | 121,2 | 92,2 | 89,0 | 83,3 |
| , | 233,6 | 161,9 | 131,2 | 90,4 | 87,1 | 83,4 |
| | 55,2 | 43,1 | 37,5 | 27,5 | 26,2 | 24,6 |
| | 127,4 | 130,4 | 125,7 | 104,9 | 101,0 | 99,3 |
| | 352,7 | 314,5 | 307,2 | 270,8 | 260,6 | 257,7 |
| | 325,0 | 288,2 | 289,8 | 258,6 | 251,2 | 250,0 |
| | 66,3 | 54,7 | 58,6 | 44,8 | 42,2 | 38,4 |
| | 6656,2 | 6172,1 | 6763,5 | 5731,3 | 6086,3 | 5932,0 |
| | 439,6 | 374,4 | 344,0 | 285,5 | 282,2 | 281,3 |
| | 596,7 | 514,2 | 478,6 | 406,1 | 401,5 | 405,1 |
| - ø | 216,1 | 180,1 | 170,2 | 143,8 | 144,7 | 147,0 |
| | 176,2 | 165,9 | 157,0 | 131,3 | 130,1 | 128,0 |
| , | 127,1 | 97,7 | 75,9 | 55,0 | 52,8 | 50,2 |
| () | 50,4 | 42,8 | 44,3 | 41,7 | 40,8 | 40,6 |
| , | 398,1 | 327,3 | 332,4 | 298,7 | 307,3 | 313,1 |
| 1 0-14 . | | | | | | |
| 2 ' . | | | | | | |

4.15.

1

2

Child morbidity, by category of disease

(

100 000

0-14

)

| | 2000 | 2005 | 2010 | 2015 | 2016 | 2017 |
|-----|--------|--------|--------|--------|--------|--------|
| | 122775 | 137817 | 151412 | 128583 | 132331 | 129832 |
| | 6231 | 6256 | 5464 | 4739 | 4670 | 4829 |
| | 218 | 269 | 293 | 292 | 283 | 278 |
| | 1912 | 2080 | 1867 | 1424 | 1367 | 1275 |
| , | 2707 | 2355 | 2021 | 1397 | 1336 | 1277 |
| | 640 | 627 | 578 | 424 | 402 | 377 |
| | 1477 | 1896 | 1937 | 1620 | 1551 | 1519 |
| | 4088 | 4573 | 4734 | 4185 | 4000 | 3944 |
| | 3767 | 4191 | 4466 | 3996 | 3855 | 3827 |
| | 769 | 796 | 904 | 692 | 648 | 589 |
| | 77149 | 89746 | 104217 | 88560 | 93145 | 90801 |
| | 5096 | 5444 | 5300 | 4411 | 4331 | 4306 |
| | 6916 | 7476 | 7375 | 6275 | 6163 | 6201 |
| - ø | 2505 | 2619 | 2623 | 2221 | 2221 | 2250 |
| | 2042 | 2412 | 2419 | 2029 | 1997 | 1959 |
| , | 33188 | 23094 | 15137 | 12608 | 13129 | 13271 |
| 3 | | | | | | |
| (| | | | | | |
|), | 584 | 623 | 683 | 644 | 627 | 621 |
| , | 4614 | 4759 | 5122 | 4615 | 4717 | 4793 |

1 0-14 .

2 ' .

3 1 .

4.16.

1

2

Child morbidity, by selected infectious disease

| | 2000 | 2005 | 2010 | 2015 | 2016 | 2017 |
|---------|--------|--------|--------|--------|--------|--------|
| | 58,8 | 52,8 | 57,7 | 65,9 | 66,1 | 77,3 |
| | 24 | 10 | 2 | 1 | 1 | 3 |
| | 4,0 | 3,2 | 4,1 | 3,6 | 3,6 | 3,1 |
| | 9,0 | 6,3 | 1,3 | 1,1 | 1,4 | 1,3 |
| | 4,8 | 4,3 | 5,5 | 4,3 | 4,9 | 4,4 |
| | 15,5 | 9,6 | 14,2 | 7,9 | 6,6 | 8,7 |
| | 64 | 9 | 2 | 1 | 6 | 6 |
| | 2,2 | 1,5 | 1,1 | 2,4 | 3,1 | 2,4 |
| | 6 | 6 | 6 | 2 | 6 | 6 |
| | 6 | 1 | 6 | 6 | 6 | 6 |
| | 0,4 | 0,3 | 0,0 | 0,1 | 0,1 | 3,5 |
| | 31,0 | 12,6 | 1,3 | 0,2 | 0,1 | 0,1 |
| | 104,2 | 115,7 | 93,8 | 113,1 | 113,5 | 119,5 |
| | 18,4 | 2,4 | 0,7 | 0,4 | 0,3 | 0,2 |
| | 0,6 | 0,7 | 0,4 | 0,3 | 0,2 | 0,2 |
| | 1,6 | 2,6 | 4,6 | 4,2 | 4,8 | 5,1 |
| | 12 | 1 | 1 | 6 | 3 | 6 |
| 100 000 | | | | | | |
| | 682,0 | 768,4 | 717,8 | 865,7 | 867,8 | 1015,8 |
| | 0,3 | 0,1 | 0,0 | 0,0 | 0,0 | 0,0 |
| | 46,3 | 46,2 | 51,0 | 47,8 | 47,2 | 41,0 |
| | 104,4 | 91,9 | 16,6 | 14,2 | 18,2 | 17,5 |
| | 55161 | 63104 | 67866 | 56854 | 64680 | 57855 |
| | 179,2 | 140,0 | 176,5 | 104,2 | 86,7 | 114,5 |
| | 0,7 | 0,1 | 0,0 | 0,0 | 6 | 6 |
| | 25,3 | 21,3 | 13,1 | 31,4 | 40,4 | 31,7 |
| | 6 | 6 | 6 | 0,0 | 0,1 | 0,1 |
| | 0,1 | 0,0 | 6 | 6 | 6 | 6 |
| | 4,5 | 4,9 | 0,1 | 1,0 | 1,1 | 45,6 |
| | 358,9 | 183,8 | 16,7 | 2,3 | 1,3 | 1,7 |
| | 1207,4 | 1683,0 | 1166,2 | 1485,3 | 1490,0 | 1569,6 |
| | 212,8 | 34,2 | 8,5 | 4,7 | 4,4 | 3,3 |
| | 7,4 | 9,8 | 5,1 | 3,6 | 3,0 | 3,3 |
| | 18,9 | 37,9 | 57,2 | 55,5 | 62,7 | 67,2 |
| | 0,1 | 0,0 | 0,0 | 6 | 0,0 | 6 |

1 2009 - 0-14 , 2010 - 0-17

2 . ,

4.17. - ¹ 0-14 15-17 ²

HIV infections children at the age 0-14 and 15-17, registered as HIV positive

()

| | - | | | | | | - | | | | | |
|--------------|----------------|------|-------|-------|-------|-------|------|------|------|------|------|------|
| | 2000 | 2005 | 2010 | 2015 | 2016 | 2017 | 2000 | 2005 | 2010 | 2015 | 2016 | 2017 |
| 0-14 | 730 | 2516 | 4060 | 2976 | 2817 | 2614 | 13 | 143 | 133 | 47 | 61 | 79 |
| | 367 | 1222 | 2018 | 1419 | 1405 | 1243 | 8 | 63 | 69 | 23 | 32 | 36 |
| | 363 | 1294 | 2042 | 1557 | 1412 | 1371 | 5 | 80 | 64 | 24 | 29 | 43 |
| 15-17 | 64 | 87 | 70 | 35 | 38 | 37 | 3 | 6 | 2 | 5 | 9 | 11 |
| | 39 | 66 | 59 | 29 | 31 | 24 | 2 | 4 | 1 | 3 | 5 | 5 |
| | 25 | 21 | 11 | 6 | 7 | 13 | 1 | 2 | 1 | 2 | 4 | 6 |
| | 100 000 | | | | | | | | | | | |
| 0-14 | 8,5 | 36,6 | 62,6 | 46,0 | 43,3 | 40,0 | 0,2 | 2,1 | 2,0 | 0,7 | 0,9 | 1,2 |
| | 8,7 | 36,5 | 64,0 | 45,2 | 44,5 | 39,2 | 0,2 | 1,9 | 2,2 | 0,7 | 1,0 | 1,1 |
| | 8,2 | 36,7 | 61,2 | 46,7 | 42,1 | 40,8 | 0,1 | 2,3 | 1,9 | 0,7 | 0,9 | 1,3 |
| 15-17 | 2,7 | 4,2 | 4,5 | 3,1 | 3,5 | 3,4 | 0,1 | 0,3 | 0,1 | 0,4 | 0,8 | 1,0 |
| | 3,4 | 6,5 | 7,8 | 5,2 | 5,8 | 4,6 | 0,2 | 0,4 | 0,1 | 0,5 | 0,9 | 1,0 |
| | 2,1 | 2,0 | 1,4 | 1,0 | 1,2 | 2,3 | 0,1 | 0,2 | 0,1 | 0,3 | 0,7 | 1,1 |
| | , | | | | | | | | | | | |
| 0-14 | 1226 | 5302 | 9160 | 8229 | 7868 | 7543 | 14 | 251 | 693 | 687 | 696 | 729 |
| | 619 | 2608 | 4561 | 4038 | 3991 | 3774 | 10 | 130 | 352 | 345 | 358 | 365 |
| | 607 | 2694 | 4599 | 4191 | 3877 | 3769 | 4 | 121 | 341 | 342 | 338 | 364 |
| 15-17 | 173 | 190 | 248 | 380 | 471 | 489 | 4 | 9 | 11 | 122 | 125 | 129 |
| | 81 | 118 | 171 | 199 | 249 | 261 | 2 | 5 | 7 | 54 | 53 | 62 |
| | 92 | 72 | 77 | 181 | 222 | 228 | 2 | 4 | 4 | 68 | 72 | 67 |
| | 100 000 | | | | | | | | | | | |
| 0-14 | 14,6 | 78,4 | 141,0 | 126,7 | 120,4 | 115,5 | 0,2 | 3,7 | 10,7 | 10,6 | 10,6 | 11,2 |
| | 15,2 | 79,2 | 144,4 | 128,2 | 125,9 | 119,1 | 0,2 | 3,9 | 11,1 | 11,0 | 11,3 | 11,5 |
| | 14,1 | 77,6 | 137,8 | 125,3 | 115,2 | 112,1 | 0,1 | 3,5 | 10,2 | 10,2 | 10,0 | 10,8 |
| 15-17 | 7,3 | 9,3 | 16,5 | 33,9 | 43,6 | 45,3 | 0,2 | 0,4 | 0,7 | 10,9 | 11,6 | 12,0 |
| | 7,0 | 11,9 | 23,3 | 36,5 | 47,4 | 49,9 | 0,2 | 0,5 | 1,0 | 9,9 | 10,1 | 11,8 |
| | 7,6 | 6,9 | 10,0 | 31,5 | 40,0 | 41,1 | 0,2 | 0,4 | 0,5 | 11,8 | 13,0 | 12,1 |

¹

²

4.18. Кількість ВІЛ-інфікованих дітей¹ у віці 0-14 та 15-17 років з уперше в житті встановленим діагнозом (осіб)²
HIV infections of children at the age 0-14 and 15-17 newly diagnosed with HIV positive

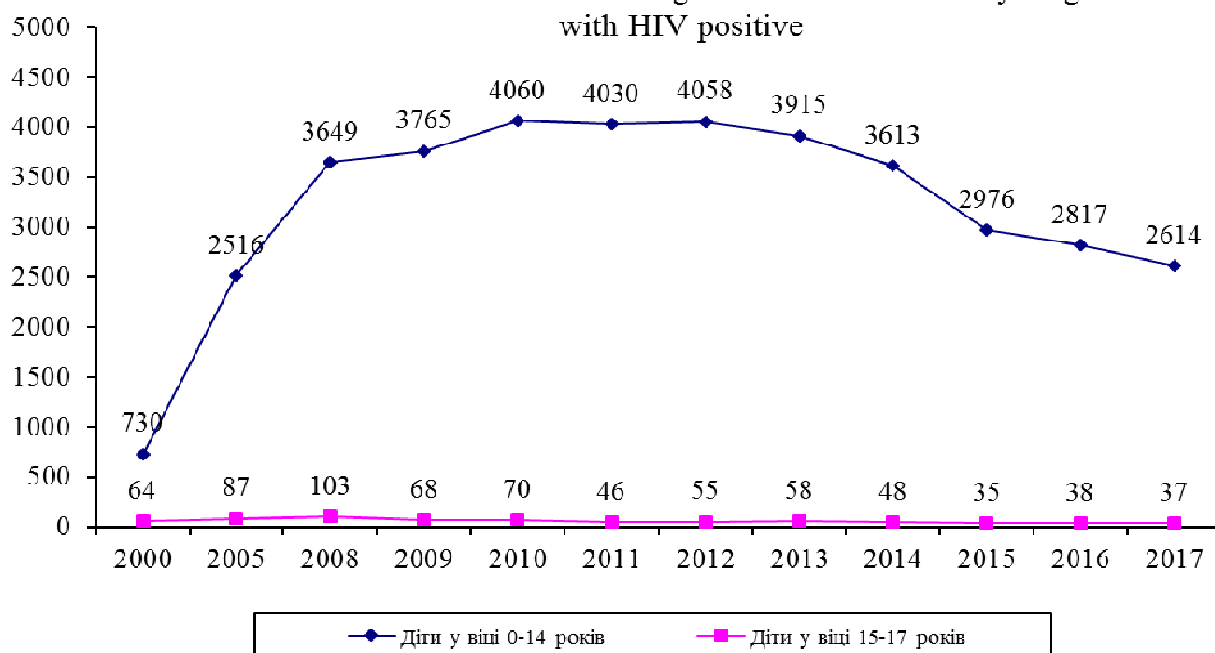

4.19. Кількість ВІЛ-інфікованих дітей¹ у віці 0-14 та 15-17 років, які перебувають на обліку у медичних закладах (осіб)²
HIV infections of children at the age 0-14 and 15-17, registreted with the health care establishments

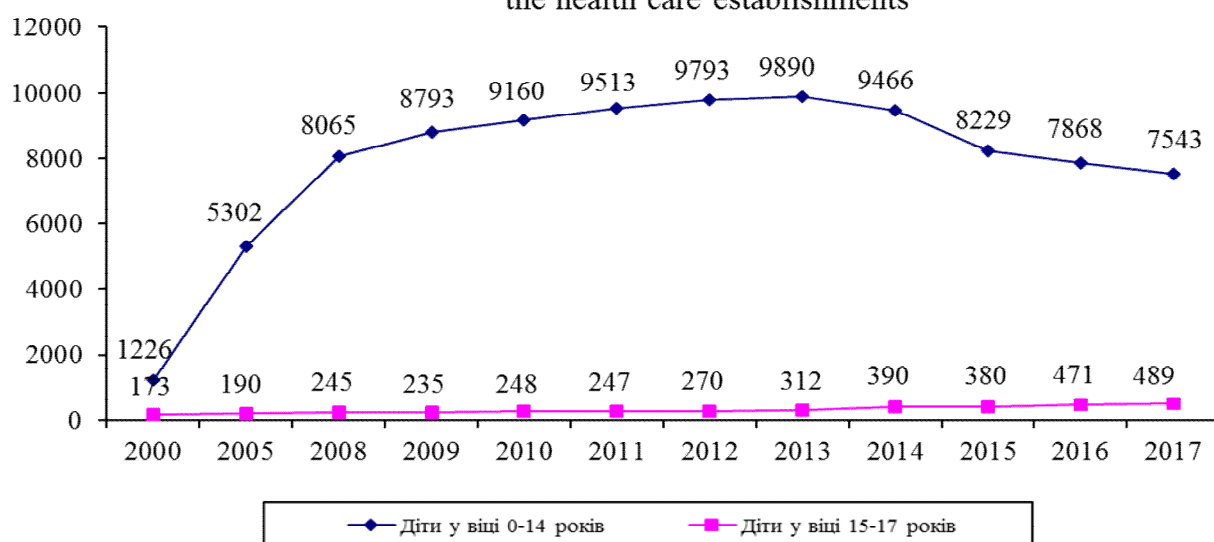

¹

²

4.20.

-

2016

1,2

**New HIV infections and number of persons newly diagnosed
with HIV positive in 2016, by region**

| () | | | | | | |
|-----|--------------|-------------|-----------|-------------|-----------|----------|
| | - | | | - | | |
| | | 0-14 | 15-17 | | 0-14 | 15-17 |
| | 17100 | 2818 | 38 | 8867 | 62 | 9 |
| | í | í | í | í | í | í |
| | 300 | 71 | ó | 168 | 2 | ó |
| | 254 | 41 | ó | 128 | ó | ó |
| | 3085 | 410 | 7 | 1982 | 11 | 2 |
| | 1432 | 291 | 3 | 871 | 12 | 2 |
| | 455 | 95 | 1 | 205 | ó | ó |
| | 106 | 22 | ó | 54 | ó | ó |
| | 721 | 104 | 2 | 447 | 2 | ó |
| - | 166 | 23 | ó | 65 | ó | ó |
| | 1075 | 169 | 2 | 467 | 4 | 1 |
| | 434 | 88 | 2 | 165 | 2 | ó |
| | 256 | 49 | ó | 133 | 3 | ó |
| | 490 | 77 | 1 | 176 | 1 | ó |
| | 1031 | 150 | 3 | 439 | 3 | ó |
| | 2158 | 396 | 9 | 1429 | 5 | 3 |
| | 405 | 66 | ó | 211 | ó | ó |
| | 253 | 54 | ó | 100 | ó | ó |
| | 206 | 39 | ó | 91 | 1 | ó |
| | 131 | 17 | ó | 48 | 2 | ó |
| | 618 | 94 | 3 | 272 | 1 | 1 |
| | 583 | 103 | ó | 212 | 1 | ó |
| | 200 | 39 | ó | 138 | 2 | ó |
| | 570 | 81 | 1 | 251 | 3 | ó |
| | 97 | 27 | ó | 38 | ó | ó |
| | 462 | 81 | 2 | 238 | ó | ó |
| . | 1612 | 231 | 2 | 539 | 7 | ó |
| . | í | í | í | í | í | í |

1

,

.

2

' .

4.21.

-

2017

1,2

New HIV infections and number of persons newly diagnosed
with HIV positive in 2017, by region

| () | | | | | | |
|-----|-------|------|-------|------|------|-------|
| | - | | | - | | |
| | | 0-14 | 15-17 | | 0-14 | 15-17 |
| | 18234 | 2614 | 38 | 9325 | 79 | 11 |
| | í | í | í | í | í | í |
| | 323 | 67 | 1 | 161 | 4 | 6 |
| | 263 | 33 | 6 | 144 | 2 | 6 |
| | 3582 | 435 | 8 | 2181 | 24 | 5 |
| | 1474 | 234 | 3 | 993 | 11 | 1 |
| | 463 | 90 | 6 | 215 | 6 | 6 |
| | 119 | 17 | 6 | 48 | 1 | 6 |
| | 635 | 71 | 6 | 383 | 3 | 6 |
| - | 166 | 19 | 6 | 75 | 6 | 6 |
| | 999 | 147 | 1 | 345 | 4 | 1 |
| | 565 | 79 | 6 | 228 | 6 | 6 |
| | 250 | 45 | 6 | 107 | 6 | 6 |
| | 460 | 73 | 1 | 245 | 4 | 6 |
| | 923 | 153 | 3 | 356 | 1 | 6 |
| | 2700 | 381 | 8 | 1706 | 10 | 4 |
| | 374 | 65 | 6 | 200 | 3 | 6 |
| | 211 | 48 | 1 | 84 | 2 | 6 |
| | 218 | 34 | 2 | 92 | 6 | 6 |
| | 96 | 16 | 6 | 28 | 6 | 6 |
| | 659 | 81 | 6 | 277 | 1 | 6 |
| | 634 | 92 | 3 | 293 | 3 | 6 |
| | 243 | 56 | 6 | 144 | 2 | 6 |
| | 502 | 86 | 2 | 238 | 1 | 6 |
| | 92 | 18 | 6 | 30 | 6 | 6 |
| | 533 | 81 | 1 | 234 | 1 | 6 |
| . | 1750 | 193 | 4 | 518 | 2 | 6 |
| . | í | í | í | í | í | í |

1

,

.

2

' .

4.22.

-

,

2016

,

1,2

**HIV infections and number of persons with HIV positive, registered with
the health care establishments at the end of 2016, by region**

()

| | - | | | - | | |
|-------|--------|------|-------|-------|------|-------|
| | | | | | | |
| | | 0-14 | 15-17 | | 0-14 | 15-17 |
| | 133117 | 7870 | 471 | 38779 | 697 | 125 |
| ... | ... | ... | ... | ... | ... | ... |
| 2662 | 198 | 7 | 1104 | 23 | 7 | 7 |
| 2018 | 112 | 7 | 623 | 8 | 2 | 2 |
| 26342 | 1230 | 107 | 7988 | 118 | 42 | 42 |
| 13306 | 656 | 26 | 4727 | 61 | 6 | 6 |
| 3045 | 220 | 3 | 866 | 26 | 1 | 1 |
| 485 | 46 | 2 | 159 | 4 | 1 | 1 |
| 4373 | 210 | 12 | 1560 | 19 | 4 | 4 |
| - | 953 | 3 | 385 | 10 | 2 | 2 |
| 6453 | 419 | 58 | 2170 | 77 | 12 | 12 |
| 2598 | 312 | 8 | 496 | 17 | 2 | 2 |
| 2073 | 103 | 7 | 460 | 5 | 1 | 1 |
| 3263 | 237 | 3 | 1012 | 14 | 6 | 6 |
| 8381 | 401 | 38 | 1510 | 16 | 3 | 3 |
| 19743 | 1532 | 94 | 6384 | 74 | 15 | 15 |
| 3376 | 178 | 14 | 1041 | 9 | 3 | 3 |
| 1782 | 112 | 1 | 359 | 7 | 6 | 6 |
| 1418 | 106 | 2 | 428 | 5 | 6 | 6 |
| 985 | 35 | 6 | 174 | 7 | 6 | 6 |
| 3738 | 252 | 13 | 848 | 10 | 4 | 4 |
| 4216 | 273 | 12 | 897 | 11 | 5 | 5 |
| 1985 | 148 | 5 | 665 | 41 | 4 | 4 |
| 3510 | 207 | 17 | 1119 | 21 | 7 | 7 |
| 870 | 133 | 2 | 257 | 54 | 6 | 6 |
| 3748 | 200 | 9 | 972 | 13 | 6 | 6 |
| . | 11794 | 21 | 2575 | 47 | 4 | 4 |
| . | ... | ... | ... | ... | ... | ... |

1

,

2

,

.

4.23.

-

,

2017

,

1,2

**HIV infections and number of persons with HIV positive, registered with
the health care establishments at the end of 2017, by region**

()

| | - | | | - | | |
|-------|--------|------|-------|-------|------|-------|
| | | | | | | |
| | | 0-14 | 15-17 | | 0-14 | 15-17 |
| | 141577 | 7544 | 490 | 43879 | 730 | 129 |
| ... | ... | ... | ... | ... | ... | ... |
| 2820 | 163 | 6 | 1215 | 27 | 6 | ... |
| 2105 | 90 | 9 | 706 | 9 | 3 | ... |
| 27316 | 1159 | 122 | 8978 | 124 | 45 | ... |
| 13881 | 618 | 29 | 5432 | 70 | 9 | ... |
| 3301 | 217 | 6 | 970 | 23 | 4 | ... |
| 573 | 50 | 3 | 187 | 3 | 1 | ... |
| 4660 | 177 | 9 | 1743 | 20 | 3 | ... |
| 1037 | 49 | 1 | 417 | 10 | 1 | ... |
| 7081 | 439 | 58 | 2383 | 82 | 14 | ... |
| 2982 | 314 | 10 | 646 | 17 | 2 | ... |
| 2183 | 104 | 6 | 513 | 5 | 1 | ... |
| 3573 | 269 | 4 | 1170 | 19 | 6 | ... |
| 8846 | 398 | 39 | 1683 | 16 | 3 | ... |
| 21045 | 1466 | 77 | 7466 | 78 | 11 | ... |
| 3552 | 178 | 11 | 1119 | 10 | 2 | ... |
| 1874 | 104 | 1 | 422 | 9 | 6 | ... |
| 1517 | 99 | 4 | 460 | 5 | 6 | ... |
| 1029 | 32 | 6 | 181 | 6 | 6 | ... |
| 4131 | 217 | 9 | 1013 | 13 | 4 | ... |
| 4465 | 251 | 16 | 1044 | 13 | 3 | ... |
| 2011 | 121 | 6 | 737 | 39 | 5 | ... |
| 3710 | 216 | 22 | 1206 | 18 | 8 | ... |
| 911 | 127 | 8 | 261 | 51 | 2 | ... |
| 4059 | 202 | 9 | 1108 | 13 | 1 | ... |
| 12915 | 484 | 25 | 2819 | 50 | 1 | ... |
| ... | ... | ... | ... | ... | ... | ... |

1

,

2

' .

4.24.

1

2

Number of children newly diagnosed with active tuberculosis, by region

| | () | | | | | |
|---|-------|---------|------|------|-------|----------|
| | 2000 | 2005 | 2010 | 2015 | 2016 | 2017 |
| | 790 | 619 | 504 | 553 | 560 | 597 |
| | 50 | 51 | 36 | ... | ... | ... |
| | 22 | 21 | 9 | 12 | 13 | 14 |
| | 13 | 6 | 7 | 10 | 15 | 12 |
| | 73 | 41 | 61 | 94 | 81 | 107 |
| | 94 | 72 | 47 | 22 | 27 | 17 |
| | 40 | 26 | 11 | 39 | 22 | 36 |
| | 12 | 12 | 10 | 14 | 17 | 18 |
| | 31 | 29 | 18 | 30 | 59 | 56 |
| - | 15 | 12 | 14 | 18 | 13 | 18 |
| | 20 | 24 | 14 | 32 | 27 | 27 |
| | 15 | 23 | 11 | 10 | 12 | 11 |
| | 39 | 40 | 36 | 14 | 13 | 6 |
| | 50 | 34 | 22 | 27 | 41 | 33 |
| | 25 | 12 | 17 | 16 | 10 | 11 |
| | 41 | 30 | 23 | 32 | 44 | 50 |
| | 16 | 8 | 4 | 8 | 10 | 14 |
| | 23 | 24 | 12 | 18 | 16 | 10 |
| | 15 | 15 | 10 | 13 | 15 | 20 |
| | 20 | 20 | 6 | 7 | 4 | 3 |
| | 33 | 37 | 39 | 36 | 23 | 38 |
| | 22 | 16 | 25 | 24 | 22 | 29 |
| | 24 | 6 | 7 | 14 | 9 | 10 |
| | 25 | 14 | 20 | 17 | 21 | 21 |
| | 21 | 12 | 11 | 8 | 4 | 5 |
| | 13 | 10 | 8 | 17 | 13 | 12 |
| . | 31 | 19 | 21 | 21 | 29 | 19 |
| . | 7 | 5 | 5 | ... | ... | ... |
| 1 | 0-14 | . | . | . | . | . |
| 2 | 2017 | 0,6 | . | 0-14 | , 0,5 | 8,1 2016 |
| | ø 9,5 | 100 000 | . | . | . | . |

4.25.

1

2

Child active tuberculosis morbidity rate, by region

| (<i>100 000</i> <i>0-14</i>) | | | | | | |
|--------------------------------|------|------|------|----------------|----------------|----------------|
| | 2000 | 2005 | 2010 | 2015 | 2016 | 2017 |
| | 9,2 | 9,0 | 7,8 | 8,5 | 8,6 | 9,1 |
| | 14,0 | 18,4 | 13,1 | ... | ... | ... |
| | 6,8 | 7,8 | 3,7 | 4,9 | 5,3 | 5,7 |
| | 5,8 | 3,1 | 3,6 | 4,9 | 7,3 | 5,8 |
| | 11,9 | 8,7 | 13,5 | 19,2 | 16,3 | 21,4 |
| | 12,5 | 12,5 | 8,7 | í ³ | í ³ | í ³ |
| | 15,0 | 11,8 | 5,5 | 19,0 | 10,7 | 17,5 |
| | 4,3 | 5,0 | 4,3 | 5,7 | 6,8 | 7,2 |
| | 9,4 | 11,5 | 7,6 | 12,0 | 23,3 | 22,1 |
| - | 5,0 | 4,8 | 6,0 | 7,7 | 5,5 | 7,6 |
| | 6,3 | 9,3 | 5,7 | 11,6 | 9,5 | 9,3 |
| | 7,2 | 14,3 | 7,8 | 6,9 | 8,3 | 7,6 |
| | 9,4 | 13,3 | 13,2 | í ³ | í ³ | í ³ |
| | 9,7 | 7,9 | 5,6 | 6,6 | 10,0 | 8,0 |
| | 10,5 | 6,5 | 10,0 | 9,0 | 5,6 | 6,2 |
| | 9,3 | 8,3 | 6,5 | 8,2 | 11,1 | 12,5 |
| | 5,7 | 3,7 | 2,1 | 4,0 | 5,0 | 7,0 |
| | 8,8 | 10,5 | 5,4 | 7,7 | 6,7 | 4,2 |
| | 6,9 | 9,0 | 6,8 | 8,9 | 10,3 | 13,7 |
| | 8,9 | 10,6 | 3,5 | 4,2 | 2,4 | 1,8 |
| | 7,2 | 10,5 | 11,6 | 10,0 | 6,3 | 10,3 |
| | 9,5 | 9,1 | 15,5 | 14,3 | 13,0 | 17,1 |
| | 9,0 | 2,8 | 3,5 | 6,9 | 4,4 | 4,9 |
| | 10,0 | 7,2 | 11,6 | 9,9 | 12,2 | 12,2 |
| | 11,2 | 7,5 | 7,3 | 5,2 | 2,6 | 3,2 |
| | 6,4 | 6,4 | 5,7 | 12,2 | 9,3 | 8,6 |
| . | 7,7 | 5,8 | 5,8 | 4,8 | 6,4 | 4,1 |
| . | 11,6 | 10,7 | 10,0 | ... | ... | ... |

1 0-14 .

2 ' .

3 . 4.4

4.26.

1

2

Number of children newly diagnosed with malignant tumors, by region

| | () | | | | | |
|---|------|------|------|------|------|------|
| | 2000 | 2005 | 2010 | 2015 | 2016 | 2017 |
| | 998 | 788 | 785 | 812 | 779 | 764 |
| | 42 | 26 | 35 | ... | ... | ... |
| | 49 | 39 | 32 | 38 | 33 | 31 |
| | 25 | 26 | 26 | 26 | 33 | 24 |
| | 78 | 64 | 57 | 77 | 69 | 70 |
| | 88 | 53 | 57 | 18 | 21 | 26 |
| | 41 | 22 | 32 | 24 | 24 | 27 |
| | 29 | 29 | 29 | 39 | 39 | 28 |
| | 24 | 15 | 29 | 43 | 25 | 26 |
| - | 45 | 17 | 24 | 32 | 31 | 19 |
| | 41 | 32 | 36 | 34 | 43 | 37 |
| | 29 | 23 | 19 | 15 | 19 | 20 |
| | 36 | 30 | 21 | 5 | 9 | 9 |
| | 49 | 58 | 42 | 62 | 57 | 63 |
| | 17 | 22 | 19 | 23 | 20 | 23 |
| | 57 | 40 | 45 | 62 | 45 | 48 |
| | 29 | 28 | 16 | 24 | 21 | 38 |
| | 28 | 28 | 27 | 31 | 25 | 29 |
| | 20 | 12 | 22 | 25 | 20 | 18 |
| | 17 | 33 | 19 | 18 | 20 | 20 |
| | 44 | 36 | 45 | 37 | 51 | 45 |
| | 28 | 18 | 15 | 15 | 20 | 17 |
| | 47 | 22 | 19 | 38 | 28 | 23 |
| | 29 | 29 | 32 | 30 | 31 | 29 |
| | 21 | 25 | 17 | 31 | 22 | 16 |
| | 30 | 17 | 12 | 21 | 24 | 24 |
| . | 47 | 41 | 50 | 44 | 49 | 54 |
| . | 8 | 3 | 8 | ... | ... | ... |

1 0-14 .

2 ' .

2017

ø 4,7 - 0-14 , ,
 , 71,9 100 000 ,
 , 4,5 . 68,4 2016 .

4.27.

1

2

Child malignant tumor morbidity rate, by region

(

100 000

0-14

)

| | 2000 | 2005 | 2010 | 2015 | 2016 | 2017 |
|---|------|------|------|----------------|----------------|----------------|
| | 11,6 | 11,5 | 12,1 | 12,5 | 12,0 | 11,7 |
| | 11,8 | 9,4 | 12,7 | ... | ... | ... |
| | 15,1 | 14,6 | 13,1 | 15,5 | 13,4 | 12,6 |
| | 11,2 | 13,3 | 13,5 | 12,8 | 16,1 | 11,7 |
| | 12,7 | 13,5 | 12,6 | 15,7 | 13,9 | 14,0 |
| | 11,7 | 9,2 | 10,5 | í ³ | í ³ | í ³ |
| | 15,4 | 10,0 | 15,9 | 11,7 | 11,7 | 13,1 |
| | 10,4 | 12,0 | 12,4 | 15,8 | 15,6 | 11,2 |
| | 7,3 | 5,9 | 12,3 | 17,1 | 9,9 | 10,3 |
| - | 15,1 | 6,8 | 10,4 | 13,6 | 13,1 | 8,0 |
| | 12,8 | 12,4 | 14,6 | 12,3 | 15,2 | 12,7 |
| | 14,0 | 14,3 | 13,4 | 10,4 | 13,1 | 13,8 |
| | 8,6 | 10,0 | 7,7 | í ³ | í ³ | í ³ |
| | 9,5 | 13,6 | 10,6 | 15,3 | 13,9 | 15,2 |
| | 7,1 | 12,0 | 11,1 | 13,0 | 11,2 | 12,9 |
| | 13,0 | 11,1 | 12,7 | 15,9 | 11,4 | 12,0 |
| | 10,4 | 13,0 | 8,2 | 12,1 | 10,5 | 19,0 |
| | 10,7 | 12,3 | 12,2 | 13,2 | 10,5 | 12,1 |
| | 9,2 | 7,2 | 15,0 | 17,1 | 13,7 | 12,3 |
| | 7,5 | 17,5 | 11,1 | 10,7 | 11,9 | 11,9 |
| | 9,6 | 10,3 | 13,4 | 10,2 | 13,9 | 12,2 |
| | 12,1 | 10,2 | 9,3 | 9,0 | 11,9 | 10,0 |
| | 17,5 | 10,1 | 9,6 | 18,9 | 13,8 | 11,4 |
| | 11,5 | 14,9 | 18,6 | 17,5 | 18,0 | 16,9 |
| | 11,2 | 15,6 | 11,3 | 20,0 | 14,1 | 10,2 |
| | 14,8 | 10,9 | 8,6 | 15,1 | 17,2 | 17,3 |
| . | 11,7 | 12,4 | 13,8 | 10,0 | 10,8 | 11,5 |
| . | 13,2 | 6,4 | 16,0 | ... | ... | ... |

1 0-14

2

3

. 4.4

4.28.

0-14 15-17

()¹

Incidence of children at the age 0-14 and 15-17 syphilis and gonorrhea

()

| | 2000 | 2005 | 2010 | 2015 | 2016 | 2017 | 2000 | 2005 | 2010 | 2015 | 2016 | 2017 |
|----------------|-------|------|------|------|------|------|------|------|------|------|------|------|
| 0-14 | 472 | 174 | 75 | 21 | 22 | 15 | 266 | 124 | 30 | 16 | 24 | 14 |
| | 248 | 102 | 44 | 8 | 11 | 7 | 238 | 109 | 24 | 14 | 23 | 14 |
| | 224 | 72 | 31 | 13 | 11 | 8 | 28 | 15 | 6 | 2 | 1 | 6 |
| 15-17 | 1892 | 633 | 145 | 33 | 30 | 31 | 1250 | 572 | 161 | 85 | 62 | 45 |
| | 1444 | 469 | 114 | 26 | 22 | 21 | 639 | 288 | 83 | 47 | 34 | 20 |
| | 448 | 164 | 31 | 7 | 8 | 10 | 611 | 284 | 78 | 38 | 28 | 25 |
| 100 000 | | | | | | | | | | | | |
| 0-14 | 5,5 | 2,5 | 1,2 | 0,3 | 0,3 | 0,2 | 3,1 | 1,8 | 0,5 | 2,0 | 0,4 | 0,2 |
| | 5,9 | 3,0 | 1,4 | 0,3 | 0,3 | 0,2 | 5,7 | 3,3 | 0,8 | 0,4 | 0,7 | 0,4 |
| | 5,1 | 2,0 | 0,9 | 0,4 | 0,3 | 0,2 | 0,6 | 0,4 | 0,2 | 0,1 | 0,0 | 6 |
| 15-17 | 81,2 | 30,3 | 9,3 | 2,9 | 2,7 | 2,9 | 53,7 | 27,4 | 10,4 | 7,4 | 5,6 | 4,2 |
| | 125,9 | 46,0 | 15,1 | 4,7 | 4,1 | 4,0 | 55,7 | 28,3 | 11,0 | 8,4 | 6,3 | 3,8 |
| | 37,9 | 15,3 | 3,9 | 1,2 | 1,4 | 1,8 | 51,7 | 26,6 | 9,8 | 6,5 | 5,0 | 4,5 |

1

, .

4.29.

1

2

Number of children newly diagnosed with syphilis, by region

| | () | | | | | |
|---|------|------|------|------|------|------|
| | 2000 | 2005 | 2010 | 2015 | 2016 | 2017 |
| | 1892 | 633 | 145 | 33 | 30 | 31 |
| | 83 | 25 | 7 | í | í | í |
| | 55 | 46 | 8 | 1 | ó | 1 |
| | 29 | 6 | 1 | 1 | ó | 2 |
| | 213 | 54 | 9 | 1 | 6 | 3 |
| | 228 | 67 | 5 | 1 | 1 | ó |
| | 57 | 30 | 13 | 4 | 3 | 4 |
| | 35 | 10 | 6 | 1 | 1 | ó |
| | 117 | 32 | 7 | 2 | 2 | 1 |
| - | 38 | 19 | 1 | ó | ó | 3 |
| | 64 | 23 | 9 | ó | ó | 2 |
| | 64 | 21 | 3 | 1 | 3 | 2 |
| | 164 | 44 | 6 | ó | ó | ó |
| | 36 | 11 | 4 | 1 | ó | ó |
| | 66 | 22 | 6 | 3 | 1 | 1 |
| | 99 | 43 | 20 | 7 | ó | 3 |
| | 84 | 17 | 1 | ó | ó | ó |
| | 29 | 14 | 1 | 2 | 4 | 1 |
| | 54 | 12 | 6 | 1 | 1 | 1 |
| | 15 | 12 | 2 | 1 | 1 | ó |
| | 37 | 14 | 7 | 2 | ó | ó |
| | 77 | 29 | 7 | ó | ó | ó |
| | 58 | 11 | 10 | ó | 3 | ó |
| | 61 | 9 | 2 | ó | 1 | ó |
| | 46 | 7 | ó | 2 | 2 | 4 |
| | 43 | 21 | ó | ó | 1 | 2 |
| . | 23 | 28 | 3 | 2 | ó | 1 |
| . | 17 | 6 | 1 | í | í | í |

1 15-17 .

2 ' .

2017 -

ø 0,08 . 15-17 ,
100 000 , 0,09 .. 8,0

2016 , 7,4 .

4.30.

1

2

Incidence of children syphilis, by region

(

100 000

15-17

)

| | 2000 | 2005 | 2010 | 2015 | 2016 | 2017 |
|---|-------|------|------|------|------|------|
| | 81,2 | 30,3 | 9,3 | 2,9 | 2,7 | 2,9 |
| | 80,6 | 27,1 | 11,6 | ... | ... | ... |
| | 69,6 | 61,5 | 13,3 | 2,1 | 6 | 2,3 |
| | 55,3 | 12,1 | 2,4 | 2,8 | 6 | 5,9 |
| | 122,7 | 35,3 | 8,4 | 1,3 | 7,9 | 3,9 |
| | 98,5 | 34,1 | 3,9 | ... | ... | ... |
| | 86,0 | 50,9 | 26,1 | 10,6 | 8,3 | 11,3 |
| | 52,4 | 16,0 | 11,5 | 2,3 | 2,4 | 6 |
| | 126,0 | 38,7 | 12,3 | 4,8 | 4,9 | 2,4 |
| - | 53,1 | 28,5 | 1,8 | 6 | 6 | 7,2 |
| | 75,2 | 29,1 | 15,6 | 6 | 6 | 4,8 |
| | 123,4 | 44,0 | 8,4 | 3,9 | 12,0 | 8,1 |
| | 129,1 | 42,5 | 8,7 | ... | ... | ... |
| | 27,9 | 9,2 | 4,1 | 1,3 | 6 | 6 |
| | 104,4 | 39,0 | 14,6 | 9,7 | 3,3 | 3,4 |
| | 84,3 | 39,6 | 24,4 | 11,0 | 6 | 4,9 |
| | 115,4 | 25,1 | 2,0 | 6 | 6 | 6 |
| | 48,3 | 24,7 | 2,0 | 4,8 | 9,9 | 2,5 |
| | 90,0 | 22,6 | 15,8 | 3,5 | 3,6 | 3,8 |
| | 27,6 | 23,8 | 4,7 | 3,0 | 3,1 | 6 |
| | 27,6 | 11,8 | 8,5 | 3,2 | 6 | 6 |
| | 127,2 | 54,7 | 17,8 | 6 | 6 | 6 |
| | 88,2 | 18,1 | 20,4 | 6 | 8,3 | 6 |
| | 94,6 | 15,3 | 4,5 | 6 | 3,2 | 6 |
| | 100,2 | 16,5 | 6 | 6,5 | 6,9 | 14,4 |
| | 78,4 | 43,4 | 6 | 6 | 4,0 | 8,1 |
| . | 18,0 | 25,2 | 3,7 | 3,1 | 6 | 1,6 |
| . | 96,6 | 37,0 | 10,1 | ... | ... | ... |

1 15-17

2 ' .

3 . 4.4

4.31.

1

()

2

Number of children newly diagnosed with gonorrhea, by region

()

| | 2000 | 2005 | 2010 | 2015 | 2016 | 2017 |
|---|------|------|------|------|------|------|
| | 1250 | 572 | 161 | 85 | 62 | 45 |
| | 52 | 14 | 10 | 1 | 1 | 1 |
| | 23 | 13 | 3 | 2 | 4 | 6 |
| | 15 | 1 | 2 | 6 | 1 | 1 |
| | 169 | 56 | 24 | 22 | 22 | 12 |
| | 141 | 43 | 9 | 5 | 6 | 6 |
| | 20 | 17 | 2 | 4 | 4 | 3 |
| | 25 | 10 | 4 | 6 | 6 | 1 |
| | 65 | 22 | 1 | 4 | 1 | 1 |
| - | 30 | 10 | 2 | 6 | 2 | 2 |
| | 29 | 17 | 5 | 2 | 3 | 6 |
| | 13 | 11 | 4 | 3 | 4 | 6 |
| | 125 | 49 | 14 | 2 | 1 | 1 |
| | 8 | 7 | 6 | 1 | 6 | 1 |
| | 52 | 23 | 1 | 4 | 6 | 4 |
| | 62 | 40 | 20 | 3 | 6 | 3 |
| | 59 | 29 | 3 | 2 | 6 | 6 |
| | 13 | 9 | 1 | 6 | 1 | 1 |
| | 88 | 42 | 6 | 7 | 4 | 4 |
| | 17 | 14 | 2 | 6 | 3 | 1 |
| | 25 | 19 | 2 | 2 | 1 | 6 |
| | 44 | 16 | 4 | 4 | 1 | 3 |
| | 68 | 24 | 12 | 4 | 6 | 3 |
| | 41 | 14 | 5 | 3 | 2 | 1 |
| | 22 | 12 | 3 | 6 | 6 | 6 |
| | 28 | 35 | 19 | 5 | 1 | 2 |
| . | 11 | 23 | 2 | 6 | 1 | 1 |
| . | 5 | 2 | 1 | 1 | 1 | 1 |

1 15-17 .

2 ' .

4.32.

1

()

2

Incidence of children gonorrhea, by region

(

100 000 15-17)

| | 2000 | 2005 | 2010 | 2015 | 2016 | 2017 |
|---|-------|------|------|----------------|----------------|----------------|
| | 53,7 | 27,4 | 10,4 | 7,4 | 5,6 | 4,2 |
| | 50,5 | 15,2 | 16,5 | ... | ... | ... |
| | 29,1 | 17,4 | 5,0 | 4,2 | 8,9 | 6 |
| | 28,6 | 2,0 | 4,7 | 6 | 2,9 | 2,9 |
| | 97,4 | 36,6 | 22,5 | 27,9 | 28,8 | 15,7 |
| | 60,9 | 21,9 | 7,0 | 1 ³ | 1 ³ | 1 ³ |
| | 30,2 | 28,8 | 4,0 | 10,6 | 11,1 | 8,5 |
| | 37,4 | 16,0 | 7,6 | 6 | 6 | 2,4 |
| | 70,0 | 26,6 | 1,8 | 9,6 | 2,5 | 2,4 |
| - | 41,9 | 15,0 | 3,6 | 13,4 | 4,7 | 4,8 |
| | 34,1 | 21,5 | 8,7 | 4,5 | 7,1 | 6 |
| | 25,1 | 23,1 | 11,2 | 11,7 | 15,9 | 6 |
| | 98,4 | 47,3 | 20,4 | 1 ³ | 1 ³ | 1 ³ |
| | 6,2 | 5,9 | 6 | 1,3 | 6 | 1,4 |
| | 82,3 | 40,8 | 2,4 | 12,9 | 6 | 13,6 |
| | 52,8 | 36,8 | 24,4 | 4,7 | 9,8 | 4,9 |
| | 81,0 | 42,9 | 6,1 | 5,4 | 6 | 6 |
| | 21,6 | 15,9 | 2,0 | 6 | 2,5 | 2,5 |
| | 146,7 | 79,1 | 15,8 | 24,2 | 14,5 | 15,1 |
| | 31,3 | 27,8 | 4,7 | 6 | 9,4 | 3,3 |
| | 18,6 | 16,0 | 2,4 | 3,2 | 1,7 | 6 |
| | 72,7 | 30,2 | 10,2 | 13,4 | 3,5 | 10,6 |
| | 103,4 | 39,5 | 24,4 | 10,7 | 6 | 8,5 |
| | 63,6 | 23,9 | 11,3 | 9,0 | 6,4 | 3,3 |
| | 47,9 | 28,3 | 8,2 | 6 | 6 | 6 |
| | 51,1 | 72,3 | 54,2 | 19,3 | 4,0 | 8,1 |
| . | 8,6 | 20,7 | 2,5 | 6 | 1,6 | 1,6 |
| . | 28,4 | 12,3 | 10,1 | ... | ... | ... |

1 15-17 .

2 ' .

3 . 4.4

4.33.

¹,²

Sick children that should be included into the State Distributed Register
due to the Chernobyl nuclear plant disaster, by category of disease

(

- V

)

| | 2000 | 2005 | 2010 | 2015 | 2016 | 2017 |
|--|-------|-------|-------|-------|-------|-------|
| | 723,5 | 585,4 | 735,9 | 637,2 | 602,3 | 577,7 |
| | 30,0 | 26,5 | 23,5 | 18,7 | 17,3 | 16,7 |
| | 1,0 | 1,0 | 1,5 | 1,5 | 1,3 | 1,2 |
| | 22,1 | 16,2 | 14,3 | 9,2 | 8,4 | 7,4 |
| | 26,0 | 20,3 | 18,6 | 11,6 | 10,1 | 9,6 |
| | 3,0 | 2,3 | 2,1 | 1,5 | 1,6 | 1,5 |
| | 15,3 | 10,9 | 13,6 | 10,5 | 9,4 | 9,0 |
| | 24,9 | 20,4 | 26,7 | 23,3 | 21,6 | 21,1 |
| | 15,2 | 12,9 | 16,6 | 16,0 | 14,8 | 14,1 |
| | 9,5 | 7,5 | 8,0 | 5,1 | 4,7 | 4,0 |
| | 437,6 | 356,1 | 473,7 | 421,4 | 400,8 | 383,3 |
| | 38,4 | 31,1 | 33,5 | 28,4 | 26,7 | 25,9 |
| | 34,4 | 29,7 | 34,3 | 31,2 | 29,9 | 29,3 |
| - ø | 18,1 | 16,3 | 22,1 | 16,3 | 15,6 | 15,5 |
| | 12,1 | 9,2 | 13,5 | 12,9 | 11,9 | 10,6 |
| | 6,0 | 3,8 | 3,3 | 2,2 | 1,8 | 1,5 |
| () | 2,9 | 2,0 | 2,1 | 1,7 | 1,5 | 1,4 |
| | 17,9 | 15,4 | 24,1 | 22,6 | 21,7 | 21,9 |
| ¹ 2007 - 0-14 , 2008 - 0-17 | | | | | | |

²

. 4.33

| | 100 000 | | | | | |
|------|---------------|---------------|---------------|---------------|---------------|---------------|
| | 2000 | 2005 | 2010 | 2015 | 2016 | 2017 |
| | 133864 | 102797 | 152580 | 153229 | 151250 | 156179 |
| | 5556 | 4656 | 4864 | 4491 | 4349 | 4529 |
| | 191 | 179 | 314 | 366 | 331 | 332 |
| | 4083 | 2840 | 2962 | 2209 | 2104 | 1993 |
| , | | | | | | |
| | 4819 | 3571 | 3859 | 2791 | 2536 | 2587 |
| | 548 | 398 | 426 | 352 | 399 | 395 |
| | 2828 | 1908 | 2810 | 2526 | 2366 | 2432 |
| | 4603 | 3582 | 5542 | 5593 | 5418 | 5696 |
| | 2819 | 2267 | 3445 | 3849 | 3709 | 3824 |
| | 1763 | 1315 | 1661 | 1223 | 1177 | 1095 |
| | 80969 | 62534 | 98219 | 101327 | 100662 | 103624 |
| | 7103 | 5456 | 6936 | 6825 | 6705 | 6992 |
| | 6366 | 5214 | 7115 | 7509 | 7514 | 7930 |
| - ø | | | | | | |
| | 3343 | 2856 | 4581 | 3927 | 3912 | 4199 |
| | 2234 | 1624 | 2794 | 3094 | 2981 | 2877 |
| , | | | | | | |
| | 1119 | 662 | 685 | 535 | 442 | 402 |
| (), | | | | | | |
| | 541 | 353 | 429 | 407 | 385 | 392 |
| , | | | | | | |
| | 3316 | 2705 | 4998 | 5426 | 5449 | 5927 |

4.34.

1

Disabled children, by reasons of disability

| | 2000 ² | 2005 ³ | 2010 ³ | 2015 ³ | 2016 ³ | 2017 ³ |
|-----|-------------------|-------------------|-------------------|-------------------|-------------------|-------------------|
| | 149,7 | 162,1 | 165,1 | 153,5 | 156,1 | 159,0 |
| | 0,3 | 1,2 | 2,8 | 3,1 | 3,1 | 3,1 |
| | 0,2 | 0,5 | 0,6 | 0,5 | 0,5 | 0,5 |
| | 4,4 | 5,2 | 5,3 | 5,3 | 5,5 | 5,6 |
| - | | | | | | |
| | 1,8 | 1,8 | 1,7 | 1,5 | 1,6 | 1,5 |
| , | | | | | | |
| | 7,0 | 9,6 | 10,9 | 12,4 | 13,3 | 14,3 |
| | 24,4 | 26,9 | 23,7 | 21,4 | 22,5 | 23,9 |
| | 36,2 | 33,0 | 30,4 | 26,1 | 25,9 | 25,9 |
| | 21,3 | 18,9 | 17,0 | 14,0 | 13,9 | 13,7 |
| | 11,5 | 10,9 | 9,0 | 6,2 | 6,1 | 6,0 |
| - | | | | | | |
| | 11,2 | 11,7 | 11,7 | 10,2 | 10,1 | 10,1 |
| | 1,5 | 1,5 | 1,4 | 1,4 | 1,5 | 1,5 |
| | 8,0 | 6,4 | 4,4 | 2,8 | 2,7 | 2,6 |
| | 1,9 | 1,7 | 1,9 | 1,9 | 1,9 | 2,0 |
| | 0,8 | 0,8 | 0,8 | 0,7 | 0,7 | 0,7 |
| - ø | | | | | | |
| | 6,9 | 7,6 | 7,7 | 6,6 | 6,7 | 6,8 |
| | 3,2 | 3,0 | 2,8 | 2,7 | 2,8 | 2,8 |
| | 28,1 | 37,0 | 46,7 | 48,0 | 48,6 | 49,1 |
| , | | | | | | |
| , | 2,5 | 3,8 | 3,9 | 3,2 | 3,1 | 3,1 |

1 ø . ,

2 16 .

3 18 .

. 4.34

| | 10 000 | | | | | |
|-----|-------------------|-------------------|-------------------|-------------------|-------------------|-------------------|
| | 2000 ² | 2005 ³ | 2010 ³ | 2015 ³ | 2016 ³ | 2017 ³ |
| | 162,9 | 184,2 | 206,3 | 201,7 | 205,0 | 209,0 |
| | 0,4 | 1,3 | 3,6 | 4,0 | 4,1 | 4,1 |
| | 0,2 | 0,5 | 0,8 | 0,6 | 0,6 | 0,6 |
| | 4,8 | 5,9 | 6,6 | 7,0 | 7,2 | 7,3 |
| , - | | | | | | |
| | 1,9 | 2,1 | 2,1 | 2,0 | 2,1 | 2,0 |
| , - | | | | | | |
| | 7,6 | 10,9 | 13,6 | 16,3 | 17,5 | 18,7 |
| | 26,5 | 30,6 | 29,6 | 28,1 | 29,6 | 31,5 |
| | 39,4 | 37,5 | 38,0 | 34,3 | 34,1 | 34,0 |
| | 23,1 | 21,5 | 21,3 | 18,4 | 18,3 | 18,0 |
| | 12,5 | 12,4 | 11,2 | 8,1 | 8,0 | 7,8 |
| - | | | | | | |
| | 12,2 | 13,3 | 14,6 | 13,4 | 13,2 | 13,3 |
| | 1,6 | 1,7 | 1,8 | 1,9 | 1,9 | 1,9 |
| | 8,7 | 7,2 | 5,5 | 3,7 | 3,6 | 3,4 |
| | 2,1 | 2,0 | 2,3 | 2,5 | 2,6 | 2,6 |
| | 0,9 | 0,9 | 1,0 | 0,9 | 1,0 | 1,0 |
| - ø | | | | | | |
| | 7,5 | 8,7 | 9,7 | 8,7 | 8,7 | 9,0 |
| | 3,5 | 3,3 | 3,5 | 3,5 | 3,6 | 3,7 |
| | 30,6 | 42,1 | 58,4 | 63,1 | 63,8 | 64,6 |
| , | | | | | | |
| | 2,7 | 4,3 | 4,9 | 4,2 | 4,1 | 4,1 |
| , | | | | | | |

4.35.

Ø

Ø¹

Health care facilities put into service

| | 2000 | 2005 | 2010 | 2015 | 2016 |
|---|------|------|------|------|------|
| , | 784 | 853 | 1051 | 442 | 495 |
| | 6 | 222 | 25 | 6 | 6 |
| | 30 | 6 | 55 | 49 | 140 |
| - | | | | | |
| , | 2283 | 4012 | 5271 | 2944 | 4004 |
| | 6 | 60 | 6 | 550 | 6 |
| | 6 | 30 | 6 | 6 | 30 |
| , | 6 | 6 | 40 | 6 | 6 |
| , | | | | | |
| | 190 | 178 | 240 | 53 | 6 |

¹ 2017

2018 .

4.36.

1

Clinical facilities put into service, by region

()

| | 2000 | | 2005 | | 2010 | |
|---|------|-----|------|-----|------|-----|
| | | | | | | |
| | 2283 | 800 | 4012 | 317 | 5271 | 522 |
| | ó | ó | ó | ó | ó | ó |
| | ó | ó | ó | ó | 419 | ó |
| | 13 | ó | 124 | 124 | 16 | ó |
| | 500 | 500 | ó | ó | 320 | ó |
| | ó | ó | 140 | ó | ó | ó |
| | 450 | 30 | ó | ó | ó | ó |
| | ó | ó | ó | ó | ó | ó |
| | ó | ó | ó | ó | ó | ó |
| - | 30 | 30 | 10 | ó | 70 | ó |
| | ó | ó | 1580 | ó | 600 | ó |
| | 25 | 25 | ó | ó | ó | ó |
| | ó | ó | 60 | ó | 100 | ó |
| | ó | ó | 430 | 30 | 544 | 200 |
| | ó | ó | 40 | ó | 36 | 20 |
| | ó | ó | 36 | 20 | 1042 | 42 |
| | 20 | ó | 640 | ó | 116 | 100 |
| | 75 | 75 | 215 | 15 | 106 | 80 |
| | ó | ó | ó | ó | 265 | ó |
| | ó | ó | ó | ó | 55 | 25 |
| | ó | ó | 220 | ó | ó | ó |
| | ó | ó | 100 | 50 | 90 | 30 |
| | 22 | ó | 125 | 33 | 266 | 25 |
| | ó | ó | 45 | 45 | 384 | ó |
| | 128 | 120 | ó | ó | 12 | ó |
| | 20 | 20 | 17 | ó | 30 | ó |
| . | 1000 | ó | 210 | ó | 800 | ó |
| . | ó | ó | 20 | ó | ó | ó |

1

4.35.

. 4.36

| | 2015 | | 2016 | |
|---|-------------|------------|-------------|------------|
| | | | | |
| | 2944 | 126 | 4004 | 342 |
| | í | í | í | í |
| | 251 | 30 | 106 | 10 |
| | 81 | 18 | 48 | ó |
| | 220 | ó | 223 | 15 |
| | ó | ó | 100 | ó |
| | 10 | ó | 318 | 20 |
| | ó | ó | 159 | 40 |
| | 110 | ó | 70 | ó |
| - | 96 | 8 | 56 | 20 |
| | 300 | ó | 1040 | 40 |
| | 30 | ó | ó | ó |
| | ó | ó | ó | ó |
| | 171 | ó | 180 | 64 |
| | 144 | ó | 390 | ó |
| | 714 | ó | 230 | ó |
| | 46 | ó | 70 | ó |
| | ó | ó | 20 | ó |
| | 166 | 46 | 20 | 20 |
| | 233 | 12 | 336 | 8 |
| | 120 | ó | ó | ó |
| | 167 | ó | 45 | ó |
| | 60 | 12 | 115 | 105 |
| | ó | ó | 80 | ó |
| | 5 | ó | 126 | ó |
| | 20 | ó | 186 | ó |
| . | ó | ó | 86 | ó |
| . | í | í | í | í |

4.37.

1

Hospital facilities put into service, by region

| () | | | | | | |
|-----|------|----|------|----|------|---|
| | 2000 | | 2005 | | 2010 | |
| | | - | | - | | - |
| | 784 | 65 | 853 | 21 | 1051 | 8 |
| | ó | ó | ó | ó | ó | ó |
| | ó | ó | ó | ó | 70 | ó |
| | ó | ó | 19 | 15 | ó | ó |
| | ó | ó | ó | ó | ó | ó |
| | 72 | ó | 6 | 6 | 6 | ó |
| | 75 | ó | ó | ó | 15 | ó |
| | ó | ó | ó | ó | ó | ó |
| | ó | ó | 201 | ó | ó | ó |
| - | 32 | ó | 179 | ó | 80 | ó |
| | ó | ó | ó | ó | ó | ó |
| | ó | ó | ó | ó | 72 | ó |
| | ó | ó | 40 | ó | ó | ó |
| | ó | ó | 40 | ó | 6 | ó |
| | ó | ó | 40 | ó | ó | ó |
| | 30 | ó | 148 | ó | ó | ó |
| | ó | ó | ó | ó | 25 | ó |
| | 82 | ó | 39 | ó | ó | ó |
| | ó | ó | 38 | ó | ó | ó |
| | 80 | ó | ó | ó | ó | ó |
| | 130 | ó | ó | ó | 49 | ó |
| | ó | ó | ó | ó | 60 | ó |
| | 68 | 65 | ó | ó | 43 | 8 |
| | ó | ó | ó | ó | 345 | ó |
| | ó | ó | 73 | ó | ó | ó |
| | 52 | ó | 30 | ó | 45 | ó |
| . | 163 | ó | ó | ó | 235 | ó |
| . | ó | ó | ó | ó | ó | ó |

1

4.35.

. 4.37

| | 2015 | | 2016 | |
|---|------------|----------|------------|------------|
| | | - | | - |
| | 442 | ó | 495 | 100 |
| | í | í | í | í |
| | ó | ó | 30 | ó |
| | ó | ó | ó | ó |
| | ó | ó | 60 | ó |
| | ó | ó | ó | ó |
| | 21 | ó | ó | ó |
| | ó | ó | ó | ó |
| | ó | ó | ó | ó |
| - | ó | ó | 15 | ó |
| | 210 | ó | 100 | 100 |
| | ó | ó | ó | ó |
| | 4 | ó | ó | ó |
| | ó | ó | ó | ó |
| | ó | ó | 15 | ó |
| | 40 | ó | ó | ó |
| | 17 | ó | 7 | ó |
| | 19 | ó | ó | ó |
| | ó | ó | 44 | ó |
| | ó | ó | 40 | ó |
| | ó | ó | ó | ó |
| | ó | ó | ó | ó |
| | 60 | ó | 60 | ó |
| | ó | ó | 100 | ó |
| | ó | ó | ó | ó |
| | ó | ó | ó | ó |
| . | 71 | ó | 24 | ó |
| . | í | í | í | í |



| | Page |
|---|------|
| 5.1. | 181 |
| Housing stock | |
| 5.2. | 181 |
| Equipment housing | |
| 5.3. 2017 | 182 |
| Household dwellings in December, 2017, basic features | |
| 5.4. 2017 | 183 |
| Households in December, 2017, by household composition and dwelling standards | |
| 5.5. | 184 |
| Residential buildings put into service and the number of apartment built | |
| 5.6. | 185 |
| Lodgings put into service, by region | |
| 5.7. | 186 |
| Lodgings put into service in rural areas, by region | |

1 2018 984,8 .²
60,9%.
(98,4%)
().
1,6 % (16,2 . 2).
17,0 .
: 19,5% ó , 36,6% ó
, 32,6% ó , 11,3%
. 1 2018 4,3 .²
, 0,4% ,
80,5 .
2017 10206 .²
2016 9,0% (2000 2017 1,8
), , ,
24.04.2015 79), 11,9%.
(2000 ó 17 2016 13
(71,3%) 2017
1000
2017 2016
9,5% 241² :
ó 249², ó 223².
(2000ó2007 .).

5.1.

Housing stock

| | 2000 | 2005 | 2010 | 2015 ¹ | 2016 ¹ | 2017 ¹ |
|----------------|---------------|---------------|---------------|-------------------|-------------------|-------------------|
| | 1015,0 | 1046,4 | 1079,5 | 973,8 | 977,9 | 984,8 |
| , ² | 20,7 | 22,0 | 23,3 | 22,9 | 23,1 | 23,3 |
| | 643,2 | 669,9 | 693,0 | 592,5 | 594,0 | 599,4 |
| , ² | 19,3 | 20,8 | 21,8 | 20,2 | 20,3 | 20,6 |
| | 371,8 | 376,5 | 386,5 | 381,3 | 383,9 | 385,4 |
| , ² | 23,5 | 24,6 | 26,4 | 28,8 | 29,1 | 29,5 |

1

5.2.

Equipment housing

| | 2010 | 2011 | 2012 | 2015 ¹ | 2016 ¹ | 2017 ¹ |
|--|------|------|------|-------------------|-------------------|-------------------|
| | 59,6 | 60,3 | 61,1 | 60,8 | 61,2 | 61,8 |
| | 57,5 | 58,2 | 59,0 | 58,8 | 59,2 | 59,8 |
| | 62,1 | 63,2 | 64,1 | 68,7 | 68,9 | 69,1 |
| | 83,2 | 83,1 | 83,2 | 83,3 | 83,1 | 83,1 |
| | 43,1 | 43,9 | 44,6 | 47,0 | 47,0 | 47,5 |

1

2017

| | | | |
|-----------|----------|----------|---------|
| (| |) | |
| | - | | |
| | | | |
| | 14 934,9 | 10 061,3 | 4 873,6 |
| | 46,7 | 66,9 | 4,9 |
| | 0,9 | 1,3 | - |
| | 47,5 | 25,3 | 93,3 |
| | 1,9 | 2,0 | 1,7 |
| | 3,0 | 4,5 | 0,1 |
| 1 | | | |
| (| | | |
| , | 95,3 | 93,3 | 99,2 |
| | 0,5 | 0,6 | 0,2 |
| | 0,3 | 0,4 | 0,2 |
| | 3,9 | 5,7 | 0,4 |
| | 12,8 | 17,2 | 3,8 |
| | 33,8 | 37,6 | 26,1 |
| | 35,7 | 32,2 | 42,7 |
| | 17,7 | 13,0 | 27,4 |
| 40- | 7,3 | 6,2 | 9,5 |
| 50- | 11,4 | 8,9 | 16,3 |
| 60- | 21,8 | 19,6 | 26,3 |
| 70- | 25,4 | 27,7 | 20,9 |
| 80- | 23,1 | 26,1 | 17,0 |
| 1991-2000 | 8,7 | 9,1 | 7,8 |
| 2001 | 2,3 | 2,4 | 2,2 |

5.4.

2017

Households in November, 2017, by household composition and dwelling standards

| (,) | | | |
|--|----------|----------|---------|
| | - | | |
| | 14 934,9 | 10 061,3 | 4 873,6 |
| 7,5 ² | 9,1 | 11,1 | 5,2 |
| 7,5 ² ó 9,0 ² | 5,0 | 5,4 | 3,9 |
| 9,01 ² ó 13,65 ² | 24,7 | 26,4 | 21,2 |
| 13,65 ² | 61,2 | 57,1 | 69,7 |
| , | | | |
| | 36,2 | 34,9 | 47,6 |
| | 27,4 | 27,2 | 29,7 |
| | 26,4 | 28,0 | 12,1 |
| | 10,0 | 9,9 | 10,6 |
| , | | | |
| | 21,5 | 17,6 | 33,2 |
| | 35,6 | 36,8 | 32,3 |
| | 28,7 | 31,1 | 21,4 |
| | 14,2 | 14,5 | 13,1 |
| , | | | |
| | 17,3 | 14,8 | 21,3 |
| | 33,0 | 34,0 | 31,4 |
| | 25,6 | 28,7 | 20,8 |
| | 24,1 | 22,5 | 26,5 |
| , | | | |
| | 12,7 | 12,8 | 12,5 |
| | 31,1 | 33,8 | 28,4 |
| | 20,2 | 21,6 | 18,9 |
| | 36,0 | 31,8 | 40,2 |

5.5.

1

Residential buildings put into service and the number of apartments built

| | 2000 | 2005 | 2010 | 2015 | 2016 | 2017 |
|------------------|-------------|-------------|-------------|--------------|-------------|--------------|
| , . ² | 5558 | 7816 | 9339 | 11044 | 9367 | 10206 |
| | 4329 | 6088 | 6304 | 7465 | 6503 | 7274 |
| | 1229 | 1728 | 3035 | 3579 | 2864 | 2932 |
| , . | 63 | 76 | 77 | 120 | 113 | 126 |
| | 52 | 63 | 57 | 89 | 85 | 99 |
| | 11 | 13 | 20 | 31 | 28 | 27 |
| 1000 | | | | | | |
| , ² | 113 | 167 | 204 | 259 | 220 | 241 |
| | 130 | 192 | 202 | 254 | 222 | 249 |
| | 77 | 113 | 210 | 269 | 217 | 223 |
| , . | 1,3 | 1,6 | 1,7 | 2,8 | 2,6 | 3,0 |
| | 1,6 | 2,0 | 1,8 | 3,0 | 2,9 | 3,4 |
| | 0,7 | 0,8 | 1,4 | 2,4 | 2,1 | 2,1 |

¹ 2010-2016
(
24.04.2015 79, 19.03.2013 95 24.06.2011 91)
(
09.09.2009 1035).

5.6.

1

Lodgings put into service, by region

| | (. ²) | | | | | |
|---|--------------------|-------------|-------------|--------------|-------------|--------------|
| | 2000 | 2005 | 2010 | 2015 | 2016 | 2017 |
| | 5558 | 7816 | 9339 | 11044 | 9367 | 10206 |
| | 179 | 283 | 535 | í | í | í |
| | 141 | 350 | 292 | 391 | 350 | 338 |
| | 126 | 155 | 175 | 329 | 364 | 336 |
| | 431 | 375 | 226 | 340 | 293 | 365 |
| | 344 | 329 | 293 | 43 | 58 | 55 |
| | 118 | 192 | 201 | 213 | 166 | 163 |
| | 213 | 232 | 293 | 442 | 336 | 420 |
| | 131 | 159 | 144 | 101 | 108 | 103 |
| - | 217 | 332 | 600 | 856 | 481 | 625 |
| | 337 | 635 | 1184 | 1864 | 2060 | 1825 |
| | 78 | 108 | 98 | 117 | 54 | 51 |
| | 181 | 253 | 147 | 22 | 7 | 21 |
| | 372 | 499 | 642 | 1165 | 859 | 959 |
| | 101 | 123 | 133 | 168 | 106 | 74 |
| | 268 | 450 | 640 | 632 | 576 | 720 |
| | 169 | 210 | 246 | 266 | 137 | 235 |
| | 107 | 145 | 207 | 361 | 324 | 394 |
| | 110 | 143 | 182 | 157 | 110 | 106 |
| | 149 | 245 | 288 | 480 | 234 | 293 |
| | 249 | 367 | 416 | 384 | 469 | 470 |
| | 128 | 163 | 182 | 113 | 82 | 75 |
| | 168 | 287 | 362 | 469 | 405 | 361 |
| | 109 | 161 | 187 | 193 | 126 | 153 |
| | 116 | 201 | 294 | 382 | 222 | 202 |
| | 95 | 153 | 160 | 190 | 106 | 128 |
| . | 859 | 1201 | 1012 | 1366 | 1334 | 1734 |
| . | 62 | 65 | 200 | í | í | í |

1

. 5.5.

5.7.

1

Lodgings put into service in rural areas, by region

| | (. ²) | | | | | |
|---|--------------------|-------------|-------------|-------------|-------------|-------------|
| | 2000 | 2005 | 2010 | 2015 | 2016 | 2017 |
| | 1229 | 1728 | 3035 | 3579 | 2864 | 2932 |
| | 54 | 51 | 157 | í | í | í |
| | 51 | 136 | 106 | 140 | 73 | 82 |
| | 45 | 41 | 81 | 164 | 181 | 180 |
| | 50 | 73 | 45 | 81 | 29 | 32 |
| | 36 | 44 | 40 | 7 | 6 | 11 |
| | 34 | 66 | 92 | 73 | 49 | 65 |
| | 141 | 95 | 155 | 243 | 180 | 223 |
| | 25 | 32 | 37 | 16 | 10 | 18 |
| - | 60 | 105 | 278 | 456 | 271 | 302 |
| | 140 | 283 | 696 | 1032 | 1176 | 1011 |
| | 19 | 24 | 34 | 31 | 14 | 10 |
| | 40 | 53 | 20 | 4 | 1 | 4 |
| | 124 | 155 | 238 | 343 | 206 | 262 |
| | 9 | 14 | 14 | 27 | 8 | 7 |
| | 53 | 94 | 221 | 102 | 186 | 201 |
| | 46 | 49 | 67 | 85 | 54 | 69 |
| | 51 | 53 | 100 | 157 | 147 | 155 |
| | 27 | 28 | 37 | 25 | 17 | 17 |
| | 23 | 45 | 100 | 180 | 47 | 73 |
| | 50 | 62 | 83 | 44 | 38 | 32 |
| | 27 | 41 | 55 | 32 | 11 | 17 |
| | 51 | 54 | 85 | 58 | 55 | 38 |
| | 27 | 40 | 64 | 45 | 21 | 20 |
| | 30 | 75 | 161 | 191 | 60 | 82 |
| | 14 | 12 | 57 | 43 | 24 | 21 |
| . | 2 | 3 | 12 | í | í | í |

1

. 5.5.

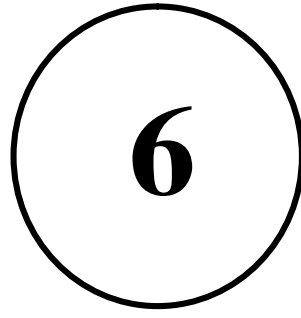

| | Page |
|--|------|
| 6.1. 6 2017 | |
| | 195 |
| Educational attainment in December, 2017, by region | |
| 6.2. | 196 |
| Preschool educational institutions | |
| 6.3. | 197 |
| Preschool educational institutions, by region | |
| 6.4. | 199 |
| Participation rate of preschool age children, by region | |
| 6.5. | 200 |
| Children enrolled in preschool educational institutions, by language of instruction and region | |
| 6.6. | 202 |
| Number of persons studying in educational institutions | |
| 6.7. | 202 |
| Secondary educational institutions | |
| 6.8. | 203 |
| Secondary educational institutions, by region | |
| 6.9. | 205 |
| Day secondary institutions | |
| 6.10. - | 205 |
| Secondary education institutions of the Ist and IIIrd levels | |
| 6.11. | 206 |
| Enrollment in day secondary educational institutions in school year, by age | |
| 6.12. | 206 |
| Attendance by shift in day secondary educational institutions | |
| 6.13. | 207 |
| Types of day secondary educational institutions | |
| 6.14. | 209 |
| Attendance by shift in day secondary educational institutions, by region | |
| 6.15. 9- 1 2017 | |
| | 211 |
| Participation rates of the 9th class graduates who continued schooling to obtain complete secondary education in 2016/17 school year | |

| | | | |
|-------|---------|--|-----|
| 6.16. | 9- | | |
| | 1 | 2018 | |
| | | | 212 |
| | | Participation rates of the 9th class graduates who continued schooling to obtain complete secondary education in 2017/18 school year | |
| 6.17. | - | | 213 |
| | | Boarding-schools for children suffering from different diseases and sanatoria | |
| 6.18. | (-) | | 215 |
| | | Special schools (boarding schools) | |
| 6.19. | - | | 216 |
| | | Professional training institutions | |
| 6.20. | - | | 217 |
| | | Skilled workers graduated from vocational training institutions, by region | |
| 6.21. | | I-II | 218 |
| | | Competitive entrance to institutions of higher learning of the 1st and 2nd levels of accreditation | |
| 6.22. | | III-IV | 218 |
| | | Competitive entrance to institutions of higher learning of the 3rd and 4th levels of accreditation | |
| 6.23. | | I-II | 219 |
| | | Admittance to the Institutions of higher education of the 1st and 2nd levels of accreditation, by source of financing | |
| 6.24. | | III-IV | 219 |
| | | Admittance to the Institutions of higher education of the 3rd and 4th levels of accreditation, by source of financing | |
| 6.25. | 2016/17 | | 220 |
| | | Students of the Institutions of higher education in 2016/17 academic year, by age | |
| 6.26. | 2017/18 | | 221 |
| | | Students of the 1st and 4th levels of accreditation in 2017/18 academic year, by age | |
| 6.27. | | I-II | 222 |
| | | Institutions of higher learning of the 1st and 2nd levels of accreditation, by region | |
| 6.28. | | III-IV | 224 |
| | | Institutions of higher learning of the 3rd and 4th levels of accreditation, by region | |

| | | | |
|-------|--|---------------|-----|
| 6.29. | - | <i>I-II</i> | 226 |
| | Female students in institutions of higher learning of the 1st and 2nd levels of accreditation, by region | | |
| 6.30. | | <i>I-II</i> | 227 |
| | Share of female students enrolled in institutions of higher learning of the 1st and 2nd levels of accreditation at the beginning of academic year | | |
| 6.31. | - | <i>III-IV</i> | 228 |
| | Female students enrolled in institutions of higher learning of the 3rd and 4th levels of accreditation, by region | | |
| 6.32. | | <i>III-IV</i> | 229 |
| | Share of female students enrolled in institutions of higher learning of the 3rd and 4th levels of accreditation, at the beginning of academic year | | |
| 6.33. | , | 2017 | 230 |
| | Pupils and students in 2017, by language of instruction | | |
| 6.34. | | | 230 |
| 2017 | Training at education institutions in Ukrainian and Russian in 2017 | | |
| 6.35. | 2016/17 | | 231 |
| | Female enrollment at the beginning of 2016/17 academic year, by level of education and region | | |
| 6.36. | 2017/18 | | 232 |
| | Female enrollment at the beginning of 2017/18 academic year, by level of education and region | | |
| 6.37. | 2016/17 | | 233 |
| | Female participation rates at the beginning of 2016/17 academic year, by level of education and region | | |
| 6.38. | 2017/18 | | 234 |
| | Female participation rates at the beginning of 2017/18 academic year, by level of education and region | | |
| 6.39. | - | | 235 |
| | Orphans and children, abandoned by their parents, by place of residence | | |

| | | | | |
|-------|--|---------|-------|-----|
| 6.40. | - | , | , | 235 |
| | Orphans and children, abandoned by their parents, by place of schooling | | | |
| 6.41. | - | , | , | 236 |
| | | 2016 | | |
| | Orphans and children, abandoned by their parents, by place of residence and region, end of 2016 | | | |
| 6.42. | - | , | , | 237 |
| | | 2017 | | |
| | Orphans and children, abandoned by their parents, by place of residence and region, end of 2017 | | | |
| 6.43. | - | - | , | 238 |
| | Boarding schools for orphans and children, abandoned by their parents | | | |
| 6.44. | - | , | , | 240 |
| | | 2016/17 | | |
| | Orphans and children, abandoned by their parents at the beginning of 2016/17 academic year, by place of schooling and region | | | |
| 6.45. | - | , | , | 241 |
| | | 2017/18 | | |
| | Orphans and children, abandoned by their parents at the beginning of 2017/18 academic year, by place of schooling and region | | | |
| 6.46. | | | | 242 |
| | Preschool institutions put into service, by region | | | |
| 6.47. | | | | 244 |
| | Secondary educational institutions put into service, by region | | | |

ø
 , , - ,
 , .
 , ø
 .
 2017 14,9 . ,
 1303,8 . .
 2017/18 16,2 . 2016/17
 , 3921,7 . 678 ,
 76,2 .
 , , ()
 .
 2016/17 2017/18
 17%. 11%,
 2017 328,9 . , 203,0 . ó
 (2016/17 328,8 211,3 .).
 2017 58,5% ,
 1,9% ó () , 15,8% , 22,8% ó
 .
 , ,
 , 2017 9 -
 , 42 , 40
 , 49 - ,
 939 ,
 1,0 . , 1,5 . , 2,7 . ,
 5,9 . , 6,2 . .
 ,
 , ø
 .
 2017
 756 -
 269,4 . . 2017 31 ,
 2016 , 16,5 . ,
 .

2017 141,3 . 6
. , 5,0 .
, 1,9 .
2016/17 10,2 .
(7,3%) .
2017/18 661
1538,6 . , 48,2 . , 130
2016/17 128 2017/18 ,
131,3 . 128,7 . 533
1409,9 . (
ó 1455,4 .).
2017/18
323,6 . , 3% ,
.
. 2017/18
50% , 2016/17 ó 46%.
, , ó 53 %,
, , ó 36 %.
: 2016 ó 386,7 ., 2017 ó 421,1 . ,
, 79,1 .
, 100,5 . ó , 127,0 . ó , 114,5 . ó
.
.
-
. 2017 481 2016
475 2017 , ó 282 277.
2016
26,0 24,8 ., ó 1,8 1,6 .
. 2017 ,
24 %, ó 28 %.
2017 12,7 . (51 %)
1,0 . (55 %)

6
2017 ,

Educational attainment in November, 2017, by region

[illegible]

6.2.

Preschool educational institutions

| | 2000 | 2005 | 2010 | 2015 | (2016 |) 2017 |
|---------------------------|-------------|-------------|-------------|-------------|-------------|-------------|
| , . ¹ | 16,3 | 15,1 | 15,6 | 14,8 | 14,9 | 14,9 |
| | 7,4 | 6,7 | 6,7 | 5,7 | 5,7 | 5,8 |
| | 8,9 | 8,4 | 8,9 | 9,1 | 9,2 | 9,1 |
| , . ¹ | 1117 | 1056 | 1136 | 1105 | 1125 | 1141 |
| | 832 | 773 | 821 | 772 | 785 | 794 |
| | 285 | 283 | 315 | 333 | 340 | 347 |
| , . | 983 | 1032 | 1273 | 1291 | 1300 | 1304 |
| | 824 | 840 | 1012 | 981 | 984 | 985 |
| | 159 | 192 | 261 | 310 | 316 | 319 |
| () | 40 | 51 | 53 | 55 | 57 | 59 |
| | 52 | 64 | 64 | 64 | 66 | 68 |
| | 18 | 27 | 32 | 40 | 41 | 42 |
| 100 . ² | 88 | 98 | 112 | 114 | 113 | 112 |
| | 99 | 109 | 123 | 126 | 124 | 123 |
| | 56 | 68 | 82 | 87 | 87 | 86 |

¹ 2010-2014 , 2015 ó ,

² 2010 - .

6.3.

Preschool educational institutions, by region

| | () | | | | | |
|---|--------------|--------------|--------------|--------------|--------------|--------------|
| | 2000 | 2005 | 2010 | 2015 | 2016 | 2017 |
| | 16347 | 15058 | 15628 | 14813 | 14949 | 14907 |
| | 684 | 613 | 607 | í | í | í |
| | 695 | 644 | 704 | 777 | 788 | 791 |
| | 305 | 355 | 444 | 483 | 484 | 486 |
| | 1115 | 954 | 939 | 964 | 970 | 974 |
| | 1402 | 1155 | 1144 | 559 | 568 | 523 |
| | 482 | 575 | 644 | 687 | 692 | 685 |
| | 505 | 506 | 532 | 572 | 582 | 589 |
| | 655 | 544 | 526 | 522 | 517 | 512 |
| - | 285 | 283 | 334 | 402 | 415 | 431 |
| | 776 | 710 | 682 | 735 | 753 | 766 |
| | 566 | 505 | 530 | 508 | 500 | 482 |
| | 644 | 576 | 528 | 237 | 248 | 253 |
| | 483 | 478 | 589 | 783 | 810 | 819 |
| | 541 | 517 | 552 | 568 | 566 | 563 |
| | 735 | 743 | 744 | 756 | 756 | 750 |
| | 747 | 599 | 562 | 619 | 629 | 622 |
| | 263 | 265 | 397 | 510 | 520 | 524 |
| | 590 | 415 | 495 | 516 | 510 | 490 |
| | 474 | 499 | 506 | 577 | 589 | 594 |
| | 742 | 612 | 633 | 712 | 709 | 723 |
| | 561 | 487 | 493 | 468 | 471 | 470 |
| | 757 | 806 | 815 | 784 | 781 | 764 |
| | 791 | 691 | 696 | 664 | 660 | 657 |
| | 252 | 309 | 353 | 379 | 379 | 381 |
| | 520 | 461 | 414 | 435 | 446 | 447 |
| . | 687 | 671 | 679 | 596 | 606 | 611 |
| . | 90 | 85 | 86 | í | í | í |

| | 2000 | 2005 | 2010 | 2015 | 2016 | 2017 |
|---|--------------|---------------|---------------|---------------|---------------|---------------|
| | 983,0 | 1031,7 | 1272,7 | 1291,2 | 1300,1 | 1303,8 |
| | 36,3 | 40,3 | 51,8 | í | í | í |
| | 37,8 | 39,0 | 46,3 | 56,2 | 56,6 | 57,1 |
| | 17,0 | 23,1 | 31,7 | 37,9 | 38,1 | 38,6 |
| | 81,3 | 82,3 | 99,3 | 113,9 | 113,5 | 112,8 |
| | 107,0 | 105,7 | 125,0 | 55,1 | 55,7 | 52,6 |
| | 28,4 | 29,8 | 38,7 | 46,6 | 47,1 | 47,3 |
| | 20,1 | 26,9 | 35,5 | 47,5 | 48,0 | 47,8 |
| | 44,2 | 44,4 | 52,3 | 57,4 | 57,5 | 57,9 |
| - | 17,5 | 20,0 | 27,6 | 33,6 | 34,8 | 36,1 |
| | 44,5 | 44,9 | 56,8 | 69,8 | 71,5 | 73,5 |
| | 23,5 | 24,0 | 27,6 | 32,6 | 33,0 | 33,0 |
| | 41,4 | 42,8 | 50,9 | 15,0 | 15,5 | 15,8 |
| | 34,9 | 40,8 | 57,1 | 70,3 | 71,8 | 72,9 |
| | 28,9 | 29,3 | 36,1 | 42,4 | 42,4 | 42,1 |
| | 45,4 | 51,7 | 62,9 | 74,6 | 75,5 | 75,5 |
| | 36,3 | 34,3 | 40,1 | 47,9 | 47,0 | 46,8 |
| | 18,2 | 22,3 | 32,8 | 41,1 | 41,9 | 42,4 |
| | 29,9 | 28,5 | 34,5 | 37,3 | 37,6 | 37,4 |
| | 19,1 | 21,6 | 26,4 | 31,8 | 32,5 | 32,5 |
| | 55,1 | 55,4 | 67,9 | 79,0 | 79,1 | 79,7 |
| | 26,6 | 27,1 | 34,3 | 37,7 | 37,4 | 37,2 |
| | 34,1 | 36,6 | 42,3 | 46,8 | 47,2 | 47,5 |
| | 36,1 | 35,8 | 39,4 | 43,2 | 43,1 | 42,7 |
| | 15,3 | 21,2 | 27,4 | 32,2 | 32,6 | 33,3 |
| | 21,9 | 22,7 | 26,1 | 31,1 | 31,1 | 31,1 |
| . | 72,2 | 70,6 | 89,3 | 110,2 | 109,6 | 110,2 |
| . | 10,0 | 10,6 | 12,6 | í | í | í |

6.4.

Participation rate of preschool age children, by region

| | () | | | | | |
|---|------|------|------|----------------|----------------|-------------------|
| | 2000 | 2005 | 2010 | 2015 | 2016 | 2017 ¹ |
| | 40 | 51 | 53 | 55 | 57 | 59 |
| | 37 | 48 | 48 | í | í | í |
| | 38 | 51 | 55 | 65 | 67 | 69 |
| | 24 | 38 | 45 | 52 | 53 | 55 |
| | 48 | 58 | 57 | 63 | 64 | 65 |
| | 53 | 62 | 61 | í ² | í ² | í ² |
| | 35 | 47 | 55 | 66 | 67 | 69 |
| | 25 | 37 | 42 | 53 | 54 | 56 |
| | 49 | 59 | 59 | 64 | 65 | 66 |
| - | 20 | 28 | 34 | 40 | 42 | 44 |
| | 48 | 59 | 60 | 67 | 68 | 70 |
| | 39 | 53 | 55 | 62 | 65 | 67 |
| | 39 | 51 | 50 | í ² | í ² | í ² |
| | 23 | 33 | 41 | 49 | 50 | 52 |
| | 43 | 55 | 59 | 68 | 69 | 71 |
| | 37 | 49 | 47 | 54 | 55 | 56 |
| | 45 | 56 | 58 | 69 | 70 | 70 |
| | 23 | 32 | 41 | 54 | 55 | 57 |
| | 49 | 60 | 66 | 73 | 75 | 76 |
| | 29 | 41 | 45 | 54 | 56 | 58 |
| | 46 | 53 | 54 | 62 | 63 | 64 |
| | 40 | 52 | 59 | 67 | 68 | 68 |
| | 43 | 59 | 61 | 65 | 66 | 68 |
| | 49 | 65 | 66 | 70 | 71 | 73 |
| | 26 | 45 | 53 | 57 | 58 | 60 |
| | 39 | 50 | 54 | 65 | 67 | 68 |
| . | 63 | 65 | 59 | 65 | 64 | 63 |
| . | 63 | 68 | 62 | í | í | í |

1

, , - 1 2017 .

2

,

.

6.5.

Children enrolled in preschool educational institutions, by language of instruction and region

| () | | | | | | |
|-----|-------|-------|-------|-------|-------|-------|
| | 2000 | 2005 | 2010 | 2015 | 2016 | 2017 |
| | 78,0 | 84,2 | 85,9 | 94,2 | 94,8 | 95,2 |
| | 2,8 | 3,6 | 3,3 | í | í | í |
| | 100,0 | 99,9 | 100,0 | 100,0 | 100,0 | 100,0 |
| | 100,0 | 100,0 | 100,0 | 100,0 | 100,0 | 100,0 |
| | 84,5 | 89,2 | 90,6 | 93,0 | 92,9 | 93,9 |
| | 34,5 | 65,9 | 73,7 | 86,1 | 89,9 | 92,2 |
| | 99,8 | 100,0 | 100,0 | 100,0 | 100,0 | 100,0 |
| | 90,2 | 88,6 | 89,6 | 88,4 | 88,0 | 87,3 |
| | 62,9 | 77,4 | 84,0 | 84,7 | 86,4 | 87,6 |
| - | 100,0 | 100,0 | 100,0 | 100,0 | 100,0 | 100,0 |
| | 99,6 | 99,9 | 99,9 | 99,9 | 99,8 | 99,8 |
| | 98,2 | 99,2 | 99,2 | 99,4 | 99,3 | 99,4 |
| | 19,7 | 35,6 | 37,6 | 59,1 | 62,5 | 67,2 |
| | 99,7 | 99,9 | 99,8 | 99,8 | 99,8 | 99,8 |
| | 90,4 | 96,2 | 95,9 | 96,8 | 96,7 | 97,3 |
| | 62,9 | 72,9 | 77,8 | 73,5 | 77,2 | 79,5 |
| | 98,3 | 99,1 | 98,8 | 99,6 | 99,8 | 99,8 |
| | 99,9 | 100,0 | 100,0 | 100,0 | 100,0 | 100,0 |
| | 97,7 | 97,5 | 98,7 | 99,3 | 99,4 | 98,5 |
| | 100,0 | 100,0 | 100,0 | 100,0 | 100,0 | 100,0 |
| | 82,7 | 88,7 | 88,7 | 88,6 | 88,9 | 89,3 |
| | 83,2 | 86,3 | 87,4 | 88,2 | 91,3 | 92,4 |
| | 99,9 | 99,9 | 100,0 | 100,0 | 100,0 | 100,0 |
| | 99,9 | 99,9 | 100,0 | 100,0 | 100,0 | 100,0 |
| | 93,6 | 91,3 | 91,5 | 90,1 | 90,2 | 90,1 |
| | 99,5 | 99,9 | 99,9 | 100,0 | 100,0 | 100,0 |
| . | 99,9 | 99,9 | 99,9 | 99,9 | 99,8 | 99,8 |
| . | 1,6 | 2,0 | 4,4 | í | í | í |

2017 . 11,1 .

:

5503, 117 24

- 3313

. 264

..

..

.

1284

..

- 250

. , 87

. 72

..

- 129

..

-

- 49

.

. 6.5

| | 2000 | 2005 | 2010 | 2015 | 2016 | 2017 |
|---|-------------|-------------|-------------|------------|------------|------------|
| | 21,6 | 15,2 | 13,5 | 5,0 | 4,4 | 3,9 |
| | 96,3 | 95,3 | 95,6 | í | í | í |
| | – | 0,0 | – | – | – | – |
| | – | – | – | – | – | – |
| | 15,5 | 10,8 | 9,4 | 7,0 | 7,1 | 6,1 |
| | 65,5 | 34,1 | 26,3 | 13,9 | 10,1 | 7,8 |
| | 0,2 | – | – | – | – | – |
| | 0,6 | 0,5 | 0,4 | 0,2 | 0,2 | 0,1 |
| | 37,1 | 22,6 | 16,0 | 15,3 | 13,6 | 12,4 |
| - | – | – | – | – | – | – |
| | 0,4 | 0,1 | 0,1 | 0,1 | 0,0 | 0,0 |
| | 1,8 | 0,8 | 0,8 | 0,6 | 0,7 | 0,6 |
| | 80,3 | 64,4 | 62,4 | 40,9 | 37,5 | 32,8 |
| | – | – | – | – | 0,0 | 0,0 |
| | 9,6 | 3,8 | 4,1 | 3,2 | 3,3 | 2,7 |
| | 35,4 | 25,5 | 20,6 | 24,8 | 21,0 | 18,8 |
| | 1,7 | 0,9 | 1,2 | 0,4 | 0,2 | 0,2 |
| | 0,1 | – | – | – | – | – |
| | 2,3 | 2,5 | 1,3 | 0,7 | 0,6 | 1,5 |
| | – | – | – | – | – | – |
| | 17,3 | 11,3 | 11,3 | 11,4 | 11,1 | 10,7 |
| | 16,8 | 13,7 | 12,6 | 11,7 | 8,6 | 7,5 |
| | 0,1 | 0,0 | 0,0 | – | 0,0 | 0,0 |
| | 0,1 | 0,1 | – | – | – | – |
| | 0,2 | – | – | 0,2 | ó | ó |
| | 0,5 | 0,1 | 0,1 | – | – | – |
| . | 0,1 | 0,1 | - | 0,0 | 0,03 | ó |
| . | 98,4 | 98,0 | 95,6 | í | í | í |

6.6.

Number of persons studying in educational institutions

| | () | | | | | |
|--------------|---------|---------|---------|---------|-------------------|-------------------|
| | 2000/01 | 2005/06 | 2010/11 | 2015/16 | 2016/17 | 2017/18 |
| , . | 9220 | 8605 | 7224 | 5692 | 5718 | 5730 |
| ¹ | 6764 | 5399 | 4299 | 3783 | 3846 | 3922 |
| | 6647 | 5301 | 4228 | 3750 | 3815 | 3894 |
| (), | | | | | | |
| , | 117 | 98 | 71 | 33 | 31 | 28 |
| - | | | | | | |
| ¹ | 525 | 497 | 434 | 304 | 286 | 269 |
| - | 528 | 505 | 361 | 230 | 217 ¹ | 209 ¹ |
| - V | 1403 | 2204 | 2130 | 1375 | 1369 ² | 1330 ² |
| 10 000 | | | | | | |
| | 1383 | 1151 | 939 | 885 | 903 | 925 |
| - | | | | | | |
| | 107 | 106 | 95 | 71 | 67 | 64 |
| - | 107 | 108 | 79 | 54 | 51 ² | 49 ² |
| - V | 285 | 470 | 465 | 322 | 321 ³ | 314 ³ |

¹

² 2016/17

³ 2016/17

6.7.

Secondary educational institutions

| | () | | | | | |
|---------------|---------|---------|---------|---------|---------|---------|
| | 2000/01 | 2005/06 | 2010/11 | 2015/16 | 2016/17 | 2017/18 |
| , . | 22,2 | 21,6 | 20,3 | 17,3 | 16,9 | 16,2 |
| , . | 6764 | 5399 | 4299 | 3783 | 3846 | 3922 |
| 10-12 (10-16) | | | | | | |
| , . | 1049 | 975 | 570 | 432 | 412 | 404 |
| , . | 577 | 543 | 515 | 444 | 438 | 440 |

¹

2017

6,8

6.8.

1

Secondary educational institutions, by region

| () | | | | | | |
|-----|---------|---------|---------|---------|---------|---------|
| | , | | | | | |
| | 2000/01 | 2005/06 | 2010/11 | 2015/16 | 2016/17 | 2017/18 |
| | 22 210 | 21 589 | 20 300 | 17 337 | 16 858 | 16 180 |
| | 645 | 632 | 609 | í | í | í |
| | 1 072 | 1 040 | 976 | 883 | 873 | 861 |
| | 832 | 816 | 787 | 753 | 708 | 656 |
| | 1 113 | 1 094 | 1 044 | 1 002 | 967 | 937 |
| | 1 318 | 1 235 | 1 151 | 563 | 560 | 549 |
| | 950 | 903 | 844 | 760 | 746 | 712 |
| | 722 | 716 | 693 | 669 | 667 | 668 |
| | 698 | 677 | 639 | 600 | 582 | 567 |
| - | 772 | 772 | 761 | 740 | 727 | 719 |
| | 813 | 809 | 781 | 747 | 720 | 712 |
| | 631 | 617 | 576 | 533 | 458 | 348 |
| | 843 | 793 | 732 | 308 | 300 | 293 |
| | 1 479 | 1 487 | 1 440 | 1 386 | 1 363 | 1 262 |
| | 672 | 651 | 592 | 554 | 542 | 524 |
| | 975 | 975 | 950 | 881 | 867 | 855 |
| | 962 | 870 | 786 | 694 | 675 | 643 |
| | 796 | 750 | 707 | 677 | 659 | 641 |
| | 704 | 658 | 592 | 531 | 514 | 477 |
| | 925 | 920 | 889 | 837 | 828 | 762 |
| | 1 007 | 984 | 917 | 818 | 790 | 771 |
| | 581 | 575 | 509 | 470 | 456 | 441 |
| | 1 103 | 1 075 | 926 | 783 | 756 | 730 |
| | 719 | 699 | 679 | 630 | 622 | 605 |
| | 462 | 454 | 447 | 432 | 428 | 422 |
| | 843 | 778 | 674 | 590 | 558 | 532 |
| . | 497 | 534 | 525 | 496 | 492 | 493 |
| . | 76 | 75 | 74 | í | í | í |

. 6.8

| | 2000/01 | 2005/06 | 2010/11 | 2015/16 | 2016/17 | 2017/18 |
|---|--------------|--------------|--------------|--------------|--------------|--------------|
| | 6 764 | 5 399 | 4 299 | 3 783 | 3 846 | 3 922 |
| | 295 | 223 | 177 | í | í | í |
| | 245 | 205 | 160 | 153 | 155 | 158 |
| | 167 | 147 | 126 | 129 | 131 | 134 |
| | 492 | 378 | 298 | 309 | 314 | 321 |
| | 588 | 432 | 337 | 150 | 153 | 157 |
| | 208 | 173 | 137 | 129 | 131 | 132 |
| | 208 | 182 | 156 | 157 | 159 | 161 |
| | 269 | 203 | 159 | 159 | 161 | 163 |
| - | 222 | 191 | 155 | 149 | 150 | 152 |
| | 263 | 214 | 172 | 186 | 193 | 201 |
| | 159 | 125 | 95 | 91 | 92 | 93 |
| | 325 | 234 | 176 | 52 | 52 | 53 |
| | 390 | 328 | 263 | 260 | 264 | 269 |
| | 187 | 147 | 114 | 111 | 112 | 114 |
| | 344 | 283 | 235 | 243 | 249 | 255 |
| | 222 | 178 | 135 | 128 | 130 | 131 |
| | 192 | 171 | 147 | 148 | 150 | 154 |
| | 172 | 130 | 98 | 93 | 93 | 94 |
| | 170 | 145 | 116 | 106 | 107 | 108 |
| | 373 | 285 | 223 | 230 | 234 | 240 |
| | 182 | 143 | 110 | 106 | 107 | 108 |
| | 212 | 177 | 138 | 128 | 129 | 131 |
| | 199 | 158 | 118 | 110 | 111 | 112 |
| | 138 | 121 | 100 | 98 | 99 | 100 |
| | 166 | 129 | 98 | 92 | 93 | 94 |
| . | 327 | 261 | 225 | 266 | 277 | 287 |
| . | 49 | 36 | 31 | í | í | í |

6.9.

1

Day secondary institutions

| | | () | | | | | |
|---------|-------|---------|---------|---------|---------|---------|---------|
| | | 2000/01 | 2005/06 | 2010/11 | 2015/16 | 2016/17 | 2017/18 |
| | , | 21965 | 21357 | 20095 | 17201 | 16728 | 16060 |
| I | | 3144 | 2777 | 2016 | 1562 | 1572 | 1374 |
| I - II | | 6262 | 5754 | 5310 | 4524 | 4254 | 3978 |
| I - III | | 12157 | 12418 | 12369 | 10779 | 10568 | 10374 |
| | (-) | | | | | | |
| | | 402 | 408 | 400 | 336 | 334 | 334 |
| | , . | 6647 | 5301 | 4228 | 3750 | 3815 | 3894 |
| | : | | | | | | |
| I | | 107 | 101 | 79 | 74 | 76 | 74 |
| I - II | | 707 | 497 | 364 | 302 | 299 | 292 |
| I - III | | 5764 | 4642 | 3720 | 3330 | 3395 | 3483 |
| | (-) | | | | | | |
| | | 69 | 61 | 65 | 44 | 45 | 45 |
| | , . | 572 | 539 | 511 | 441 | 435 | 437 |

6.10. Кількість загальноосвітніх навчальних закладів

I-III ступенів, од

Secondary educational institutions of the Ist and IIIrd levels

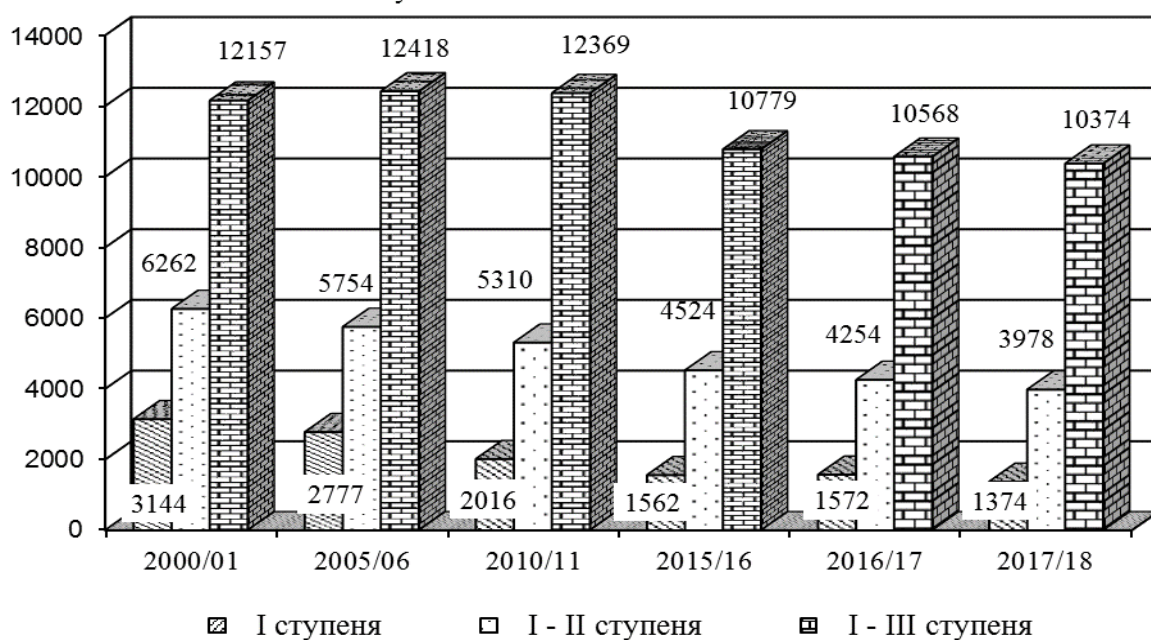

6.11.

1

Enrollment in day secondary educational institutions in school year, by age

| | 2 | | % | |
|------|-----------|-----------|---------|---------|
| | 2016/17 | 2017/18 | 2016/17 | 2017/18 |
| | 3 769 962 | 3 848 322 | | |
| : | | | | |
| 5 | 2 723 | 3 041 | 0,6 | 0,6 |
| 6-13 | 2 956 523 | 3 023 707 | 85,1 | 84,9 |
| 14 | 327 687 | 342 422 | 89,7 | 89,7 |
| 15 | 230 184 | 236 531 | 65,5 | 64,8 |
| 16 | 192 258 | 184 410 | 53,1 | 52,5 |
| 17 | 57 863 | 55 941 | 15,8 | 15,4 |
| 18 | | | | |
| | 2 724 | 2 270 | | |

1

2

3

2018

6.12.

1

Attendance by shift in day secondary educational institutions

| () | | | | | | | | |
|---------|-------|----|------|----|------|----|-----|---|
| | 2 | | | | 3 | | | |
| | | | 4 | | | | 4 | |
| | | % | | % | | % | | % |
| 2000/01 | 18774 | 87 | 2746 | 13 | 5997 | 92 | 521 | 8 |
| 2005/06 | 19236 | 92 | 1670 | 8 | 4948 | 96 | 219 | 4 |
| 2010/11 | 18518 | 94 | 1135 | 6 | 4021 | 97 | 119 | 3 |
| 2015/16 | 16389 | 97 | 447 | 3 | 3635 | 98 | 61 | 2 |
| 2016/17 | 15906 | 97 | 459 | 3 | 3692 | 98 | 70 | 2 |
| 2017/18 | 15239 | 97 | 461 | 3 | 3763 | 98 | 78 | 2 |

1

2

3

1-

4

2000/01

1

| | | | 2 | | | | 2 | |
|---|---------|---------|---------|---------|---------|---------|---------|---------|
| | 2016/17 | 2017/18 | 2016/17 | 2017/18 | 2016/17 | 2017/18 | 2016/17 | 2017/18 |
| | 483 | 478 | 258 779 | 263 124 | 301 | 291 | 134 621 | 133 940 |
| | í | í | í | í | í | í | í | í |
| | 5 | 6 | 3 398 | 3 409 | 3 | 3 | 816 | 835 |
| | 21 | 22 | 15 499 | 16 701 | 17 | 16 | 14 155 | 15 062 |
| | 16 | 16 | 9 658 | 9 722 | 23 | 21 | 8 121 | 6 576 |
| | 12 | 12 | 4 050 | 4 233 | 9 | 9 | 2 847 | 3 022 |
| | 43 | 44 | 20 644 | 21 690 | 16 | 15 | 8 418 | 8 395 |
| | 11 | 12 | 4 751 | 4 905 | 13 | 13 | 2 556 | 2 684 |
| | 34 | 34 | 20 145 | 20 446 | 14 | 14 | 6 782 | 6 892 |
| - | 11 | 11 | 3 104 | 3 138 | 7 | 7 | 2 020 | 2 063 |
| | 7 | 7 | 2 222 | 2 275 | 7 | 8 | 999 | 1 262 |
| | 5 | 5 | 1 459 | 1 421 | 2 | 1 | 742 | 400 |
| | 15 | 15 | 5 290 | 5 365 | 4 | 4 | 870 | 998 |
| | 21 | 20 | 8 872 | 8 763 | 6 | 5 | 1 514 | 1 467 |
| | 17 | 17 | 5 454 | 5 569 | 6 | 6 | 1 188 | 1 221 |
| | 9 | 9 | 5 325 | 5 412 | 10 | 9 | 2 573 | 2 595 |
| | 28 | 25 | 18 105 | 17 344 | 8 | 8 | 4 750 | 4 887 |
| | 12 | 12 | 5 838 | 6 056 | 7 | 6 | 1 323 | 1 157 |
| | 8 | 8 | 3 794 | 3 885 | 1 | 2 | 600 | 546 |
| | 14 | 14 | 4 691 | 4 754 | 7 | 7 | 1 006 | 972 |
| | 45 | 44 | 30 646 | 30 814 | 41 | 39 | 20 712 | 20 385 |
| | 11 | 10 | 7 551 | 7 599 | 5 | 4 | 2 612 | 2 030 |
| | 28 | 28 | 15 372 | 15 999 | 24 | 24 | 16 562 | 16 851 |
| | 7 | 7 | 4 848 | 5 016 | 8 | 8 | 1 284 | 1 134 |
| | 21 | 21 | 8 783 | 8 893 | 14 | 14 | 5 306 | 5 432 |
| | 26 | 24 | 11 435 | 10 976 | 8 | 7 | 4 725 | 4 577 |
| . | 56 | 55 | 37 845 | 38 739 | 41 | 41 | 22 140 | 22 497 |
| . | í | í | í | í | í | í | í | í |

1

2

2017/18

•

- 85259

—

69958.

- 15509.

[illegible]208

6.14.

1

Attendance by shift in day secondary educational institutions, by region

| () | | | | | | |
|-----|---------|---------|---------|---------|---------|---------|
| | , 2, . | | | | | |
| | 2000/01 | 2005/06 | 2010/11 | 2015/16 | 2016/17 | 2017/18 |
| | 520,7 | 219,0 | 118,6 | 61,5 | 69,8 | 78,1 |
| | 33,0 | 13,8 | 9,2 | í | í | í |
| | 18,4 | 10,5 | 7,5 | 4,1 | 6,0 | 7,4 |
| | 17,6 | 9,7 | 5,6 | 2,8 | 2,8 | 3,4 |
| | 26,1 | 5,9 | 2,7 | 0,2 | 0,2 | 0,2 |
| | 56,2 | 21,1 | 9,5 | 1,0 | 1,1 | 1,5 |
| | 13,8 | 5,8 | 2,8 | 2,6 | 2,6 | 3,4 |
| | 15,0 | 9,1 | 6,2 | 3,6 | 3,7 | 3,7 |
| | 27,7 | 9,8 | 4,7 | 2,6 | 2,7 | 2,5 |
| ó | 14,6 | 8,1 | 4,6 | 3,4 | 3,7 | 4,2 |
| | 25,2 | 11,6 | 6,5 | 10,4 | 12,6 | 15,2 |
| | 12,4 | 4,3 | 1,6 | 0,2 | 0,2 | 0,4 |
| | 33,3 | 15,0 | 6,1 | 0,4 | 0,3 | 0,4 |
| | 25,0 | 11,2 | 5,2 | 3,1 | 3,1 | 3,0 |
| | 12,8 | 4,6 | 2,3 | 0,2 | 0,2 | 0,2 |
| | 28,6 | 11,2 | 6,5 | 6,6 | 8,7 | 10,2 |
| | 18,1 | 9,6 | 4,9 | 3,4 | 3,6 | 3,3 |
| | 23,4 | 12,2 | 9,8 | 7,0 | 6,8 | 6,9 |
| | 16,6 | 8,0 | 5,5 | 1,9 | 1,7 | 2,0 |
| | 8,2 | 4,0 | 2,0 | 1,1 | 1,3 | 2,0 |
| | 21,7 | 7,3 | 2,8 | ó | ó | ó |
| | 12,6 | 3,9 | 1,5 | 0,3 | 0,4 | 0,4 |
| | 10,7 | 5,0 | 2,6 | 1,1 | 1,7 | 1,3 |
| | 10,8 | 2,7 | 1,3 | 0,6 | 0,8 | 0,9 |
| | 6,2 | 4,4 | 1,7 | 0,4 | 0,5 | 0,7 |
| | 16,8 | 7,7 | 4,6 | 4,5 | 4,9 | 4,8 |
| . | 8,4 | 0,3 | ó | ó | 0,2 | 0,1 |
| . | 7,5 | 2,2 | 0,9 | í | í | í |

1

(ó), ,

16

2

2000/01

ó

. 6.14

| | % | | | | | |
|---|----------|----------|----------|----------|----------|----------|
| | 2000/01 | 2005/06 | 2010/11 | 2015/16 | 2016/17 | 2017/18 |
| | 8 | 4 | 3 | 2 | 2 | 2 |
| | 12 | 7 | 5 | 1 | 1 | 1 |
| | 8 | 5 | 5 | 3 | 4 | 5 |
| | 11 | 7 | 5 | 2 | 2 | 3 |
| | 6 | 2 | 1 | 0,1 | 0,1 | 0,1 |
| | 10 | 5 | 3 | 1 | 1 | 1 |
| | 7 | 4 | 2 | 2 | 2 | 3 |
| | 7 | 5 | 4 | 2 | 2 | 2 |
| | 11 | 5 | 3 | 2 | 2 | 2 |
| 6 | 7 | 4 | 3 | 2 | 3 | 3 |
| | 10 | 6 | 4 | 6 | 7 | 8 |
| | 8 | 4 | 2 | 0,2 | 0,2 | 0,4 |
| | 11 | 7 | 4 | 1 | 1 | 1 |
| | 7 | 4 | 2 | 1 | 1 | 1 |
| | 7 | 3 | 2 | 0,2 | 0,2 | 0,2 |
| | 9 | 4 | 3 | 3 | 4 | 4 |
| | 8 | 6 | 4 | 3 | 3 | 3 |
| | 13 | 7 | 7 | 5 | 5 | 5 |
| | 10 | 7 | 6 | 2 | 2 | 2 |
| | 5 | 3 | 2 | 1 | 1 | 2 |
| | 6 | 3 | 1 | 6 | 6 | 6 |
| | 7 | 3 | 1 | 0,3 | 0,4 | 0,4 |
| | 5 | 3 | 2 | 1 | 1 | 1 |
| | 6 | 2 | 1 | 1 | 1 | 1 |
| | 5 | 4 | 2 | 0,5 | 0,6 | 0,7 |
| | 10 | 6 | 5 | 5 | 5 | 5 |
| . | 3 | 0,1 | 6 | 6 | 0,1 | 0,0 |
| . | 16 | 7 | 3 | 1 | 1 | 1 |

9-

, 1 2016

1

Participation rates of the 9th class graduates who continued schooling to obtain complete secondary education in 2016/17 school year

()

| | | 10 | 10 | I | I |
|---|-------------|-------------|------------|-------------|-------------|
| | 99,3 | 58,4 | 2,2 | 16,7 | 22,0 |
| | í | í | í | í | í |
| | 99,4 | 52,2 | 0,7 | 20,9 | 25,6 |
| | 100,0 | 58,2 | 3,3 | 16,4 | 22,1 |
| | 99,3 | 60,1 | 3,3 | 10,7 | 25,2 |
| | 96,2 | 56,6 | 1,1 | 18,5 | 20,0 |
| | 99,7 | 57,3 | 1,6 | 23,9 | 16,9 |
| | 93,6 | 59,5 | 2,9 | 12,3 | 18,9 |
| | 99,8 | 62,4 | 1,0 | 17,5 | 18,9 |
| - | 99,1 | 48,3 | 2,2 | 18,8 | 29,8 |
| | 100,0 | 53,2 | 2,4 | 18,3 | 26,1 |
| | 99,3 | 57,5 | 0,8 | 22,5 | 18,5 |
| | 98,1 | 61,3 | 0,9 | 17,7 | 18,2 |
| | 99,8 | 57,3 | 1,4 | 22,7 | 18,4 |
| | 100,0 | 58,1 | 5,4 | 17,8 | 18,7 |
| | 99,9 | 57,5 | 3,5 | 17,5 | 21,4 |
| | 99,9 | 58,7 | 1,8 | 17,9 | 21,5 |
| | 99,6 | 63,2 | 1,4 | 17,5 | 17,5 |
| | 99,0 | 54,4 | 0,6 | 17,6 | 26,4 |
| | 99,9 | 44,7 | 1,1 | 23,2 | 30,9 |
| | 100,0 | 62,5 | 3,2 | 12,2 | 22,1 |
| | 98,9 | 59,8 | 5,3 | 15,7 | 18,1 |
| | 99,8 | 56,8 | 1,2 | 21,0 | 20,8 |
| | 99,9 | 61,7 | 0,7 | 15,3 | 22,2 |
| | 98,3 | 59,9 | 0,4 | 14,8 | 23,2 |
| | 100,0 | 67,0 | 0,7 | 13,0 | 19,3 |
| . | 100,0 | 65,8 | 3,1 | 7,0 | 24,1 |
| . | í | í | í | í | í |

1

9-

, 1 2017

1

Participation rates of the 9th class graduates who continued schooling to obtain complete secondary education in 2017/18 school year

()

| | | 10 | 10 | I | I |
|---|-------|------|-----|------|------|
| - | 99,0 | 58,5 | 1,9 | 15,8 | 22,8 |
| . | í | í | í | í | í |
| . | 100,0 | 47,4 | 0,9 | 23,4 | 28,3 |
| . | 99,7 | 58,8 | 3,8 | 15,7 | 21,4 |
| . | 100,0 | 61,4 | 1,1 | 9,5 | 28,0 |
| . | 93,6 | 56,3 | 1,4 | 15,6 | 20,3 |
| . | 99,7 | 55,8 | 1,4 | 19,8 | 22,7 |
| . | 92,6 | 59,5 | 2,7 | 11,9 | 18,5 |
| . | 100,0 | 61,1 | 1,7 | 17,0 | 20,2 |
| - | 99,2 | 47,8 | 2,5 | 17,3 | 31,6 |
| . | 98,9 | 53,7 | 3,0 | 16,9 | 25,3 |
| . | 99,4 | 58,1 | 0,9 | 21,6 | 18,8 |
| . | 99,0 | 60,0 | 0,9 | 18,4 | 19,7 |
| . | 99,1 | 58,4 | 1,4 | 20,5 | 18,8 |
| . | 100,0 | 57,7 | 6,0 | 16,3 | 20,0 |
| . | 99,5 | 58,5 | 3,3 | 14,6 | 23,1 |
| . | 99,8 | 60,4 | 1,7 | 16,6 | 21,1 |
| . | 99,9 | 62,6 | 1,3 | 17,4 | 18,6 |
| . | 99,6 | 56,6 | 0,6 | 17,6 | 24,8 |
| . | 99,2 | 45,4 | 0,9 | 21,3 | 31,6 |
| . | 99,8 | 62,6 | 2,4 | 12,1 | 22,7 |
| . | 99,0 | 58,3 | 2,1 | 18,6 | 20,0 |
| . | 99,8 | 59,2 | 0,9 | 19,8 | 19,9 |
| . | 99,9 | 63,3 | 0,6 | 14,7 | 21,3 |
| . | 99,9 | 58,9 | 0,3 | 14,6 | 26,1 |
| . | 100,0 | 66,9 | 0,6 | 11,8 | 20,7 |
| . | 98,0 | 65,9 | 2,2 | 8,1 | 21,8 |
| . | í | í | í | í | í |

1

•

6.17.

-

1

Boarding-schools for children suffering from different diseases and sanatoria

| | () | | | | | |
|-----|---------|-------|---------|-------|---------|-------|
| | 2000/01 | | 2005/06 | | 2010/11 | |
| | , | , | , | , | , | , |
| | 106 | 16456 | 118 | 14520 | 114 | 14652 |
| - | 65 | 16456 | 62 | 14520 | 65 | 14652 |
| | 13 | 3897 | 12 | 3369 | 12 | 3459 |
| - | 15 | 4038 | 14 | 3523 | 15 | 3507 |
| | 6 | 1189 | 6 | 915 | 5 | 756 |
| - | 3 | 631 | 3 | 668 | 4 | 753 |
| - | 6 | 1564 | 6 | 1507 | 7 | 1832 |
| () | 20 | 4818 | 19 | 4235 | 19 | 3910 |
| | 2 | 319 | 2 | 303 | 3 | 435 |
| | 41 | 2 | 56 | 2 | 49 | 2 |

1

2

,

,

.

. 6.17

| | 2015/16 | | 2016/17 | | 2017/18 | |
|-------|-----------|--------------|-----------|--------------|-----------|--------------|
| | , | , | , | , | , | , |
| | 97 | 15140 | 98 | 15706 | 94 | 15582 |
| - | 66 | 15140 | 68 | 15706 | 67 | 15582 |
| | 12 | 3693 | 12 | 3761 | 12 | 3807 |
| - | 14 | 3215 | 15 | 3339 | 15 | 3316 |
| | 3 | 577 | 3 | 575 | 4 | 791 |
| - | 7 | 1430 | 7 | 1503 | 6 | 1323 |
| - | 11 | 2138 | 12 | 2374 | 9 | 1883 |
| (-) | 17 | 3703 | 17 | 3758 | 19 | 4095 |
| | 2 | 384 | 2 | 396 | 2 | 367 |
| | 31 | ² | 30 | ² | 27 | ² |

6.18. (-)¹

Special schools (boarding schools)

| | 2000/01 | | 2005/06 | | 2010/11 | |
|--------------|---------|-------|---------|-------|---------|-------|
| | | | | | | |
| - | | | | | | |
| | 391 | 61225 | 397 | 54128 | 389 | 46480 |
| | 238 | 38365 | 235 | 32251 | 225 | 26076 |
| - | 19 | 3372 | 28 | 4388 | 25 | 2692 |
| - | 6 | 836 | 6 | 814 | 6 | 768 |
| | 24 | 4378 | 29 | 4334 | 29 | 4183 |
| | 33 | 3927 | 30 | 3117 | 31 | 2969 |
| | 26 | 3431 | 27 | 3196 | 25 | 2786 |
| - | 18 | 2258 | 20 | 2257 | 20 | 2198 |
| | 14 | 3180 | 16 | 3102 | 17 | 2922 |
| | 32 | 4850 | 34 | 5057 | 36 | 4578 |
| . 6.18 | | | | | | |
| | 2015/16 | | 2016/17 | | 2017/18 | |
| | | | | | | |
| - | | | | | | |
| ² | 334 | 38962 | 333 | 39596 | 333 | 39427 |
| | 164 | 17790 | 155 | 17316 | 147 | 16347 |
| - | 6 | 431 | 1 | 1 | 1 | 1 |
| - | 5 | 576 | 5 | 610 | 5 | 630 |
| | 21 | 3456 | 20 | 3348 | 22 | 3662 |
| | 23 | 2165 | 20 | 1900 | 19 | 1691 |
| | 16 | 1922 | 15 | 1837 | 15 | 1898 |
| - | 14 | 1738 | 13 | 1732 | 12 | 1581 |
| | 10 | 1776 | 11 | 1790 | 12 | 1893 |
| | 23 | 3183 | 23 | 3163 | 19 | 2610 |
| - | 58 | 6356 | 71 | 7900 | 82 | 9115 |
| ³ | | | | | | |

1

2

3

316

2012/13

2016/17

2017/18

6.19.

**-
Vocational schools**

1

| | | , | , | , | () |
|--------|------------------|-------|-------|-------|-----|
| | | | . | . | , . |
| 2000 | 970 | 524,6 | 307,3 | 266,8 | |
| 2005 | 1023 | 496,6 | 314,2 | 286,6 | |
| 2006 | 1021 | 473,8 | 303,7 | 289,3 | |
| 2007 | 1022 | 454,4 | 299,2 | 285,1 | |
| 2008 | 1018 | 443,6 | 288,1 | 269,6 | |
| 2009 | 975 | 424,3 | 249,9 | 239,3 | |
| 2010 | 976 | 433,5 | 282,9 | 247,3 | |
| 2011 | 976 | 409,4 | 241,7 | 240,1 | |
| 2012 | 972 | 423,3 | 241,8 | 202,1 | |
| 2013 | 968 | 391,2 | 225,2 | 227,3 | |
| 2014 | 814 | 315,6 | 178,0 | 182,0 | |
| 2015 | 798 | 304,1 | 176,6 | 165,0 | |
| 2016 | 787 | 285,8 | 157,9 | 152,8 | |
| 2017 | 756 ² | 269,4 | 146,9 | 141,3 | |
| 2017 . | | | | | |
| | | | | | |
| | | 69,9 | 46,3 | 51,6 | |
| | | | | | |
| | | 177,1 | 64,4 | 53,6 | |
| | | | | | |
| | | 9,8 | 5,8 | 6,0 | |
| | | | | | |
| | | 1,9 | 4,7 | 4,7 | |
| | | 9,9 | 20,0 | 19,8 | |
| | | | | | |
| | | 0,1 | 2,2 | 2,2 | |
| | | 0,7 | 3,5 | 3,4 | |

¹

²

2017

752

().

4

6.20. () - 1

Skilled workers graduated from vocational schools, by region

| | () | | | | | |
|---|---------------|---------------|---------------|---------------|---------------|---------------|
| | 2000 | 2005 | 2010 | 2015 | 2016 | 2017 |
| | 266757 | 286635 | 247364 | 164953 | 152780 | 141294 |
| | 8681 | 9987 | 8955 | í | í | í |
| | 10894 | 14538 | 11295 | 7853 | 7418 | 6900 |
| | 7090 | 8618 | 7097 | 5915 | 5445 | 5001 |
| | 20011 | 24464 | 23929 | 16869 | 14479 | 14401 |
| | 28436 | 29664 | 24364 | 6719 | 6238 | 6208 |
| | 7054 | 6931 | 5824 | 5221 | 4628 | 4208 |
| | 5068 | 5415 | 4804 | 3355 | 2832 | 2640 |
| | 12965 | 15272 | 10867 | 8387 | 7448 | 6533 |
| - | 5419 | 6778 | 6166 | 5625 | 4991 | 4436 |
| | 9045 | 9917 | 7639 | 5639 | 5330 | 4980 |
| | 7574 | 7888 | 5787 | 4098 | 3279 | 2969 |
| | 18661 | 17084 | 15144 | 3043 | 2351 | 2504 |
| | 19286 | 19558 | 16621 | 14990 | 14147 | 12338 |
| | 8132 | 8498 | 7648 | 6286 | 6172 | 5474 |
| | 9172 | 9950 | 10115 | 8897 | 9040 | 7840 |
| | 10594 | 10387 | 8953 | 6061 | 5769 | 5501 |
| | 5842 | 6642 | 6335 | 6307 | 5785 | 5778 |
| | 8893 | 9408 | 9627 | 5854 | 5526 | 5180 |
| | 4817 | 6595 | 6026 | 5116 | 4871 | 4395 |
| | 15469 | 15768 | 11167 | 7669 | 7258 | 6694 |
| | 5924 | 7091 | 5385 | 4368 | 4240 | 3828 |
| | 7196 | 7035 | 7988 | 6887 | 6286 | 6148 |
| | 6177 | 5768 | 5333 | 5272 | 5616 | 4417 |
| | 3903 | 4709 | 3979 | 3678 | 3401 | 3200 |
| | 6305 | 6046 | 4861 | 3636 | 3229 | 3113 |
| . | 12827 | 10902 | 10049 | 7184 | 6985 | 6594 |
| . | 1322 | 1722 | 1406 | í | í | í |

1

6.21.

I-II

1

**Competitive entrance to institutions of higher learning
of the 1st and 2nd levels of accreditation**

| | (<i>100</i>) | | | | | |
|--|----------------|------------|------------|------------|------------|------------|
| | 2000 | 2005 | 2010 | 2015 | 2016 | 2017 |
| | 138 | 129 | 180 | 256 | 223 | 237 |
| | 143 | 135 | 193 | 266 | 232 | 249 |
| | 133 | 129 | 170 | 239 | 225 | 217 |
| | 121 | 115 | 119 | 144 | 141 | 138 |

6.22.

III-IV

2

**Competitive entrance to institutions of higher learning
of the 3rd and 4th levels of accreditation**

| | (<i>100</i>) | | | | | |
|--|----------------|------------|------------|------------|------------|------------|
| | 2000 | 2005 | 2010 | 2015 | 2016 | 2017 |
| | 158 | 153 | 329 | 537 | 646 | 522 |
| | 174 | 169 | 401 | 611 | 746 | 579 |
| | 134 | 134 | 204 | 435 | 312 | 212 |
| | 129 | 128 | 158 | 252 | 260 | 312 |

¹ 2016/17

- , , .

² 2016/17

- , , .

1,

I-II

**Admittance to the Institutions of higher education of the 1st and 2nd levels of accreditation,
by source of financing**

| % | 2000 | 190077 | 76281 | 19188 |
|---|------|--------|-------|-------|
| | 2005 | 169223 | 60187 | 22950 |
| | 2010 | 129102 | 43179 | 24451 |
| | 2015 | 63160 | 22678 | 17668 |
| | 2016 | 60639 | 22871 | 16977 |
| | 2017 | 59129 | 20939 | 16888 |
| | 2000 | 100,0 | 40,1 | 10,1 |
| | 2005 | 100,0 | 35,6 | 13,5 |
| | 2010 | 100,0 | 33,5 | 18,9 |
| | 2015 | 100,0 | 35,9 | 28,0 |
| | 2016 | 100,0 | 37,7 | 28,0 |
| | 2017 | 100,0 | 35,4 | 28,6 |

6.24.

2,

III-IV

**Admittance to the Institutions of higher education of the 3rd and 4th levels of accreditation,
by source of financing**

| | , | | | |
|-------------------|--------|--------|------|--------|
| | | | | |
| , 2000 | 346359 | 134170 | 1364 | 210825 |
| 2005 ³ | 503034 | 171904 | 3982 | 327148 |
| 2010 ³ | 392012 | 173916 | 4876 | 213220 |
| 2015 ³ | 259904 | 134194 | 2864 | 122846 |
| 2016 ³ | 253217 | 126839 | 2776 | 123602 |
| 2017 ³ | 264448 | 121495 | 3186 | 139767 |
| % | | | | |
| 2000 | 100,0 | 38,7 | 0,4 | 60,9 |
| 2005 | 100,0 | 34,2 | 0,8 | 65,0 |
| 2010 | 100,0 | 44,4 | 1,2 | 54,4 |
| 2015 | 100,0 | 51,6 | 1,1 | 47,3 |
| 2016 | 100,0 | 50,1 | 1,1 | 48,8 |
| 2017 | 100,0 | 45,9 | 1,2 | 52,9 |

| | | |
|---------|-------|------|
| 2015/16 | 188,8 | 18,9 |
| 2016/17 | - | - |

² 2016/17 - , , .

3 (1998), 171–181.

6.25.

2016/17

**Students of the Institutions of higher education
in 2016/17 academic year, by age**

| | , | , | |
|---------|---------|-----------|-----------|
| | 217 322 | 1 369 432 | 1 586 754 |
| 14 | 739 | 513 | 1 252 |
| 15 | 27 002 | 26 203 | 53 205 |
| 16 | 37 218 | 37 435 | 74 653 |
| 17 | 43 920 | 123 069 | 166 989 |
| 18 | 46 806 | 169 886 | 216 692 |
| 19 | 27 971 | 194 644 | 222 615 |
| 20 | 11 580 | 199 720 | 211 300 |
| 21 | 4 715 | 183 693 | 188 408 |
| 22 | 2 593 | 145 755 | 148 348 |
| 23 | 1 537 | 70 224 | 71 761 |
| 24 | 1 216 | 36 959 | 38 175 |
| 25 | 1 018 | 24 539 | 25 557 |
| 26 | 941 | 19 496 | 20 437 |
| 27 | 887 | 16 565 | 17 452 |
| 28 | 922 | 14 469 | 15 391 |
| 29 | 828 | 13 971 | 14 799 |
| 30 - 34 | 3 269 | 41 830 | 45 099 |
| 35 | 4 160 | 50 461 | 54 621 |
| % | | | 1 |

| | | | |
|----|---------|------|------|
| 14 | | | |
| | 15 | 7,7 | 7,5 |
| | 16 | 10,3 | 10,3 |
| | 17 | 12,0 | 33,6 |
| | 18 | 12,0 | 43,4 |
| | 19 | 6,8 | 47,5 |
| | 20 | 2,6 | 44,8 |
| | 21 | 1,0 | 39,5 |
| | 22 | 0,5 | 30,2 |
| | 23 | 0,3 | 13,8 |
| | 24 | 0,2 | 6,8 |
| | 25 | 0,2 | 4,2 |
| | 26 | 0,2 | 3,2 |
| | 27 | 0,1 | 2,6 |
| | 28 | 0,1 | 2,1 |
| | 29 | 0,1 | 2,0 |
| | 30 - 34 | 0,1 | 1,2 |
| 35 | | | |

6.26.

2017/18

**Students of the Institutions of higher education
in 2017/18 academic year, by age**

| | , | , | |
|---------|---------|-----------|-----------|
| | 208 601 | 1 329 964 | 1 538 565 |
| 14 | 739 | 654 | 1 393 |
| 15 | 27 521 | 27 376 | 54 897 |
| 16 | 37 768 | 40 276 | 78 044 |
| 17 | 44 129 | 129 365 | 173 494 |
| 18 | 42 626 | 165 832 | 208 458 |
| 19 | 24 858 | 178 353 | 203 211 |
| 20 | 10 503 | 189 778 | 200 281 |
| 21 | 4 571 | 171 827 | 176 398 |
| 22 | 2 185 | 135 601 | 137 786 |
| 23 | 1 471 | 81 962 | 83 433 |
| 24 | 1 134 | 37 215 | 38 349 |
| 25 | 969 | 24 008 | 24 977 |
| 26 | 846 | 18 434 | 19 280 |
| 27 | 862 | 16 072 | 16 934 |
| 28 | 767 | 13 480 | 14 247 |
| 29 | 694 | 12 573 | 13 267 |
| 30 - 34 | 2 977 | 37 331 | 40 308 |
| 35 | 3 981 | 49 827 | 53 808 |

%

1

| | | | |
|----|---------|------|------|
| 14 | | | |
| | 15 | 7,5 | 7,5 |
| | 16 | 10,7 | 11,5 |
| | 17 | 12,2 | 35,7 |
| | 18 | 11,6 | 45,0 |
| | 19 | 6,3 | 45,3 |
| | 20 | 2,6 | 46,1 |
| | 21 | 1,0 | 38,6 |
| | 22 | 0,5 | 29,2 |
| | 23 | 0,3 | 17,0 |
| | 24 | 0,2 | 7,3 |
| | 25 | 0,2 | 4,4 |
| | 26 | 0,1 | 3,2 |
| | 27 | 0,1 | 2,6 |
| | 28 | 0,1 | 2,1 |
| | 29 | 0,1 | 1,9 |
| | 30 - 34 | 0,1 | 1,0 |
| 35 | | | |

1

1 2018 .

6.27.

I-II

1

Institutions of higher learning of the 1st and 2nd levels of accreditation, by region

| () | | | | | | |
|-----|---------|---------|---------|---------|---------|---------|
| | , | | | | | |
| | 2000/01 | 2005/06 | 2010/11 | 2015/16 | 2016/17 | 2017/18 |
| | 664 | 606 | 505 | 371 | 370 | 372 |
| | 26 | 22 | 17 | 1 | 1 | 1 |
| | 26 | 20 | 17 | 17 | 17 | 16 |
| | 15 | 14 | 11 | 10 | 10 | 10 |
| | 43 | 35 | 31 | 29 | 29 | 31 |
| | 68 | 63 | 55 | 11 | 16 | 19 |
| | 20 | 20 | 18 | 15 | 15 | 15 |
| | 15 | 14 | 11 | 9 | 9 | 9 |
| | 23 | 23 | 16 | 14 | 13 | 13 |
| - | 25 | 22 | 19 | 11 | 11 | 11 |
| | 18 | 20 | 17 | 17 | 16 | 16 |
| | 18 | 17 | 14 | 13 | 13 | 13 |
| | 30 | 33 | 28 | 8 | 8 | 8 |
| | 40 | 33 | 23 | 21 | 21 | 21 |
| | 17 | 12 | 11 | 11 | 11 | 12 |
| | 32 | 23 | 20 | 19 | 19 | 19 |
| | 24 | 18 | 16 | 12 | 12 | 12 |
| | 11 | 11 | 11 | 10 | 10 | 9 |
| | 21 | 12 | 10 | 10 | 10 | 10 |
| | 13 | 12 | 10 | 12 | 12 | 12 |
| | 39 | 38 | 33 | 32 | 31 | 30 |
| | 18 | 15 | 13 | 12 | 12 | 12 |
| | 15 | 15 | 10 | 10 | 9 | 9 |
| | 20 | 21 | 12 | 11 | 11 | 10 |
| | 16 | 16 | 13 | 13 | 13 | 13 |
| | 20 | 21 | 17 | 14 | 12 | 12 |
| . | 46 | 51 | 47 | 30 | 30 | 30 |
| . | 5 | 5 | 5 | 1 | 1 | 1 |

¹ 2016/17

- , , .

. 6.27

| | 2000/01 | 2005/06 | 2010/11 | 2015/16 | 2016/17 | 2017/18 |
|---|--------------|--------------|--------------|--------------|--------------|--------------|
| | 528,0 | 505,3 | 361,5 | 230,1 | 217,3 | 208,6 |
| | 14,1 | 11,2 | 7,8 | í | í | í |
| | 22,8 | 17,8 | 17,3 | 12,1 | 11,2 | 9,5 |
| | 10,7 | 11,0 | 7,9 | 7,6 | 7,4 | 7,1 |
| | 37,0 | 32,6 | 23,6 | 20,3 | 19,0 | 18,7 |
| | 51,1 | 56,8 | 38,5 | 5,1 | 6,0 | 7,8 |
| | 17,5 | 22,7 | 16,6 | 10,5 | 9,9 | 9,5 |
| | 8,2 | 7,0 | 5,0 | 3,3 | 3,1 | 3,0 |
| | 18,4 | 18,9 | 10,9 | 8,3 | 7,7 | 7,4 |
| - | 19,4 | 18,3 | 14,6 | 7,4 | 7,0 | 6,6 |
| | 12,8 | 11,3 | 9,4 | 7,2 | 6,0 | 5,8 |
| | 11,2 | 12,3 | 8,6 | 6,5 | 6,0 | 5,6 |
| | 25,0 | 28,0 | 17,3 | 2,6 | 2,6 | 2,3 |
| | 33,4 | 30,8 | 20,3 | 14,4 | 13,8 | 14,4 |
| | 13,1 | 10,4 | 7,6 | 5,9 | 6,2 | 6,6 |
| | 27,6 | 24,8 | 15,4 | 14,6 | 14,5 | 14,1 |
| | 18,0 | 14,3 | 11,2 | 7,6 | 6,8 | 6,3 |
| | 12,8 | 11,0 | 10,7 | 8,4 | 7,9 | 6,4 |
| | 14,5 | 6,6 | 5,4 | 4,7 | 4,3 | 4,1 |
| | 11,0 | 9,5 | 7,4 | 7,8 | 7,6 | 7,5 |
| | 31,2 | 29,3 | 23,0 | 19,4 | 17,9 | 17,1 |
| | 14,3 | 15,0 | 10,0 | 6,7 | 6,5 | 6,4 |
| | 9,6 | 10,9 | 7,3 | 5,2 | 4,9 | 4,7 |
| | 16,2 | 17,8 | 11,3 | 8,6 | 8,1 | 5,6 |
| | 13,6 | 13,6 | 10,2 | 9,0 | 8,5 | 8,1 |
| | 15,6 | 15,4 | 9,4 | 6,1 | 4,6 | 4,5 |
| . | 44,9 | 45,1 | 32,6 | 20,8 | 19,8 | 19,5 |
| . | 4,0 | 2,9 | 2,2 | í | í | í |

6.28.

III-IV

1

Institutions of higher learning of the 3rd and 4th levels of accreditation, by region

| () | | | | | | |
|-----|---------|---------|---------|---------|---------|---------|
| | 2000/01 | 2005/06 | 2010/11 | 2015/16 | 2016/17 | 2017/18 |
| | 315 | 345 | 349 | 288 | 287 | 289 |
| | 14 | 13 | 15 | 1 | 1 | 1 |
| | 5 | 5 | 5 | 6 | 6 | 7 |
| | 3 | 4 | 4 | 4 | 4 | 4 |
| | 20 | 22 | 25 | 23 | 24 | 24 |
| | 26 | 27 | 27 | 6 | 9 | 10 |
| | 5 | 5 | 4 | 5 | 5 | 5 |
| | 4 | 5 | 6 | 5 | 5 | 5 |
| | 12 | 12 | 11 | 10 | 11 | 11 |
| - | 6 | 9 | 9 | 5 | 5 | 5 |
| | 3 | 5 | 7 | 6 | 6 | 5 |
| | 6 | 6 | 7 | 4 | 3 | 3 |
| | 7 | 9 | 10 | 4 | 4 | 5 |
| | 17 | 28 | 23 | 21 | 21 | 22 |
| | 3 | 5 | 5 | 5 | 5 | 5 |
| | 20 | 22 | 22 | 21 | 21 | 21 |
| | 8 | 8 | 7 | 7 | 6 | 6 |
| | 5 | 6 | 6 | 5 | 5 | 5 |
| | 6 | 5 | 5 | 6 | 5 | 4 |
| | 9 | 11 | 8 | 8 | 8 | 6 |
| | 36 | 37 | 37 | 37 | 38 | 35 |
| | 6 | 6 | 8 | 8 | 8 | 9 |
| | 10 | 10 | 10 | 9 | 9 | 9 |
| | 7 | 6 | 6 | 5 | 5 | 6 |
| | 4 | 4 | 4 | 4 | 3 | 3 |
| | 4 | 5 | 5 | 3 | 4 | 4 |
| . | 66 | 65 | 69 | 71 | 67 | 70 |
| . | 3 | 5 | 4 | 1 | 1 | 1 |

¹ 2016/17

- , , .

. 6.28

| | 2000/01 | 2005/06 | 2010/11 | 2015/16 | 2016/17 | 2017/18 |
|---|---------------|---------------|---------------|---------------|---------------|---------------|
| | 1402,9 | 2203,8 | 2129,8 | 1375,2 | 1369,4 | 1330,0 |
| | 42,4 | 53,3 | 47,7 | í | í | í |
| | 25,6 | 39,8 | 33,4 | 32,6 | 34,0 | 35,4 |
| | 18,1 | 23,8 | 25,7 | 19,0 | 19,3 | 18,2 |
| | 107,0 | 156,3 | 147,7 | 104,6 | 100,9 | 94,4 |
| | 120,4 | 160,3 | 133,1 | 18,5 | 25,0 | 24,3 |
| | 20,1 | 28,5 | 27,6 | 20,8 | 21,1 | 20,4 |
| | 14,5 | 20,1 | 23,4 | 18,7 | 19,5 | 20,7 |
| | 51,5 | 83,4 | 92,3 | 63,1 | 62,1 | 60,1 |
| - | 24,5 | 42,2 | 40,2 | 31,0 | 31,1 | 30,5 |
| | 18,5 | 28,9 | 30,9 | 22,9 | 23,4 | 21,8 |
| | 17,7 | 20,8 | 19,8 | 9,6 | 9,5 | 8,9 |
| | 52,3 | 86,4 | 88,1 | 17,2 | 15,7 | 16,8 |
| | 83,8 | 127,8 | 137,1 | 111,0 | 111,1 | 108,7 |
| | 21,7 | 33,5 | 35,8 | 27,2 | 26,3 | 25,0 |
| | 88,4 | 119,5 | 127,2 | 97,9 | 99,0 | 93,4 |
| | 38,5 | 58,8 | 53,8 | 42,0 | 41,8 | 39,9 |
| | 22,9 | 42,9 | 39,2 | 28,5 | 28,2 | 26,1 |
| | 27,0 | 59,2 | 46,3 | 33,1 | 32,3 | 30,5 |
| | 43,8 | 57,4 | 47,5 | 32,9 | 34,6 | 33,5 |
| | 176,7 | 256,8 | 232,7 | 162,3 | 160,2 | 154,2 |
| | 25,2 | 29,7 | 28,5 | 20,5 | 20,7 | 20,3 |
| | 28,7 | 39,4 | 43,4 | 28,2 | 27,5 | 26,3 |
| | 24,2 | 39,3 | 41,1 | 30,6 | 30,6 | 31,4 |
| | 17,6 | 25,8 | 27,1 | 22,3 | 22,9 | 21,8 |
| | 19,4 | 26,7 | 22,9 | 15,3 | 16,4 | 15,6 |
| . | 259,9 | 525,7 | 521,8 | 365,4 | 356,2 | 351,8 |
| . | 12,5 | 17,5 | 15,5 | í | í | í |

6.29.

-

1

I-II

**Female students enrolled in institutions of higher learning of the 1st and 2nd
levels of accreditation, by region**

| | (,) | | | | | |
|----------------------|---------------|---------------|---------------|---------------|---------------|---------------|
| | 2000/01 | 2005/06 | 2010/11 | 2015/16 | 2016/17 | 2017/18 |
| | 285401 | 263639 | 192284 | 129283 | 122402 | 116427 |
| | 7962 | 6011 | 3790 | í | í | í |
| | 11172 | 9511 | 10268 | 7161 | 6563 | 5607 |
| | 6108 | 6469 | 5159 | 4994 | 4922 | 4657 |
| | 19005 | 17450 | 12199 | 10406 | 9714 | 9788 |
| | 26217 | 27464 | 17920 | 2245 | 3000 | 3828 |
| | 9515 | 11683 | 8033 | 5350 | 4934 | 4587 |
| | 5280 | 4224 | 3399 | 2264 | 2078 | 1953 |
| | 10297 | 10192 | 6129 | 4814 | 4206 | 3948 |
| - | 10311 | 9421 | 7651 | 4790 | 4648 | 4219 |
| | 6802 | 6090 | 5396 | 4134 | 3561 | 3293 |
| | 6318 | 6591 | 4577 | 3454 | 3134 | 2956 |
| | 13694 | 14543 | 8481 | 1352 | 1311 | 1204 |
| | 18195 | 16430 | 11022 | 8641 | 8248 | 8819 |
| | 6389 | 5824 | 4625 | 3905 | 4025 | 4198 |
| | 14045 | 10774 | 7642 | 8045 | 8015 | 7699 |
| | 9460 | 7247 | 6205 | 4762 | 4394 | 4234 |
| | 7617 | 6681 | 6468 | 5100 | 4828 | 4047 |
| | 7686 | 4413 | 3827 | 3296 | 3089 | 2911 |
| | 6461 | 5439 | 4636 | 5151 | 4905 | 4723 |
| | 17125 | 14321 | 10214 | 8304 | 7559 | 7109 |
| | 5969 | 5751 | 4742 | 3720 | 3566 | 3484 |
| | 5919 | 6234 | 4192 | 3299 | 3121 | 2998 |
| | 9128 | 9343 | 7275 | 5392 | 5045 | 3086 |
| | 7414 | 7021 | 5985 | 5146 | 4885 | 4524 |
| | 8914 | 7975 | 4575 | 3541 | 2933 | 2860 |
| . | 26462 | 24672 | 16471 | 10017 | 9718 | 9695 |
| . | 1936 | 1865 | 1403 | í | í | í |
| ¹ 2016/17 | - | , | , | . | | |

6.30.

I-II

1

Share of female students enrolled in institutions of higher learning
of the 1st and 2nd levels of accreditation at the beginning of academic year

(;)

| | 2000/01 | 2005/06 | 2010/11 | 2015/16 | 2016/17 | 2017/18 |
|----------------------|---------|---------|---------|---------|---------|---------|
| | 54,0 | 52,2 | 53,2 | 56,2 | 56,3 | 55,8 |
| | 56,4 | 53,7 | 48,5 | í | í | í |
| | 49,1 | 53,4 | 59,4 | 59,1 | 58,5 | 58,7 |
| | 57,3 | 58,8 | 65,6 | 65,4 | 66,1 | 66,0 |
| | 51,4 | 53,6 | 51,7 | 51,1 | 51,1 | 52,3 |
| | 51,3 | 48,4 | 46,6 | 43,8 | 49,9 | 48,8 |
| | 54,4 | 51,4 | 48,4 | 51,1 | 49,9 | 48,1 |
| | 64,3 | 60,4 | 67,5 | 69,0 | 66,4 | 65,8 |
| | 55,8 | 53,8 | 56,0 | 57,7 | 54,8 | 53,7 |
| - | 53,2 | 51,6 | 52,4 | 65,0 | 66,5 | 64,0 |
| | 53,2 | 53,8 | 57,6 | 57,7 | 59,0 | 56,8 |
| | 56,4 | 53,6 | 53,0 | 52,8 | 52,5 | 53,0 |
| | 54,8 | 51,9 | 49,0 | 52,3 | 51,2 | 51,3 |
| | 54,4 | 53,4 | 54,4 | 60,2 | 60,0 | 61,2 |
| | 48,8 | 55,8 | 60,8 | 65,7 | 64,6 | 63,7 |
| | 50,9 | 43,5 | 49,7 | 55,1 | 55,4 | 54,5 |
| | 52,6 | 50,8 | 55,5 | 62,8 | 64,5 | 66,7 |
| | 59,4 | 60,5 | 60,7 | 60,6 | 61,0 | 63,5 |
| | 52,9 | 67,0 | 71,0 | 70,4 | 71,3 | 70,3 |
| | 58,9 | 57,4 | 62,7 | 65,7 | 64,4 | 63,3 |
| | 54,9 | 48,9 | 44,3 | 42,8 | 42,2 | 41,5 |
| | 41,9 | 38,3 | 47,4 | 55,7 | 55,0 | 54,7 |
| | 61,3 | 57,2 | 57,3 | 63,6 | 64,1 | 64,5 |
| | 56,2 | 52,3 | 64,4 | 63,0 | 62,6 | 54,8 |
| | 54,6 | 51,7 | 58,4 | 57,4 | 57,7 | 56,1 |
| | 56,9 | 51,9 | 48,9 | 58,0 | 63,2 | 63,6 |
| . | 58,9 | 54,7 | 50,6 | 48,1 | 49,0 | 49,8 |
| . | 48,5 | 64,4 | 64,0 | í | í | í |
| ¹ 2016/17 | - | , | , | . | | |

6.31.

-

1

III-IV

Female students enrolled in institutions of higher learning of the 3rd and 4th
levels of accreditation, by region

| | (,) | | | | | |
|---|---------|---------|---------|---------|---------|---------|
| | 2000/01 | 2005/06 | 2010/11 | 2015/16 | 2016/17 | 2017/18 |
| | 737576 | 1203174 | 1145251 | 700138 | 698863 | 678374 |
| | 24477 | 32913 | 29013 | í | í | í |
| | 14195 | 21528 | 17398 | 17461 | 17857 | 18089 |
| | 10721 | 13856 | 14907 | 10154 | 9939 | 9486 |
| | 54184 | 76555 | 73046 | 49305 | 47875 | 44529 |
| | 67636 | 90597 | 72419 | 7808 | 11751 | 12443 |
| | 11626 | 15756 | 15751 | 10914 | 10871 | 10106 |
| | 8092 | 11855 | 14284 | 11994 | 12143 | 12721 |
| | 28044 | 47334 | 52106 | 34334 | 33864 | 32625 |
| - | 13976 | 22946 | 22610 | 17313 | 17668 | 17245 |
| | 9458 | 14959 | 16953 | 11130 | 12572 | 11329 |
| | 9655 | 11045 | 10324 | 4616 | 4490 | 4084 |
| | 26166 | 45764 | 47157 | 10031 | 8847 | 9013 |
| | 42578 | 66157 | 70120 | 54015 | 53006 | 52867 |
| | 11919 | 16987 | 18479 | 13000 | 12196 | 11426 |
| | 46390 | 64441 | 64326 | 46690 | 47439 | 44233 |
| | 21114 | 32004 | 29924 | 21285 | 21397 | 20202 |
| | 13668 | 24491 | 23281 | 16535 | 16458 | 15099 |
| | 15179 | 32632 | 25058 | 16197 | 15731 | 14466 |
| | 24049 | 32534 | 26047 | 17098 | 18239 | 17730 |
| | 86015 | 135618 | 121032 | 80698 | 79562 | 76220 |
| | 13674 | 16834 | 14024 | 9067 | 8689 | 8104 |
| | 15295 | 21894 | 23267 | 13905 | 13698 | 13195 |
| | 13028 | 21715 | 21328 | 16608 | 15973 | 17454 |
| | 10278 | 15584 | 16388 | 13873 | 13758 | 13251 |
| | 11767 | 15631 | 14497 | 8517 | 8801 | 8349 |
| . | 129573 | 294277 | 286543 | 187590 | 186039 | 184108 |
| . | 4819 | 7267 | 4969 | í | í | í |

¹ 2016/17

-

,

,

.

6.32.

III-IV

1

Share of female students enrolled in institutions of higher learning
of the 3rd and 4th levels of accreditation, at the beginning of academic year

| | (; %) | | | | | |
|---|------------|---------|---------|---------|---------|---------|
| | 2000/01 | 2005/06 | 2010/11 | 2015/16 | 2016/17 | 2017/18 |
| | 52,6 | 54,6 | 53,8 | 50,9 | 51,0 | 51,0 |
| | 57,7 | 61,7 | 60,8 | í | í | í |
| | 55,3 | 54,2 | 52,0 | 53,5 | 52,6 | 51,1 |
| | 59,1 | 58,3 | 57,9 | 53,6 | 51,4 | 52,0 |
| | 50,6 | 49,0 | 49,5 | 47,1 | 47,5 | 47,2 |
| | 56,2 | 56,5 | 54,4 | 42,2 | 47,0 | 51,1 |
| | 57,9 | 55,2 | 57,0 | 52,5 | 51,5 | 49,5 |
| | 56,0 | 59,0 | 61,1 | 64,2 | 62,1 | 61,4 |
| | 54,4 | 56,8 | 56,5 | 54,4 | 54,5 | 54,3 |
| - | 57,1 | 54,4 | 56,3 | 55,9 | 56,8 | 56,6 |
| | 51,1 | 51,8 | 54,9 | 48,6 | 53,8 | 52,1 |
| | 54,7 | 53,0 | 52,1 | 47,9 | 47,0 | 46,1 |
| | 50,0 | 52,9 | 53,5 | 58,2 | 56,5 | 53,7 |
| | 50,8 | 51,8 | 51,2 | 48,7 | 47,7 | 48,6 |
| | 55,0 | 50,7 | 51,7 | 47,7 | 46,4 | 45,6 |
| | 52,5 | 53,9 | 50,6 | 47,7 | 47,9 | 47,4 |
| | 54,9 | 54,4 | 55,6 | 50,7 | 51,1 | 50,7 |
| | 59,8 | 57,1 | 59,4 | 57,9 | 58,3 | 57,9 |
| | 56,2 | 55,1 | 54,2 | 48,9 | 48,7 | 47,5 |
| | 54,9 | 56,7 | 54,8 | 52,0 | 52,7 | 52,9 |
| | 48,7 | 52,8 | 52,0 | 49,7 | 49,7 | 49,4 |
| | 54,2 | 56,7 | 49,2 | 44,2 | 42,1 | 40,0 |
| | 53,3 | 55,5 | 53,6 | 49,2 | 49,9 | 50,1 |
| | 53,8 | 55,2 | 51,9 | 54,3 | 52,3 | 55,6 |
| | 58,4 | 60,5 | 60,5 | 62,3 | 60,0 | 60,8 |
| | 60,5 | 58,5 | 63,3 | 55,6 | 53,5 | 53,5 |
| . | 49,9 | 56,0 | 54,9 | 51,3 | 52,2 | 52,3 |
| . | 38,4 | 41,6 | 32,1 | í | í | í |

¹ 2016/17 - , , .

,

Pupils and students in 2017, by language of instruction

1
$$\left(\begin{array}{c} \text{---} \\ \text{---} \\ \text{---} \end{array} \right)$$

Training at educational institutions in Ukrainian and Russian in 2017, percentage

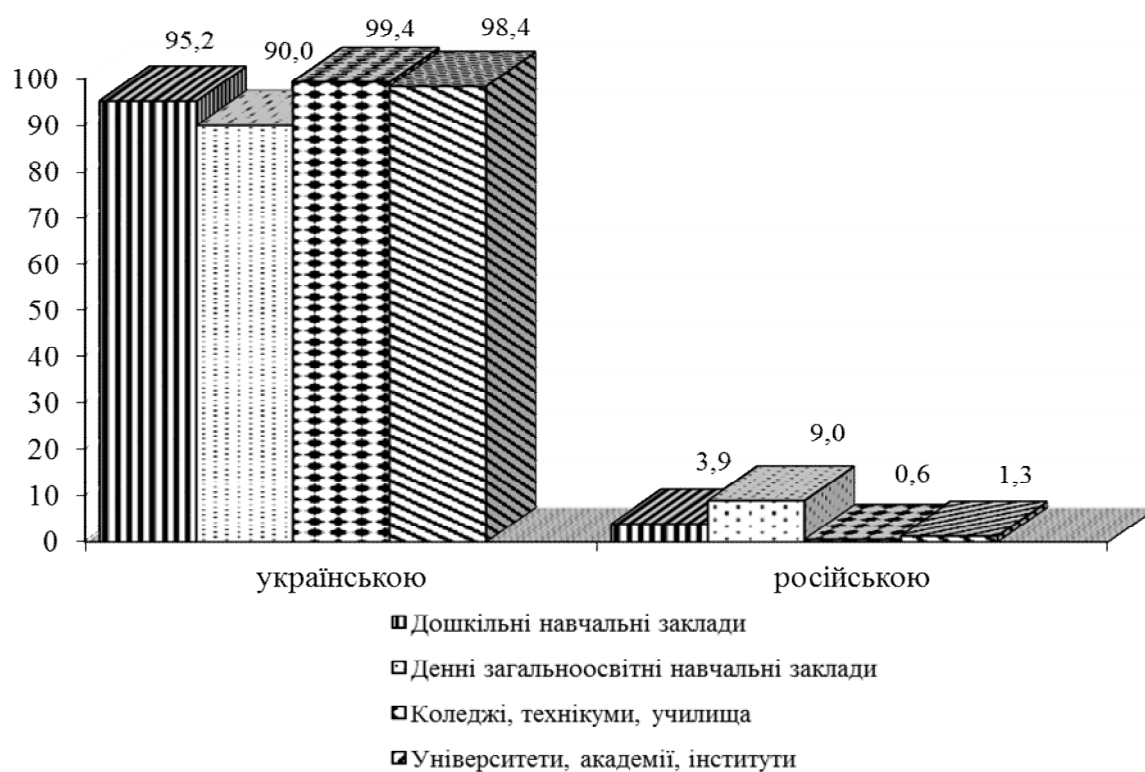

6.35.

2016/17

**Female enrollment at the beginning of 2016/17 academic year, by level
of education and region**

| | | | | | () |
|---|------------------|----------------|----------------|----------------|---------------|
| | - | - | , | , | 3 |
| | - | | , | , | |
| | 1,2 | 2,3 | | | |
| | 1 858 391 | 110 578 | 122 402 | 698 863 | 13 611 |
| | í | í | í | í | í |
| | 75 297 | 5 935 | 6 563 | 17 857 | 392 |
| | 63 143 | 3 441 | 4 922 | 9 939 | 199 |
| | 151 341 | 9 219 | 9 714 | 47 875 | 588 |
| | 74 011 | 4 645 | 3 000 | 11 751 | 152 |
| | 63 402 | 3 490 | 4 934 | 10 871 | 159 |
| | 77 415 | 2 048 | 2 078 | 12 143 | 189 |
| | 77 084 | 5 474 | 4 206 | 33 864 | 415 |
| - | 72 471 | 3 281 | 4 648 | 17 668 | 287 |
| | 93 752 | 3 136 | 3 561 | 12 572 | 170 |
| | 44 396 | 3 294 | 3 134 | 4 490 | 80 |
| | 25 299 | 2 576 | 1 311 | 8 847 | 184 |
| | 128 747 | 10 476 | 8 248 | 53 006 | 1 210 |
| | 53 487 | 4 613 | 4 025 | 12 196 | 112 |
| | 120 203 | 6 125 | 8 015 | 47 439 | 992 |
| | 62 503 | 4 346 | 4 394 | 21 397 | 206 |
| | 72 716 | 4 017 | 4 828 | 16 458 | 138 |
| | 45 002 | 4 403 | 3 089 | 15 731 | 289 |
| | 51 716 | 3 717 | 4 905 | 18 239 | 187 |
| | 112 749 | 5 620 | 7 559 | 79 562 | 1 679 |
| | 51 364 | 3 175 | 3 566 | 8 689 | 221 |
| | 62 233 | 3 996 | 3 121 | 13 698 | 187 |
| | 53 771 | 3 318 | 5 045 | 15 973 | 203 |
| | 47 406 | 2 489 | 4 885 | 13 758 | 134 |
| | 45 076 | 2 259 | 2 933 | 8 801 | 114 |
| . | 133 807 | 5 485 | 9 718 | 186 039 | 5 124 |
| . | í | í | í | í | í |

1 (-) .

2 .

3 2016 .

6.36.

2017/18

**Female enrollment at the beginning of 2017/18 academic year, by level
of education and region**

| | | | | | () |
|---|------------------|----------------|----------------|----------------|---------------|
| | - | - | , | , | 3 |
| | - | | , | , | |
| | 1,2 | 2,3 | | | |
| | 1 897 693 | 103 651 | 116 427 | 678 374 | 12 708 |
| | í | í | í | í | í |
| | 76 646 | 5 381 | 5 607 | 18 089 | 337 |
| | 64 510 | 3 178 | 4 657 | 9 486 | 170 |
| | 154 948 | 9 441 | 9 788 | 44 529 | 584 |
| | 76 179 | 4 009 | 3 828 | 12 443 | 140 |
| | 64 142 | 3 124 | 4 587 | 10 106 | 147 |
| | 78 106 | 1 897 | 1 953 | 12 721 | 199 |
| | 78 369 | 5 363 | 3 948 | 32 625 | 454 |
| - | 73 406 | 3 239 | 4 219 | 17 245 | 262 |
| | 97 798 | 3 136 | 3 293 | 11 329 | 171 |
| | 44 960 | 3 238 | 2 956 | 4 084 | 53 |
| | 25 635 | 2 439 | 1 204 | 9 013 | 146 |
| | 131 006 | 9 260 | 8 819 | 52 867 | 1 120 |
| | 54 600 | 4 542 | 4 198 | 11 426 | 95 |
| | 123 429 | 5 360 | 7 699 | 44 233 | 935 |
| | 63 317 | 4 108 | 4 234 | 20 202 | 220 |
| | 74 555 | 3 797 | 4 047 | 15 099 | 131 |
| | 45 603 | 4 237 | 2 911 | 14 466 | 341 |
| | 52 198 | 3 310 | 4 723 | 17 730 | 206 |
| | 115 520 | 5 535 | 7 109 | 76 220 | 1 645 |
| | 51 937 | 3 123 | 3 484 | 8 104 | 198 |
| | 63 376 | 3 797 | 2 998 | 13 195 | 183 |
| | 54 685 | 2 999 | 3 086 | 17 454 | 168 |
| | 48 299 | 2 570 | 4 524 | 13 251 | 126 |
| | 45 672 | 1 994 | 2 860 | 8 349 | 110 |
| . | 138 797 | 4 574 | 9 695 | 184 108 | 4 567 |
| . | í | í | í | í | í |

1 (-)

2 .

3 2017 .

6.37.

2016/17

Female participation rates at the beginning of 2016/17 academic year,
by level of education and region

| | (| , |) | | |
|---|------|------|------|------|------|
| | - | - | , | , | 3 |
| | 1, 2 | 2, 3 | | | |
| | 49,3 | 38,7 | 56,3 | 51,0 | 52,4 |
| | í | í | í | í | í |
| | 49,2 | 41,1 | 58,5 | 52,6 | 57,4 |
| | 49,0 | 37,8 | 66,1 | 51,4 | 60,3 |
| | 49,4 | 39,0 | 51,1 | 47,5 | 44,8 |
| | 49,4 | 36,8 | 49,9 | 47,0 | 55,5 |
| | 49,4 | 38,3 | 49,9 | 51,5 | 65,2 |
| | 49,2 | 32,7 | 66,4 | 62,1 | 52,6 |
| | 49,7 | 38,9 | 54,8 | 54,5 | 48,9 |
| - | 49,2 | 32,4 | 66,5 | 56,8 | 56,8 |
| | 49,2 | 35,4 | 59,0 | 53,8 | 49,0 |
| | 49,5 | 43,0 | 52,5 | 47,0 | 47,3 |
| | 48,9 | 43,8 | 51,2 | 56,5 | 63,4 |
| | 49,3 | 38,8 | 60,0 | 47,7 | 55,5 |
| | 49,4 | 44,9 | 64,6 | 46,4 | 54,6 |
| | 49,4 | 39,0 | 55,4 | 47,9 | 57,1 |
| | 49,4 | 40,1 | 64,5 | 51,1 | 41,4 |
| | 49,1 | 33,4 | 61,0 | 58,3 | 50,4 |
| | 49,1 | 43,0 | 71,3 | 48,7 | 55,2 |
| | 49,2 | 39,0 | 64,4 | 52,7 | 47,7 |
| | 49,3 | 40,2 | 42,2 | 49,7 | 52,5 |
| | 49,6 | 39,7 | 55,0 | 42,1 | 56,5 |
| | 48,8 | 36,6 | 64,1 | 49,9 | 47,9 |
| | 49,1 | 40,6 | 62,6 | 52,3 | 56,4 |
| | 48,6 | 37,3 | 57,7 | 60,0 | 59,8 |
| | 49,3 | 38,8 | 63,2 | 53,5 | 58,2 |
| . | 49,5 | 37,1 | 49,0 | 52,2 | 51,1 |
| . | í | í | í | í | í |

1 (-)

2 .

3 2016 .

6.38.

2017/18

Female participation rates at the beginning of 2017/18 academic year,
by level of education and region

| | (| , | , |) |
|---|------|------|------|------|
| | - | - | , | , |
| | - | | , | 3 |
| | 1, 2 | 2, 3 | | |
| | 49,3 | 38,5 | 55,8 | 51,0 |
| | 51,3 | | | |
| | í | í | í | í |
| | 49,3 | 39,7 | 58,7 | 51,1 |
| | 49,0 | 37,4 | 66,0 | 52,0 |
| | 49,4 | 41,6 | 52,3 | 47,2 |
| | 49,4 | 35,1 | 48,8 | 51,1 |
| | 49,4 | 36,7 | 48,1 | 49,5 |
| | 49,1 | 31,5 | 65,8 | 61,4 |
| | 49,8 | 39,5 | 53,7 | 54,3 |
| - | 49,2 | 32,7 | 64,0 | 56,6 |
| | 49,3 | 37,4 | 56,8 | 52,1 |
| | 49,5 | 43,2 | 53,0 | 46,1 |
| | 48,8 | 43,9 | 51,3 | 53,7 |
| | 49,2 | 38,1 | 61,2 | 48,6 |
| | 49,6 | 45,3 | 63,7 | 45,6 |
| | 49,4 | 36,3 | 54,5 | 47,4 |
| | 49,3 | 40,0 | 66,7 | 50,7 |
| | 49,3 | 32,9 | 63,5 | 57,9 |
| | 49,3 | 42,7 | 70,3 | 47,5 |
| | 49,2 | 38,1 | 63,3 | 52,9 |
| | 49,2 | 40,1 | 41,5 | 49,4 |
| | 49,4 | 39,3 | 54,7 | 40,0 |
| | 49,0 | 37,8 | 64,5 | 50,1 |
| | 49,3 | 38,6 | 54,8 | 55,6 |
| | 48,8 | 39,0 | 56,1 | 60,8 |
| | 49,4 | 39,1 | 63,6 | 53,5 |
| . | 49,5 | 35,3 | 49,8 | 52,3 |
| . | í | í | í | í |

1

2

3

2017

6.39.

- ,

1

,

Orphans and children, abandoned by their parents, by place of residence

| | (;) | | | | | |
|---|-------------------|-------------------|------|------|------|------|
| | 2000 | 2005 | 2010 | 2015 | 2016 | 2017 |
| | 4764 ² | 5090 ² | 3573 | 787 | 692 | 664 |
| | 3438 | 3606 | 2165 | 1166 | 1256 | 1431 |
| - | 2989 | 3210 | 1936 | 1116 | 998 | 927 |
| 1 | , ø , | | | | | |
| 2 | 2009 | - | | | | |
| | 1019 | | 2017 | | | 6809 |

6.40.

- ,

()

,

Orphans and children, abandoned by their parents, by place of schooling

| | (;) | | | | | |
|----------|-------------------------------|---------|---------|---------|---------|---------|
| | 2000/01 | 2005/06 | 2010/11 | 2015/16 | 2016/17 | 2017/18 |
| 1,2 | 59276 | 65606 | 60263 | 49532 | 47563 | 46393 |
| - | | | | | | |
| 1,3 | 8382 | 17255 | 18830 | 13990 | 13320 | 11809 |
| I - II | 2525 | 3968 | 3582 | 2896 | 2846 | 3048 |
| III - IV | 1516 | 3894 | 5988 | 4334 | 4607 | 4927 |
| 1 | | | | | | |
| 2 | , - , | | | | | |
| | , 2017/18 ó 112 , ó 18 , | | | | | |
| | ó 94 (2016/2017 ó 79 , - 22, | | | | | |
| | ó 57). | | | | | |
| 3 | 2000, 2005, 2010, 2015-2017 . | | | | | |

6.42. - , 2017 1

Orphans and children, abandoned by their parents, by place
of residence and region, end of 2017

| () | | | |
|-----|-----|------|-----|
| | | | - |
| | | , 2 | |
| | 664 | 1431 | 927 |
| | í | í | í |
| | 26 | ... | 25 |
| | ó | ... | 3 |
| | ó | ... | 115 |
| | 150 | ... | 125 |
| | ó | ... | 20 |
| | 62 | ... | 55 |
| | ó | ... | 57 |
| - | 22 | ... | 47 |
| | 58 | ... | 19 |
| | 2 | ... | 30 |
| | ó | ... | ó |
| | 24 | ... | 21 |
| | ó | ... | 26 |
| | 157 | ... | 67 |
| | 32 | ... | 38 |
| | ó | ... | 2 |
| | 25 | ... | 18 |
| | 12 | ... | 16 |
| | 27 | ... | 76 |
| | 6 | ... | 48 |
| | 24 | ... | 27 |
| | 13 | ... | 41 |
| | 18 | ... | 8 |
| | ó | ... | 16 |
| . | 6 | ... | 27 |
| . | í | í | í |
| 1 | | | ø , |
| 2 | | | ø . |

6.43. - - ,
1

Boarding schools for orphans and children, abandoned by their parents

()

| | 2000 | | 2005 | | 2010 | |
|--|------|---|------|---|------|---|
| | | , | | , | | , |

44 12254 54 11954 77 10135

| | | | | | |
|---|------|---|-----|---|------|
| 1 | 399 | 2 | 521 | 4 | 446 |
| 2 | 619 | 2 | 600 | 4 | 709 |
| 1 | 305 | 2 | 568 | 3 | 803 |
| 3 | 662 | 5 | 788 | 4 | 411 |
| 3 | 982 | 5 | 947 | 8 | 1113 |
| 2 | 637 | 3 | 810 | 4 | 593 |
| 2 | 482 | 1 | 228 | 2 | 204 |
| 2 | 656 | 2 | 542 | 6 | 1086 |
| 1 | 230 | 1 | 185 | 1 | 71 |
| 3 | 733 | 2 | 355 | 1 | 68 |
| 1 | 378 | 1 | 309 | 1 | 162 |
| 1 | 278 | 2 | 438 | 4 | 483 |
| 1 | 218 | 1 | 218 | 1 | 141 |
| 1 | 315 | 2 | 509 | 3 | 443 |
| 4 | 1223 | 4 | 903 | 6 | 601 |
| 1 | 401 | 2 | 617 | 2 | 371 |
| 1 | 151 | 1 | 120 | 1 | 51 |
| 1 | 437 | 2 | 455 | 3 | 335 |
| 1 | 215 | 1 | 226 | 6 | 6 |
| 4 | 1033 | 4 | 922 | 6 | 582 |
| 1 | 284 | 1 | 278 | 2 | 276 |
| 1 | 276 | 2 | 358 | 3 | 341 |
| 1 | 333 | 1 | 222 | 3 | 389 |
| 1 | 153 | 1 | 184 | 1 | 84 |
| 2 | 456 | 2 | 435 | 3 | 297 |
| 2 | 398 | 2 | 216 | 1 | 75 |
| 6 | 6 | 6 | 6 | 6 | 6 |

1

2009 6

. 6.43

| | 2015 | | 2016 | | 2017 | |
|---|-----------|-------------|-----------|------------|----------|------------|
| | | , | | , | | , |
| | 23 | 2078 | 11 | 894 | 9 | 754 |
| | í | í | í | í | í | í |
| | 3 | 325 | 2 | 269 | 2 | 269 |
| | 1 | 127 | ó | ó | ó | ó |
| | ó | ó | ó | ó | ó | ó |
| | 4 | 452 | 4 | 380 | 4 | 318 |
| | 2 | 184 | ó | ó | ó | ó |
| | 2 | 128 | 2 | 110 | 2 | 88 |
| | ó | ó | ó | ó | ó | ó |
| - | 1 | 64 | ó | ó | ó | ó |
| | ó | ó | ó | ó | ó | ó |
| | ó | ó | ó | ó | ó | ó |
| | 1 | 77 | ó | ó | ó | ó |
| | 1 | 62 | 1 | 25 | ó | ó |
| | ó | ó | ó | ó | ó | ó |
| | 3 | 259 | 1 | 82 | 1 | 79 |
| | ó | ó | ó | ó | ó | ó |
| | 1 | 3 | ó | ó | ó | ó |
| | ó | ó | ó | ó | ó | ó |
| | ó | ó | ó | ó | ó | ó |
| | ó | ó | ó | ó | ó | ó |
| | ó | ó | ó | ó | ó | ó |
| | 2 | 258 | ó | ó | ó | ó |
| | ó | ó | ó | ó | ó | ó |
| | 2 | 139 | 1 | 28 | ó | ó |
| . | ó | ó | ó | ó | ó | ó |
| . | ... | ... | ... | ... | ... | ... |

6.44. - , ,

2016/17

Orphans and children, abandoned by their parents at the beginning
of 2016/17, by place of schooling and region

| () | | | | |
|-----|-------|--------------------|------|------|
| | | 1 | , | , |
| | 1,2 | | , | , |
| | 47563 | 13320 ³ | 2846 | 4607 |
| | í | í | í | í |
| | 1524 | 491 | 148 | 89 |
| | 1101 | 277 | 100 | 58 |
| | 5935 | 1340 | 301 | 697 |
| | 3156 | 833 | 141 | 143 |
| | 2046 | 537 | 135 | 95 |
| | 1357 | 268 | 24 | 55 |
| | 2654 | 747 | 104 | 174 |
| - | 913 | 250 | 76 | 56 |
| | 2361 | 346 | 82 | 147 |
| | 1982 | 499 | 105 | 43 |
| | 968 | 258 | 40 | 73 |
| | 1530 | 1001 | 72 | 310 |
| | 2046 | 535 | 136 | 150 |
| | 3578 | 953 | 227 | 345 |
| | 1597 | 440 | 86 | 154 |
| | 1249 | 335 | 71 | 98 |
| | 1364 | 427 | 56 | 156 |
| | 670 | 192 | 75 | 72 |
| | 3098 | 764 | 257 | 335 |
| | 1898 | 517 | 99 | 105 |
| | 1224 | 448 | 74 | 94 |
| | 1524 | 362 | 122 | 107 |
| | 852 | 158 | 85 | 59 |
| | 1463 | 802 | 66 | 57 |
| . | 1473 | 536 | 164 | 935 |
| . | í | í | í | í |

1

2

3

. 6.40.

. . . ,

.

6.45. - , ,

2017/18

Orphans and children, abandoned by their parents at the beginning
of 2017/18, by place of schooling and region

| () | | | | |
|-----|-------|--------------------|------|------|
| | | 1 | , | , |
| | 1,2 | | , | , |
| | 46393 | 11809 ³ | 3048 | 4927 |
| | í | í | í | í |
| | 1433 | 444 | 152 | 88 |
| | 1075 | 250 | 78 | 75 |
| | 5838 | 1298 | 364 | 663 |
| | 3193 | 732 | 234 | 196 |
| | 1970 | 498 | 137 | 117 |
| | 1312 | 236 | 21 | 44 |
| | 2574 | 663 | 112 | 217 |
| - | 880 | 235 | 71 | 42 |
| | 2271 | 350 | 79 | 149 |
| | 1896 | 434 | 107 | 34 |
| | 1019 | 236 | 46 | 72 |
| | 1438 | 594 | 74 | 257 |
| | 1978 | 510 | 124 | 169 |
| | 3493 | 851 | 272 | 346 |
| | 1597 | 364 | 62 | 169 |
| | 1177 | 300 | 78 | 94 |
| | 1315 | 374 | 73 | 165 |
| | 644 | 168 | 61 | 85 |
| | 3002 | 729 | 281 | 390 |
| | 1928 | 504 | 95 | 131 |
| | 1177 | 377 | 95 | 110 |
| | 1462 | 304 | 83 | 169 |
| | 837 | 127 | 91 | 55 |
| | 1392 | 678 | 74 | 65 |
| . | 1492 | 551 | 184 | 1025 |
| . | í | í | í | í |

1

2

3

. 6.40.

. . . ,

.

6.46.

1

Preschool institutions put into service, by region

| () | | | | | | |
|-----|------|-----|------|-----|------|-----|
| | 2000 | | 2005 | | 2010 | |
| | | | | | | |
| | 605 | 265 | 558 | 358 | 550 | 320 |
| | ó | ó | ó | ó | ó | ó |
| | 90 | 90 | ó | ó | ó | ó |
| | ó | ó | ó | ó | ó | ó |
| | ó | ó | ó | ó | ó | ó |
| | 50 | 50 | ó | ó | ó | ó |
| | ó | ó | ó | ó | ó | ó |
| | ó | ó | ó | ó | ó | ó |
| | ó | ó | ó | ó | ó | ó |
| - | ó | ó | ó | ó | ó | ó |
| | 25 | 25 | 138 | 138 | 140 | ó |
| | ó | ó | 20 | 20 | ó | ó |
| | ó | ó | ó | ó | ó | ó |
| | ó | ó | ó | ó | 140 | 50 |
| | 50 | 50 | ó | ó | 80 | 80 |
| | ó | ó | ó | ó | ó | ó |
| | ó | ó | ó | ó | 50 | 50 |
| | 305 | ó | ó | ó | ó | ó |
| | ó | ó | ó | ó | ó | ó |
| | ó | ó | ó | ó | ó | ó |
| | 50 | 50 | ó | ó | ó | ó |
| | ó | ó | ó | ó | ó | ó |
| | 35 | ó | 25 | 25 | ó | ó |
| | ó | ó | 90 | 90 | ó | ó |
| | ó | ó | 50 | 50 | 140 | 140 |
| | ó | ó | 35 | 35 | ó | ó |
| . | ó | ó | 200 | ó | ó | ó |
| . | ó | ó | ó | ó | ó | ó |

1

2017

2018 .

| | | | | . 6.46 |
|---|-------------|------------|-------------|-------------|
| | 2015 | | 2016 | |
| | | | | |
| | 3455 | 746 | 4568 | 1918 |
| | í | í | í | í |
| | 954 | 20 | 28 | 28 |
| | 217 | 117 | 424 | 289 |
| | 25 | ó | 524 | 224 |
| | ó | ó | 195 | ó |
| | 15 | 15 | 40 | 40 |
| | 204 | 146 | 339 | 289 |
| | ó | ó | ó | ó |
| - | 380 | ó | 242 | 242 |
| | 350 | 135 | 440 | 280 |
| | 28 | 28 | 120 | 120 |
| | ó | ó | 40 | ó |
| | 65 | 45 | 325 | 45 |
| | ó | ó | 20 | 20 |
| | 357 | ó | ó | ó |
| | ó | ó | 165 | 20 |
| | ó | ó | 95 | 95 |
| | ó | ó | ó | ó |
| | 55 | 55 | 15 | 15 |
| | 60 | ó | 111 | 36 |
| | ó | ó | ó | ó |
| | 92 | 62 | 56 | 56 |
| | ó | ó | ó | ó |
| | 100 | 100 | ó | ó |
| | 23 | 23 | 119 | 119 |
| . | 530 | ó | 1270 | ó |
| . | í | í | í | í |

6.47.

1

Secondary educational institutions put into service, by region

| | () | | | | | |
|---|-------|------|-------|------|------|------|
| | 2000 | | 2005 | | 2010 | |
| | | | | | | |
| | 15392 | 8616 | 10586 | 5172 | 7116 | 3621 |
| | ó | ó | 1372 | ó | ó | ó |
| | 40 | 40 | 50 | 50 | ó | ó |
| | 120 | 120 | 473 | 226 | 156 | ó |
| | 2828 | 1002 | ó | ó | ó | ó |
| | 484 | 484 | 50 | 50 | ó | ó |
| | 720 | 670 | 374 | 374 | ó | ó |
| | 732 | 192 | ó | ó | 830 | 830 |
| | ó | ó | ó | ó | ó | ó |
| - | 1770 | 1770 | 1288 | 928 | 712 | ó |
| | 540 | ó | 50 | 50 | 225 | 225 |
| | ó | ó | ó | ó | ó | ó |
| | 25 | 25 | ó | ó | 75 | ó |
| | 1604 | 1484 | 1059 | 828 | 276 | 276 |
| | 360 | ó | ó | ó | 492 | ó |
| | 602 | 602 | 1206 | 1046 | ó | ó |
| | 1276 | 162 | ó | ó | ó | ó |
| | ó | ó | 366 | 366 | 1456 | 1456 |
| | 84 | 84 | 270 | ó | ó | ó |
| | 150 | 150 | ó | ó | 360 | 360 |
| | 689 | 689 | 654 | 120 | ó | ó |
| | 360 | ó | ó | ó | ó | ó |
| | 1302 | 882 | 2080 | 784 | 694 | 354 |
| | ó | ó | ó | ó | 860 | ó |
| | 180 | 180 | 1114 | 350 | 120 | 120 |
| | 260 | 80 | ó | ó | ó | ó |
| . | 1266 | ó | 180 | ó | 860 | ó |
| . | ó | ó | ó | ó | ó | ó |

1

6.46.

. 6.47

| | 2015 | | 2016 | |
|---|-------------|------------|-------------|-------------|
| | | | | |
| | 1256 | 852 | 2885 | 1303 |
| | í | í | í | í |
| | ó | ó | 132 | ó |
| | 154 | 154 | 214 | 214 |
| | ó | ó | ó | ó |
| | ó | ó | ó | ó |
| | ó | ó | 30 | 30 |
| | ó | ó | 262 | ó |
| | ó | ó | ó | ó |
| - | ó | ó | 40 | ó |
| | 186 | 186 | 120 | ó |
| | ó | ó | ó | ó |
| | ó | ó | ó | ó |
| | 34 | 34 | 400 | 40 |
| | ó | ó | ó | ó |
| | 100 | ó | 200 | ó |
| | ó | ó | ó | ó |
| | ó | ó | 789 | 749 |
| | ó | ó | ó | ó |
| | 288 | 288 | ó | ó |
| | ó | ó | 90 | 90 |
| | ó | ó | ó | ó |
| | 190 | 190 | ó | ó |
| | ó | ó | ó | ó |
| | ó | ó | 208 | 180 |
| | ó | ó | ó | ó |
| . | 304 | ó | 400 | ó |
| . | í | í | í | í |

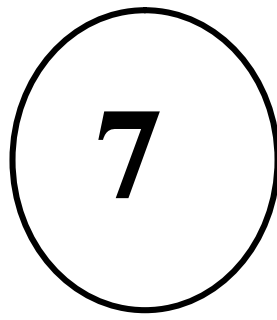

| | Page |
|--|------|
| 7.1. | 252 |
| Books published for children | |
| 7.2. | 253 |
| Newspapers and periodicals published for children | |
| 7.3. | 252 |
| Libraries for young persons | |
| 7.4. | 253 |
| Libraries for young persons, by region | |
| 7.5. | 254 |
| Library book collections, by region | |
| 7.6. | 256 |
| Theaters for children | |
| 7.7. | 256 |
| Aesthetic education schools | |
| 7.8. 2017 | 257 |
| Pupils in aesthetic education schools in 2017 | |
| 7.9. | 257 |
| Libraries or children and young persons | |
| 7.10. 2017 | 258 |
| Sport schools for children in 2017, by region | |
| 7.11. | |
| | 259 |
| Training of school children for the Olympic reserve | |
| 7.12. | 260 |
| Child of health improving institutions that functioned in summer | |
| 7.13. | 260 |
| Children who spent summer at child's health improving institutions | |
| 7.14. | |
| 2016 | 261 |
| Child of health improving institutions that functioned in summer 2016, by region | |
| 7.15. | |
| 2017 | 262 |
| Child of health improving institutions that functioned in summer 2017, by region | |
| 7.16. \emptyset | 263 |
| Putting into service sports and rehabilitation facilities | |

—

2017 , , ,
 , ' 1,5 . , 319 . .
 6 103 16,5 . 109 . .
 ,
 . , 2017 9,7 .
 1 ., 24% 106 . ,
 7-16 . 2017 37 .
 ,
 . 2000
 1,3 ,
 , 1 . ,
 ,
 69%. ,
 , 2017
 2,8 . , 369 . 6 .

7.1. ¹

Books published for children

| | 2000 | 2005 | 2010 | 2015 | 2016 | 2017 |
|-----|-------------|-------------|-------------|-------------|-------------|-------------|
| | 198 | 787 | 1381 | 1506 | 1626 | 1839 |
| % | 3 | 5 | 6 | 8 | 8 | 8 |
| , . | 1544 | 4193 | 4771 | 4209 | 3838 | 5250 |
| % | 4 | 8 | 11 | 12 | 8 | 12 |

7.2. , ¹

Newspapers and periodicals published for children

| | 2000 | 2005 | 2010 | 2015 | 2016 | 2017 |
|-----|--------|--------|---------|---------|--------|--------|
| , . | 35 | 29 | 25 | 19 | 15 | 15 |
| , . | 214,8 | 234,3 | 551,1 | 428,7 | 206,0 | 280,0 |
| , . | 3308,4 | 3166,5 | 11505,6 | 5044,2 | 2043,4 | 3649,6 |
| , . | 20 | 37 | 43 | 58 | 53 | 63 |
| , . | 135,0 | 595,9 | 811,6 | 936,9 | 789,9 | 757,1 |
| , . | 1211,2 | 6389,6 | 7611,8 | 12378,4 | 9514,0 | 7873,6 |

7.3. ²

Libraries for young persons

| | 2000 | 2005 | 2010 | 2015 | 2016 | 2017 |
|-------|----------------|----------------|----------------|----------------|----------------|----------------|
| , . | 1309 | 1277 | 1231 | 1040 | 1017 | 977 |
| | 1239 | 1210 | 1178 | 998 | 975 | 941 |
| | 70 | 67 | 53 | 42 | 42 | 36 |
| , . | 44230,8 | 42768,1 | 36114,4 | 28486,2 | 27001,0 | 24370,6 |
| (%): | 35 | 39 | 43 | 49 | 50 | 51 |
| | 64 | 60 | 56 | 50 | 49 | 48 |

¹ " "

² .

7.4.

1

Libraries for young persons, by region

()

| | 2000 | 2005 | 2010 | 2015 | 2016 | 2017 | 2000 | 2005 | 2010 | 2015 | 2016 | 2017 |
|---|------|------|------|------|------|------|------|------|------|------|------|------|
| | 1239 | 1210 | 1178 | 998 | 975 | 941 | 70 | 67 | 53 | 42 | 42 | 36 |
| | 49 | 49 | 48 | í | í | í | 5 | 5 | 3 | í | í | í |
| | 44 | 42 | 39 | 36 | 36 | 36 | 3 | 3 | 2 | 1 | 1 | |
| | 31 | 31 | 31 | 31 | 31 | 31 | 1 | 1 | | | | |
| | 84 | 81 | 81 | 80 | 78 | 78 | 1 | 1 | 2 | 2 | 2 | 2 |
| | 132 | 120 | 115 | 55 | 55 | 53 | 6 | 5 | 4 | 1 | 1 | 1 |
| | 38 | 38 | 37 | 36 | 33 | 33 | 2 | 3 | 3 | 3 | 3 | 3 |
| | 18 | 19 | 19 | 19 | 19 | 19 | 1 | | | | | |
| | 47 | 45 | 45 | 42 | 39 | 39 | 3 | 2 | 2 | 1 | 1 | |
| - | 40 | 39 | 38 | 36 | 36 | 36 | 4 | 4 | 3 | 3 | 3 | 3 |
| | 39 | 39 | 38 | 37 | 37 | 37 | 1 | 1 | | | | |
| | 33 | 31 | 31 | 29 | 29 | 28 | 3 | 3 | 2 | 2 | 2 | 2 |
| | 66 | 58 | 52 | 19 | 18 | 18 | 5 | 6 | 4 | 2 | 2 | 2 |
| | 65 | 65 | 64 | 63 | 63 | 59 | 4 | 4 | 3 | 3 | 3 | 2 |
| | 35 | 35 | 33 | 33 | 33 | 32 | 2 | 2 | 1 | 1 | 1 | 1 |
| | 72 | 80 | 85 | 78 | 71 | 71 | 1 | 1 | 3 | 2 | 2 | 2 |
| | 45 | 45 | 43 | 44 | 44 | 43 | 1 | 1 | 1 | 1 | 1 | 1 |
| | 25 | 24 | 22 | 20 | 20 | 1 | 1 | 1 | 1 | 1 | 1 | 1 |
| | 36 | 34 | 28 | 27 | 27 | 26 | | | | | | |
| | 33 | 33 | 32 | 32 | 31 | 31 | 1 | 1 | | | | |
| | 73 | 73 | 70 | 74 | 72 | 72 | 7 | 7 | 4 | 5 | 5 | 5 |
| | 36 | 34 | 33 | 31 | 32 | 31 | 5 | 5 | 4 | 4 | 4 | 3 |
| | 43 | 41 | 41 | 41 | 37 | 37 | 3 | 2 | 2 | 2 | 2 | 2 |
| | 34 | 34 | 34 | 33 | 32 | 32 | 1 | 1 | 1 | 1 | 1 | 1 |
| | 17 | 16 | 15 | 15 | 15 | 15 | | | | | | |
| | 37 | 38 | 38 | 38 | 38 | 35 | 1 | 1 | 1 | 1 | 1 | 1 |
| . | 50 | 49 | 49 | 49 | 49 | 49 | 7 | 6 | 6 | 6 | 6 | 4 |
| . | 17 | 17 | 17 | í | í | í | 1 | 1 | 1 | í | í | í |

1

7.5.

1

Library book collections, by region

| (.) | | | | | | |
|-------|---------|---------|---------|---------|---------|---------|
| | 2000 | 2005 | 2010 | 2015 | 2016 | 2017 |
| | 39751,3 | 38335,0 | 33313,1 | 25866,9 | 24371,4 | 22395,5 |
| | 1274,6 | 1289,5 | 1097,1 | í | í | í |
| | 1224,5 | 1160,1 | 907,4 | 868,9 | 678,0 | 639,2 |
| | 894,8 | 864,4 | 663,4 | 608,6 | 594,9 | 580,4 |
| | 2768,4 | 2523,6 | 2543,1 | 2040,2 | 2020,7 | 1943,7 |
| | 4913,5 | 4485,0 | 3921,6 | 1618,8 | 1542,3 | 1398,8 |
| | 1062,5 | 1033,2 | 946,9 | 888,9 | 847,9 | 828,3 |
| | 701,7 | 732,7 | 692,6 | 640,0 | 626,3 | 610,8 |
| | 1407,4 | 1300,0 | 1259,3 | 1076,5 | 910,9 | 889,6 |
| - | 1197,2 | 1081,4 | 951,5 | 888,1 | 795,6 | 890,3 |
| | 1389,2 | 1391,2 | 997,5 | 849,6 | 829,1 | 803,5 |
| | 1053,1 | 939,8 | 701,3 | 595,0 | 586,7 | 572,2 |
| | 1919,8 | 1736,0 | 1340,3 | 461,7 | 444,9 | 409,0 |
| | 1934,0 | 1916,7 | 1676,3 | 1580,1 | 1532,6 | 1563,4 |
| | 1235,9 | 1231,2 | 954,8 | 838,3 | 823,4 | 780,9 |
| | 2394,7 | 2357,1 | 2262,6 | 2097,3 | 1829,9 | 1768,7 |
| | 1620,5 | 1572,6 | 1354,1 | 1361,6 | 1322,5 | 1168,7 |
| | 848,3 | 1261,9 | 1064,0 | 854,0 | 799,2 | 142,0 |
| | 1019,6 | 962,6 | 619,7 | 525,0 | 514,5 | 481,3 |
| | 850,3 | 878,3 | 741,9 | 704,4 | 647,0 | 638,0 |
| | 2090,4 | 2074,1 | 1777,2 | 1747,2 | 1621,3 | 1661,8 |
| | 685,8 | 661,4 | 577,5 | 528,9 | 501,8 | 474,4 |
| | 1348,1 | 1231,7 | 1113,3 | 987,6 | 898,6 | 862,8 |
| | 1384,7 | 1334,3 | 1156,0 | 977,9 | 905,8 | 879,3 |
| | 650,0 | 591,5 | 438,3 | 409,9 | 405,8 | 391,5 |
| | 1162,4 | 1181,9 | 1094,5 | 826,6 | 795,6 | 174,2 |
| . | 2182,7 | 2057,5 | 1968,9 | 1891,8 | 1896,1 | 1842,7 |
| . | 537,2 | 485,3 | 492,0 | í | í | í |

1

.

.7.5

| | 2000 | 2005 | 2010 | 2015 | 2016 | 2017 |
|---|---------------|---------------|---------------|---------------|---------------|---------------|
| | 4479,5 | 4433,1 | 2801,3 | 2619,3 | 2629,6 | 1975,1 |
| | 249,0 | 254,8 | 48,1 | í | í | í |
| | 196,3 | 210,8 | 72,6 | 125,0 | 125,1 | |
| | 158,6 | 164,6 | | | | |
| | 186,6 | 197,9 | 237,8 | 229,9 | 230,7 | 228,1 |
| | 286,1 | 274,3 | 135,2 | 34,0 | 34,4 | 34,2 |
| | 106,6 | 141,2 | 145,3 | 142,3 | 142,1 | 143,0 |
| | 56,2 | | | | | |
| | 163,5 | 124,9 | 119,9 | 91,0 | 90,5 | |
| - | 136,9 | 137,9 | 54,8 | 71,4 | 70,8 | 71,0 |
| | 51,0 | 51,1 | | | | |
| | 195,0 | 190,6 | 74,3 | 73,0 | 72,9 | 73,6 |
| | 255,7 | 299,6 | 156,3 | 99,9 | 100,0 | 99,7 |
| | 203,4 | 216,8 | 114,5 | 111,8 | 127,8 | 80,8 |
| | 124,0 | 112,2 | 19,0 | 16,9 | 17,4 | 16,0 |
| | 110,6 | 120,5 | 167,5 | 150,3 | 150,7 | 150,5 |
| | 144,8 | 147,7 | 148,2 | 146,8 | 146,9 | 148,5 |
| | 172,9 | 173,5 | 167,4 | 165,2 | 164,6 | 162,8 |
| | 118,4 | 126,5 | | | | |
| | 341,2 | 349,0 | 103,5 | 137,6 | 138,8 | 137,3 |
| | 150,8 | 160,1 | 86,7 | 77,6 | 75,7 | 58,7 |
| | 230,1 | 221,0 | 216,7 | 208,8 | 209,7 | 203,0 |
| | 152,6 | 166,7 | 162,5 | 155,0 | 152,6 | 151,0 |
| | 94,2 | 72,6 | 58,2 | 60,8 | 60,9 | 61,5 |
| . | 562,0 | 487,4 | 481,0 | 522,0 | 518,0 | 155,4 |
| . | 33,0 | 31,4 | 31,8 | í | í | í |

7.6.

Theaters for children

| | 2000 | 2005 | 2009 | 2010 | 2015 | 2016 | 2017 |
|--------------|----------------|----------------|----------------|----------------|----------------|----------------|----------------|
| , (...) | 38 28 | 40 28 | 40 29 | 41 29 | 32 25 | 32 25 | 32 25 |
| , (...) | 8033 4727 | 8565 5041 | 8692 5196 | 8613 5117 | 7241 4400 | 7290 4397 | 7310 4413 |
| , (...) | 12842 10949 | 13297 11043 | 13494 11245 | 14659 12010 | 13353 11319 | 13481 11518 | 13896 11811 |
| , ... | 1602,4 | 1536,9 | 1518,3 | 1581,6 | 1441,8 | 1434,9 | 1492,4 |
| | 28 | 25 | 25 | 24 | 26 | 25 | 24 |
| , 7 14 | 17 7 14 | 15 4 21 | 13 2 24 | 13 1 26 | 14 6 17 | 14 6 16 | 14 6 16 |

7.7.

Aesthetic education schools

| | , ... | | | | | | (...) | | | | | |
|---|-------------|-------------|-------------|-------------|-------------|-------------|-------------|-------------|-------------|-------------|-------------|-------------|
| | 2000/ 01 | 2005/ 06 | 2010/ 11 | 2015/ 16 | 2016/ 17 | 2017/ 18 | 2000/ 01 | 2005/ 06 | 2010/ 11 | 2015/ 16 | 2016/ 17 | 2017/ 18 |
| : | 1495 | 1486 | 1477 | 1295 | 1296 | 1302 | 295,7 | 313,4 | 339,2 | 301,7 | 304,7 | 309,1 |
| | 1036 | 966 | 892 | 793 | 787 | 786 | 194,1 | 185,4 | 184,5 | 165,7 | 164,4 | 166,0 |
| | 307 | 370 | 432 | 370 | 378 | 384 | 77,6 | 101,7 | 124,2 | 109,4 | 112,9 | 115,5 |
| - | 130 | 124 | 125 | 109 | 107 | 109 | 18,5 | 20,1 | 23,9 | 19,8 | 21,2 | 21,7 |
| | 9 | 12 | 10 | 8 | 8 | 8 | 1,9 | 2,3 | 2,2 | 2,0 | 2,0 | 2,0 |
| | 2 11 | 2 12 | 2 16 | 2 13 | 2 14 | 1 14 | 0,5 3,1 | 0,7 3,2 | 0,7 3,7 | 0,7 4,1 | 0,7 3,5 | 0,3 3,6 |

7.8.

2017 ,
(.)
Pupils in aesthetic education schools in 2017, ths persons

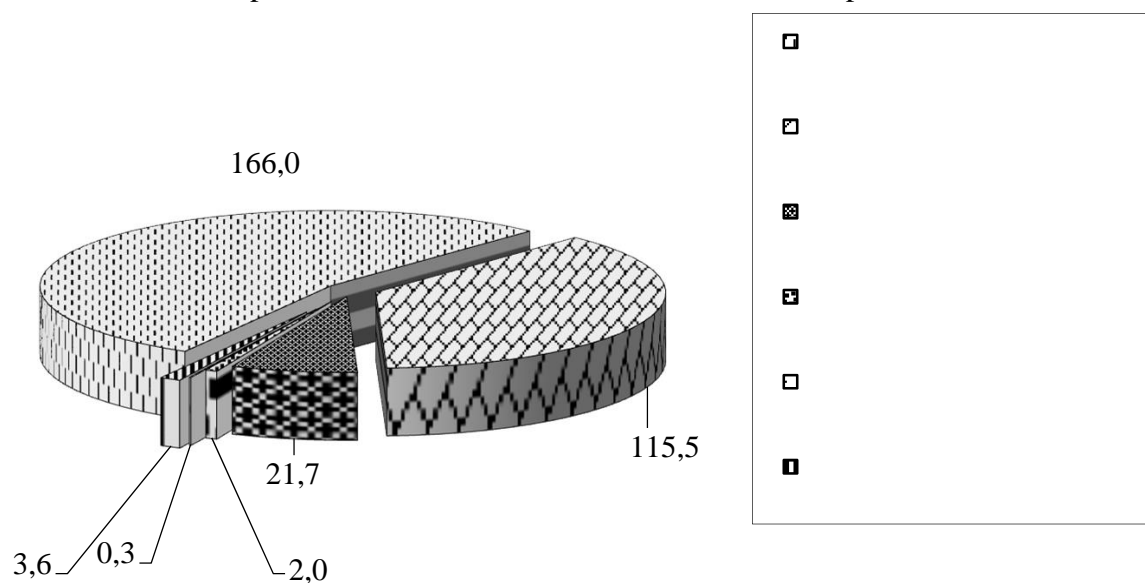

7.9.

Libraries or children and young persons

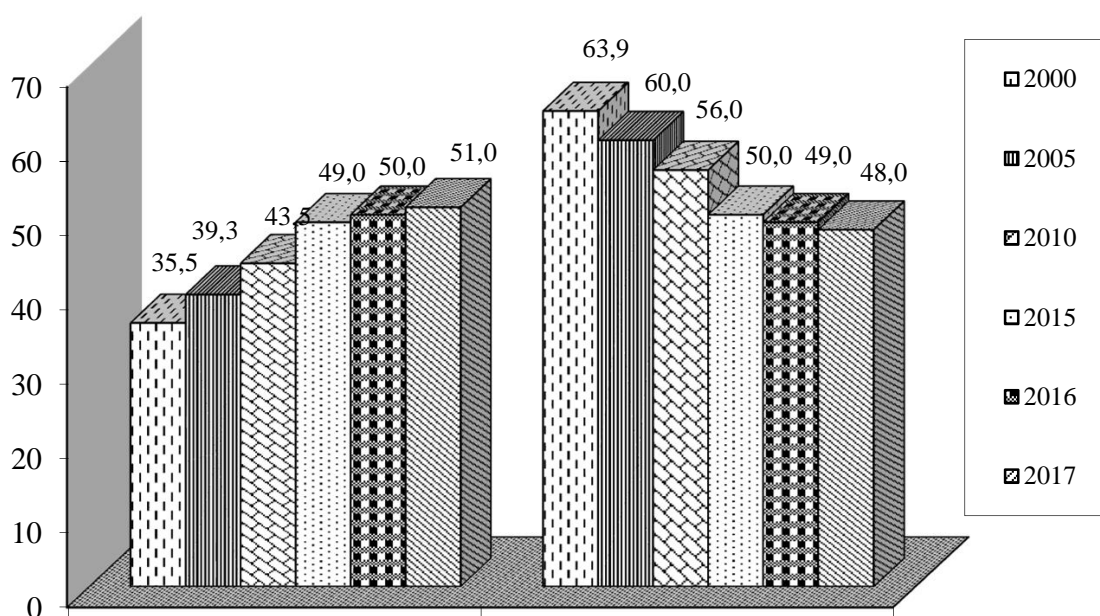

7.10.

2017 ,

1

Sport schools for children in 2017, by region

| | () | () | () | () |
|---|------|--------|-----|------|
| | , | | , | |
| | 1281 | 492188 | 34 | 3870 |
| | í | í | í | í |
| | 58 | 19623 | 1 | 119 |
| | 34 | 10113 | 1 | 104 |
| | 94 | 40675 | 1 | 212 |
| | 55 | 24660 | 1 | 238 |
| | 46 | 13788 | 1 | 98 |
| | 33 | 15450 | 1 | 113 |
| | 65 | 22411 | 1 | 110 |
| - | 46 | 18702 | 1 | 63 |
| | 57 | 24903 | 1 | 215 |
| | 33 | 12879 | 1 | 55 |
| | 23 | 7601 | 1 | 102 |
| | 86 | 27750 | 1 | 178 |
| | 53 | 16089 | 2 | 209 |
| | 68 | 25999 | 1 | 63 |
| | 48 | 16952 | 1 | 131 |
| | 37 | 14615 | 1 | 106 |
| | 48 | 14779 | 1 | 112 |
| | 30 | 9665 | 1 | 84 |
| | 76 | 44306 | 2 | 354 |
| | 39 | 14233 | 1 | 82 |
| | 43 | 17617 | 1 | 102 |
| | 40 | 12474 | 1 | 117 |
| | 34 | 14396 | 1 | 82 |
| | 46 | 15605 | 2 | 239 |
| . | 89 | 36903 | 7 | 582 |
| . | í | í | í | í |

1

7.11.

,

-

-

1

Training of school children for the Olympic reserve

| | , | | | | , % | | | |
|---|--------|--------|--------|--------|------|------|------|------|
| | 2014 | 2015 | 2016 | 2017 | 2014 | 2015 | 2016 | 2017 |
| | 526834 | 495710 | 493246 | 492188 | 25,1 | 25,9 | 26,3 | 26,3 |
| | í | í | í | í | í | í | í | í |
| | 21572 | 20295 | 19591 | 19623 | 23,1 | 24,2 | 23,0 | 23,5 |
| | 11940 | 11290 | 10722 | 10113 | 28,6 | 28,2 | 31,1 | 29,4 |
| | 46088 | 42619 | 41395 | 40675 | 24,7 | 25,9 | 26,7 | 27,4 |
| | 22106 | 22412 | 24518 | 24660 | 18,6 | 21,4 | 23,3 | 23,1 |
| | 15288 | 14664 | 14874 | 13788 | 24,5 | 25,4 | 27,6 | 23,9 |
| | 16549 | 16053 | 15384 | 15450 | 23,1 | 24,3 | 25,3 | 24,3 |
| | 21802 | 21006 | 21739 | 22411 | 28,0 | 28,5 | 26,2 | 27,1 |
| - | 20947 | 19664 | 19533 | 18702 | 22,3 | 23,4 | 24,0 | 24,4 |
| | 24893 | 24725 | 24794 | 24903 | 25,0 | 25,2 | 25,9 | 27,1 |
| | 13409 | 12490 | 12348 | 12879 | 26,4 | 26,4 | 26,1 | 27,4 |
| | 7561 | 7631 | 8043 | 7601 | 26,5 | 26,6 | 30,2 | 29,5 |
| | 28901 | 27077 | 28088 | 27750 | 26,6 | 28,3 | 27,9 | 28,7 |
| | 17088 | 17119 | 16389 | 16089 | 25,0 | 27,4 | 25,9 | 26,3 |
| | 31457 | 28547 | 25931 | 25999 | 25,2 | 26,2 | 26,7 | 26,6 |
| | 16989 | 16839 | 16927 | 16952 | 26,2 | 27,0 | 28,7 | 27,7 |
| | 18159 | 15237 | 15119 | 14615 | 25,4 | 26,3 | 26,3 | 24,9 |
| | 16552 | 14758 | 15018 | 14779 | 23,1 | 23,8 | 24,4 | 25,3 |
| | 12047 | 11276 | 10631 | 9665 | 24,1 | 27,9 | 28,1 | 26,0 |
| | 47105 | 42592 | 43881 | 44306 | 27,2 | 25,3 | 26,0 | 26,6 |
| | 14406 | 13783 | 13340 | 14233 | 26,7 | 27,6 | 28,2 | 26,1 |
| | 20695 | 19317 | 17599 | 17617 | 27,8 | 27,4 | 26,6 | 27,6 |
| | 13189 | 12570 | 12221 | 12474 | 25,3 | 25,2 | 25,3 | 23,8 |
| | 15068 | 14724 | 14949 | 14396 | 23,0 | 24,9 | 24,8 | 26,4 |
| | 15832 | 15689 | 15745 | 15605 | 21,6 | 23,6 | 24,5 | 22,8 |
| . | 37191 | 33333 | 34467 | 36903 | 27,1 | 28,3 | 28,7 | 29,0 |
| . | í | í | í | í | í | í | í | í |

1

2017

,

-

.

-

34

,

,

3870

,

- 1222 (32%)

.

7.12.

Child of health improving institutions that functioned in summer

| | 2016 | 2017 | 2016 | 2017 | 2016 | 2017 |
|----------|-------------|-------------|---------------|---------------|--------------|--------------|
| | 9669 | 9745 | 111621 | 106337 | 935,7 | 970,0 |
| ó | 316 | 299 | 78953 | 73478 | 199,6 | 187,8 |
| | 273 | 258 | 65656 | 61039 | 160,2 | 150,8 |
| | 38 | 36 | 9647 | 8489 | 27,3 | 24,6 |
| | 5 | 5 | 3650 | 3950 | 12,1 | 12,4 |
| ó | 9353 | 9446 | 32668 | 32859 | 736,1 | 782,2 |
| | 318 | 287 | 2095 | 1945 | 12,6 | 12,1 |
| | 8790 | 8917 | | | 625,7 | 664,2 |
| | 146 | 142 | 30573 | 30914 | 84,6 | 93,5 |
| | 99 | 100 | | | 13,2 | 12,4 |

7.13. Кількість дітей, оздоровлених влітку у дитячих закладах оздоровлення та відпочинку, тис. осіб Children who spent summer at child's health improving institutions

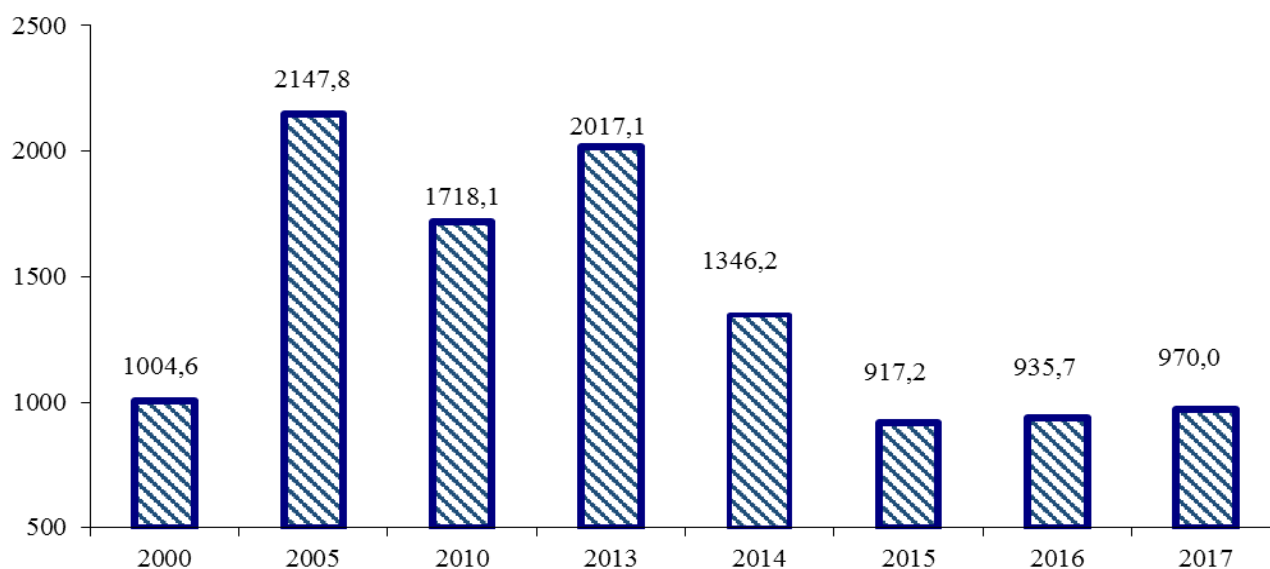

7.14.

2016 ,

Child of health improving institutions that functioned in summer 2016, by region

| | | - | | - | | - |
|-----|------|-------|--------|-------|--------|--------|
| | 9669 | 316 | 111621 | 78953 | 935721 | 199610 |
| ... | ... | ... | ... | ... | ... | ... |
| 258 | 15 | 4340 | 4190 | 26654 | 7870 | |
| 178 | 4 | 1787 | 750 | 19621 | 2581 | |
| 874 | 7 | 5334 | 2323 | 94988 | 5391 | |
| 389 | 20 | 6825 | 6470 | 35363 | 17916 | |
| 301 | 9 | 2660 | 1800 | 24961 | 5135 | |
| 135 | 10 | 3158 | 1208 | 22239 | 2695 | |
| 270 | 16 | 11703 | 5201 | 42355 | 14290 | |
| - | 344 | 8 | 4244 | 1753 | 38132 | 5714 |
| | 433 | 13 | 4860 | 3247 | 35804 | 11811 |
| | 531 | 6 | 1500 | 1500 | 40169 | 3586 |
| | 208 | 6 | 1935 | 1815 | 14323 | 3858 |
| | 116 | 5 | 2518 | 1250 | 14099 | 3533 |
| | 281 | 5 | 5132 | 2089 | 24623 | 3883 |
| | 568 | 25 | 12342 | 7955 | 104604 | 19997 |
| | 798 | 24 | 6232 | 5937 | 50378 | 16039 |
| | 188 | 6 | 1930 | 1930 | 20016 | 3531 |
| | 731 | 24 | 4600 | 4600 | 49252 | 10582 |
| | 83 | 5 | 1768 | 910 | 5880 | 2272 |
| | 751 | 20 | 6011 | 3950 | 91557 | 9087 |
| | 445 | 31 | 10678 | 10678 | 54502 | 30765 |
| | 239 | 9 | 1530 | 1480 | 19744 | 3628 |
| | 830 | 18 | 3430 | 2346 | 51321 | 3532 |
| | 138 | 12 | 2885 | 2885 | 15717 | 6732 |
| | 492 | 16 | 2181 | 1696 | 29418 | 3521 |
| . | 88 | 2 | 2038 | 990 | 10001 | 1661 |
| . | ... | ... | ... | ... | ... | ... |

7.15.

2017 ,

Child of health improving institutions that functioned in summer 2017, by region

| | , | | , | | , | |
|-----|------|-------|--------|-------|--------|--------|
| | | - | | - | | - |
| | 9745 | 299 | 106337 | 73478 | 970027 | 187753 |
| ... | ... | ... | ... | ... | ... | ... |
| 293 | 13 | 3770 | 3620 | 29793 | 6713 | |
| 195 | 4 | 2179 | 872 | 21693 | 2883 | |
| 839 | 9 | 4974 | 2758 | 91203 | 4414 | |
| 421 | 17 | 5950 | 5790 | 34070 | 11474 | |
| 315 | 9 | 2611 | 1761 | 24601 | 4177 | |
| 175 | 10 | 2731 | 1205 | 27929 | 3329 | |
| 265 | 14 | 11078 | 4280 | 44574 | 12966 | |
| - | 313 | 8 | 4313 | 1753 | 32842 | 6037 |
| | 415 | 11 | 4703 | 3013 | 34819 | 9393 |
| | 522 | 6 | 1500 | 1500 | 42245 | 3696 |
| | 214 | 6 | 1503 | 1503 | 12294 | 2571 |
| | 238 | 2 | 1997 | 305 | 20299 | 1017 |
| | 257 | 4 | 4336 | 2069 | 24227 | 3840 |
| | 556 | 21 | 11253 | 5844 | 105946 | 16621 |
| | 808 | 25 | 6117 | 5662 | 54620 | 18112 |
| | 234 | 5 | 1630 | 1630 | 26265 | 2749 |
| | 729 | 25 | 4825 | 4825 | 49922 | 10882 |
| | 89 | 4 | 1749 | 744 | 5993 | 2417 |
| | 745 | 19 | 5955 | 3894 | 95337 | 8074 |
| | 446 | 34 | 11396 | 11396 | 62140 | 35272 |
| | 204 | 9 | 1604 | 1554 | 18628 | 3868 |
| | 800 | 16 | 2763 | 2073 | 50903 | 2968 |
| | 107 | 11 | 2985 | 2735 | 14637 | 7093 |
| | 483 | 16 | 2427 | 1642 | 31867 | 3346 |
| . | 82 | 1 | 1988 | 1050 | 13180 | 3841 |
| . | ... | ... | ... | ... | ... | ... |

7.16.

Ø

1

Putting into service sports and rehabilitation facilities

| | 2000 | 2005 | 2010 | 2015 | 2016 |
|---------------------|------|------|-------|-------|-------|
| , | 4606 | 150 | 9643 | 1180 | 1104 |
| , ² | 1611 | 6258 | 9930 | 15643 | 19534 |
| , ² | | 3033 | 2310 | 2652 | 4911 |
| , ² | 3140 | 8189 | 15583 | 26873 | 71275 |
| - , ² | 7 | 3738 | 1452 | 220 | 1011 |

¹ 2017

2018 .

² 2003 6 .

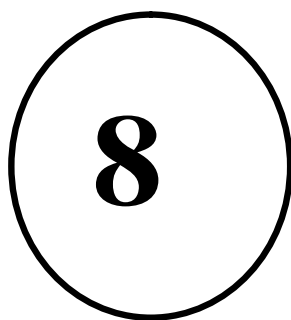

| | | |
|------|--|-----|
| 8.1. | | 268 |
| | Output of selected foodstuffs for children | |
| 8.2. | | 269 |
| | Output of selected goods for children | |

8.1.

Output of selected foodstuffs for children

| () | | | | |
|-----------|----------|----------------|-------|----------------|
| | | 2015 | 2016 | 2017 |
| | | | | |
| | | | | |
| 6%, ø | 1%, 2 | 13913 | 21586 | 20295 |
| | | | | |
| | | | | |
| 21%, ø | 6%, 2 | 83 | 98 | í ¹ |
| | | 4178 | 5118 | 6553 |
| | | | | |
| () | | 5058 | 4927 | 4605 |
| | | | | |
| | , | | | |
| 250 | | í ¹ | 529 | 448 |
| | , | | | |
| | (| | | |
|) | | 10133 | 4980 | 5148 |

1
" " .

8.2.

Output of selected goods for children

| | (.) | | |
|---|-------|------|------|
| | 2015 | 2016 | 2017 |
| | 4,3 | 3,9 | 1,6 |
| , | | | |
| , | 257 | 255 | 383 |
| ; | | | |
| , | | | |
| | 939 | 1286 | 2444 |
| - | 6225 | 3784 | 3340 |

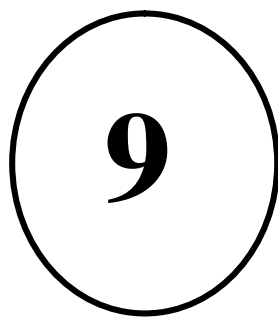

| | Page |
|--|------|
| 9.1. | 277 |
| Water supply and water drainage, basic indicators | |
| 9.2. | 278 |
| Fresh water consumption, by region | |
| 9.3. ϕ | 279 |
| Polluted waste waters drained into the natural surface water basins, by region | |
| 9.4. | 280 |
| Emission of harmful pollutants and hothouse gases to the atmospheric air | |
| 9.5. | 281 |
| Emission of harmful pollutants to the atmospheric air from stationary sources and mobile transport means, by region | |
| 9.6. | 282 |
| Main indicators of production and handling the wastes | |
| 9.7. 2017 | 283 |
| Production of the wastes by materials in 2017 | |
| 9.8. - | 284 |
| Production of wastes of the I-III grades of hazard, by region | |
| 9.9. - | 285 |
| Utilization of wastes of the I-III grades of hazard, by region | |
| 9.10. - ϕ | 286 |
| Removal of wastes of the I-III grades of hazard to the managed dump-sites, by region | |
| 9.11. - , | 287 |
| Total waste volume of the I-III grade of hazard accumulated in the managed dump-sites during the whole period of exploitation by regions | |

2017
 9,2 .³ (8,6 .³ 0,6 .³
), 7,0% 2016 , . . 7,4%
 1,5%
 13,2% (1,1 .³)
 6,9 .³ , 0,3 .³
 4,4% 2016 ,
 2017 58,6% (4,0 .³)
 , - ó 17,1% (1,2 .³),
 ó 22,6% (1,5 .³), ó 1,7% (0,1 .³).
 ,
 (0,6 .³,
 12,5%) - (0,1 .³, 5,2%).
 2017
 38,7 .³, 2,3% 2016
 2017 4,9 .³,
 0,7 .³ 12,3%
 2017
 1,0 .³ , 0,3 .³
 42,8% , 2016 , 0,8 .³
 .³ - 0,2
 2017
 4,8%
 5,4 .³.
 ,
 20,3%.
 2017 366,1 .
 360,2 , . . (98,4%), ó 5,9 . (1,6%).
 365,4 .
 V , 567,5 . ó , 35,9 . ó
 , 1,9 . ó
 2017 ,
 ,
 , 92%
 .
 -
 ,
 2017
 0,2%
 -
 .

| | | | | |
|------|--------|---|--------|------|
| 2017 | | | ø | |
| | - V | | 2016 | . |
| | 27,5%, | - | | |
| | 4,1%. | , | | |
| | (| | | |
| | 2017 | | | |
| 2016 | . | | 54,9%, | 3,2% |

9.1.

1

Water supply and water drainage, basic indicators

(.³)

| | 2000 | 2005 | 2010 | 2015 | 2016 | 2017 |
|-----|-------|-------|-------|-------|-------|-------|
| ' | 18282 | 15083 | 14846 | 9699 | 9907 | 9224 |
| (| 12991 | 10188 | 9817 | 7125 | 7169 | 6853 |
|) | | | | | | |
| : | 6957 | 5706 | 5511 | 4491 | 4591 | 4015 |
| - | 3311 | 2409 | 1917 | 1267 | 1239 | 1174 |
| () | 10964 | 8900 | 8141 | 5581 | 5612 | 4921 |
| : | | | | | | |
| | 3313 | 3444 | 1744 | 875 | 698 | 997 |
| | 758 | 896 | 312 | 184 | 164 | 158 |
| | 2100 | 1315 | 1760 | 1389 | 1381 | 1023 |
| | 41523 | 47167 | 43138 | 40306 | 39619 | 38716 |
| | 7992 | 7688 | 7425 | 5801 | 5690 | 5415 |

1

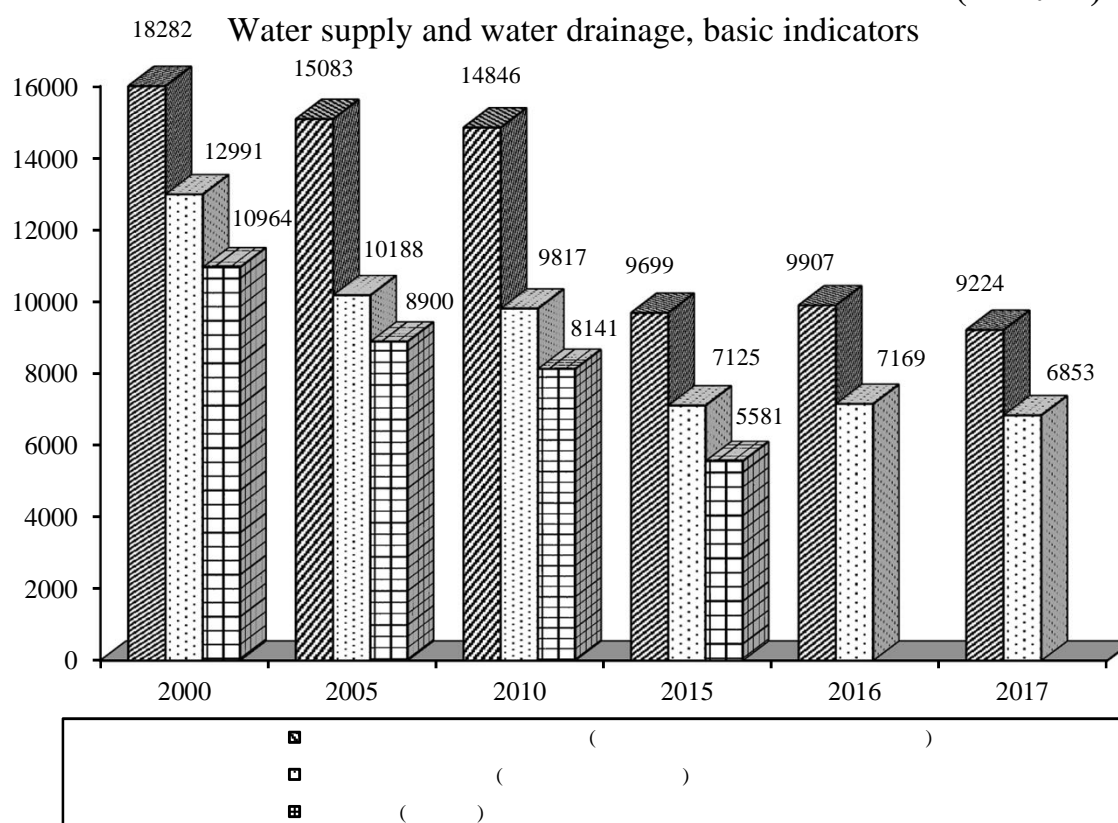
(.³)

9.2.

1

Fresh water consumption, by region

| | (. ³) | | | | | |
|---|--------------------|--------------|-------------|-------------|-------------|-------------|
| | 2000 | 2005 | 2010 | 2015 | 2016 | 2017 |
| | 12991 | 10188 | 9817 | 7125 | 7169 | 6853 |
| | 1106 | 791 | 764 | í | í | í |
| | 696 | 125 | 110 | 101 | 92 | 98 |
| | 121 | 71 | 72 | 54 | 52 | 58 |
| | 1756 | 1579 | 1361 | 881 | 1055 | 802 |
| | 1751 | 1508 | 1467 | 936 | 926 | 912 |
| | 107 | 101 | 159 | 66 | 63 | 67 |
| | 70 | 44 | 33 | 30 | 29 | 22 |
| | 1702 | 1076 | 1099 | 1150 | 1081 | 1226 |
| - | 111 | 104 | 86 | 78 | 74 | 75 |
| | 1132 | 812 | 902 | 706 | 664 | 307 |
| | 86 | 53 | 40 | 41 | 50 | 54 |
| | 408 | 254 | 192 | 57 | 69 | 50 |
| | 219 | 203 | 175 | 120 | 119 | 123 |
| | 277 | 194 | 184 | 172 | 179 | 178 |
| | 479 | 330 | 325 | 254 | 243 | 249 |
| | 248 | 206 | 205 | 87 | 87 | 92 |
| | 125 | 160 | 159 | 102 | 89 | 98 |
| | 115 | 109 | 101 | 63 | 64 | 64 |
| | 65 | 66 | 61 | 38 | 37 | 37 |
| | 408 | 295 | 287 | 247 | 282 | 211 |
| | 639 | 610 | 770 | 1037 | 990 | 1276 |
| | 156 | 102 | 97 | 67 | 77 | 78 |
| | 214 | 246 | 244 | 139 | 142 | 143 |
| | 57 | 68 | 68 | 49 | 52 | 50 |
| | 122 | 149 | 142 | 106 | 109 | 93 |
| . | 777 | 872 | 648 | 544 | 544 | 490 |
| . | 44 | 60 | 66 | í | í | í |

1

. 9.1

9.3.

1

Ø

Polluted waste waters drained into the natural surface water basins, by region

| | (. ³) | | | | | |
|---|--------------------|-------------|-------------|------------|------------|------------|
| | 2000 | 2005 | 2010 | 2015 | 2016 | 2017 |
| | 3313 | 3444 | 1744 | 875 | 698 | 997 |
| | 71 | 83 | 96 | í | í | í |
| | 63 | 2 | 2 | 1 | ó | 1 |
| | 35 | 1 | 4 | ó | ó | ó |
| | 727 | 703 | 504 | 267 | 244 | 230 |
| | 943 | 735 | 550 | 264 | 180 | 200 |
| | 34 | 29 | 6 | 3 | 3 | 2 |
| | 14 | 13 | 8 | 2 | 4 | 4 |
| | 300 | 498 | 73 | 70 | 64 | 64 |
| - | 68 | 31 | 15 | 1 | 1 | 1 |
| | 20 | 19 | 14 | 4 | 5 | 2 |
| | 64 | 26 | 24 | 4 | 1 | 1 |
| | 373 | 269 | 96 | 72 | 19 | 18 |
| | 55 | 193 | 59 | 45 | 46 | 71 |
| | 98 | 35 | 29 | 21 | 22 | 22 |
| | 238 | 198 | 145 | 44 | 29 | 33 |
| | 25 | 6 | 5 | 3 | 3 | 2 |
| | 18 | 30 | 10 | 6 | 5 | 4 |
| | 15 | 11 | 20 | 22 | 24 | 23 |
| | 5 | 3 | 2 | 2 | 2 | 3 |
| | 24 | 19 | 14 | 10 | 10 | 10 |
| | 4 | 3 | 2 | ó | 1 | 1 |
| | 8 | 6 | 2 | 1 | ó | 1 |
| | 22 | 23 | 11 | 5 | 7 | 4 |
| | 12 | 9 | 7 | 2 | 2 | 2 |
| | 32 | 30 | 19 | 5 | 6 | 14 |
| . | 23 | 437 | ó | 21 | 20 | 284 |
| . | 22 | 32 | 27 | í | í | í |

1

. 9.1

9.4.

Emission of harmful pollutants and greenhouse gases to the atmospheric air

(.)

| | 2000 | 2005 | 2010 | 2015 | 2016 ⁵ | 2017 ⁶ |
|---|---------------|---------------|---------------|---------------|-------------------|-------------------|
| ó | 5908,6 | 6615,6 | 6678,0 | 4521,3 | 4521,3 | 4261,2 |
| | 3959,4 | 4464,1 | 4131,6 | 2857,4 | 3078,1 | 2584,9 |
| | 976,6 | 1119,5 | 1206,3 | 830,3 | 1076,4 | 726,2 |
| | 320,0 | 343,7 | 310,5 | 233,8 | 240,2 | 215,5 |
| | í | 7,1 | 6,8 | 8,7 | 9,6 | 8,9 |
| | 1230,6 | 1320,5 | 1063,8 | 764,1 | 802,8 | 728,4 |
| 1 | 179,7 | 811,1 | 844,8 | 514,1 | 466,5 | 499,0 |
| 2 | 263,8 | 91,1 | 66,0 | 47,3 | 52,2 | 53,1 |
| | 10,7 | 11,1 | 6,5 | 5,5 | 4,7 | 6,1 |
| | 1949,2 | 2056,0 | 2313,7 | 1475,2 | 568,2 | í |
| | | | | | | í |
| | 8,2 | 10,5 | 19,8 | 15,8 | 21,3 | í |
| | 120,6 | 136,2 | 206,1 | 149,9 | 124,4 | í |
| | í | í | 1,3 | 0,8 | 1,3 | í |
| | 1546,2 | 1625,8 | 1782,7 | 1123,2 | 355,8 | í |
| 3 | 267,0 | 273,5 | 7,6 | 4,9 | 5,9 | í |
| | í | í | 272,3 | 160,1 | 60,8 | í |
| | 7,2 | 10,0 | 23,8 | 20,5 | í | í |
| , | | | | | | |
| 4 | í | 95,5 | 232,7 | 188,7 | 616,6 | í |
| | | | | | | í |
| | í | 2,8 | 9,1 | 7,9 | 12,0 | í |
| | í | 44,0 | 87,1 | 69,3 | 160,4 | í |
| | í | í | 0,8 | 0,6 | 0,4 | í |
| | í | 28,9 | 105,4 | 84,6 | 143,6 | í |
| 3 | í | 11,0 | 0,6 | 0,5 | 0,4 | í |
| | í | 5,4 | 21,0 | 18,4 | 299,8 | í |
| | í | 3,4 | 8,6 | 7,4 | í | í |
| , | | | | | | |
| - | í | 152008,1 | 198230,7 | 162071,9 | 179928,5 | |
| | í | 152008,1 | 165041,8 | 138932,1 | 150581,0 | 124217,9 |
| | í | í | 25627,3 | 16911,3 | 21183,6 | í |
| , | | | | | | |
| | í | í | 7561,6 | 6228,5 | 8163,9 | í |

- ¹ 2000
² 2000
³ 2000-2005
⁴ 2010
⁵
⁶

9.5.

1

**Emission of harmful pollutants to the atmospheric air
from stationary sources and mobile transport means, by region**

| | (.) | | | | | |
|---|---------------|---------------|---------------|---------------|-------------------|-------------------|
| | 2000 | 2005 | 2010 | 2015 | 2016 ² | 2017 ² |
| | 5908,6 | 6615,6 | 6678,0 | 4521,3 | 3078,1 | 2584,9 |
| | 123,4 | 125,3 | 141,4 | í | í | í |
| | 145,6 | 180,4 | 185,1 | 194,6 | 119,8 | 155,8 |
| | 35,2 | 50,4 | 57,2 | 42,8 | 4,7 | 5,1 |
| | 939,5 | 1165,3 | 1140,5 | 876,5 | 833,0 | 657,3 |
| | 1795,3 | 1862,9 | 1589,9 | 974,7 | 981,4 | 784,8 |
| | 61,8 | 72,5 | 87,5 | 69,7 | 9,3 | 10,3 |
| | 40,7 | 65,9 | 87,1 | 54,2 | 4,9 | 3,2 |
| | 333,3 | 383,4 | 326,1 | 270,4 | 167,0 | 180,9 |
| - | 184,8 | 252,2 | 224,9 | 266,4 | 196,7 | 198,3 |
| | 167,5 | 170,0 | 269,0 | 203,6 | 98,2 | 48,2 |
| | 80,4 | 70,3 | 72,2 | 61,7 | 11,8 | 12,2 |
| | 529,2 | 593,6 | 599,2 | 133,0 | 155,5 | 75,1 |
| | 192,9 | 187,6 | 246,3 | 203,1 | 103,1 | 109,1 |
| | 54,2 | 71,4 | 83,2 | 63,5 | 13,9 | 14,2 |
| | 113,5 | 141,1 | 181,2 | 129,7 | 26,4 | 29,6 |
| | 151,9 | 161,1 | 172,7 | 141,0 | 56,2 | 55,9 |
| | 49,7 | 60,9 | 56,2 | 52,1 | 9,1 | 9,6 |
| | 81,1 | 78,1 | 88,9 | 57,9 | 19,8 | 20,3 |
| | 43,3 | 47,7 | 63,9 | 46,4 | 9,0 | 10,6 |
| | 268,6 | 301,6 | 281,4 | 148,7 | 100,2 | 45,0 |
| | 64,3 | 62,6 | 74,2 | 57,1 | 9,7 | 9,6 |
| | 70,0 | 52,5 | 83,8 | 75,5 | 21,7 | 21,1 |
| | 93,1 | 95,5 | 138,6 | 120,3 | 52,3 | 48,3 |
| | 35,1 | 33,6 | 44,6 | 34,1 | 3,0 | 3,3 |
| | 64,2 | 83,4 | 96,7 | 73,3 | 37,1 | 31,6 |
| . | 170,4 | 220,5 | 265,3 | 171,0 | 34,3 | 45,5 |
| . | 19,6 | 25,8 | 20,9 | í | í | í |

1

, , , , , , 2000 , 2005

2010

2

1

•)

1 2005 IóIII
, 2010 ó IóIV
,

2 2015
,

,
(,
').

9.7.

2017

Production of the wastes by materials in 2017

| | 366054,0 | 100,0 |
|---|-----------------|--------------|
| | 1,0 | 0,0 |
| , | 213,1 | 0,1 |
| | 17,1 | 0,0 |
| | 834,2 | 0,2 |
| | 3648,7 | 1,0 |
| | 971,7 | 0,3 |
| | 0,6 | 0,0 |
| | 3556,0 | 1,0 |
| | 28,3 | 0,0 |
| | 7,4 | 0,0 |
| | 34,3 | 0,0 |
| | 183,5 | 0,1 |
| | 26,4 | 0,0 |
| | 48,6 | 0,0 |
| | 779,9 | 0,2 |
| | 20,8 | 0,0 |
| , | 0,2 | 0,0 |
| | 15,9 | 0,0 |
| | 1,2 | 0,0 |
| | 4,1 | 0,0 |
| | 587,6 | 0,2 |
| | 8782,3 | 2,4 |
| , | 3653,4 | 1,0 |
| | 6183,2 | 1,7 |
| | 9699,0 | 2,6 |
| | 63,2 | 0,0 |
| | 515,1 | 0,1 |
| , | 974,1 | 0,3 |
| | 265602,0 | 72,6 |
| | 14157,0 | 3,9 |
| | 367,2 | 0,1 |
| | 45028,0 | 12,3 |
| , | | |
| , | | |
| | 48,9 | 0,0 |

9.8.

-

Production of wastes of the I-III grades of hazard, by region

| | (.) | | | | | |
|---|--------|--------|--------|-------|-------|-------|
| | 2000 | 2005 | 2010 | 2015 | 2016 | 2017 |
| | 2613,2 | 2411,8 | 1659,8 | 587,3 | 621,0 | 605,3 |
| | 67,9 | 126,3 | 268,5 | í | í | í |
| | 0,5 | 4,1 | 0,7 | 0,4 | 0,6 | 0,7 |
| | 0,3 | 1,1 | 0,7 | 0,6 | 0,4 | 0,9 |
| | 980,8 | 296,8 | 259,9 | 54,3 | 51,8 | 53,3 |
| | 110,7 | 675,5 | 221,8 | 119,3 | 146,2 | 171,0 |
| | 0,2 | 6,5 | 5,1 | 0,7 | 0,9 | 1,0 |
| | 6,3 | 191,3 | 8,0 | 2,5 | 1,4 | 1,2 |
| | 375,9 | 430,0 | 41,9 | 19,0 | 16,0 | 17,5 |
| - | 15,4 | 20,5 | 3,4 | 3,3 | 2,8 | 6,9 |
| | 0,6 | 9,1 | 7,1 | 16,8 | 25,7 | 7,1 |
| | 0,5 | 0,7 | 6,2 | 6,5 | 6,0 | 6,2 |
| | 150,4 | 120,7 | 23,6 | 2,5 | 7,1 | 6,4 |
| | 1,1 | 0,8 | 2,0 | 1,5 | 2,1 | 2,6 |
| | 455,2 | 197,3 | 188,8 | 62,6 | 62,8 | 16,3 |
| | 12,0 | 5,5 | 7,5 | 3,4 | 8,1 | 2,6 |
| | 39,4 | 70,8 | 215,6 | 52,5 | 51,4 | 75,5 |
| | 3,7 | 7,0 | 3,4 | 0,8 | 0,6 | 0,6 |
| | 101,6 | 135,7 | 115,4 | 100,4 | 120,9 | 132,5 |
| | 0,4 | 0,4 | 12,3 | 11,1 | 9,1 | 11,9 |
| | 261,2 | 66,4 | 153,7 | 74,5 | 61,5 | 52,4 |
| | 1,9 | 18,0 | 86,1 | 46,6 | 34,5 | 26,8 |
| | 0,2 | 1,0 | 1,2 | 0,5 | 2,2 | 3,4 |
| | 3,0 | 8,2 | 7,1 | 0,7 | 0,7 | 0,6 |
| | 0,1 | 0,5 | 0,1 | 0,1 | 0,1 | 0,1 |
| | 18,3 | 9,0 | 3,5 | 0,7 | 1,0 | 0,7 |
| . | 4,7 | 7,4 | 14,0 | 6,0 | 7,1 | 7,1 |
| . | 0,9 | 1,2 | 2,2 | í | í | í |

9.9.

-

Utilization of wastes of the I-III grades of hazard, by region

| | 2000 | 2005 | 2010 | 2015 | 2016 | 2017 |
|---|---------------|--------------|--------------|--------------|--------------|--------------|
| | 1376,2 | 863,4 | 642,4 | 314,5 | 337,9 | 305,5 |
| | 34,2 | 13,9 | 29,1 | í | í | í |
| | 0,2 | 4,3 | 0,1 | 0,1 | 0,1 | 0,0 |
| | 0,1 | 0,3 | 0,2 | 0,1 | 0,1 | 0,1 |
| | 802,3 | 277,9 | 126,6 | 52,4 | 44,5 | 39,8 |
| | 47,2 | 191,7 | 82,0 | 92,3 | 115,2 | 124,7 |
| | 0,0 | 1,0 | 0,8 | 0,2 | 0,6 | 1,5 |
| | 4,9 | 6,0 | 0,2 | 0,0 | 0,1 | 0,1 |
| | 9,2 | 25,8 | 12,1 | 7,6 | 8,4 | 9,6 |
| - | 5,1 | 11,5 | 1,7 | 3,4 | 3,3 | 2,7 |
| | 0,5 | 4,2 | 0,4 | 15,8 | 36,3 | 4,6 |
| | 0,4 | 0,6 | 1,4 | 1,0 | 1,2 | 1,5 |
| | 22,3 | 37,0 | 2,5 | 0,1 | 0,6 | 0,0 |
| | 0,2 | 0,6 | 0,7 | 0,0 | 0,2 | 0,3 |
| | 265,8 | 216,8 | 81,2 | 39,2 | 28,5 | 6,0 |
| | 4,8 | 0,8 | 0,3 | 0,0 | 1,9 | 1,1 |
| | 18,9 | 8,3 | 135,7 | 3,4 | 4,8 | 19,4 |
| | 1,6 | 0,3 | 0,3 | 0,2 | 0,1 | 0,1 |
| | 12,5 | 39,8 | 70,3 | 48,7 | 64,9 | 70,0 |
| | 0,2 | 0,3 | 12,3 | 11,1 | 9,0 | 11,7 |
| | 123,6 | 9,7 | 29,8 | 9,1 | 6,8 | 6,5 |
| | 0,4 | 8,4 | 52,1 | 29,5 | 10,3 | 4,9 |
| | 0,2 | 0,4 | 0,2 | 0,0 | 0,0 | 0,0 |
| | 2,4 | 0,4 | 0,1 | 0,0 | 0,2 | 0,5 |
| | 0,0 | 0,3 | 0,0 | 0,0 | 0,0 | 0,0 |
| | 16,5 | 0,4 | 1,0 | 0,2 | 0,4 | 0,2 |
| . | 2,5 | 2,6 | 0,4 | 0,1 | 0,4 | 0,2 |
| . | 0,2 | 0,1 | 0,9 | í | í | í |

9.10.

-

Removal of wastes of the I-III grades of hazard to the managed dump-sites, by region

| | 2000 | 2005 | 2010 | 2015 | 2016 | (. .) 2017 |
|---|-------|-------|-------|------|-------|-----------------|
| | 760,6 | 948,5 | 306,3 | 78,6 | 111,7 | 107,1 |
| | 32,7 | 109,7 | 177,2 | í | í | í |
| | 0,0 | 0,0 | 0,0 | ó | ó | ó |
| | 0,0 | 0,1 | 0,1 | ó | ó | ó |
| | 44,1 | 9,3 | 1,6 | 4,0 | 3,1 | 4,5 |
| | 44,9 | 66,1 | 28,5 | 9,6 | 27,9 | 28,0 |
| | 0,1 | ó | 4,8 | ó | ó | ó |
| | 0,2 | 83,0 | 0,1 | ó | 0,0 | ó |
| | 335,9 | 398,4 | 21,2 | 13,1 | 9,9 | 10,9 |
| - | 2,0 | 0,1 | 1,1 | ó | 7,6 | ó |
| | 0,0 | 152,1 | 7,1 | 0,7 | 0,1 | 0,1 |
| | 0,2 | 0,1 | 0,0 | 0,0 | 0,0 | 0,0 |
| | 114,9 | 20,2 | 1,0 | 0,4 | 1,1 | 1,3 |
| | 0,1 | 0,1 | 0,1 | ó | ó | ó |
| | 91,8 | 45,7 | 23,7 | 1,4 | 1,7 | 0,0 |
| | 0,0 | 0,3 | 0,2 | 0,5 | 0,2 | 0,4 |
| | 0,6 | 0,0 | 1,8 | 1,3 | 4,3 | 4,7 |
| | 1,8 | 0,6 | 1,3 | 0,0 | 0,0 | 0,0 |
| | 86,1 | 61,3 | 30,5 | 46,3 | 54,5 | 55,1 |
| | ó | 0,0 | 0,0 | ó | ó | ó |
| | 3,7 | 0,2 | 4,9 | 1,2 | 1,1 | 1,8 |
| | 1,3 | ó | 0,8 | ó | 0,1 | 0,1 |
| | 0,0 | 0,0 | 0,0 | ó | ó | ó |
| | 0,0 | 0,3 | 0,2 | ó | ó | ó |
| | ó | 0,0 | 0,0 | ó | ó | ó |
| | 0,0 | 0,2 | 0,1 | 0,1 | 0,1 | 0,2 |
| . | 0,1 | 0,4 | 0,0 | ó | ó | ó |
| . | 0,1 | 0,3 | 0,0 | í | í | í |

9.11.

-

,

1

Total waste volume of the I-III grade of hazard accumulated in the managed dump-sites during the whole period of exploitation by regions

(; .)

| | 2000 | 2005 | 2010 | 2015 | 2016 | 2017 |
|---|---------|---------|---------|---------|---------|---------|
| | 26244,1 | 21674,0 | 16236,3 | 12055,0 | 12102,4 | 12197,6 |
| | 636,7 | 966,5 | 1899,8 | í | í | í |
| | 5,5 | 1,2 | 0,3 | ó | 0,0 | ó |
| | 0,4 | 0,7 | 1,5 | 1,1 | 1,1 | 1,1 |
| | 9114,9 | 951,3 | 467,0 | 285,6 | 284,3 | 284,9 |
| | 2156,2 | 7270,1 | 1984,0 | 718,8 | 730,3 | 762,2 |
| | 0,9 | 20,4 | 40,3 | ó | ó | ó |
| | 0,6 | 392,3 | 0,4 | ó | ó | ó |
| | 6002,5 | 7477,1 | 8280,2 | 7613,8 | 7623,8 | 7631,3 |
| - | 640,6 | 48,9 | 55,2 | 23,3 | 30,9 | 30,8 |
| | 11,1 | 158,4 | 348,3 | 59,8 | 19,7 | 19,0 |
| | 14,8 | 15,2 | 15,1 | 14,1 | 14,1 | 14,1 |
| | 3440,3 | 1744,6 | 901,6 | 861,0 | 860,4 | 863,4 |
| | 445,8 | 240,5 | 37,5 | ó | ó | ó |
| | 1933,8 | 679,8 | 115,9 | 154,9 | 154,8 | 154,8 |
| | 166,8 | 1,9 | 1,0 | 35,2 | 34,9 | 34,5 |
| | 23,0 | 3,7 | 31,5 | 20,9 | 25,2 | 21,9 |
| | 4,6 | 9,9 | 13,6 | 16,1 | 16,1 | 16,1 |
| | 1245,2 | 1661,4 | 1884,1 | 2130,6 | 2185,1 | 2240,2 |
| | 0,3 | 0,1 | 0,1 | ó | ó | ó |
| | 65,6 | 8,8 | 127,0 | 116,4 | 117,5 | 119,2 |
| | 149,5 | 6,8 | 20,0 | 2,5 | 2,6 | 2,7 |
| | 2,4 | 2,0 | 4,6 | ó | ó | ó |
| | 7,2 | 2,1 | 1,2 | 0,4 | 0,4 | ó |
| | 0,2 | 0,1 | 0,0 | ó | ó | ó |
| | 3,3 | 6,6 | 3,6 | 0,4 | 0,5 | 1,4 |
| . | 171,4 | 3,1 | 1,4 | 0,1 | 0,7 | ó |
| . | 0,5 | 0,5 | 1,1 | í | í | í |

1

9.6.

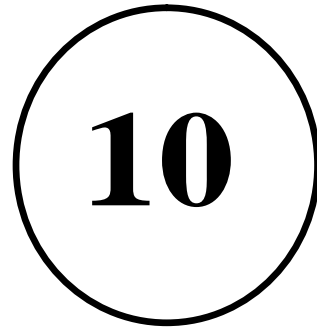

| | | Page |
|-------|--|------|
| 10.1. | ϕ 2016 | 293 |
| | Government assistance to families with children provided by social security authorities in 2016 | |
| 10.2. | ϕ 2017 | 294 |
| | Government assistance to families with children provided by social security authorities in 2017 | |
| 10.3. | - 2016 | 295 |
| | Subsidies to households for housing and communal services compensations in 2016, by region | |
| 10.4. | - 2017 | 296 |
| | Subsidies to households for housing and communal services compensations in 2017, by region | |
| 10.5. | 2016 | 297 |
| | Subsidies to households to compensate payments for liquefied gas and solid fuel in 2016, by region | |
| 10.6. | 2017 | 298 |
| | Cash subsidies to households to compensate payments for liquefied gas and solid fuel, by region | |
| 10.7. | - | 299 |
| | Boarding houses for disabled children, by region | |
| 10.8. | | 301 |
| | Some boarding institutions and institutions of social protection for children | |
| 10.9. | - , 2017 | 302 |
| | Orphans and children, abandoned by their parents under fosterage or care in 2017 | |

| | | | |
|--------|--|-------|-----|
| 10.10. | - , | | 303 |
| | Orphans and children, abandoned by their parents, by region | | |
| 10.11. | , , | | 305 |
| | Children under fosterage or care, obtaining government assistance, by region | | |
| 10.12. | - , | | 306 |
| | Adopted orphans and children, abandoned by their parents | | |
| 10.13. | 2017 | | 307 |
| | Pupils of orphanage for children age structure in 2017 | | |
| 10.14. | 2017 | | 307 |
| | Educational attainment orphanage's pupils in 2017 | | |
| 10.15. | 2017 | | 308 |
| | Health's state of pupils of orphanage for children in 2017 | | |
| 10.16. | | | 308 |
| | Orphanage for children | | |
| 10.17. | 2017 | | 309 |
| | Orphanage for children in 2017, by region | | |
| 10.18. | 2017 | | 310 |
| | Characteristic of pupils of orphanage for children, by some attributes in 2017 | | |
| 10.19. | 2017 | .. | 311 |
| | Boarding houses domestic type in 2017, by region | | |
| 10.20. | 2017 | | 312 |
| | Foster families in 2017, by region | | |

\emptyset

2016

1

**Government assistance to families with children provided
by social security authorities in 2016**

| | 2017 | | 2016 | 2015 | 2014 |
|-----------|------------|------------|---------|---------|----------|
| | 12.12.2017 | 01.01.2017 | | | |
| Ø | 214,2 | | 221,8 | 347,0 | 1564,66 |
| | 392,6 | 422,6 | 17206,4 | 21171,2 | 1230,42 |
| | | | 408,5 | 4238,8 | 10376,50 |
| | | | 16797,9 | 16932,4 | 1008,01 |
| | 14,3 | 95,5 | 1861,1 | 239,6 | 128,74 |
| , | 46,7 | 44,4 | 607,8 | 1583,0 | 2604,49 |
| (, , ,) | 708,1 | 490,6 | 5493,9 | 4697,0 | 854,96 |
| | 1,2 | 3,9 | 35,5 | 46,0 | 1296,39 |
| | | | 1,6 | 16,8 | 10346,56 |
| | | | 33,9 | 29,2 | 862,69 |

1

2016

11

1

"

2157

10.2.

ø

2017

1

**Government assistance to families with children provided
by social security authorities in 2017**

| | | 01.01.2018 | | | |
|---|-------|------------|---------|---------|----------|
| ø | 195 | | 206,8 | 353,3 | 1708,65 |
| | 374 | 382,7 | 18730,6 | 21770,7 | 1162,30 |
| | | | 375,4 | 3889,0 | 10360,24 |
| | | | 18355,3 | 17881,7 | 974,20 |
| | 0,8 | 6 | 250,7 | 31,0 | 123,69 |
| , | 42,6 | 44,4 | 608,2 | 1820,6 | 2993,64 |
| (| | | | | |
|) | 706,9 | 463,5 | 5538,2 | 5749,5 | 1038,15 |
| | 1,4 | 2,2 | 50,3 | 58,2 | 1156,20 |
| | | | 1,6 | 16,1 | 10340,72 |
| | | | 48,7 | 42,1 | 863,77 |

1

2017

"

-

"

1547

.

10.3.

-

2016

**Subsidies to households for housing and communal services compensations
in 2016, by region**

| | - , | - , | % , | , . |
|---|---------|---------|--------|------------|
| | 7434611 | 7677243 | 103,3 | 37513807,4 |
| | í | í | í | í |
| | 392677 | 353743 | 90,1 | 1910488,7 |
| | 226591 | 229502 | 101,3 | 992372,1 |
| | 539684 | 608594 | 112,8 | 2405341,5 |
| | 324947 | 383671 | 118,1 | 1962182,5 |
| | 325235 | 295012 | 90,7 | 1445894,8 |
| | 140000 | 139553 | 99,7 | 769924,8 |
| | 384586 | 363994 | 94,6 | 1383676,0 |
| - | 240878 | 269633 | 111,9 | 1734174,8 |
| | 368069 | 347218 | 94,3 | 1541381,3 |
| | 237715 | 246444 | 103,7 | 1062144,5 |
| | 161604 | 185671 | 114,9 | 933098,7 |
| | 468737 | 487246 | 103,9 | 2748651,1 |
| | 142229 | 211177 | 148,5 | 798251,8 |
| | 239116 | 239413 | 100,1 | 800875,3 |
| | 370407 | 400281 | 108,1 | 2280071,2 |
| | 182422 | 219992 | 120,6 | 1241175,3 |
| | 344532 | 346408 | 100,5 | 2010756,9 |
| | 216442 | 250979 | 116,0 | 1901454,3 |
| | 506363 | 536550 | 106,0 | 2480575,2 |
| | 223981 | 208396 | 93,0 | 731275,7 |
| | 279333 | 280716 | 100,5 | 1482427,7 |
| | 373640 | 334067 | 89,4 | 1807854,6 |
| | 142878 | 134361 | 94,0 | 748207,9 |
| | 319394 | 322310 | 100,9 | 1296672,7 |
| . | 283151 | 282312 | 99,7 | 1044878,0 |
| . | í | í | í | í |

1

2016

2015

10.4.

-

2017

**Subsidies to households for housing and communal services compensations
in 2017, by region**

| | - , , | - , 1, , | % , | , . |
|---|----------------|-------------------|--------------|-------------------|
| | 8202534 | 8809359 | 107,4 | 62920973,5 |
| | í | í | í | í |
| | 377070 | 378291 | 100,3 | 3138556,4 |
| | 274827 | 258036 | 93,9 | 1760788,2 |
| | 641540 | 600869 | 93,7 | 4847619,2 |
| | 304841 | 440690 | 144,6 | 3168721,9 |
| | 342716 | 298669 | 87,1 | 2374949,1 |
| | 200502 | 191901 | 95,7 | 1157547,5 |
| | 465561 | 453569 | 97,4 | 2622582,6 |
| - | 300892 | 338113 | 112,4 | 2783453,7 |
| | 423006 | 377612 | 89,3 | 3102302,8 |
| | 272794 | 293709 | 107,7 | 1612734,3 |
| | 168918 | 202087 | 119,6 | 1432506,3 |
| | 435220 | 509575 | 117,1 | 4560831,8 |
| | 80542 | 241876 | 3,0 . . | 1230244,9 |
| | 263290 | 305986 | 116,2 | 1108136,1 |
| | 402470 | 495479 | 123,1 | 3424480,4 |
| | 195444 | 232053 | 118,7 | 2025265,1 |
| | 317761 | 371909 | 117,0 | 2671690,5 |
| | 247578 | 271891 | 109,8 | 2498199,5 |
| | 554001 | 607693 | 109,7 | 4212585,2 |
| | 231821 | 232171 | 100,2 | 1287025,1 |
| | 393363 | 355347 | 90,3 | 2753177,9 |
| | 383714 | 400145 | 104,3 | 2910060,7 |
| | 200247 | 219927 | 109,8 | 1348181,0 |
| | 329107 | 339719 | 103,2 | 2282057,8 |
| . | 395309 | 392042 | 99,2 | 2607275,5 |
| . | í | í | í | í |

1

2017 .

2016 ..

10.5.

2016

Subsidies to households to compensate payments for liquefied gas and solid fuel in 2016, by region

| | - , , | - , 1, , | % , | , . |
|---|---------------|-------------------|-------------|------------------|
| | 994189 | 839521 | 84,4 | 1852859,1 |
| | í | í | í | í |
| | 82458 | 76347 | 92,6 | 185062,8 |
| | 43962 | 41827 | 95,1 | 101531,6 |
| | 14913 | 14356 | 96,3 | 35652,5 |
| | 33933 | 31121 | 91,7 | 52906,6 |
| | 82500 | 58717 | 71,2 | 147222,6 |
| | 33909 | 27672 | 81,6 | 58842,1 |
| | 43309 | 35314 | 81,5 | 86412,0 |
| - | 25264 | 21569 | 85,4 | 44876,8 |
| | 15418 | 12716 | 82,5 | 35627,0 |
| | 67470 | 55755 | 82,6 | 141070,5 |
| | 8236 | 6909 | 83,9 | 14281,5 |
| | 21107 | 18377 | 87,1 | 44421,6 |
| | 37282 | 39687 | 106,5 | 99343,8 |
| | 72038 | 65090 | 90,4 | 123749,0 |
| | 15123 | 10820 | 71,5 | 25434,6 |
| | 44596 | 36587 | 82,0 | 67149,9 |
| | 46232 | 35606 | 77,0 | 89728,6 |
| | 19488 | 18947 | 97,2 | 48147,5 |
| | 27858 | 22987 | 82,5 | 30800,7 |
| | 76469 | 61847 | 80,9 | 123935,5 |
| | 40230 | 34822 | 86,6 | 74322,4 |
| | 58736 | 39182 | 66,7 | 81062,2 |
| | 31729 | 25013 | 78,8 | 42546,1 |
| | 51869 | 48202 | 92,9 | 98610,4 |
| . | 60 | 51 | 85,0 | 120,8 |
| . | í | í | í | í |

1

2016 .

2015 ..

10.6.

,

2017

Cash subsidies to households to compensate payments for liquefied gas and solid fuel in 2017, by region

| | - | - | % | |
|---|--------|--------|------|-----------|
| | , | , | , | , |
| | , | 1, | | . |
| | 911614 | 811550 | 89,0 | 2247302,5 |
| | í | í | í | í |
| | 83794 | 79004 | 94,3 | 240782,3 |
| | 44339 | 36109 | 81,4 | 89778,8 |
| | 16803 | 14925 | 88,8 | 38415,4 |
| | 36115 | 31644 | 87,6 | 84971,9 |
| | 63656 | 58122 | 91,3 | 173476,9 |
| | 32436 | 27513 | 84,8 | 63312,2 |
| | 39178 | 33368 | 85,2 | 87383,7 |
| - | 27872 | 23313 | 83,6 | 55887,2 |
| | 14072 | 12890 | 91,6 | 32212,1 |
| | 66292 | 56169 | 84,7 | 163805,3 |
| | 8139 | 6832 | 83,9 | 18260,3 |
| | 22856 | 19831 | 86,8 | 54276,8 |
| | 38129 | 33763 | 88,5 | 88019,8 |
| | 70700 | 66527 | 94,1 | 197507,7 |
| | 14657 | 13208 | 90,1 | 37798,2 |
| | 34707 | 31934 | 92,0 | 89452,9 |
| | 36064 | 30891 | 85,7 | 86111,2 |
| | 18457 | 16667 | 90,3 | 44839,0 |
| | 25198 | 21880 | 86,8 | 65556,9 |
| | 55933 | 48597 | 86,9 | 131638,9 |
| | 36427 | 33334 | 91,5 | 86795,6 |
| | 43575 | 39619 | 90,9 | 103512,8 |
| | 32133 | 29617 | 92,2 | 85050,2 |
| | 50038 | 45752 | 91,4 | 128328,0 |
| . | 44 | 41 | 93,2 | 128,4 |
| . | í | í | í | í |

1

2017

2016

..

10.7.

- 1

Boarding houses for disabled children, by region

| () | | | | | | |
|-----|-----------|-------------|-----------|-------------|-----------|-------------|
| | 2000 | | 2005 | | 2010 | |
| | | | | | | |
| | 58 | 7977 | 56 | 7475 | 55 | 6879 |
| 1 | 1 | 153 | 1 | 156 | 1 | 110 |
| 3 | 3 | 342 | 3 | 394 | 3 | 387 |
| 1 | 1 | 57 | 1 | 54 | 1 | 61 |
| 5 | 5 | 691 | 5 | 616 | 5 | 639 |
| 3 | 3 | 763 | 3 | 653 | 2 | 524 |
| 4 | 4 | 339 | 4 | 356 | 4 | 341 |
| 3 | 3 | 418 | 3 | 421 | 3 | 407 |
| 2 | 2 | 389 | 2 | 406 | 2 | 353 |
| - | 3 | 317 | 3 | 303 | 3 | 292 |
| 1 | 1 | 183 | 1 | 163 | 1 | 162 |
| 2 | 2 | 240 | 2 | 269 | 2 | 267 |
| 2 | 2 | 319 | 2 | 328 | 2 | 324 |
| 2 | 2 | 108 | 2 | 150 | 2 | 150 |
| 1 | 1 | 95 | 1 | 101 | 1 | 67 |
| 4 | 4 | 638 | 4 | 566 | 4 | 550 |
| 4 | 4 | 388 | 2 | 222 | 2 | 227 |
| 1 | 1 | 119 | 1 | 75 | 1 | 109 |
| 2 | 2 | 212 | 2 | 179 | 2 | 252 |
| 2 | 2 | 220 | 2 | 198 | 2 | 156 |
| 3 | 3 | 595 | 3 | 507 | 3 | 373 |
| 2 | 2 | 362 | 2 | 377 | 2 | 319 |
| 1 | 1 | 91 | 1 | 54 | 1 | 54 |
| 1 | 1 | 171 | 1 | 200 | 1 | 175 |
| 1 | 1 | 63 | 1 | 68 | 1 | 71 |
| 2 | 2 | 268 | 2 | 253 | 2 | 206 |
| . | 2 | 436 | 2 | 406 | 2 | 303 |
| . | 6 | 6 | 6 | 6 | 6 | 6 |

1

. 10.7

| | 2015 | | 2016 | | 2017 | |
|---|-----------|-------------|-----------|-------------|-----------|-------------|
| | | | | | | |
| | 49 | 5861 | 49 | 5805 | 48 | 5692 |
| | í | í | í | í | í | í |
| | 2 | 286 | 2 | 284 | 2 | 277 |
| | 1 | 57 | 1 | 58 | 1 | 55 |
| | 5 | 600 | 5 | 599 | 5 | 605 |
| | 1 | 262 | 1 | 255 | 1 | 247 |
| | 4 | 331 | 4 | 335 | 4 | 332 |
| | 3 | 396 | 3 | 396 | 3 | 377 |
| | 2 | 423 | 2 | 408 | 1 | 275 |
| - | 3 | 284 | 3 | 275 | 3 | 270 |
| | 1 | 176 | 1 | 172 | 1 | 171 |
| | 2 | 270 | 2 | 266 | 2 | 274 |
| | ó | ó | ó | ó | ó | ó |
| | 2 | 165 | 2 | 156 | 2 | 170 |
| | 1 | 61 | 1 | 55 | 1 | 51 |
| | 4 | 528 | 4 | 533 | 4 | 530 |
| | 2 | 229 | 2 | 222 | 2 | 236 |
| | 1 | 105 | 1 | 103 | 1 | 103 |
| | 2 | 243 | 2 | 241 | 2 | 249 |
| | 2 | 166 | 2 | 166 | 2 | 168 |
| | 3 | 328 | 3 | 327 | 3 | 337 |
| | 1 | 131 | 1 | 123 | 1 | 120 |
| | 1 | 65 | 1 | 67 | 1 | 62 |
| | 1 | 186 | 1 | 183 | 1 | 189 |
| | 1 | 63 | 1 | 65 | 1 | 65 |
| | 2 | 204 | 2 | 203 | 2 | 209 |
| . | 2 | 302 | 2 | 313 | 2 | 320 |
| . | í | í | í | í | í | í |

10.8.

1

Some boarding institution and institution of social protection for children

| | () | | | | | | | | |
|----------------|-------|-------|-------|-------|------|------|------|------|------|
| | 2000 | 2005 | 2009 | 2010 | 2013 | 2014 | 2015 | 2016 | 2017 |
| - | - | | | | | | | | |
| , | 2 | | | | | | | | |
| , | 44 | 54 | 78 | 77 | 47 | 33 | 23 | 11 | 9 |
| ³ , | 12254 | 11954 | 10697 | 10135 | 4722 | 3555 | 2078 | 894 | 754 |
| , | 83 | 109 | 114 | 113 | 64 | 43 | 42 | 37 | 34 |
| , | 82 | 105 | 111 | 110 | 62 | 41 | 40 | 35 | 32 |
| ³ , | 5552 | 6434 | 5154 | 4771 | 2109 | 1494 | 1490 | 1468 | 1442 |
| | 5535 | 6341 | 5070 | 4686 | 2060 | 1454 | 1444 | 1403 | 1372 |
| , | 47 | 48 | 48 | 48 | 46 | 40 | 40 | 41 | 40 |
| ³ , | 4969 | 5200 | 3704 | 3666 | 2793 | 2272 | 2415 | 2621 | 2675 |
| - | | | | | | | | | |
| , | 58 | 56 | 55 | 55 | 53 | 49 | 49 | 49 | 48 |
| ³ (| | | | | | | | | |
|), | 7977 | 7475 | 6937 | 6879 | 6453 | 5998 | 5861 | 5805 | 5692 |
| ³ | | | | | | | | | |
| , | 86 | 96 | 90 | 88 | 42 | 14 | 10 | 8 | 8 |
| ⁴ , | 27773 | 23674 | 14242 | 11978 | 3472 | 1408 | 1123 | 1056 | 1122 |

1

2

3

4

2017 1019 6809 , 3677
 ø ó 6880 ; 75 -
 8387 .

10.9. - ,

,¹

, 2017

Orphans and children, abandoned by their parents under fosterage or care in 2017

| () | |
|------------------|-------|
| | |
| (-), , 2017 | 51753 |
| - , (, 2017 | 7552 |
| , | 6600 |
| , | 952 |
| - , (, 2017 | 8204 |
| ø : | 316 |
| | 289 |
| , | 487 |
| | 34 |
| , | 696 |
| | 6097 |
| | 88 |
| | 197 |
| (-), , 2017 | 51101 |
| , ø | 44496 |

¹

.

10.10. - ,
, ,
1

Orphans and children, abandoned by their parents under fosterage or care, by region

| (,) | | | | | |
|-------|--------------|--------------|--------------|--------------|--------------|
| | - | | | | |
| | 2013 | 2014 | 2015 | 2016 | 2017 |
| | 90772 | 83716 | 73182 | 71178 | 70240 |
| | 4323 | í | í | í | í |
| | 2827 | 2735 | 2590 | 2523 | 2447 |
| | 1778 | 1701 | 1593 | 1543 | 1480 |
| | 9152 | 8971 | 8800 | 8566 | 8608 |
| | 9817 | 9871 | 4709 | 4749 | 4890 |
| | 3532 | 3387 | 3231 | 3101 | 3016 |
| | 2366 | 2345 | 2301 | 2261 | 2216 |
| | 4058 | 3957 | 3791 | 3754 | 3740 |
| - | 1586 | 1579 | 1515 | 1435 | 1390 |
| | 3664 | 3579 | 3566 | 3480 | 3432 |
| | 3248 | 3197 | 3122 | 3044 | 2994 |
| | 4652 | 4587 | 1432 | 1412 | 1451 |
| | 2790 | 2690 | 2543 | 2373 | 2268 |
| | 3691 | 3589 | 3419 | 3227 | 3055 |
| | 6266 | 6031 | 5814 | 5669 | 5603 |
| | 2516 | 2418 | 2352 | 2254 | 2164 |
| | 1852 | 1901 | 1845 | 1798 | 1740 |
| | 2258 | 2190 | 2135 | 2052 | 2045 |
| | 1228 | 1190 | 1091 | 1071 | 1019 |
| | 4677 | 4470 | 4392 | 4297 | 4312 |
| | 3070 | 3018 | 2949 | 2862 | 2852 |
| | 2307 | 2151 | 2071 | 1965 | 1904 |
| | 2398 | 2343 | 2245 | 2214 | 2191 |
| | 1197 | 1148 | 1101 | 1062 | 1029 |
| | 2438 | 2284 | 2177 | 2077 | 2036 |
| . | 2409 | 2384 | 2398 | 2389 | 2358 |
| . | 672 | í | í | í | í |

1

. 10.10

| | 2013 | 2014 | 2015 | 2016 | 2017 |
|---|--------------|--------------|--------------|--------------|--------------|
| | 63687 | 59725 | 52938 | 51753 | 51101 |
| | 3083 | í | í | í | í |
| | 1879 | 1852 | 1810 | 1748 | 1715 |
| | 1274 | 1245 | 1186 | 1144 | 1100 |
| | 6597 | 6510 | 6424 | 6217 | 6139 |
| | 7292 | 7272 | 3556 | 3560 | 3645 |
| | 2307 | 2292 | 2228 | 2202 | 2165 |
| | 1509 | 1514 | 1533 | 1525 | 1485 |
| | 2798 | 2837 | 2755 | 2752 | 2716 |
| - | 1243 | 1248 | 1210 | 1139 | 1099 |
| | 2652 | 2648 | 2687 | 2616 | 2613 |
| | 2140 | 2200 | 2148 | 2115 | 2093 |
| | 3233 | 3215 | 1027 | 1023 | 1057 |
| | 2059 | 2001 | 1932 | 1817 | 1746 |
| | 2379 | 2352 | 2289 | 2190 | 2090 |
| | 4402 | 4380 | 4259 | 4243 | 4172 |
| | 1660 | 1623 | 1616 | 1561 | 1517 |
| | 1437 | 1471 | 1433 | 1411 | 1392 |
| | 1520 | 1499 | 1494 | 1440 | 1440 |
| | 793 | 776 | 741 | 735 | 707 |
| | 3080 | 3037 | 3048 | 3020 | 3019 |
| | 2135 | 2168 | 2131 | 2062 | 2064 |
| | 1617 | 1560 | 1508 | 1409 | 1400 |
| | 1698 | 1688 | 1637 | 1623 | 1571 |
| | 851 | 817 | 802 | 751 | 765 |
| | 1585 | 1543 | 1479 | 1434 | 1406 |
| . | 1958 | 1977 | 2005 | 2016 | 1985 |
| . | 506 | í | í | í | í |

10.11.

, ,

Ø ,

1

**Children under fosterage or care, obtaining government assistance,
by region**

| | (,) | | | | |
|---|-------|-------|-------|-------|-------|
| | 2013 | 2014 | 2015 | 2016 | 2017 |
| | 55285 | 45807 | 44630 | 44375 | 44387 |
| | 2804 | í | í | í | í |
| | 1666 | 1556 | 1550 | 1537 | 1510 |
| | 1097 | 1048 | 990 | 950 | 930 |
| | 6249 | 5559 | 5433 | 6037 | 5671 |
| | 6189 | 2829 | 2794 | 2859 | 2957 |
| | 1896 | 1860 | 1690 | 1631 | 1696 |
| | 1276 | 1306 | 1270 | 1230 | 1236 |
| | 2394 | 2448 | 2367 | 2396 | 2403 |
| - | 1021 | 1009 | 1701 | 967 | 1275 |
| | 2173 | 2113 | 2122 | 2082 | 2035 |
| | 1879 | 1933 | 1893 | 1899 | 1874 |
| | 2509 | 740 | 829 | 804 | 852 |
| | 1810 | 1796 | 1642 | 1638 | 1609 |
| | 1986 | 2009 | 1926 | 1826 | 1749 |
| | 3619 | 3705 | 3406 | 3406 | 3538 |
| | 1567 | 1516 | 1439 | 1679 | 1610 |
| | 1142 | 1177 | 1007 | 1056 | 1074 |
| | 1446 | 1335 | 1362 | 1330 | 1332 |
| | 708 | 729 | 670 | 650 | 634 |
| | 2769 | 2808 | 2741 | 2714 | 2744 |
| | 1722 | 1674 | 1522 | 1500 | 1563 |
| | 1431 | 1414 | 1283 | 1278 | 1275 |
| | 1489 | 1540 | 1444 | 1422 | 1389 |
| | 883 | 737 | 729 | 674 | 664 |
| | 1479 | 1329 | 1231 | 1206 | 1174 |
| . | 1616 | 1637 | 1589 | 1604 | 1593 |
| . | 465 | í | í | í | í |

1

.

2993,6 , - 2964,8 , - 3028,2 , 2017

10.12.

- ,
1

Adopted orphans and children, abandoned by their parents

| | 2000 | 2005 | 2010 | 2015 | 2016 | 2017 |
|----------|----------------|-------------|-------------|-------------|-------------|-------------|
| , - | 7692 | 5241 | 4865 | 3212 | 2963 | 2925 |
| - , | 5492 | 3085 | 3616 | 2808 | 2552 | 2589 |
| % | 71,4 | 58,9 | 74,3 | 87,4 | 86,1 | 88,5 |
| - , | 2043 | 1419 | 2247 | 1489 | 1490 | 1518 |
| , () | 3449 | 1666 | 1369 | 1319 | 1162 | 1071 |
| - , | 2200 | 2156 | 1249 | 404 | 411 | 336 |
| % | 28,6 | 41,1 | 25,7 | 12,6 | 13,9 | 11,5 |
| - , | 2200 | 2110 | 1202 | 379 | 394 | 323 |
| , () | 1 ² | 46 | 47 | 25 | 17 | 13 |
| : | 62 | 59 | 36 | 21 | 25 | 20 |
| ø | 3 | 6 | 3 | 6 | 3 | 6 |
| ø | | | | | | |
| - | | | | | | |
| , ... | 97829 | 98119 | 73183 | 71178 | 70240 | |

1

2

2003 .

10.13.

2017¹ Pupils of orphanage for children age structure in 2017

| () | | | |
|---------|------|-----|-----|
| | | | |
| | 1122 | 529 | 593 |
| 3 - 5 | 181 | 90 | 91 |
| 6 - 10 | 311 | 144 | 167 |
| 11 - 14 | 323 | 145 | 178 |
| 15 - 17 | 307 | 150 | 157 |

1

10.14.

2017¹ Educational attainment orphanages pupils in 2017

| () | | | |
|-----|-----|-----|-----|
| | | | |
| 6 | 941 | 439 | 502 |
| : | 356 | 167 | 189 |
| | 374 | 185 | 189 |
| | 89 | 44 | 45 |
| | 62 | 28 | 34 |
| | 60 | 15 | 45 |

1

\emptyset

2017 **1**

Health state of pupils of orphanage for children in 2017

| | , | % |
|-----|------|-------|
| , | | |
| | 1122 | 100,0 |
| | 566 | 50,4 |
| , | 556 | 49,6 |
| | | |
| | 245 | 21,8 |
| | | |
| | 3 | 0,3 |
| , | | |
| () | 5 | 0,4 |
| | 120 | 10,7 |
| | 175 | 15,6 |
| | 210 | 18,7 |

1

10.16.

1

Orphanager for children

| | 2000 | 2005 | 2010 | 2015 | 2016 | 2017 |
|---|-------|-------|-------|------|------|------|
| | 86 | 96 | 88 | 10 | 8 | 8 |
| | 3555 | 4090 | 3755 | 400 | 295 | 285 |
| , | | | | | | |
| , | 27773 | 23674 | 11978 | 1123 | 1056 | 1122 |

1

$$, \quad , \quad \emptyset$$

—

10.17.

2017

1

Orphanage for children in 2017, by region

| | | | , |
|---|---|-----|------|
| | | | , |
| | 8 | 285 | 1122 |
| | í | í | í |
| | ó | ó | ó |
| | 1 | 40 | 178 |
| | ó | ó | ó |
| | ó | ó | ó |
| | ó | ó | ó |
| | 1 | 50 | 259 |
| | ó | ó | ó |
| - | ó | ó | ó |
| | ó | ó | ó |
| | 1 | 20 | 42 |
| | ó | ó | ó |
| | 1 | 50 | 256 |
| | ó | ó | ó |
| | 3 | 90 | 277 |
| | ó | ó | ó |
| | ó | ó | ó |
| | ó | ó | ó |
| | ó | ó | ó |
| | ó | ó | ó |
| | ó | ó | ó |
| | ó | ó | ó |
| | ó | ó | ó |
| | 1 | 35 | 110 |
| | ó | ó | ó |
| . | ó | ó | ó |
| . | í | í | í |

1

.

10.18.

2017 ¹

Characteristic of pupils of orphanage for children, by some attributes in 2017

| | | % |
|-----|-------------|--------------|
| | | |
| | 1122 | 100,0 |
| | 542 | 48,3 |
| | 580 | 51,7 |
| | 593 | 52,9 |
| | 529 | 47,1 |
| ø | 272 | 24,2 |
| ø | 662 | 59,0 |
| - | | |
| | | |
| | 75 | 6,7 |
| - | | |
| | | |
| | 82 | 7,3 |
| - | | |
| | | |
| | 31 | 2,8 |
| 2 | | |
| ø | 424 | 37,8 |
| | 37 | 3,3 |
| ø | 561 | 50,0 |
| | 42 | 3,7 |
| | 20 | 1,8 |
| | 17 | 1,5 |
| - | 3 | 0,3 |
| ø | 18 | 1,6 |
| | ó | ó |
| | ó | ó |
| | 14 | 1,2 |
| | ó | ó |
| | ó | ó |
| (- | | |
|) | ó | ó |
| | | |
| | 103 | 9,2 |

¹

²

10.19.

2017

1

Boarding houses domestic type in 2017, by region

| | | - | | | - | (|
|---|------|----|----|----|------|-----|
| | , | - | | | | - |
| | . | | | | |) |
| | 1019 | 24 | 56 | 18 | 6809 | 856 |
| | í | í | í | í | í | í |
| | 56 | ó | 3 | ó | 372 | 50 |
| | 21 | 1 | ó | ó | 142 | 22 |
| | 158 | 1 | 2 | ó | 1101 | 111 |
| | 41 | ó | ó | 2 | 267 | 29 |
| | 37 | ó | 3 | ó | 254 | 24 |
| | 45 | 2 | 17 | 3 | 274 | 51 |
| | 33 | 1 | ó | 1 | 223 | 22 |
| - | 12 | ó | 4 | ó | 67 | 11 |
| | 66 | 13 | 4 | 5 | 426 | 65 |
| | 46 | ó | ó | ó | 320 | 35 |
| | 15 | 1 | ó | ó | 100 | 10 |
| | 35 | ó | 5 | 1 | 247 | 21 |
| | 35 | 3 | ó | ó | 222 | 25 |
| | 35 | ó | 3 | ó | 240 | 33 |
| | 41 | ó | 2 | ó | 251 | 41 |
| | 30 | ó | 1 | ó | 196 | 43 |
| | 22 | ó | ó | ó | 147 | 17 |
| | 9 | ó | ó | ó | 59 | 12 |
| | 96 | ó | ó | 3 | 648 | 69 |
| | 60 | ó | 1 | ó | 387 | 45 |
| | 21 | ó | 3 | 3 | 149 | 11 |
| | 39 | ó | 7 | ó | 278 | 33 |
| | 15 | ó | 1 | ó | 100 | 23 |
| | 27 | ó | ó | ó | 166 | 33 |
| . | 24 | 2 | ó | ó | 173 | 20 |
| . | í | í | í | í | í | í |

1

.

10.20.

ø

2017

1

Foster families in 2017, by region

| | | , () | |
|---|------|-------|------|
| | | | |
| | 3677 | 6880 | 2065 |
| | í | í | í |
| | 140 | 262 | 78 |
| | 85 | 163 | 82 |
| | 371 | 690 | 165 |
| | 189 | 333 | 116 |
| | 195 | 369 | 107 |
| | 61 | 124 | 52 |
| | 204 | 431 | 115 |
| - | 89 | 138 | 31 |
| | 106 | 229 | 67 |
| | 206 | 392 | 115 |
| | 85 | 158 | 38 |
| | 100 | 162 | 51 |
| | 161 | 314 | 76 |
| | 224 | 446 | 117 |
| | 151 | 267 | 98 |
| | 55 | 112 | 66 |
| | 159 | 306 | 90 |
| | 120 | 191 | 62 |
| | 302 | 568 | 195 |
| | 132 | 301 | 64 |
| | 116 | 209 | 74 |
| | 121 | 213 | 51 |
| | 60 | 121 | 33 |
| | 205 | 329 | 103 |
| . | 40 | 52 | 19 |
| . | í | í | í |

1

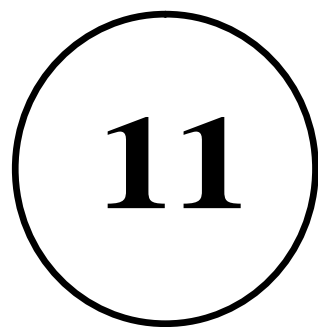

| | Page |
|---|------|
| 11.1. Female suspects for crimes | 317 |
| 11.2. Minor suspects for crimes | 318 |
| 11.3. Minors registered with the criminal police in juvenile delinquency cases | 319 |
| 11.4. Share of females and minors suspected of crimes related to the use of narcotics and other harmful drugs | 319 |

, 2017 . 523,9¹ .
 . 41% ó .
 2017 . ó
 1633, ó 259. ó 2228,
 261,3 ., ó 37,1 .,
 ó 18,1 ., ó 3 ., ó 2,7 .
 64,1% , 5,5% ó ,
 7,3% ó ø , 4,6% ó , ø
 , 4,2% ó , ø
 3,7% ó , ø
 , 2,2% ó , 1,6% ó
 , 1,5% ó , 1,1% ó
 , 1,2% ó ,
 210 949 , 210
 ,
 2017 . 374,2 . , 1 2 ,
 133,6 . ó , 21,7 . ó 4,1 . ó 2,2 . ó 14 .
 (67,4%) ó , 37% ó . - 12,1 . .
 , ø , 6,5 . , 21,6%
 ; 36,8% - ,
 ø ; 9,5% ó
 .
 , 117,9 .,
 ó 13,9 ., ó 4,5 . ,
 , 31,7% ,
 , 9,9% ø , 9,7%
 ,
 67,7%, ó 9,9%.

¹

1

,

 \varnothing

.11.1

 \varnothing

11.2.

1

Minor suspects for crimes

| | 2000 | 2005 | 2010 | 2015 | 2016 | 2017 |
|-------|-------|-------|-------|------|------|------|
| | 29615 | 22767 | 13951 | 5725 | 4218 | 4510 |
| | 153 | 539 | 310 | 139 | 129 | 105 |
| | - | 3 | - | - | - | - |
| , ø - | 1044 | 1359 | 662 | 199 | 118 | 147 |
| | 307 | 210 | 67 | 38 | 31 | 18 |
| | 306 | 281 | 120 | 47 | 35 | 55 |
| | 20614 | 12079 | 9235 | 3644 | 2627 | 2738 |
| | 2067 | 1397 | 685 | 149 | 107 | 141 |
| | 2997 | 4237 | 1879 | 697 | 538 | 606 |
| | 135 | 87 | 45 | 11 | 4 | 10 |
| | 1992 | 2575 | 948 | 801 | 629 | 690 |

. 11.2

| | % | | | | | |
|-------|-------|-------|-------|-------|-------|-------|
| | 2000 | 2005 | 2010 | 2015 | 2016 | 2017 |
| | 100,0 | 100,0 | 100,0 | 100,0 | 100,0 | 100,0 |
| | 0,5 | 2,4 | 2,2 | 2,4 | 3,1 | 2,3 |
| | - | 0,0 | - | - | - | - |
| , ø - | 3,5 | 6,0 | 4,7 | 3,5 | 2,8 | 3,3 |
| | 1,0 | 0,9 | 0,5 | 0,0 | 0,0 | 0,0 |
| | 1,0 | 1,2 | 0,9 | 0,8 | 0,8 | 1,2 |
| | 69,6 | 53,1 | 66,2 | 63,7 | 62,3 | 60,7 |
| | 7,0 | 6,1 | 4,9 | 2,6 | 2,5 | 3,1 |
| | 10,1 | 18,6 | 13,5 | 12,2 | 12,8 | 13,4 |
| | 0,5 | 0,4 | 0,3 | 0,2 | 0,1 | 0,2 |
| | 6,7 | 11,3 | 6,8 | 14,0 | 14,9 | 15,3 |

11.3.

1

Minors registered with the criminal police in juvenile delinquency cases

| | 2000 | 2005 | 2010 | 2015 | 2016 | 2017 |
|--|-------|-------|-------|------|------|------|
| | 39806 | 41506 | 20267 | 4893 | 3926 | 4267 |
| | 15582 | 22537 | 11444 | 2268 | 1726 | 1890 |
| | 6499 | 6987 | 3474 | 1808 | 1501 | 1689 |
| | 10026 | 7775 | 4133 | 459 | 403 | 545 |
| | 10373 | 10956 | 5756 | 1741 | 1394 | 1724 |
| | 879 | 1215 | 785 | 261 | 207 | 252 |
| | 1032 | 1703 | 1117 | 122 | 92 | 77 |
| | 3155 | 3746 | 2722 | 601 | 464 | 486 |
| | 3224 | 746 | | | | |

2017

4,3

89,3%

2000

94,6%.

11.4.

Share of females and minors suspected of crimes related to the use of narcotics and other harmful drugs

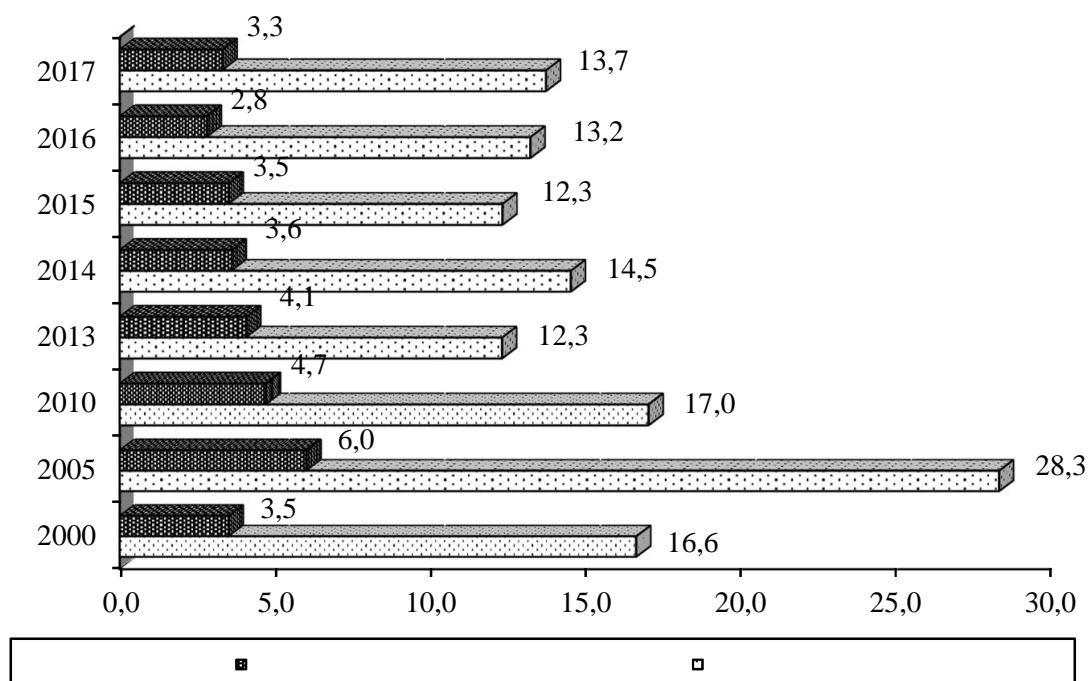

, Ø

Children, females and family in Ukraine