

ДЕРЖАВНА СЛУЖБА СТАТИСТИКИ УКРАЇНИ  
*STATE STATISTICS SERVICE OF UKRAINE*

**Квартальні розрахунки валового  
внутрішнього продукту України за  
2001 – 2013 роки**

***Quarterly gross domestic product  
estimates of Ukraine  
for 2001 – 2013***

Статистичний збірник  
*Statistical Publication*

Київ-2014  
*Kyiv-2014*

## **Державна служба статистики України**

За редакцією **І. М. Нікітіної**

Відповідальні за випуск **Р. А. Старовойтенко, Л. О. Ілющенко**

У статистичному збірнику "Квартальні розрахунки валового внутрішнього продукту України за 2001–2013 роки" представлені результати розрахунків основних квартальних економічних показників за 2001–2013 роки.

Збірник розрахований на широке коло читачів.

### **Державна служба статистики України**

- адреса: вул. Шота Руставелі, 3, м. Київ, МПС, Україна, 01601
- телефон: 289–53–63
- факс: 289–53–63
- електронна пошта: I.Nikitina@ukrstat.gov.ua
- веб-сайт: [www.ukrstat.gov.ua](http://www.ukrstat.gov.ua)

### **Розповсюдження статистичних видань Держстату**

#### **ДП „Інформаційно-аналатичне агентство”**

- адреса: вул. Еспланадна, 4–6, кімн. 413, 419, м. Київ, Україна, 01601
- тел/факс: 287–03–79, 287–77–62
- електронна пошта: [iaaalex\\_sh@ukr.net](mailto:iaaalex_sh@ukr.net)
- веб-сайт: [www.iaa.kiev.ua](http://www.iaa.kiev.ua)

© Державна служба статистики України, 2014  
© State Statistics Service of Ukraine, 2014

Вих. № 02.4-15/47-14 від 04.11.2014

## ПЕРЕДМОВА

У статистичному збірнику "Квартальні розрахунки валового внутрішнього продукту України за 2001-2013 роки" публікуються основні квартальні економічні показники. Одним із найголовніших показників є зміна реального обсягу квартального валового внутрішнього продукту (ВВП) – інтегрованого макроекономічного показника економічного розвитку країни. Крім того, розглядається вплив різних видів економічної діяльності та категорій кінцевого використання, таких як кінцеві споживчі витрати, валове нагромадження та експорт-імпорт товарів і послуг, на динаміку ВВП.

Збірник містить квартальні оцінки ВВП України, починаючи з 2001 року, у фактичних і постійних цінах, а також результати сезонних коригувань динамічних рядів квартальних даних ВВП та його окремих складових у вигляді графіків і таблиць.

Поряд з цим у збірнику викладені основні принципи розрахунку та сезонних коригувань елементів квартального ВВП виробничим методом, за категоріями доходу та кінцевого використання, послідовність і строки різних оцінок ВВП та доступні джерела інформації.

## FOREWORD

This publication “Quarterly gross domestic product estimates of Ukraine for 2001-2013” describes the main quarterly economic indicators. A very important indicator is the quarterly volume change of the gross domestic product (GDP). This quarterly macroeconomic indicator shows the short term economic development of the country. Related information about the contribution of the different industries and expenditures like consumption, investment and export to the development of GDP will be provided as well.

The publication covers quarterly GDP estimates of Ukraine starting from 2001 at current and constant prices. The publication contains also seasonal corrections results of the time series of the quarterly GDP estimates and its separate components in the graphs and tables.

The publication describes the main principles regarding the estimation of quarterly GDP and its elements by the production method, income method and expenditure method<sup>1</sup>. It also describes the timeliness of the different estimates for the same quarter and the available sources of information for these estimates. Beyond this, seasonal corrections of the time series of the quarterly GDP estimates and its separate components are described.

---

<sup>1</sup> The publication ‘National accounts of the Netherlands 2004’ was a very useful aid for the English version of the definitions. (Voorburg/Heerlen, 2005)

## УМОВНІ ПОЗНАЧЕННЯ

знак (–)	– явищ не було
знак (...)	– відомості відсутні
знак (x)	– заповнення рубрики за характером побудови таблиці не має сенсу або недоцільне

## CONVENTIONAL SYMBOLS

sign (–)	– not observed
sign (...)	– not available
sign (x)	– not all components of the total sum are given

## ЗМІСТ

Передмова.....	3
Умовні позначення .....	5
<b>1. ВАЛОВИЙ ВНУТРІШНІЙ ПРОДУКТ ЗА 2001-2013 РОКИ У ФАКТИЧНИХ ЦІНАХ</b>	
1.1. Валовий внутрішній продукт.....	17
1.2. Валовий внутрішній продукт і валова додана вартість за видами економічної діяльності.....	19
1.3. Структура валової доданої вартості за видами економічної діяльності в основних цінах.....	21
1.4. Валовий внутрішній продукт за категоріями доходу .....	24
1.5. Оплата праці найманих працівників за видами економічної діяльності.....	27
1.6. Податки за виключенням субсидій на виробництво та імпорт.....	29
1.7. Валовий прибуток, змішаний дохід за видами економічної діяльності.....	31
1.8. Валовий національний дохід.....	33
1.9. Валовий внутрішній продукт за категоріями кінцевого використання.....	34
1.10. Структура валового внутрішнього продукту за категоріями кінцевого використання .....	36
1.11. Кінцеві споживчі витрати домашніх господарств за цілями.....	39
1.12. Структура кінцевих споживчих витрат домашніх господарств за цілями.....	41
1.13. Кінцеві споживчі витрати сектору загального державного управління за функціями.....	44
1.14. Структура кінцевих споживчих витрат сектору загального державного управління за функціями.....	45
1.15. Кінцеві споживчі витрати некомерційних організацій, що обслуговують домашні господарства, за цілями.....	46

1.16.	Структура кінцевих споживчих витрат некомерційних організацій, що обслуговують домашні господарства, за цілями.....	47
1.17.	Валове нагромадження основного капіталу в розрізі видів нефінансових активів.....	48
1.18.	Структура валового нагромадження основного капіталу в розрізі видів нефінансових активів.....	49
<b>2.</b>	<b>ВАЛОВИЙ ВНУТРІШНІЙ ПРОДУКТ ЗА 2001-2013 РОКИ У ПОСТІЙНИХ ЦІНАХ 2007 РОКУ</b>	
2.1.	Валовий внутрішній продукт і валова додана вартість за видами економічної діяльності.....	53
2.2.	Валовий внутрішній продукт за категоріями кінцевого використання.....	55
2.3.	Кінцеві споживчі витрати домашніх господарств за цілями.....	57
2.4.	Валове нагромадження основного капіталу в розрізі видів нефінансових активів.....	59
<b>3.</b>	<b>ІНДЕКСИ ФІЗИЧНОГО ОБСЯГУ ТА ІНДЕКСИ-ДЕФЛЯТОРИ ВАЛОВОГО ВНУТРІШНЬОГО ПРОДУКТУ ДО ВІДПОВІДНОГО ПЕРІОДУ ПОПЕРЕДНЬОГО РОКУ (У ПОСТІЙНИХ ЦІНАХ 2007 РОКУ)</b>	
3.1.	Індекси фізичного обсягу валового внутрішнього продукту та валової доданої вартості за видами економічної діяльності.....	63
3.2.	Індекси-дефлятори валового внутрішнього продукту та валової доданої вартості за видами економічної діяльності.....	65
3.3.	Індекси фізичного обсягу валового внутрішнього продукту за категоріями кінцевого використання.....	68
3.4.	Індекси-дефлятори валового внутрішнього продукту за категоріями кінцевого використання.....	70
3.5.	Індекси фізичного обсягу кінцевих споживчих витрат домашніх господарств за цілями.....	72
3.6.	Індекси-дефлятори кінцевих споживчих витрат домашніх господарств за цілями.....	74

3.7. Індeksi фізичного обсягу валового нагромадження основного капіталу в розрізі видів нефінансових активів.....	76
3.8. Індeksi-дефлятори валового нагромадження основного капіталу в розрізі видів нефінансових активів.....	77
<b>4. ІНДЕКСИ ФІЗИЧНОГО ОБСЯГУ ТА ІНДЕКСИ-ДЕФЛЯТОРИ ВАЛОВОГО ВНУТРІШНЬОГО ПРОДУКТУ ДО 2007 РОКУ</b>	
4.1. Індeksi фізичного обсягу валового внутрішнього продукту та валової доданої вартості за видами економічної діяльності.....	81
4.2. Індeksi-дефлятори валового внутрішнього продукту та валової доданої вартості за видами економічної діяльності.....	84
4.3. Індeksi фізичного обсягу валового внутрішнього продукту за категоріями кінцевого використання.....	86
4.4. Індeksi-дефлятори валового внутрішнього продукту за категоріями кінцевого використання.....	88
4.5. Індeksi фізичного обсягу кінцевих споживчих витрат домашніх господарств за цілями.....	90
4.6. Індeksi-дефлятори кінцевих споживчих витрат домашніх господарств за цілями.....	92
4.7. Індeksi фізичного обсягу валового нагромадження основного капіталу в розрізі видів нефінансових активів.....	94
4.8. Індeksi-дефлятори валового нагромадження основного капіталу в розрізі видів нефінансових активів.....	95
<b>5. СЕЗОННІ КОРИГУВАННЯ ВАЛОВОГО ВНУТРІШНЬОГО ПРОДУКТУ В ПОСТІЙНИХ ЦІНАХ 2007 РОКУ</b>	
5.1. Валовий внутрішній продукт.....	99
5.2. Валова додана вартість сільського господарства, мисливства, лісового господарства.....	100
5.3. Валова додана вартість переробної промисловості.....	101
5.4. Валова додана вартість виробництва та розподілення електроенергії, газу та води.....	102
5.5. Валова додана вартість будівництва.....	103



5.6. Валова додана вартість торгівлі; ремонту автомобілів, побутових виробів та предметів особистого вжитку.....	104
5.7. Валова додана вартість діяльності транспорту та зв'язку.....	105
5.8. Валова додана вартість освіти.....	106
5.9. Валова додана вартість охорони здоров'я та надання соціальної допомоги.....	107
5.10. Валова додана вартість операцій з нерухомим майном, оренди, інжинірингу та надання послуг підприємцям.....	108
5.11. Кінцеві споживчі витрати домашніх господарств.....	109
5.12. Кінцеві споживчі витрати некомерційних організацій, що обслуговують домашні господарства.....	110
5.13. Кінцеві споживчі витрати сектору загального державного управління.....	111
5.14. Валове нагромадження.....	112
5.15. Валове нагромадження основного капіталу.....	113
5.16. Експорт товарів і послуг.....	114
5.17. Імпорт товарів і послуг.....	115
<b>Методологічні положення</b>	
1. Загальні положення .....	119
2. Операції в кварталних національних рахунках.....	121
3. Сезонні коригування .....	129
4. Практика перегляду .....	131
<b>Додатки</b>	
1. Перелік видів економічної діяльності за КВЕД .....	132
2. Джерела інформації .....	141
3. Квартальні оцінки ВВП і строки їх розрахунку .....	144
Методичні рекомендації щодо кварталних розрахунків ВВП.....	145
<b>Перелік графіків</b>	
1. Структура валової доданої вартості за видами економічної діяльності в основних цінах.....	23

2. Структура валового внутрішнього продукту за категоріями доходу.....	26
3. Структура валового внутрішнього продукту за категоріями кінцевого використання.....	38
4. Структура кінцевих споживчих витрат домашніх господарств за цілями.....	43
5. Динаміка індекса-дефлятора валового внутрішнього продукту та індексів цін.....	67
6. Індеси фізичного обсягу валового внутрішнього продукту.....	83

## CONTENTS

Foreword.....	4
Conventional symbols.....	5
<b>1. GROSS DOMESTIC PRODUCT FOR 2001-2013 AT CURRENT PRICES</b>	
1.1. Gross domestic product.....	17
1.2. Gross domestic product and gross value added by types of economic activity.....	19
1.3. Structure of gross value added by types of economic activity at basic prices.....	21
1.4. Gross domestic product by income categories.....	24
1.5. Compensation of employees by types of economic activity.....	27
1.6. Taxes less subsidies on production and imports.....	29
1.7. Gross operating surplus, mixed income by types of economic activity....	31
1.8. Gross national income.....	33
1.9. Gross domestic product by final use categories.....	34
1.10. Structure of gross domestic product by final use categories.....	36
1.11. Final consumption expenditure of households by purpose.....	39
1.12. Structure of final consumption expenditure of households by purpose....	41
1.13. Final consumption expenditure of general government by function.....	44
1.14. Structure of final consumption expenditure of general government by function.....	45
1.15. Final consumption expenditure of non-profit institutions serving households by purpose.....	46
1.16. Structure of final consumption expenditure of non-profit institutions serving households by purpose.....	47
1.17. Gross fixed capital formation by kinds of non-financial assets.....	48
1.18. Structure of gross fixed capital formation by kinds of non-financial assets.....	49

<b>2. GROSS DOMESTIC PRODUCT FOR 2001-2013 AT CONSTANT PRICES OF 2007</b>	
2.1. Gross domestic product and gross value added by types of economic activity.....	53
2.2. Gross domestic product by final use categories.....	55
2.3. Final consumption expenditure of households by purpose.....	57
2.4. Gross fixed capital formation by kinds of non-financial assets.....	59
<b>3. VOLUME INDICES AND DEFLATORS OF GROSS DOMESTIC PRODUCT TO THE SAME PERIOD OF THE PREVIOUS YEAR (AT CONSTANT PRICES OF 2007)</b>	
3.1. Volume indices of gross domestic product and gross value added by types of economic activity.....	63
3.2. Deflators of gross domestic product and gross value added by types of economic activity.....	65
3.3. Volume indices of gross domestic product by final use categories.....	68
3.4. Deflators of gross domestic product by final use categories.....	70
3.5. Volume indices of final consumption expenditure of households by purpose.....	72
3.6. Deflators of final consumption expenditure of households by purpose....	74
3.7. Volume indices of gross fixed capital formation by kinds of non-financial assets.....	76
3.8. Deflators of gross fixed capital formation by kinds of non-financial assets .....	77
<b>4. VOLUME INDICES AND DEFLATORS OF GROSS DOMESTIC PRODUCT TO THE YEAR 2007</b>	
4.1. Volume indices of gross domestic product and gross value added by types of economic activity.....	81
4.2. Deflators of gross domestic product and gross value added by types of economic activity.....	84
4.3. Volume indices of gross domestic product by final use categories.....	86
4.4. Deflators of gross domestic product by final use categories.....	88
4.5. Volume indices of final consumption expenditure of households by purpose.....	90

4.6. Deflators of final consumption expenditure of households by purpose....	92
4.7. Volume indices of gross fixed capital formation by kinds of non-financial assets.....	94
4.8. Deflators of gross fixed capital formation by kinds of non-financial assets .....	95
<b>5. SEASONAL ADJUSTMENT OF GROSS DOMESTIC PRODUCT AT CONSTANT PRICES OF 2007</b>	
5.1. Gross domestic product.....	99
5.2. Gross value added of agriculture, hunting, forestry.....	100
5.3. Gross value added of manufacturing.....	101
5.4. Gross value added of production and distribution of electricity, gas and water.....	102
5.5. Gross value added of construction.....	103
5.6. Gross value added of trade; repair of motor vehicles, household appliances and personal demand items.....	104
5.7. Gross value added of activity of transport and communications.....	105
5.8. Gross value added of education.....	106
5.9. Gross value added of health care and provision social aid.....	107
5.10. Gross value added of real estate activities, renting, engineering and provision of services to businessmen.....	108
5.11. Final consumption expenditure of households.....	109
5.12. Final consumption expenditure of non-profit institutions serving households.....	110
5.13. Final consumption expenditure of general government.....	111
5.14. Gross capital formation.....	112
5.15. Gross fixed capital formation.....	113
5.16. Export of goods and services.....	114
5.17. Import of goods and services.....	115
<b>Methodological notes</b>	
1. General notes.....	146

2. Transactions in the national quarterly accounts.....	148
3. Seasonal adjustments.....	155
4. Revision practice.....	156

## Appendices

1. The list of the economic activities by NACE.....	158
2. Sources of information.....	164
3. Quarterly GDP estimates and terms of its estimations.....	167

Methodology recommendations on the quarterly GDP estimates.....	168
---	-----

## List of charts

1. Structure of gross value added by types of economic activity at basic prices.....	23
2. Structure of gross domestic product by income categories.....	26
3. Structure of gross domestic product by final use categories.....	38
4. Structure of final consumption expenditure of households by purpose....	43
5. Dynamics of gross domestic product deflator and price indexes.....	67
6. Volume indices of gross domestic product.....	83

**Валовий внутрішній продукт  
за 2001-2013 роки  
у фактичних цінах**

***Gross domestic product  
for 2001-2013  
at current prices***





Таблиця 1.1.

Table 1.1.

## Валовий внутрішній продукт

## Gross domestic product

Періоди	У фактичних цінах		У постійних цінах 2007 року		Індекси фізичного обсягу		Індекси-дефлятори
	At current prices		At constant prices of 2007		Volume indices		Deflators
Periods	Валовий внутрішній продукт	Валовий внутрішній продукт у розрахунку на одну особу	Валовий внутрішній продукт	Валовий внутрішній продукт	Валовий внутрішній продукт	Валовий внутрішній продукт у розрахунку на одну особу	Валовий внутрішній продукт
	Gross domestic product	Gross domestic product per capita	Gross domestic product	Gross domestic product	Gross domestic product	Gross domestic product per capita	Gross domestic product
	млн.грн. million UAH	грн. UAH	млн.грн. million UAH	у постійних цінах 2007 року; відсотків до відповідного періоду попереднього року at constant prices of 2007; percent of the same period of the previous year			
<b>2001</b>	<b>204 190</b>		<b>4 195</b>	<b>468 445</b>	...	...	...
I	39 201		805	96 169	...	...	...
II	46 481		955	106 396	...	...	...
III	58 999		1 212	138 902	...	...	...
IV	59 509		1 223	126 978	...	...	...
<b>2002</b>	<b>225 810</b>		<b>4 685</b>	<b>493 036</b>	<b>105,2</b>	<b>106,2</b>	<b>105,1</b>
I	44 132		916	101 710	105,8	106,7	106,4
II	50 117		1 040	111 480	104,8	105,7	102,9
III	65 067		1 350	145 764	104,9	105,9	105,1
IV	66 494		1 379	134 082	105,6	106,5	105,8
<b>2003</b>	<b>267 344</b>		<b>5 591</b>	<b>539 953</b>	<b>109,5</b>	<b>110,5</b>	<b>108,1</b>
I	52 583		1 100	111 179	109,3	110,3	109,0
II	60 798		1 272	124 185	111,4	112,4	108,9
III	75 812		1 586	154 051	105,7	106,6	110,2
IV	78 151		1 633	150 538	112,3	113,3	104,7
<b>2004</b>	<b>345 113</b>		<b>7 273</b>	<b>605 335</b>	<b>112,1</b>	<b>113,0</b>	<b>115,1</b>
I	66 981		1 412	125 712	113,1	113,9	112,7
II	78 607		1 657	139 912	112,7	113,5	114,8
III	99 405		2 095	175 690	114,0	114,9	115,0
IV	100 120		2 109	164 021	109,0	109,8	117,6
<b>2005</b>	<b>441 452</b>		<b>9 372</b>	<b>623 479</b>	<b>103,0</b>	<b>103,8</b>	<b>124,2</b>
I	88 104		1 870	132 132	105,1	105,9	125,1
II	101 707		2 159	145 117	103,7	104,5	124,7
III	122 861		2 608	178 476	101,6	102,3	121,7
IV	128 780		2 735	167 754	102,3	103,0	125,8
<b>2006</b>	<b>544 153</b>		<b>11 630</b>	<b>669 865</b>	<b>107,4</b>	<b>108,2</b>	<b>114,7</b>
I	106 348		2 273	138 472	104,8	105,5	115,2
II	126 319		2 700	155 439	107,1	107,8	116,0
III	152 406		3 257	191 882	107,5	108,2	115,4
IV	159 080		3 400	184 072	109,7	110,5	112,6

Продовження

Continued

Періоди	У фактичних цінах <i>At current prices</i>		У постійних цінах 2007 року <i>At constant prices of 2007</i>	Індекси фізичного обсягу <i>Volume indices</i>		Індекси-дефлятори <i>Deflators</i>
	Валовий внутрішній продукт  <i>Gross domestic product</i>	Валовий внутрішній продукт у розрахунку на одну особу  <i>Gross domestic product per capita</i>	Валовий внутрішній продукт  <i>Gross domestic product</i>	Валовий внутрішній продукт  <i>Gross domestic product</i>	Валовий внутрішній продукт у розрахунку на одну особу  <i>Gross domestic product per capita</i>	Валовий внутрішній продукт  <i>Gross domestic product</i>
<i>Periods</i>						
<b>2007</b>	<b>720 731</b>	<b>15 496</b>	<b>720 731</b>	<b>107,6</b>	<b>108,2</b>	<b>123,1</b>
I	139 444	2 998	153 146	110,6	111,3	118,6
II	166 869	3 588	170 514	109,7	110,4	120,4
III	199 535	4 290	200 329	104,4	105,0	125,4
IV	214 883	4 620	196 742	106,9	107,5	126,4
<b>2008</b>	<b>948 056</b>	<b>20 495</b>	<b>737 336</b>	<b>102,3</b>	<b>102,9</b>	<b>128,6</b>
I	191 459	4 139	166 089	108,5	109,0	126,6
II	236 033	5 103	181 086	106,2	106,8	133,2
III	276 451	5 976	208 851	104,3	104,8	132,9
IV	244 113	5 277	181 310	92,2	92,7	123,3
<b>2009</b>	<b>913 345</b>	<b>19 832</b>	<b>628 516</b>	<b>85,2</b>	<b>85,6</b>	<b>113,0</b>
I	189 028	4 104	133 548	80,4	80,8	122,8
II	214 103	4 649	149 696	82,7	83,0	109,7
III	250 306	5 435	176 089	84,3	84,7	107,4
IV	259 908	5 644	169 183	93,3	93,7	114,1
<b>2010</b>	<b>1 082 569</b>	<b>23 600</b>	<b>654 598</b>	<b>104,1</b>	<b>104,6</b>	<b>113,8</b>
I	217 286	4 737	139 496	104,5	104,9	110,0
II	256 754	5 597	157 711	105,4	105,8	113,8
III	301 251	6 567	181 966	103,3	103,7	116,5
IV	307 278	6 699	175 425	103,7	104,1	114,0
<b>2011</b>	<b>1 302 079</b>	<b>28 488</b>	<b>688 596</b>	<b>105,2</b>	<b>105,6</b>	<b>114,3</b>
I	257 682	5 638	146 543	105,1	105,4	112,9
II	311 022	6 805	163 908	103,9	104,3	116,6
III	369 818	8 091	193 870	106,5	106,9	115,2
IV	363 557	7 954	184 275	105,0	105,4	112,6
<b>2012</b>	<b>1 411 238</b>	<b>30 953</b>	<b>690 709</b>	<b>100,3</b>	<b>100,6</b>	<b>108,1</b>
I	292 894	6 424	150 253	102,5	102,8	110,9
II	347 842	7 629	168 944	103,1	103,3	108,5
III	389 213	8 537	191 421	98,7	99,0	106,6
IV	381 289	8 363	180 091	97,7	98,0	107,3
<b>2013</b>	<b>1 454 931</b>	<b>31 984</b>	<b>690 402</b>	<b>100,0</b>	<b>100,2</b>	<b>103,1</b>
I	302 864	6 652	148 493	98,8	98,9	104,6
II	353 025	7 757	166 715	98,7	98,9	102,8
III	394 731	8 675	189 185	98,8	99,0	102,6
IV	404 311	8 900	186 009	103,3	103,5	102,7

Таблиця 1.2.

Table 1.2.

**Валовий внутрішній продукт і валова додана вартість за видами економічної діяльності**  
**Gross domestic product and gross value added by types of economic activity**

*(у фактичних цінах; млн.грн.)*  
*(at current prices; million UAH)*

Періоди	Сільське господарство, мисливство, лісове господарство	Добувна промисловість	Переробна промисловість	Виробництво та розподілення електроенергії, газу та води	Будівництво	Торгівля; ремонт автомобілів, побутових виробів та предметів особистого вжитку	Діяльність транспорту та зв'язку	Освіта	Охорона здоров'я та надання соціальної допомоги	Інші види економічної діяльності	у тому числі: in particular:			Оплата послуг фінансових посередників	Валова додана вартість в основних цінах	Податки на продукти	Субсидії на продукти	Валовий внутрішній продукт
											Операції з нерухомим майном, оренда, інжиніринг та надання послуг підприємцям	Фінансова діяльність	Державне управління					
Periods	Agriculture, hunting, forestry	Mining	Manufacturing	Production and distribution of electricity, gas and water	Construction	Trade; repair of motor vehicles, household appliances and personal demand items	Activity of transport and communications	Education	Health care and provision social aid	Other types of economic activity	Real estate activities, renting, engineering and provision of services to businessmen	Financial activity	Public administration	Financial intermediation services indirectly measured	Gross value added at basic prices	Taxes on products	Subsidies on products	Gross domestic product
<b>2001</b>	<b>29 421</b>	<b>8 513</b>	<b>35 592</b>	<b>11 232</b>	<b>7 291</b>	<b>22 409</b>	<b>24 587</b>	<b>8 904</b>	<b>6 011</b>	<b>29 336</b>	<b>12 675</b>	<b>5 268</b>	<b>7 433</b>	<b>-2 806</b>	<b>180 490</b>	<b>25 060</b>	<b>-1 360</b>	<b>204 190</b>
I	2 045	2 161	6 685	3 319	1 223	4 493	5 636	1 736	1 259	6 056	2 658	1 114	1 443	-588	34 025	5 391	-215	39 201
II	3 549	2 299	9 534	2 298	1 776	5 367	6 022	2 109	1 420	7 228	3 147	1 370	1 730	-664	40 938	5 848	-305	46 481
III	13 648	2 054	9 522	2 166	2 092	6 298	6 405	2 159	1 533	7 429	3 238	1 380	1 807	-817	52 489	6 883	-373	58 999
IV	10 179	1 999	9 851	3 449	2 200	6 251	6 524	2 900	1 799	8 623	3 632	1 404	2 453	-737	53 038	6 938	-467	59 509
<b>2002</b>	<b>29 418</b>	<b>10 016</b>	<b>40 386</b>	<b>11 425</b>	<b>7 653</b>	<b>24 593</b>	<b>27 523</b>	<b>10 819</b>	<b>7 361</b>	<b>35 148</b>	<b>14 971</b>	<b>6 198</b>	<b>8 799</b>	<b>-3 148</b>	<b>201 194</b>	<b>25 484</b>	<b>-868</b>	<b>225 810</b>
I	2 248	2 315	7 980	3 226	1 305	5 353	6 165	2 414	1 549	7 302	3 187	1 275	1 761	-731	39 126	5 170	-164	44 132
II	3 739	2 489	9 991	2 279	1 766	5 502	6 555	2 472	1 717	8 381	3 624	1 470	2 086	-787	44 104	6 203	-190	50 117
III	13 866	2 572	10 782	2 251	2 274	6 645	7 252	2 490	1 943	9 150	3 941	1 599	2 271	-783	58 442	6 849	-224	65 067
IV	9 565	2 640	11 633	3 669	2 308	7 093	7 551	3 443	2 152	10 315	4 219	1 854	2 681	-847	59 522	7 262	-290	66 494
<b>2003</b>	<b>29 059</b>	<b>10 854</b>	<b>49 702</b>	<b>12 270</b>	<b>10 268</b>	<b>31 622</b>	<b>35 092</b>	<b>13 781</b>	<b>9 137</b>	<b>42 712</b>	<b>16 883</b>	<b>9 370</b>	<b>10 203</b>	<b>-4 280</b>	<b>240 217</b>	<b>28 205</b>	<b>-1 078</b>	<b>267 344</b>
I	2 091	2 460	9 276	3 986	1 730	6 271	7 624	2 956	1 915	8 935	3 634	1 923	2 047	-872	46 372	6 382	-171	52 583
II	3 499	2 676	11 952	2 471	2 482	7 488	8 416	3 318	2 127	10 165	4 050	2 222	2 418	-1 008	53 586	7 444	-232	60 798
III	13 133	2 783	13 906	2 267	3 033	8 226	9 375	3 371	2 411	11 075	4 390	2 425	2 649	-1 030	68 550	7 524	-262	75 812
IV	10 336	2 935	14 568	3 546	3 023	9 637	9 677	4 136	2 684	12 537	4 809	2 800	3 089	-1 370	71 709	6 855	-413	78 151
<b>2004</b>	<b>37 258</b>	<b>12 518</b>	<b>64 124</b>	<b>12 423</b>	<b>14 463</b>	<b>41 057</b>	<b>42 694</b>	<b>16 252</b>	<b>10 952</b>	<b>66 580</b>	<b>23 527</b>	<b>21 250</b>	<b>14 107</b>	<b>-5 275</b>	<b>313 046</b>	<b>33 122</b>	<b>-1 055</b>	<b>345 113</b>
I	2 638	2 810	12 911	3 746	2 441	7 448	9 237	3 707	2 259	13 613	5 002	4 436	2 575	-1 163	59 647	7 451	-117	66 981
II	4 738	3 199	14 975	2 522	3 385	10 880	10 062	4 019	2 658	15 497	5 605	4 959	3 113	-1 218	70 717	8 081	-191	78 607
III	18 062	3 154	17 916	2 365	4 087	11 178	11 300	3 893	2 848	17 473	6 120	5 593	3 699	-1 328	90 948	8 760	-303	99 405
IV	11 820	3 355	18 322	3 790	4 550	11 551	12 095	4 633	3 187	19 997	6 800	6 262	4 720	-1 566	91 734	8 830	-444	100 120
<b>2005</b>	<b>40 542</b>	<b>17 939</b>	<b>86 863</b>	<b>15 169</b>	<b>16 370</b>	<b>56 041</b>	<b>47 435</b>	<b>20 882</b>	<b>13 965</b>	<b>80 797</b>	<b>30 543</b>	<b>19 777</b>	<b>20 490</b>	<b>-7 402</b>	<b>388 601</b>	<b>54 183</b>	<b>-1 332</b>	<b>441 452</b>
I	3 089	3 891	19 823	4 484	2 725	10 624	10 784	4 291	2 690	16 459	6 278	4 505	3 695	-1 482	77 378	10 890	-164	88 104
II	5 405	4 616	20 444	2 982	3 668	13 599	11 326	5 400	3 287	18 596	7 117	4 669	4 474	-1 575	87 748	14 199	-240	101 707
III	20 126	4 699	22 084	2 835	4 715	14 993	11 854	4 695	3 630	20 853	7 985	5 033	5 170	-2 011	108 473	14 646	-258	122 861
IV	11 922	4 733	24 512	4 868	5 262	16 825	13 471	6 496	4 358	24 889	9 163	5 570	7 151	-2 334	115 002	14 448	-670	128 780
<b>2006</b>	<b>41 006</b>	<b>22 064</b>	<b>109 416</b>	<b>18 610</b>	<b>21 168</b>	<b>68 573</b>	<b>56 053</b>	<b>26 243</b>	<b>17 722</b>	<b>106 277</b>	<b>38 851</b>	<b>25 387</b>	<b>26 209</b>	<b>-13 009</b>	<b>474 123</b>	<b>71 618</b>	<b>-1 588</b>	<b>544 153</b>
I	3 141	4 975	21 751	5 547	3 455	12 145	12 290	5 742	3 776	21 631	7 372	5 452	5 637	-2 443	92 010	14 541	-203	106 348
II	5 245	5 340	26 763	3 620	4 851	16 599	13 449	7 080	4 254	25 313	9 357	5 841	6 369	-2 890	109 624	16 954	-259	126 319
III	20 615	5 655	29 600	3 652	6 140	18 671	14 357	5 674	4 647	27 526	10 086	6 487	6 667	-3 499	133 038	19 700	-332	152 406
IV	12 005	6 094	31 302	5 791	6 722	21 158	15 957	7 747	5 045	31 807	12 036	7 607	7 536	-4 177	139 451	20 423	-794	159 080

Продовження

Continued

Періоди	Сільське господарство, мисливство, лісове господарство	Добувна промисловість	Переробна промисловість	Виробництво та розподілення електроенергії, газу та води	Будівництво	Торгівля; ремонт автомобілів, побутових виробів та предметів особистого вжитку	Діяльність транспорту та зв'язку	Освіта	Охорона здоров'я та надання соціальної допомоги	Інші види економічної діяльності	у тому числі: in particular:			Оплата послуг фінансових посередників	Валова додана вартість в основних цінах	Податки на продукти	Субсидії на продукти	Валовий внутрішній продукт
											Операції з нерухомим майном, оренда, інжиніринг та надання послуг підприємцям	Фінансова діяльність	Державне управління					
Periods	Agriculture, hunting, forestry	Mining	Manufacturing	Production and distribution of electricity, gas and water	Construction	Trade; repair of motor vehicles, household appliances and personal demand items	Activity of transport and communications	Education	Health care and provision social aid	Other types of economic activity	Real estate activities, renting, engineering and provision of services to businessmen	Financial activity	Public administration	Financial intermediation services indirectly measured	Gross value added at basic prices	Taxes on products	Subsidies on products	Gross domestic product
<b>2007</b>	<b>47 417</b>	<b>31 695</b>	<b>143 428</b>	<b>23 245</b>	<b>30 456</b>	<b>95 220</b>	<b>70 063</b>	<b>32 905</b>	<b>22 542</b>	<b>159 921</b>	<b>63 702</b>	<b>42 394</b>	<b>33 500</b>	<b>-22 098</b>	<b>634 794</b>	<b>88 212</b>	<b>-2 275</b>	<b>720 731</b>
I	3 325	6 770	27 848	6 621	4 827	17 647	15 369	6 277	5 172	29 759	11 173	7 638	6 919	-4 205	119 410	20 275	-241	139 444
II	6 167	7 738	34 298	5 045	6 737	22 870	16 660	8 495	5 609	37 008	14 972	9 300	8 102	-4 981	145 646	21 610	-387	166 869
III	24 397	8 352	37 855	4 871	8 665	25 126	17 897	7 431	5 987	43 783	17 794	11 501	8 720	-5 790	178 574	21 444	-483	199 535
IV	13 528	8 835	43 427	6 708	10 227	29 577	20 137	10 702	5 774	49 371	19 763	13 955	9 759	-7 122	191 164	24 883	-1 164	214 883
<b>2008</b>	<b>65 148</b>	<b>54 337</b>	<b>164 735</b>	<b>28 800</b>	<b>29 185</b>	<b>131 261</b>	<b>87 078</b>	<b>43 520</b>	<b>29 209</b>	<b>227 441</b>	<b>85 345</b>	<b>68 983</b>	<b>45 005</b>	<b>-36 538</b>	<b>824 176</b>	<b>126 425</b>	<b>-2 545</b>	<b>948 056</b>
I	4 950	10 638	35 859	8 388	5 750	27 964	19 271	8 930	5 655	43 284	15 529	13 639	8 443	-7 244	163 445	28 380	-366	191 459
II	8 748	15 944	46 232	6 245	7 559	32 364	20 838	10 925	7 471	54 384	21 314	15 280	10 927	-8 538	202 172	34 385	-524	236 033
III	35 274	16 812	47 325	6 086	8 182	36 391	23 136	10 210	7 391	60 731	23 994	17 169	11 738	-9 507	242 031	35 208	-788	276 451
IV	16 176	10 943	35 319	8 081	7 694	34 542	23 833	13 455	8 692	69 042	24 508	22 895	13 897	-11 249	216 528	28 452	-867	244 113
<b>2009</b>	<b>65 758</b>	<b>40 676</b>	<b>141 878</b>	<b>31 804</b>	<b>21 528</b>	<b>129 997</b>	<b>97 050</b>	<b>49 239</b>	<b>34 573</b>	<b>234 827</b>	<b>95 587</b>	<b>66 720</b>	<b>46 915</b>	<b>-50 849</b>	<b>796 481</b>	<b>119 988</b>	<b>-3 124</b>	<b>913 345</b>
I	5 038	8 850	26 852	9 373	3 558	28 131	21 379	11 576	7 677	51 976	17 741	18 396	10 267	-13 845	160 565	29 131	-668	189 028
II	8 985	8 693	36 044	7 252	5 520	30 268	23 565	13 739	9 015	58 549	24 555	16 011	11 664	-12 401	189 229	26 323	-1 449	214 103
III	35 708	10 457	38 456	6 270	5 646	33 892	26 235	12 056	8 455	60 974	25 027	16 959	12 143	-12 891	225 258	25 534	-486	250 306
IV	16 027	12 676	40 526	8 909	6 804	37 706	25 871	11 868	9 426	63 328	28 264	15 354	12 841	-11 712	221 429	39 000	-521	259 908
<b>2010</b>	<b>82 641</b>	<b>65 551</b>	<b>158 483</b>	<b>34 984</b>	<b>32 518</b>	<b>164 826</b>	<b>111 013</b>	<b>55 678</b>	<b>42 181</b>	<b>252 098</b>	<b>99 725</b>	<b>70 523</b>	<b>52 230</b>	<b>-45 814</b>	<b>954 159</b>	<b>130 957</b>	<b>-2 547</b>	<b>1 082 569</b>
I	6 251	12 206	30 477	9 360	5 058	32 233	25 452	12 535	8 969	56 735	23 189	15 680	11 442	-10 987	188 289	29 734	-737	217 286
II	10 628	17 328	41 860	8 168	6 774	40 861	27 708	14 618	10 292	60 154	24 644	15 639	12 671	-9 769	228 622	28 582	-450	256 754
III	44 556	17 869	41 892	8 276	9 018	44 603	28 412	13 725	11 035	66 046	25 900	18 295	13 636	-12 907	272 525	29 320	-594	301 251
IV	21 206	18 148	44 254	9 180	11 668	47 129	29 441	14 800	11 885	69 163	25 992	20 909	14 481	-12 151	264 723	43 321	-766	307 278
<b>2011</b>	<b>110 564</b>	<b>87 077</b>	<b>166 382</b>	<b>45 012</b>	<b>37 232</b>	<b>203 755</b>	<b>133 196</b>	<b>62 099</b>	<b>45 825</b>	<b>274 308</b>	<b>118 637</b>	<b>64 133</b>	<b>56 833</b>	<b>-45 649</b>	<b>1 119 801</b>	<b>184 195</b>	<b>-1 917</b>	<b>1 302 079</b>
I	7 655	18 226	32 903	11 885	5 909	39 134	29 489	14 536	10 203	59 014	23 869	15 018	12 727	-11 760	217 194	40 790	-302	257 682
II	12 390	22 566	45 037	10 914	8 485	50 724	33 169	16 013	11 032	68 753	31 289	14 809	13 947	-10 481	268 602	42 909	-489	311 022
III	58 492	22 763	44 905	10 431	10 710	52 433	34 021	15 047	11 766	70 220	30 378	16 164	14 436	-11 626	319 162	51 182	-526	369 818
IV	32 027	23 522	43 537	11 782	12 128	61 464	36 517	16 503	12 824	76 321	33 101	18 142	15 723	-11 782	314 843	49 314	-600	363 557
<b>2012</b>	<b>112 799</b>	<b>83 203</b>	<b>184 937</b>	<b>47 857</b>	<b>39 127</b>	<b>216 659</b>	<b>129 794</b>	<b>75 116</b>	<b>53 715</b>	<b>311 201</b>	<b>144 974</b>	<b>66 494</b>	<b>62 068</b>	<b>-40 109</b>	<b>1 214 299</b>	<b>200 912</b>	<b>-3 973</b>	<b>1 411 238</b>
I	8 849	18 718	39 196	12 923	6 808	43 820	29 445	17 879	11 864	68 812	31 145	15 732	13 821	-10 255	248 059	45 715	-880	292 894
II	14 858	22 064	51 610	11 639	9 981	54 225	33 283	19 630	12 938	76 674	36 532	15 672	15 060	-10 627	296 275	52 500	-933	347 842
III	55 049	21 939	46 811	11 450	10 392	57 810	33 721	18 232	14 193	80 759	37 449	17 610	16 021	-9 895	340 461	49 796	-1 044	389 213
IV	34 043	20 482	47 320	11 845	11 946	60 804	33 345	19 375	14 720	84 956	39 848	17 480	17 166	-9 332	329 504	52 901	-1 116	381 289
<b>2013</b>	<b>132 245</b>	<b>82 993</b>	<b>173 935</b>	<b>48 344</b>	<b>36 367</b>	<b>229 117</b>	<b>134 791</b>	<b>78 092</b>	<b>57 212</b>	<b>333 148</b>	<b>153 367</b>	<b>69 849</b>	<b>67 492</b>	<b>-37 879</b>	<b>1 268 365</b>	<b>188 604</b>	<b>-2 038</b>	<b>1 454 931</b>
I	9 736	17 714	37 400	12 738	6 268	46 726	30 330	19 043	12 761	75 168	33 421	17 395	15 436	-8 849	259 035	44 260	-431	302 864
II	18 333	21 200	47 784	12 078	8 636	56 443	34 346	20 838	14 193	81 854	38 470	16 224	16 362	-9 078	306 627	46 895	-497	353 025
III	54 704	21 536	43 849	11 236	9 984	60 793	35 109	19 435	14 946	85 359	39 740	17 203	17 216	-9 385	347 566	47 693	-528	394 731
IV	49 472	22 543	44 902	12 292	11 479	65 155	35 006	18 776	15 312	90 767	41 736	19 027	18 478	-10 567	355 137	49 756	-582	404 311

Таблиця 1.3.

## Структура валової доданої вартості за видами економічної діяльності в основних цінах

Table 1.3.

## Structure of gross value added by types of economic activity at basic prices

(у фактичних цінах; відсотків)  
(at current prices; percent)

Періоди	Сільське господарство, мисливство, лісове господарство	Добувна промисловість	Переробна промисловість	Виробництво та розподілення електроенергії, газу та води	Будівництво	Торгівля; ремонт автомобілів, побутових виробів та предметів особистого вжитку	Діяльність транспорту та зв'язку	Освіта	Охорона здоров'я та надання соціальної допомоги	Інші види економічної діяльності	у тому числі: in particular:			Оплата послуг фінансових посередників	Валова додана вартість в основних цінах
											Операції з нерухомим майном, оренда, інжиніринг та надання послуг підприємцям	Фінансова діяльність	Державне управління		
Periods	Agriculture, hunting, forestry	Mining	Manufacturing	Production and distribution of electricity, gas and water	Construction	Trade; repair of motor vehicles, household appliances and personal demand items	Activity of transport and communications	Education	Health care and provision social aid	Other types of economic activity	Real estate activities, renting, engineering and provision of services to businessmen	Financial activity	Public administration	Financial intermediation services indirectly measured	Gross value added at basic prices
<b>2001</b>	<b>16,3</b>	<b>4,7</b>	<b>19,7</b>	<b>6,2</b>	<b>4,1</b>	<b>12,4</b>	<b>13,6</b>	<b>5,0</b>	<b>3,3</b>	<b>16,3</b>	<b>7,0</b>	<b>2,9</b>	<b>4,1</b>	<b>-1,6</b>	<b>100,0</b>
I	6,0	6,4	19,6	9,8	3,6	13,2	16,5	5,1	3,7	17,8	7,8	3,3	4,2	-1,7	100,0
II	8,7	5,6	23,3	5,6	4,3	13,1	14,7	5,2	3,5	17,6	7,7	3,3	4,2	-1,6	100,0
III	26,0	3,9	18,1	4,1	4,0	12,0	12,2	4,1	2,9	14,3	6,2	2,6	3,5	-1,6	100,0
IV	19,2	3,8	18,6	6,5	4,1	11,8	12,3	5,5	3,4	16,2	6,8	2,6	4,6	-1,4	100,0
<b>2002</b>	<b>14,6</b>	<b>5,0</b>	<b>20,1</b>	<b>5,7</b>	<b>3,8</b>	<b>12,2</b>	<b>13,7</b>	<b>5,4</b>	<b>3,7</b>	<b>17,4</b>	<b>7,4</b>	<b>3,1</b>	<b>4,4</b>	<b>-1,6</b>	<b>100,0</b>
I	5,7	5,9	20,4	8,2	3,3	13,7	15,8	6,2	4,0	18,7	8,1	3,3	4,5	-1,9	100,0
II	8,5	5,6	22,7	5,2	4,0	12,5	14,9	5,6	3,9	18,9	8,2	3,3	4,7	-1,8	100,0
III	23,7	4,4	18,4	3,9	3,9	11,4	12,4	4,3	3,3	15,6	6,7	2,7	3,9	-1,3	100,0
IV	16,1	4,4	19,5	6,2	3,9	11,9	12,7	5,8	3,6	17,3	7,1	3,1	4,5	-1,4	100,0
<b>2003</b>	<b>12,1</b>	<b>4,5</b>	<b>20,7</b>	<b>5,1</b>	<b>4,3</b>	<b>13,2</b>	<b>14,6</b>	<b>5,7</b>	<b>3,8</b>	<b>17,8</b>	<b>7,0</b>	<b>3,9</b>	<b>4,2</b>	<b>-1,8</b>	<b>100,0</b>
I	4,5	5,3	20,0	8,6	3,7	13,5	16,4	6,4	4,1	19,4	7,8	4,2	4,4	-1,9	100,0
II	6,5	5,0	22,3	4,6	4,6	14,0	15,7	6,2	4,0	19,0	7,6	4,1	4,5	-1,9	100,0
III	19,2	4,1	20,3	3,3	4,4	12,0	13,7	4,9	3,5	16,1	6,4	3,5	3,9	-1,5	100,0
IV	14,4	4,1	20,3	4,9	4,2	13,4	13,5	5,8	3,7	17,6	6,7	3,9	4,3	-1,9	100,0
<b>2004</b>	<b>11,9</b>	<b>4,0</b>	<b>20,5</b>	<b>4,0</b>	<b>4,6</b>	<b>13,1</b>	<b>13,6</b>	<b>5,2</b>	<b>3,5</b>	<b>21,2</b>	<b>7,5</b>	<b>6,8</b>	<b>4,5</b>	<b>-1,6</b>	<b>100,0</b>
I	4,4	4,7	21,6	6,3	4,1	12,5	15,5	6,2	3,8	22,8	8,4	7,4	4,3	-1,9	100,0
II	6,7	4,5	21,2	3,6	4,8	15,4	14,2	5,7	3,8	21,8	7,9	7,0	4,4	-1,7	100,0
III	19,9	3,5	19,7	2,6	4,5	12,3	12,4	4,3	3,1	19,2	6,7	6,1	4,1	-1,5	100,0
IV	12,9	3,7	20,0	4,1	5,0	12,6	13,2	5,0	3,5	21,7	7,4	6,8	5,1	-1,7	100,0
<b>2005</b>	<b>10,4</b>	<b>4,6</b>	<b>22,4</b>	<b>3,9</b>	<b>4,2</b>	<b>14,4</b>	<b>12,2</b>	<b>5,4</b>	<b>3,6</b>	<b>20,8</b>	<b>7,9</b>	<b>5,1</b>	<b>5,3</b>	<b>-1,9</b>	<b>100,0</b>
I	4,0	5,0	25,6	5,8	3,5	13,7	13,9	5,5	3,5	21,4	8,1	5,8	4,8	-1,9	100,0
II	6,2	5,3	23,3	3,4	4,2	15,5	12,9	6,2	3,7	21,1	8,1	5,3	5,1	-1,8	100,0
III	18,6	4,3	20,4	2,6	4,3	13,8	10,9	4,3	3,3	19,4	7,4	4,7	4,8	-1,9	100,0
IV	10,4	4,1	21,3	4,2	4,6	14,6	11,7	5,6	3,8	21,7	8,0	4,9	6,2	-2,0	100,0
<b>2006</b>	<b>8,6</b>	<b>4,7</b>	<b>23,1</b>	<b>3,9</b>	<b>4,5</b>	<b>14,5</b>	<b>11,8</b>	<b>5,5</b>	<b>3,7</b>	<b>22,4</b>	<b>8,2</b>	<b>5,4</b>	<b>5,5</b>	<b>-2,7</b>	<b>100,0</b>
I	3,4	5,4	23,6	6,0	3,8	13,2	13,4	6,2	4,1	23,6	8,0	5,9	6,1	-2,7	100,0
II	4,8	4,9	24,4	3,3	4,4	15,1	12,3	6,5	3,9	23,0	8,5	5,3	5,8	-2,6	100,0
III	15,5	4,3	22,2	2,7	4,6	14,0	10,8	4,3	3,5	20,7	7,6	4,9	5,0	-2,6	100,0
IV	8,6	4,4	22,4	4,2	4,8	15,2	11,4	5,6	3,6	22,8	8,6	5,5	5,4	-3,0	100,0

Продовження

Continued

Періоди	Сільське господарство, мисливство, лісове господарство	Добувна промисловість	Переробна промисловість	Виробництво та розподілення електроенергії, газу та води	Будівництво	Торгівля; ремонт автомобілів, побутових виробів та предметів особистого вжитку	Діяльність транспорту та зв'язку	Освіта	Охорона здоров'я та надання соціальної допомоги	Інші види економічної діяльності	у тому числі: in particular:			Оплата послуг фінансових посередників	Валова додана вартість в основних цінах
											Операції з нерухомим майном, оренда, інжиніринг та надання послуг підприємцям	Фінансова діяльність	Державне управління		
Periods	Agriculture, hunting, forestry	Mining	Manufacturing	Production and distribution of electricity, gas and water	Construction	Trade; repair of motor vehicles, household appliances and personal demand items	Activity of transport and communications	Education	Health care and provision social aid	Other types of economic activity	Real estate activities, renting, engineering and provision of services to businessmen	Financial activity	Public administration	Financial intermediation services indirectly measured	Gross value added at basic prices
<b>2007</b>	<b>7,5</b>	<b>5,0</b>	<b>22,6</b>	<b>3,7</b>	<b>4,8</b>	<b>15,0</b>	<b>11,0</b>	<b>5,2</b>	<b>3,6</b>	<b>25,1</b>	<b>10,0</b>	<b>6,7</b>	<b>5,3</b>	<b>-3,5</b>	<b>100,0</b>
I	2,8	5,7	23,3	5,5	4,0	14,8	12,9	5,3	4,3	24,9	9,4	6,4	5,8	-3,5	100,0
II	4,2	5,3	23,5	3,5	4,6	15,7	11,4	5,8	3,9	25,5	10,3	6,4	5,6	-3,4	100,0
III	13,7	4,7	21,2	2,7	4,9	14,1	10,0	4,2	3,4	24,3	10,0	6,4	4,9	-3,2	100,0
IV	7,1	4,6	22,7	3,5	5,3	15,5	10,5	5,6	3,0	25,9	10,3	7,3	5,1	-3,7	100,0
<b>2008</b>	<b>7,9</b>	<b>6,6</b>	<b>20,0</b>	<b>3,5</b>	<b>3,5</b>	<b>15,9</b>	<b>10,6</b>	<b>5,3</b>	<b>3,5</b>	<b>27,6</b>	<b>10,4</b>	<b>8,4</b>	<b>5,5</b>	<b>-4,4</b>	<b>100,0</b>
I	3,0	6,5	21,9	5,1	3,5	17,1	11,8	5,5	3,5	26,5	9,5	8,3	5,2	-4,4	100,0
II	4,3	7,9	22,9	3,1	3,7	16,0	10,3	5,4	3,7	26,9	10,5	7,6	5,4	-4,2	100,0
III	14,6	6,9	19,6	2,5	3,4	15,0	9,6	4,2	3,1	25,0	9,9	7,1	4,8	-3,9	100,0
IV	7,5	5,1	16,3	3,7	3,6	16,0	11,0	6,2	4,0	31,8	11,3	10,6	6,4	-5,2	100,0
<b>2009</b>	<b>8,3</b>	<b>5,1</b>	<b>17,8</b>	<b>4,0</b>	<b>2,7</b>	<b>16,3</b>	<b>12,2</b>	<b>6,2</b>	<b>4,3</b>	<b>29,5</b>	<b>12,0</b>	<b>8,4</b>	<b>5,9</b>	<b>-6,4</b>	<b>100,0</b>
I	3,1	5,5	16,7	5,8	2,2	17,5	13,3	7,2	4,8	32,5	11,0	11,5	6,4	-8,6	100,0
II	4,7	4,6	19,0	3,8	2,9	16,0	12,5	7,3	4,8	31,0	13,0	8,5	6,2	-6,6	100,0
III	15,9	4,6	17,1	2,8	2,5	15,0	11,6	5,4	3,8	27,0	11,1	7,5	5,4	-5,7	100,0
IV	7,2	5,7	18,3	4,0	3,1	17,0	11,7	5,4	4,3	28,6	12,8	6,9	5,8	-5,3	100,0
<b>2010</b>	<b>8,7</b>	<b>6,9</b>	<b>16,6</b>	<b>3,7</b>	<b>3,4</b>	<b>17,3</b>	<b>11,6</b>	<b>5,8</b>	<b>4,4</b>	<b>26,4</b>	<b>10,4</b>	<b>7,4</b>	<b>5,5</b>	<b>-4,8</b>	<b>100,0</b>
I	3,3	6,5	16,2	5,0	2,7	17,1	13,5	6,7	4,8	30,0	12,3	8,3	6,1	-5,8	100,0
II	4,6	7,6	18,3	3,6	3,0	17,9	12,1	6,4	4,5	26,3	10,8	6,8	5,5	-4,3	100,0
III	16,3	6,6	15,4	3,0	3,3	16,4	10,4	5,0	4,0	24,3	9,5	6,7	5,0	-4,7	100,0
IV	8,0	6,9	16,7	3,5	4,4	17,8	11,1	5,6	4,5	26,1	9,8	7,9	5,5	-4,6	100,0
<b>2011</b>	<b>9,9</b>	<b>7,8</b>	<b>14,9</b>	<b>4,0</b>	<b>3,3</b>	<b>18,2</b>	<b>11,9</b>	<b>5,5</b>	<b>4,1</b>	<b>24,5</b>	<b>10,6</b>	<b>5,7</b>	<b>5,1</b>	<b>-4,1</b>	<b>100,0</b>
I	3,5	8,4	15,1	5,5	2,7	18,0	13,6	6,7	4,7	27,2	11,0	6,9	5,9	-5,4	100,0
II	4,6	8,4	16,8	4,1	3,2	18,9	12,3	6,0	4,1	25,5	11,6	5,5	5,2	-3,9	100,0
III	18,3	7,1	14,1	3,3	3,4	16,4	10,7	4,7	3,7	21,9	9,5	5,1	4,5	-3,6	100,0
IV	10,2	7,5	13,8	3,7	3,9	19,5	11,6	5,2	4,1	24,2	10,5	5,8	5,0	-3,7	100,0
<b>2012</b>	<b>9,3</b>	<b>6,9</b>	<b>15,2</b>	<b>3,9</b>	<b>3,2</b>	<b>17,9</b>	<b>10,7</b>	<b>6,2</b>	<b>4,4</b>	<b>25,6</b>	<b>11,9</b>	<b>5,5</b>	<b>5,1</b>	<b>-3,3</b>	<b>100,0</b>
I	3,6	7,5	15,8	5,2	2,7	17,7	11,9	7,2	4,8	27,7	12,5	6,3	5,6	-4,1	100,0
II	5,0	7,5	17,4	3,9	3,4	18,3	11,2	6,6	4,4	25,9	12,3	5,3	5,1	-3,6	100,0
III	16,2	6,4	13,7	3,4	3,1	17,0	9,9	5,4	4,2	23,6	11,0	5,2	4,7	-2,9	100,0
IV	10,3	6,2	14,4	3,6	3,6	18,5	10,1	5,9	4,5	25,7	12,1	5,3	5,2	-2,8	100,0
<b>2013</b>	<b>10,4</b>	<b>6,5</b>	<b>13,7</b>	<b>3,8</b>	<b>2,9</b>	<b>18,1</b>	<b>10,6</b>	<b>6,2</b>	<b>4,5</b>	<b>26,3</b>	<b>12,1</b>	<b>5,5</b>	<b>5,3</b>	<b>-3,0</b>	<b>100,0</b>
I	3,8	6,8	14,4	4,9	2,4	18,0	11,7	7,4	4,9	29,1	12,9	6,7	6,0	-3,4	100,0
II	6,0	6,9	15,6	3,9	2,8	18,4	11,2	6,8	4,6	26,8	12,5	5,3	5,3	-3,0	100,0
III	15,7	6,2	12,6	3,2	2,9	17,5	10,1	5,6	4,3	24,6	11,4	4,9	5,0	-2,7	100,0
IV	13,9	6,3	12,6	3,5	3,2	18,3	9,9	5,3	4,3	25,7	11,8	5,4	5,2	-3,0	100,0

# Структура валової доданої вартості за видами економічної діяльності в основних цінах

(у фактичних цінах; відсотків)

Structure of gross value added by types of economic activity at basic prices  
(at current prices; percent)

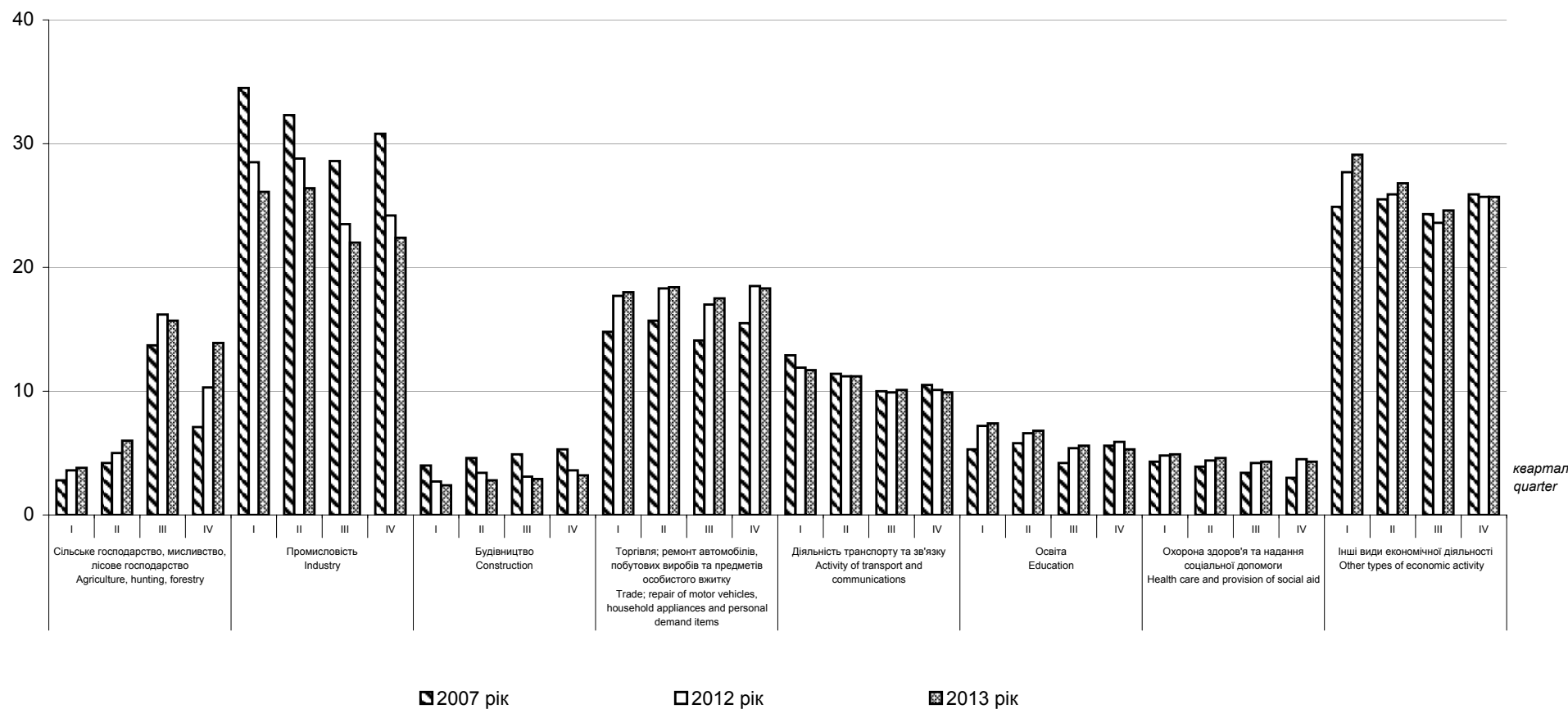

Таблиця 1.4.

**Валовий внутрішній продукт за категоріями доходу**  
*Gross domestic product by income categories*

Table 1.4.

(у фактичних цінах; млн.грн.)

(at current prices; million UAH)

(у фактичних цінах; відсотків)

(at current prices; percent)

Періоди	Валовий внутрішній продукт	оплата праці найманих працівників	податки за виключенням субсидій на виробництво та імпорт	валовий прибуток, змішаний дохід	Валовий внутрішній продукт	оплата праці найманих працівників	податки за виключенням субсидій на виробництво та імпорт	валовий прибуток, змішаний дохід
<i>Periods</i>	<i>Gross domestic product</i>	<i>compensation of employees</i>	<i>taxes less subsidies on production and imports</i>	<i>gross operating surplus, mixed income</i>	<i>Gross domestic product</i>	<i>compensation of employees</i>	<i>taxes less subsidies on production and imports</i>	<i>gross operating surplus, mixed income</i>
<b>2001</b>	<b>204 190</b>	<b>86 440</b>	<b>27 264</b>	<b>90 486</b>	<b>100,0</b>	<b>42,3</b>	<b>13,4</b>	<b>44,3</b>
I	39 201	18 019	6 031	15 151	100,0	46,0	15,4	38,6
II	46 481	21 046	6 376	19 059	100,0	45,3	13,7	41,0
III	58 999	22 747	7 546	28 706	100,0	38,6	12,8	48,6
IV	59 509	24 628	7 311	27 570	100,0	41,4	12,3	46,3
<b>2002</b>	<b>225 810</b>	<b>103 117</b>	<b>27 639</b>	<b>95 054</b>	<b>100,0</b>	<b>45,7</b>	<b>12,2</b>	<b>42,1</b>
I	44 132	21 503	5 623	17 006	100,0	48,7	12,7	38,6
II	50 117	24 247	6 713	19 157	100,0	48,4	13,4	38,2
III	65 067	27 292	7 480	30 295	100,0	41,9	11,5	46,6
IV	66 494	30 075	7 823	28 596	100,0	45,2	11,8	43,0
<b>2003</b>	<b>267 344</b>	<b>122 188</b>	<b>30 247</b>	<b>114 909</b>	<b>100,0</b>	<b>45,7</b>	<b>11,3</b>	<b>43,0</b>
I	52 583	25 053	6 727	20 803	100,0	47,6	12,8	39,6
II	60 798	28 842	7 775	24 181	100,0	47,4	12,8	39,8
III	75 812	32 611	8 030	35 171	100,0	43,0	10,6	46,4
IV	78 151	35 682	7 715	34 754	100,0	45,6	9,9	44,5
<b>2004</b>	<b>345 113</b>	<b>157 450</b>	<b>35 163</b>	<b>152 500</b>	<b>100,0</b>	<b>45,6</b>	<b>10,2</b>	<b>44,2</b>
I	66 981	31 743	8 482	26 756	100,0	47,4	12,7	39,9
II	78 607	36 999	8 734	32 874	100,0	47,1	11,1	41,8
III	99 405	41 967	9 267	48 171	100,0	42,2	9,3	48,5
IV	100 120	46 741	8 680	44 699	100,0	46,7	8,7	44,6
<b>2005</b>	<b>441 452</b>	<b>216 600</b>	<b>56 077</b>	<b>168 775</b>	<b>100,0</b>	<b>49,1</b>	<b>12,7</b>	<b>38,2</b>
I	88 104	43 202	12 050	32 852	100,0	49,0	13,7	37,3
II	101 707	50 775	14 802	36 130	100,0	49,9	14,6	35,5
III	122 861	56 786	14 950	51 125	100,0	46,2	12,2	41,6
IV	128 780	65 837	14 275	48 668	100,0	51,1	11,1	37,8
<b>2006</b>	<b>544 153</b>	<b>268 631</b>	<b>73 486</b>	<b>202 036</b>	<b>100,0</b>	<b>49,4</b>	<b>13,5</b>	<b>37,1</b>
I	106 348	53 605	15 229	37 514	100,0	50,4	14,3	35,3
II	126 319	63 548	17 632	45 139	100,0	50,3	14,0	35,7
III	152 406	71 729	20 339	60 338	100,0	47,1	13,3	39,6
IV	159 080	79 749	20 286	59 045	100,0	50,1	12,8	37,1



Продовження

Continued

Періоди	Валовий внутрішній продукт	оплата праці найманих працівників	податки за виключенням субсидій на виробництво та імпорт	валовий прибуток, змішаний дохід	Валовий внутрішній продукт	оплата праці найманих працівників	податки за виключенням субсидій на виробництво та імпорт	валовий прибуток, змішаний дохід
<i>Periods</i>	<i>Gross domestic product</i>	<i>compensation of employees</i>	<i>taxes less subsidies on production and imports</i>	<i>gross operating surplus, mixed income</i>	<i>Gross domestic product</i>	<i>compensation of employees</i>	<i>taxes less subsidies on production and imports</i>	<i>gross operating surplus, mixed income</i>
<b>2007</b>	<b>720 731</b>	<b>351 936</b>	<b>87 841</b>	<b>280 954</b>	<b>100,0</b>	<b>48,8</b>	<b>12,2</b>	<b>39,0</b>
I	139 444	69 078	20 470	49 896	100,0	49,5	14,7	35,8
II	166 869	82 021	22 041	62 807	100,0	49,2	13,2	37,6
III	199 535	91 922	21 548	86 065	100,0	46,1	10,8	43,1
IV	214 883	108 915	23 782	82 186	100,0	50,7	11,1	38,2
<b>2008</b>	<b>948 056</b>	<b>470 464</b>	<b>116 782</b>	<b>360 810</b>	<b>100,0</b>	<b>49,6</b>	<b>12,3</b>	<b>38,1</b>
I	191 459	100 492	27 906	63 061	100,0	52,5	14,6	32,9
II	236 033	116 441	31 431	88 161	100,0	49,3	13,3	37,4
III	276 451	121 522	33 442	121 487	100,0	44,0	12,1	43,9
IV	244 113	132 009	24 003	88 101	100,0	54,1	9,8	36,1
<b>2009</b>	<b>913 345</b>	<b>451 343</b>	<b>115 326</b>	<b>346 676</b>	<b>100,0</b>	<b>49,4</b>	<b>12,6</b>	<b>38,0</b>
I	189 028	99 206	28 205	61 617	100,0	52,5	14,9	32,6
II	214 103	111 616	24 240	78 247	100,0	52,1	11,3	36,6
III	250 306	114 251	24 924	111 131	100,0	45,6	10,0	44,4
IV	259 908	126 270	37 957	95 681	100,0	48,6	14,6	36,8
<b>2010</b>	<b>1 082 569</b>	<b>540 651</b>	<b>131 339</b>	<b>410 579</b>	<b>100,0</b>	<b>49,9</b>	<b>12,1</b>	<b>38,0</b>
I	217 268	114 062	29 150	74 074	100,0	52,5	13,4	34,1
II	256 754	133 690	30 010	93 054	100,0	52,1	11,7	36,2
III	301 251	139 108	29 805	132 338	100,0	46,2	9,9	43,9
IV	307 278	153 791	42 374	111 113	100,0	50,0	13,8	36,2
<b>2011</b>	<b>1 302 079</b>	<b>636 722</b>	<b>186 574</b>	<b>478 783</b>	<b>100,0</b>	<b>48,9</b>	<b>14,3</b>	<b>36,8</b>
I	257 682	136 398	42 211	79 073	100,0	52,9	16,4	30,7
II	311 022	158 196	44 049	108 777	100,0	50,9	14,1	35,0
III	369 818	160 826	51 863	157 129	100,0	43,5	14,0	42,5
IV	363 557	181 302	48 451	133 804	100,0	49,9	13,3	36,8
<b>2012</b>	<b>1 411 238</b>	<b>736 495</b>	<b>186 140</b>	<b>488 603</b>	<b>100,0</b>	<b>52,2</b>	<b>13,2</b>	<b>34,6</b>
I	292 894	161 429	43 336	88 129	100,0	55,1	14,8	30,1
II	347 842	184 154	48 904	114 784	100,0	52,9	14,1	33,0
III	389 213	183 316	47 219	158 678	100,0	47,1	12,1	40,8
IV	381 289	207 596	46 681	127 012	100,0	54,5	12,2	33,3
<b>2013</b>	<b>1 454 931</b>	<b>767 553</b>	<b>189 646</b>	<b>497 732</b>	<b>100,0</b>	<b>52,8</b>	<b>13,0</b>	<b>34,2</b>
I	302 864	172 234	45 285	85 345	100,0	56,9	14,9	28,2
II	353 025	193 874	47 598	111 553	100,0	54,9	13,5	31,6
III	394 731	189 478	48 506	156 747	100,0	48,0	12,3	39,7
IV	404 311	211 967	48 257	144 087	100,0	52,4	11,9	35,7

**Структура валового внутрішнього продукту  
за категоріями доходу  
(у фактичних цінах; відсотків)**  
*Structure of gross domestic product by income categories  
(at current prices; percent)*

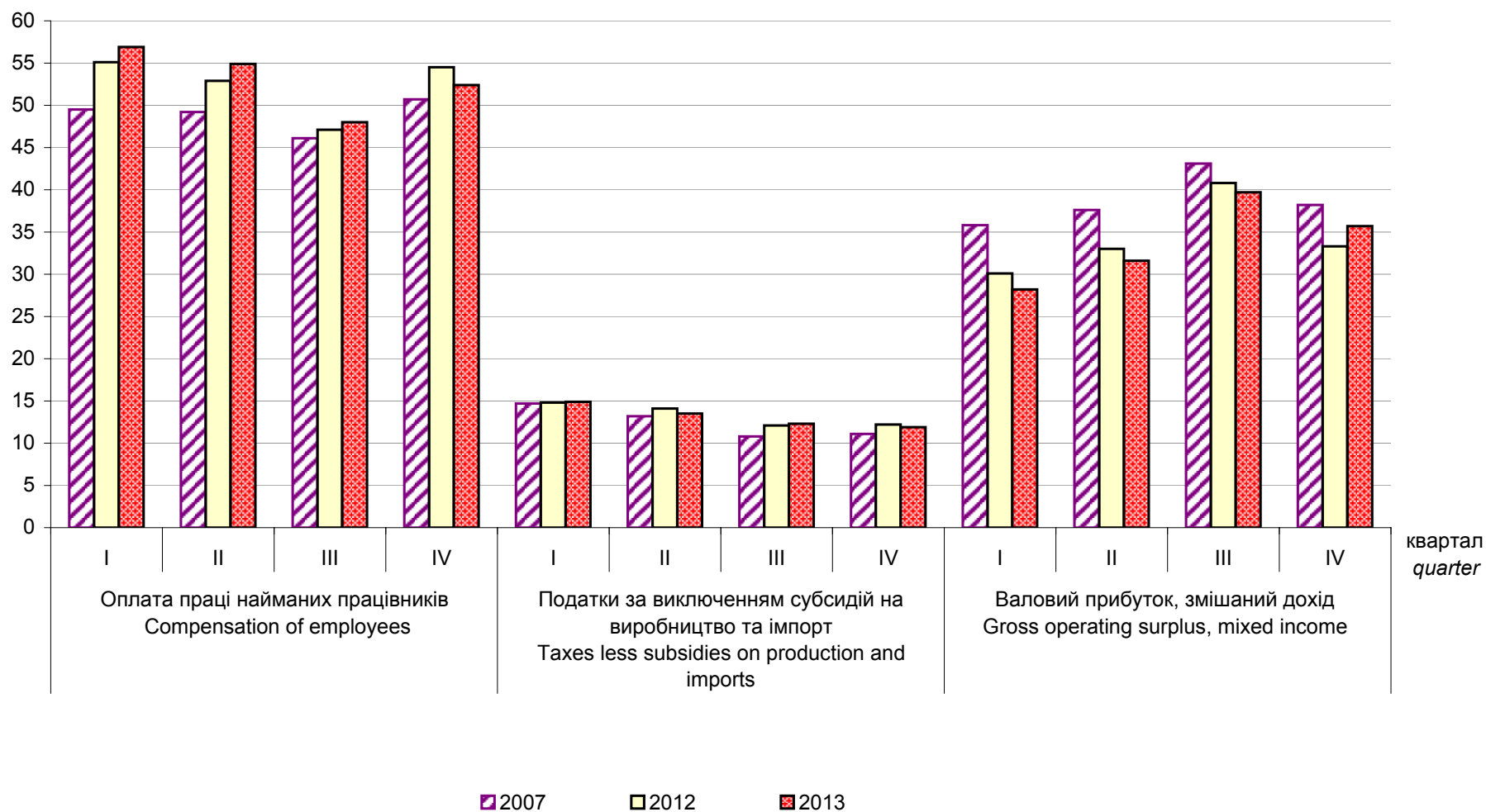

Таблиця 1.5.  
Table 1.5.

Оплата праці найманих працівників за видами економічної діяльності  
Compensation of employees by types of economic activity

(у фактичних цінах; млн.грн.)  
(at current prices; million UAH)

Періоди  Periods	Сільське господарство, мисливство, лісове господарство  Agriculture, hunting, forestry	Добувна промисловість  Mining	Переробна промисловість  Manufacturing	Виробництво та розподілення електроенергії, газу та води  Production and distribution of electricity, gas and water	Будівництво  Construction	Торгівля; ремонт автомобілів, побутових виробів та предметів особистого вжитку  Trade; repair of motor vehicles, household appliances and personal demand items	Діяльність транспорту та зв'язку  Activity of transport and communications	Освіта  Education	Охорона здоров'я та надання соціальної допомоги  Health care and provision social aid	Інші види економічної діяльності  Other types of economic activity	у тому числі: in particular:			Оплата праці найманих працівників  Compensation of employees
											Операції з нерухомим майном, оренда, інжиніринг та надання послуг підприємцям Real estate activities, renting, engineering and provision of services to businessmen	Фінансова діяльність Financial activity	Державне управління Public administration	
<b>2001</b>	<b>5 831</b>	<b>5 088</b>	<b>20 407</b>	<b>4 186</b>	<b>4 242</b>	<b>8 942</b>	<b>10 325</b>	<b>6 402</b>	<b>4 278</b>	<b>16 739</b>	<b>5 691</b>	<b>2 016</b>	<b>6 639</b>	<b>86 440</b>
I	1 001	1 323	3 892	1 241	792	1 868	2 368	1 264	893	3 377	1 190	436	1 246	18 019
II	1 340	1 332	5 255	811	1 042	2 128	2 520	1 552	1 017	4 049	1 399	532	1 536	21 046
III	1 897	1 269	5 477	830	1 200	2 516	2 642	1 616	1 098	4 202	1 459	530	1 609	22 747
IV	1 593	1 164	5 783	1 304	1 208	2 430	2 795	1 970	1 270	5 111	1 643	518	2 248	24 628
<b>2002</b>	<b>5 108</b>	<b>6 350</b>	<b>23 461</b>	<b>5 252</b>	<b>4 843</b>	<b>10 627</b>	<b>14 065</b>	<b>7 996</b>	<b>5 377</b>	<b>20 038</b>	<b>6 489</b>	<b>2 457</b>	<b>7 666</b>	<b>103 117</b>
I	976	1 478	4 849	1 284	819	2 177	3 022	1 681	1 135	4 082	1 390	505	1 495	21 503
II	1 229	1 537	5 780	942	1 127	2 482	3 367	1 829	1 166	4 788	1 621	574	1 814	24 247
III	1 629	1 612	6 325	1 079	1 405	2 975	3 815	1 848	1 398	5 206	1 727	642	1 944	27 292
IV	1 274	1 723	6 507	1 947	1 492	2 993	3 861	2 638	1 678	5 962	1 751	736	2 413	30 075
<b>2003</b>	<b>4 890</b>	<b>6 972</b>	<b>30 414</b>	<b>6 073</b>	<b>6 686</b>	<b>10 197</b>	<b>16 732</b>	<b>10 935</b>	<b>7 093</b>	<b>22 196</b>	<b>6 139</b>	<b>2 918</b>	<b>9 058</b>	<b>122 188</b>
I	944	1 569	5 762	1 775	1 128	2 058	3 647	2 291	1 489	4 390	1 240	573	1 764	25 053
II	1 193	1 715	7 184	1 262	1 601	2 439	4 008	2 666	1 625	5 149	1 390	726	2 133	28 842
III	1 547	1 834	8 753	1 248	1 984	2 660	4 393	2 703	1 779	5 710	1 558	759	2 367	32 611
IV	1 206	1 854	8 715	1 788	1 973	3 040	4 684	3 275	2 200	6 947	1 951	860	2 794	35 682
<b>2004</b>	<b>6 044</b>	<b>9 541</b>	<b>41 507</b>	<b>8 623</b>	<b>8 924</b>	<b>11 393</b>	<b>16 936</b>	<b>12 855</b>	<b>8 426</b>	<b>33 201</b>	<b>9 270</b>	<b>7 433</b>	<b>11 994</b>	<b>157 450</b>
I	1 027	2 139	7 624	2 624	1 512	2 042	3 730	2 768	1 692	6 585	1 935	1 653	2 077	31 743
II	1 380	2 413	9 896	1 631	2 113	2 830	3 931	3 111	2 012	7 682	2 184	1 797	2 613	36 999
III	1 952	2 320	11 634	1 624	2 672	3 171	4 764	3 146	2 196	8 488	2 202	1 946	3 160	41 967
IV	1 685	2 669	12 353	2 744	2 627	3 350	4 511	3 830	2 526	10 446	2 949	2 037	4 144	46 741
<b>2005</b>	<b>6 887</b>	<b>12 729</b>	<b>53 891</b>	<b>9 160</b>	<b>12 677</b>	<b>20 882</b>	<b>23 754</b>	<b>17 498</b>	<b>11 419</b>	<b>47 703</b>	<b>13 398</b>	<b>9 654</b>	<b>18 442</b>	<b>216 600</b>
I	1 316	2 638	10 713	2 562	2 123	3 695	5 049	3 570	2 181	9 355	2 689	2 227	3 223	43 202
II	1 697	3 151	12 592	2 035	2 831	4 905	5 445	4 438	2 699	10 982	3 122	2 391	4 000	50 775
III	1 990	3 431	14 238	1 892	3 723	5 891	6 353	3 939	3 072	12 257	3 511	2 424	4 647	56 786
IV	1 884	3 509	16 348	2 671	4 000	6 391	6 907	5 551	3 467	15 109	4 076	2 612	6 572	65 837
<b>2006</b>	<b>8 448</b>	<b>15 420</b>	<b>62 673</b>	<b>12 076</b>	<b>14 955</b>	<b>24 845</b>	<b>30 619</b>	<b>22 702</b>	<b>14 829</b>	<b>62 064</b>	<b>17 249</b>	<b>12 208</b>	<b>24 157</b>	<b>268 631</b>
I	1 593	3 069	12 057	2 747	2 488	4 351	6 429	4 998	3 117	12 756	3 238	2 615	5 145	53 605
II	2 037	3 701	14 138	2 577	3 137	5 902	7 639	6 160	3 600	14 657	3 827	2 962	5 859	63 548
III	2 424	4 283	16 681	2 632	4 681	7 258	8 699	4 806	3 925	16 340	4 810	3 129	6 171	71 729
IV	2 394	4 367	19 797	4 120	4 649	7 334	7 852	6 738	4 187	18 311	5 374	3 502	6 982	79 749

Продовження

Continued

Періоди	Сільське господарство, мисливство, лісове господарство	Добувна промисловість	Переробна промисловість	Виробництво та розподілення електроенергії, газу та води	Будівництво	Торгівля; ремонт автомобілів, побутових виробів та предметів особистого вжитку	Діяльність транспорту та зв'язку	Освіта	Охорона здоров'я та надання соціальної допомоги	Інші види економічної діяльності	у тому числі:			Оплата праці найманих працівників
											in particular:			
											Операції з нерухомим майном, оренда, інжиніринг та надання послуг підприємцям	Фінансова діяльність	Державне управління	
Periods	Agriculture, hunting, forestry	Mining	Manufacturing	Production and distribution of electricity, gas and water	Construction	Trade; repair of motor vehicles, household appliances and personal demand items	Activity of transport and communications	Education	Health care and provision social aid	Other types of economic activity	Real estate activities, renting, engineering and provision of services to businessmen	Financial activity	Public administration	Compensation of employees
2007	11 869	18 370	80 946	14 266	21 091	32 228	35 474	29 355	19 342	88 995	26 657	19 152	31 588	351 936
I	2 201	3 778	15 663	3 419	3 455	5 767	7 518	5 629	4 256	17 392	4 845	3 759	6 442	69 078
II	2 649	4 328	18 749	3 046	4 678	7 123	8 470	7 148	4 718	21 112	6 368	4 446	7 625	82 021
III	4 014	4 783	21 376	3 242	5 913	8 086	8 857	6 657	5 315	23 679	7 108	5 040	8 242	91 922
IV	3 005	5 481	25 158	4 559	7 045	11 252	10 629	9 921	5 053	26 812	8 336	5 907	9 279	108 915
2008	14 330	27 442	96 439	20 325	23 024	50 121	50 228	39 740	26 207	122 608	37 085	25 906	42 911	470 464
I	2 495	6 198	22 033	4 761	4 957	11 008	11 210	8 025	5 083	24 722	7 564	5 662	7 917	100 492
II	3 058	6 929	25 068	4 641	5 904	12 174	12 621	10 006	6 710	29 330	8 297	6 459	10 396	116 441
III	4 503	7 020	25 337	4 807	6 309	12 902	12 889	9 179	6 330	32 246	9 827	6 965	11 214	121 522
IV	4 274	7 295	24 001	6 116	5 854	14 037	13 508	12 530	8 084	36 310	11 397	6 820	13 384	132 009
2009	14 143	26 927	81 504	21 592	14 458	46 516	48 622	44 465	28 894	124 222	39 403	23 380	44 102	451 343
I	2 118	6 357	16 703	5 526	2 290	11 087	10 508	10 686	6 440	27 491	7 343	6 789	9 568	99 206
II	2 062	6 272	21 204	5 072	3 640	11 119	12 001	12 687	7 552	30 007	9 136	5 531	10 967	111 616
III	4 035	6 990	23 026	4 451	3 546	11 700	12 289	10 447	6 830	30 937	9 042	5 830	11 437	114 251
IV	5 928	7 308	20 571	6 543	4 982	12 610	13 824	10 645	8 072	35 787	13 882	5 230	12 130	126 270
2010	17 536	34 617	97 401	25 054	15 364	68 529	56 222	50 560	35 903	139 465	44 792	24 716	48 930	540 651
I	3 110	7 196	19 232	5 972	2 663	13 952	12 161	11 445	7 644	30 687	10 014	5 568	10 620	114 062
II	3 497	9 250	24 575	5 975	3 494	16 816	14 119	13 577	8 702	33 685	10 589	6 049	11 845	133 690
III	5 429	8 827	25 527	6 073	4 224	17 570	14 492	12 204	9 127	35 635	11 359	6 003	12 814	139 108
IV	5 500	9 344	28 067	7 034	4 983	20 191	15 450	13 334	10 430	39 458	12 830	7 096	13 651	153 791
2011	22 414	41 212	111 819	31 155	20 101	84 783	67 609	56 713	39 010	161 906	55 389	28 258	53 457	636 722
I	3 215	9 341	23 001	7 535	3 987	17 863	14 786	13 057	8 772	34 841	11 116	6 370	11 880	136 398
II	5 979	10 493	27 313	7 518	4 744	21 198	16 698	14 576	9 398	40 279	14 083	6 845	13 100	158 196
III	6 539	10 306	28 944	7 377	5 142	20 797	17 259	13 714	9 693	41 055	13 813	7 304	13 594	160 826
IV	6 681	11 072	32 561	8 725	6 228	24 925	18 866	15 366	11 147	45 731	16 377	7 739	14 883	181 302
2012	26 492	43 713	131 758	34 069	22 172	97 086	74 800	69 151	45 557	191 697	74 609	31 463	58 036	736 495
I	3 890	9 568	28 014	8 108	4 263	21 307	16 535	16 355	10 458	42 931	16 561	7 335	12 812	161 429
II	7 353	10 900	33 373	8 227	5 410	23 874	18 842	18 129	10 993	47 053	18 433	7 629	14 041	184 154
III	7 830	11 193	32 665	8 118	5 556	23 351	18 810	16 712	11 550	47 531	17 691	7 899	15 016	183 316
IV	7 419	12 052	37 706	9 616	6 943	28 554	20 613	17 955	12 556	54 182	21 924	8 600	16 167	207 596
2013	26 972	44 819	132 757	33 691	20 511	100 030	78 881	73 281	47 859	208 752	82 363	33 635	63 336	767 553
I	3 986	9 984	29 250	8 296	4 216	22 230	17 952	17 834	11 001	47 485	18 675	7 683	14 399	172 234
II	7 402	11 274	34 148	8 246	5 016	24 624	20 104	19 645	12 043	51 372	20 420	8 170	15 319	193 874
III	7 690	11 278	32 133	7 828	5 123	23 973	19 761	18 197	11 932	51 563	19 579	8 408	16 177	189 478
IV	7 894	12 283	37 226	9 321	6 156	29 203	21 064	17 605	12 883	58 332	23 689	9 374	17 441	211 967

Таблиця 1.6.  
Table 1.6.

**Податки за виключенням субсидій на виробництво та імпорт**  
*Taxes less subsidies on production and imports*

(у фактичних цінах; млн.грн.)  
(at current prices; million UAH)

Періоди	Сільське господарство, мисливство, лісове господарство	Добувна промисловість	Переробна промисловість	Виробництво та розподілення електроенергії, газу та води	Будівництво	Торгівля; ремонт автомобілів, побутових виробів та предметів особистого вжитку	Діяльність транспорту та зв'язку	Освіта	Охорона здоров'я та надання соціальної допомоги	Інші види економічної діяльності	у тому числі:			Інші податки за виключенням субсидій, пов'язаних з виробництвом	Податки на продукти	Субсидії на продукти	Податки за виключенням субсидій на виробництво та імпор
											in particular:						
											Операції з нерухомим майном, оренда, інжиніринг та надання послуг підприємцям Real estate activities, renting, engineering and provision of services to businessmen	Фінансова діяльність	Державне управління				
Periods	Agriculture, hunting, forestry	Mining	Manufacturing	Production and distribution of electricity, gas and water	Construction	Trade; repair of motor vehicles, household appliances and personal demand items	Activity of transport and communications	Education	Health care and provision social aid	Other types of economic activity		Financial activity	Public administration	Other taxes less subsidies on production	Taxes on products	Subsidies on products	Taxes less subsidies on production and imports
2001	23	-707	1 242	5	193	1 488	682	28	32	578	249	102	19	3 564	25 060	-1 360	27 264
I	13	-135	298	4	39	365	126	7	8	130	59	21	5	855	5 391	-215	6 031
II	-66	-225	332	-18	50	376	202	7	8	167	78	27	5	833	5 848	-305	6 376
III	95	-179	335	-4	58	377	185	6	8	155	65	29	4	1 036	6 883	-373	7 546
IV	-19	-168	277	23	46	370	169	8	8	126	47	25	5	840	6 938	-467	7 311
2002	225	-772	1 581	81	106	1 060	336	30	-4	380	232	130	18	3 023	25 484	-868	27 639
I	-4	-132	307	31	8	227	74	7	-3	102	46	28	3	617	5 170	-164	5 623
II	4	-153	389	17	25	242	81	7	0	88	56	31	4	700	6 203	-190	6 713
III	160	-261	426	9	37	286	92	6	2	98	59	33	5	855	6 849	-224	7 480
IV	65	-226	459	24	36	305	89	10	-3	92	71	38	6	851	7 262	-290	7 823
2003	-137	-681	1 837	33	167	1 239	350	30	12	270	265	156	18	3 120	28 205	-1 078	30 247
I	-18	-169	265	30	30	199	100	9	6	64	41	36	4	516	6 382	-171	6 727
II	-76	-172	307	-5	40	254	88	8	-2	121	63	42	5	563	7 444	-232	7 775
III	-79	-172	455	-5	47	387	72	6	5	52	61	34	5	768	7 524	-262	8 030
IV	36	-168	810	13	50	399	90	7	3	33	100	44	4	1 273	6 855	-413	7 715
2004	-689	-787	1 895	-249	202	1 291	601	33	40	759	230	552	20	3 096	33 122	-1 055	35 163
I	33	-163	459	14	42	294	157	9	10	293	59	161	4	1 148	7 451	-117	8 482
II	-146	-168	501	-56	55	330	145	9	10	164	58	122	5	844	8 081	-191	8 734
III	-72	-202	459	-83	52	335	140	7	10	164	50	124	5	810	8 760	-303	9 267
IV	-504	-254	476	-124	53	332	159	8	10	138	63	145	6	294	8 830	-444	8 680
2005	-837	-1 456	2 422	-57	212	1 547	638	47	21	689	378	496	42	3 226	54 183	-1 332	56 077
I	167	-236	563	6	55	358	115	11	9	276	89	115	11	1 324	10 890	-164	12 050
II	-137	-283	595	-10	53	360	103	9	0	153	91	80	9	843	14 199	-240	14 802
III	-314	-537	605	-6	56	402	109	14	6	227	94	162	11	562	14 646	-258	14 950
IV	-553	-400	659	-47	48	427	311	13	6	33	104	139	11	497	14 448	-670	14 275
2006	-1 740	-2 330	2 921	41	348	2 108	982	52	6	1 068	695	496	36	3 456	71 618	-1 588	73 486
I	-326	-490	641	62	57	470	163	12	12	290	122	128	8	891	14 541	-203	15 229
II	-628	-495	802	10	84	532	330	15	8	279	157	120	11	937	16 954	-259	17 632
III	-402	-671	716	-15	93	531	375	12	8	324	199	122	8	971	19 700	-332	20 339
IV	-384	-674	762	-16	114	575	114	13	-22	175	217	126	9	657	20 423	-794	20 286

Продовження

Continued

Періоди	Сільське господарство, мисливство, лісове господарство	Добувна промисловість	Переробна промисловість	Виробництво та розподілення електроенергії, газу та води	Будівництво	Торгівля; ремонт автомобілів, побутових виробів та предметів особистого вжитку	Діяльність транспорту та зв'язку	Освіта	Охорона здоров'я та надання соціальної допомоги	Інші види економічної діяльності	у тому числі:			Інші податки за виключенням субсидій, пов'язаних з виробництвом	Податки на продукти	Субсидії на продукти	Податки за виключенням субсидій на виробництво та імпорту
											in particular:						
											Операції з нерухомим майном, оренда, інжиніринг та надання послуг	Фінансова діяльність	Державне управління				
Periods	Agriculture, hunting, forestry	Mining	Manufacturing	Production and distribution of electricity, gas and water	Construction	Trade; repair of motor vehicles, household appliances and personal demand items	Activity of transport and communications	Education	Health care and provision social aid	Other types of economic activity	Real estate activities, renting, engineering and provision of services to businessmen	Financial activity	Public administration	Other taxes less subsidies on production	Taxes on products	Subsidies on products	Taxes less subsidies on production and imports
2007	-2 411	-3 141	2 392	95	460	2 775	598	65	75	996	734	512	43	1 904	88 212	-2 275	87 841
I	-474	-621	248	41	104	606	129	14	19	370	154	132	11	436	20 275	-241	20 470
II	-632	-830	893	30	122	657	238	19	18	303	180	126	11	818	21 610	-387	22 041
III	-531	-930	797	17	116	711	136	14	18	239	194	121	10	587	21 444	-483	21 548
IV	-774	-760	454	7	118	801	95	18	20	84	206	133	11	63	24 883	-1 164	23 782
2008	-2 928	-6 604	-1 494	-1 658	639	3 271	804	71	87	714	475	916	45	-7 098	126 425	-2 545	116 782
I	-281	-1 123	-424	121	140	745	251	18	23	422	198	201	11	-108	28 380	-366	27 906
II	-920	-1 532	-1 571	18	162	772	234	18	26	363	242	267	12	-2 430	34 385	-524	31 431
III	-856	-1 887	886	-466	156	866	130	16	21	156	121	198	11	-978	35 208	-788	33 442
IV	-871	-2 062	-385	-1 331	181	888	189	19	17	-227	-86	250	11	-3 582	28 452	-867	24 003
2009	-246	-5 077	547	-1 704	407	3 248	1 140	71	85	-9	395	866	37	-1 538	119 988	-3 124	115 326
I	93	-1 021	-987	123	80	752	258	16	19	409	303	212	8	-258	29 131	-668	28 205
II	-245	-1 926	161	-32	107	781	295	20	25	180	265	221	9	-634	26 323	-1 449	24 240
III	-125	-1 170	683	-774	102	877	334	18	21	-90	23	212	9	-124	25 534	-486	24 924
IV	31	-960	690	-1 021	118	838	253	17	20	-508	-196	221	11	-522	39 000	-521	37 957
2010	-305	-5 811	2 792	340	482	3 524	1 591	103	-376	589	1 359	711	62	2 929	130 957	-2 547	131 339
I	101	-1 182	-417	160	88	770	409	23	-61	262	297	178	14	153	29 734	-737	29 150
II	113	-1 048	1 221	77	108	874	385	28	-97	217	329	174	16	1 878	28 582	-450	30 010
III	-40	-1 755	1 238	-13	143	950	446	25	-95	180	382	178	16	1 079	29 320	-594	29 805
IV	-479	-1 826	750	116	143	930	351	27	-123	-70	351	181	16	-181	43 321	-766	42 374
2011	-304	-6 960	4 322	704	457	3 133	1 919	106	319	600	1 579	694	58	4 296	184 195	-1 917	186 574
I	7	-1 297	1 094	274	62	659	487	36	68	333	362	187	19	1 723	40 790	-302	42 211
II	-5	-1 632	1 377	200	97	776	514	24	97	181	389	165	13	1 629	42 909	-489	44 049
III	3	-1 710	980	78	140	873	509	22	78	234	424	171	13	1 207	51 182	-526	51 863
IV	-309	-2 321	871	152	158	825	409	24	76	-148	404	171	13	-263	49 314	-600	48 451
2012	322	-12 422	4 886	-7 294	1 172	4 099	2 340	113	363	-4 378	-1 500	852	67	-10 799	200 912	-3 973	186 140
I	30	-2 383	1 363	-1 479	176	896	504	27	91	-724	-342	194	16	-1 499	45 715	-880	43 336
II	-36	-3 119	1 509	-1 943	289	1 055	571	31	90	-1 110	-399	205	18	-2 663	52 500	-933	48 904
III	421	-2 788	1 214	-1 768	330	1 142	732	28	94	-938	-220	232	17	-1 533	49 796	-1 044	47 219
IV	-93	-4 132	800	-2 104	377	1 006	533	27	88	-1 606	-539	221	16	-5 104	52 901	-1 116	46 681
2013	834	-13 059	5 717	30	1 014	4 252	2 694	130	400	1 068	2 842	895	75	3 080	188 604	-2 038	189 646
I	57	-2 861	1 458	357	172	995	627	27	99	525	810	218	15	1 456	44 260	-431	45 285
II	101	-3 290	1 594	187	241	1 086	713	31	99	438	821	220	19	1 200	46 895	-497	47 598
III	471	-3 290	1 359	51	266	1 151	728	35	102	468	817	225	20	1 341	47 693	-528	48 506
IV	205	-3 618	1 306	-565	335	1 020	626	37	100	-363	394	232	21	-917	49 756	-582	48 257

Таблиця 1.7.  
Table 1.7.

**Валовий прибуток, змішаний дохід за видами економічної діяльності**  
*Gross operating surplus, mixed income by types of economic activity*

(у фактичних цінах; млн.грн.)  
(at current prices; million UAH)

Періоди	Сільське господарство, мисливство, лісове господарство	Добувна промисловість	Переробна промисловість	Виробництво та розподілення електроенергії, газу та води	Будівництво	Торгівля; ремонт автомобілів, побутових виробів та предметів особистого вжитку	Діяльність транспорту та зв'язку	Освіта	Охорона здоров'я та надання соціальної допомоги	Інші види економічної діяльності	у тому числі: <i>in particular:</i>			Оплата послуг фінансових посередників	Валовий прибуток, змішаний дохід
											Операції з нерухомим майном, оренда, інжиніринг та надання послуг підприємцям	Фінансова діяльність	Державне управління		
<i>Periods</i>	<i>Agriculture, hunting, forestry</i>	<i>Mining</i>	<i>Manufacturing</i>	<i>Production and distribution of electricity, gas and water</i>	<i>Construction</i>	<i>Trade; repair of motor vehicles, household appliances and personal demand items</i>	<i>Activity of transport and communications</i>	<i>Education</i>	<i>Health care and provision social aid</i>	<i>Other types of economic activity</i>	<i>Real estate activities, renting, engineering and provision of services to businessmen</i>	<i>Financial activity</i>	<i>Public administration</i>	<i>Financial intermediation services indirectly measured</i>	<i>Gross operating surplus, mixed income</i>
<b>2001</b>	<b>23 567</b>	<b>4 132</b>	<b>13 943</b>	<b>7 041</b>	<b>2 856</b>	<b>11 979</b>	<b>13 580</b>	<b>2 474</b>	<b>1 701</b>	<b>12 019</b>	<b>6 735</b>	<b>3 150</b>	<b>775</b>	<b>-2 806</b>	<b>90 486</b>
I	1 031	973	2 495	2 074	392	2 260	3 142	465	358	2 549	1 409	657	191	-588	15 151
II	2 275	1 192	3 947	1 505	684	2 863	3 300	550	395	3 012	1 670	811	191	-664	19 059
III	11 656	964	3 710	1 340	834	3 405	3 578	537	427	3 072	1 714	821	193	-817	28 706
IV	8 605	1 003	3 791	2 122	946	3 451	3 560	922	521	3 386	1 942	861	200	-737	27 570
<b>2002</b>	<b>24 085</b>	<b>4 438</b>	<b>15 344</b>	<b>6 092</b>	<b>2 704</b>	<b>12 906</b>	<b>13 122</b>	<b>2 793</b>	<b>1 988</b>	<b>14 730</b>	<b>8 250</b>	<b>3 611</b>	<b>1 115</b>	<b>-3 148</b>	<b>95 054</b>
I	1 276	969	2 824	1 911	478	2 949	3 069	726	417	3 118	1 751	742	263	-731	17 006
II	2 506	1 105	3 822	1 320	614	2 778	3 107	636	551	3 505	1 947	865	268	-787	19 157
III	12 077	1 221	4 031	1 163	832	3 384	3 345	636	543	3 846	2 155	924	322	-783	30 295
IV	8 226	1 143	4 667	1 698	780	3 795	3 601	795	477	4 261	2 397	1 080	262	-847	28 596
<b>2003</b>	<b>24 306</b>	<b>4 563</b>	<b>17 451</b>	<b>6 164</b>	<b>3 415</b>	<b>20 186</b>	<b>18 010</b>	<b>2 816</b>	<b>2 032</b>	<b>20 246</b>	<b>10 479</b>	<b>6 296</b>	<b>1 127</b>	<b>-4 280</b>	<b>114 909</b>
I	1 165	1 060	3 249	2 181	572	4 014	3 877	656	420	4 481	2 353	1 314	279	-872	20 803
II	2 382	1 133	4 461	1 214	841	4 795	4 320	644	504	4 895	2 597	1 454	280	-1 008	24 181
III	11 665	1 121	4 698	1 024	1 002	5 179	4 910	662	627	5 313	2 771	1 632	277	-1 030	35 171
IV	9 094	1 249	5 043	1 745	1 000	6 198	4 903	854	481	5 557	2 758	1 896	291	-1 370	34 754
<b>2004</b>	<b>31 903</b>	<b>3 764</b>	<b>20 722</b>	<b>4 049</b>	<b>5 337</b>	<b>28 373</b>	<b>25 157</b>	<b>3 364</b>	<b>2 486</b>	<b>32 620</b>	<b>14 027</b>	<b>13 265</b>	<b>2 093</b>	<b>-5 275</b>	<b>152 500</b>
I	1 578	834	4 828	1 108	887	5 112	5 350	930	557	6 735	3 008	2 622	494	-1 163	26 756
II	3 504	954	4 578	947	1 217	7 720	5 986	899	636	7 651	3 363	3 040	495	-1 218	32 874
III	16 182	1 036	5 823	824	1 363	7 672	6 396	740	642	8 821	3 868	3 523	534	-1 328	48 171
IV	10 639	940	5 493	1 170	1 870	7 869	7 425	795	651	9 413	3 788	4 080	570	-1 566	44 699
<b>2005</b>	<b>34 492</b>	<b>6 666</b>	<b>30 550</b>	<b>6 066</b>	<b>3 481</b>	<b>33 612</b>	<b>23 043</b>	<b>3 337</b>	<b>2 525</b>	<b>32 405</b>	<b>16 767</b>	<b>9 627</b>	<b>2 006</b>	<b>-7 402</b>	<b>168 775</b>
I	1 606	1 489	8 547	1 916	547	6 571	5 620	710	500	6 828	3 500	2 163	461	-1 482	32 852
II	3 845	1 748	7 257	957	784	8 334	5 778	953	588	7 461	3 904	2 198	465	-1 575	36 130
III	18 450	1 805	7 241	949	936	8 700	5 392	742	552	8 369	4 380	2 447	512	-2 011	51 125
IV	10 591	1 624	7 505	2 244	1 214	10 007	6 253	932	885	9 747	4 983	2 819	568	-2 334	48 668
<b>2006</b>	<b>34 298</b>	<b>8 974</b>	<b>43 822</b>	<b>6 493</b>	<b>5 865</b>	<b>41 620</b>	<b>24 452</b>	<b>3 489</b>	<b>2 887</b>	<b>43 145</b>	<b>20 907</b>	<b>12 683</b>	<b>2 016</b>	<b>-13 009</b>	<b>202 036</b>
I	1 874	2 396	9 053	2 738	910	7 324	5 698	732	647	8 585	4 012	2 709	484	-2 443	37 514
II	3 836	2 134	11 823	1 033	1 630	10 165	5 480	905	646	10 377	5 373	2 759	499	-2 890	45 139
III	18 593	2 043	12 203	1 035	1 366	10 882	5 283	856	714	10 862	5 077	3 236	488	-3 499	60 338
IV	9 995	2 401	10 743	1 687	1 959	13 249	7 991	996	880	13 321	6 445	3 979	545	-4 177	59 045

Продовження

Continued

Періоди	Сільське господарство, мисливство, лісове господарство	Добувна промисловість	Переробна промисловість	Виробництво та розподілення електроенергії, газу та води	Будівництво	Торгівля; ремонт автомобілів, побутових виробів та предметів особистого вжитку	Діяльність транспорту та зв'язу	Освіта	Охорона здоров'я та надання соціальної допомоги	Інші види економічної діяльності	у тому числі:			Оплата послуг фінансових посередників	Валовий прибуток, змішаний дохід
											in particular:				
											Операції з нерухомим майном, оренда, інжиніринг та надання послуг підприємцям	Фінансова діяльність	Державне управління		
Periods	Agriculture, hunting, forestry	Mining	Manufacturing	Production and distribution of electricity, gas and water	Construction	Trade; repair of motor vehicles, household appliances and personal demand items	Activity of transport and communications	Education	Health care and provision social aid	Other types of economic activity	Real estate activities, renting, engineering and provision of services to businessmen	Financial activity	Public administration	Financial intermediation services indirectly measured	Gross operating surplus, mixed income
2007	37 959	16 466	60 090	8 884	8 905	60 217	33 991	3 485	3 125	69 930	36 311	22 730	1 869	-22 098	280 954
I	1 598	3 613	11 937	3 161	1 268	11 274	7 722	634	897	11 997	6 174	3 747	466	-4 205	49 896
II	4 150	4 240	14 656	1 969	1 937	15 090	7 952	1 328	873	15 593	8 424	4 728	466	-4 981	62 807
III	20 914	4 499	15 682	1 612	2 636	16 329	8 904	760	654	19 865	10 492	6 340	468	-5 790	86 065
IV	11 297	4 114	17 815	2 142	3 064	17 524	9 413	763	701	22 475	11 221	7 915	469	-7 122	82 186
2008	53 746	33 499	69 790	10 133	5 522	77 869	36 046	3 709	2 915	104 119	47 785	42 161	2 049	-36 538	360 810
I	2 736	5 563	14 250	3 506	653	16 211	7 810	887	549	18 140	7 767	7 776	515	-7 244	63 061
II	6 610	10 547	22 735	1 586	1 493	19 418	7 983	901	735	24 691	12 775	8 554	519	-8 538	88 161
III	31 627	11 679	21 102	1 745	1 717	22 623	10 117	1 015	1 040	28 329	14 046	10 006	513	-9 507	121 487
IV	12 773	5 710	11 703	3 296	1 659	19 617	10 136	906	591	32 959	13 197	15 825	502	-11 249	88 101
2009	51 861	18 826	59 827	11 916	6 663	80 233	47 288	4 703	5 594	110 614	55 789	42 474	2 776	-50 849	346 676
I	2 827	3 514	11 136	3 724	1 188	16 292	10 613	874	1 218	24 076	10 095	11 395	691	-13 845	61 617
II	7 168	4 347	14 679	2 212	1 773	18 368	11 269	1 032	1 438	28 362	15 154	10 259	688	-12 401	78 247
III	31 798	4 637	14 747	2 593	1 998	21 315	13 612	1 591	1 604	30 127	15 962	10 917	697	-12 891	111 131
IV	10 068	6 328	19 265	3 387	1 704	24 258	11 794	1 206	1 334	28 049	14 578	9 903	700	-11 712	95 681
2010	65 410	36 745	58 290	9 590	16 672	92 773	53 200	5 015	6 654	112 044	53 574	45 096	3 238	-45 814	410 579
I	3 040	6 192	11 662	3 228	2 307	17 511	12 882	1 067	1 386	25 786	12 878	9 934	808	-10 987	74 074
II	7 018	9 126	16 064	2 116	3 172	23 171	13 204	1 013	1 687	26 252	13 726	9 416	810	-9 769	93 054
III	39 167	10 797	15 127	2 216	4 651	26 083	13 474	1 496	2 003	30 231	14 159	12 114	806	-12 907	132 338
IV	16 185	10 630	15 437	2 030	6 542	26 008	13 640	1 439	1 578	29 775	12 811	13 632	814	-12 151	111 113
2011	88 454	52 825	50 241	13 153	16 674	115 839	63 668	5 280	6 496	111 802	61 669	35 181	3 318	-45 649	478 783
I	4 433	10 182	8 808	4 076	1 860	20 612	14 216	1 443	1 363	23 840	12 391	8 461	828	-11 760	79 073
II	6 416	13 705	16 347	3 196	3 644	28 750	15 957	1 413	1 537	28 293	16 817	7 799	834	-10 481	108 777
III	51 950	14 167	14 981	2 976	5 428	30 763	16 253	1 311	1 995	28 931	16 141	8 689	829	-11 626	157 129
IV	25 655	14 771	10 105	2 905	5 742	35 714	17 242	1 113	1 601	30 738	16 320	10 232	827	-11 782	133 804
2012	85 985	51 912	48 293	21 082	15 783	115 474	52 654	5 852	7 795	123 882	71 865	34 179	3 965	-40 109	488 603
I	4 929	11 533	9 819	6 294	2 369	21 617	12 406	1 497	1 315	26 605	14 926	8 203	993	-10 255	88 129
II	7 541	14 283	16 728	5 355	4 282	29 296	13 870	1 470	1 855	30 731	18 498	7 838	1 001	-10 627	114 784
III	46 798	13 534	12 932	5 100	4 506	33 317	14 179	1 492	2 549	34 166	19 978	9 479	988	-9 895	158 678
IV	26 717	12 562	8 814	4 333	4 626	31 244	12 199	1 393	2 076	32 380	18 463	8 659	983	-9 332	127 012
2013	104 439	51 233	35 461	14 623	14 842	124 835	53 216	4 681	8 953	123 328	68 162	35 319	4 081	-37 879	497 732
I	5 693	10 591	6 692	4 085	1 880	23 501	11 751	1 182	1 661	27 158	13 936	9 494	1 022	-8 849	85 345
II	10 830	13 216	12 042	3 645	3 379	30 733	13 529	1 162	2 051	30 044	17 229	7 834	1 024	-9 078	111 553
III	46 543	13 548	10 357	3 357	4 595	35 669	14 620	1 203	2 912	33 328	19 344	8 570	1 019	-9 385	156 747
IV	41 373	13 878	6 370	3 536	4 988	34 932	13 316	1 134	2 329	32 798	17 653	9 421	1 016	-10 567	144 087



Таблиця 1.8.

Table 1.8.

(у фактичних цінах; млн.грн.)

(at current prices; million UAH)

# Валовий національний дохід Gross national income

(у фактичних цінах; відсотків)

(at current prices; percent)

Періоди	Валовий національний дохід	валовий прибуток, змішаний дохід	оплата праці найманих працівників	податки за виключенням субсидій на виробництво та імпорт	дохід від власності, одержаний від інших країн за виключенням сплаченого	Валовий національний дохід	валовий прибуток, змішаний дохід	оплата праці найманих працівників	податки за виключенням субсидій на виробництво та імпорт	дохід від власності, одержаний від інших країн за виключенням сплаченого
Periods	Gross national income	gross operating surplus, mixed income	compensation of employees	taxes less subsidies on production and imports	property income, receivable from the rest of the world excluding payable	Gross national income	gross operating surplus, mixed income	compensation of employees	taxes less subsidies on production and imports	property income, receivable from the rest of the world excluding payable
<b>2007</b>	<b>717 406</b>	<b>280 954</b>	<b>363 041</b>	<b>87 844</b>	<b>-14 433</b>	<b>100,0</b>	<b>39,2</b>	<b>50,6</b>	<b>12,2</b>	<b>-2,0</b>
I	138 799	49 896	71 229	20 471	-2 797	100,0	36,0	51,3	14,7	-2,0
II	165 793	62 807	84 591	22 041	-3 646	100,0	37,9	51,0	13,3	-2,2
III	198 581	86 065	94 937	21 549	-3 970	100,0	43,3	47,8	10,9	-2,0
IV	214 233	82 186	112 284	23 783	-4 020	100,0	38,4	52,4	11,1	-1,9
<b>2008</b>	<b>939 356</b>	<b>360 810</b>	<b>489 447</b>	<b>116 785</b>	<b>-27 686</b>	<b>100,0</b>	<b>38,4</b>	<b>52,1</b>	<b>12,4</b>	<b>-2,9</b>
I	191 514	63 061	104 562	27 906	-4 015	100,0	32,9	54,6	14,6	-2,1
II	234 631	88 161	120 969	31 432	-5 931	100,0	37,6	51,5	13,4	-2,5
III	274 599	121 487	126 392	33 443	-6 723	100,0	44,2	46,0	12,2	-2,4
IV	238 612	88 101	137 524	24 004	-11 017	100,0	36,9	57,6	10,1	-4,6
<b>2009</b>	<b>894 306</b>	<b>346 676</b>	<b>477 953</b>	<b>115 329</b>	<b>-45 652</b>	<b>100,0</b>	<b>38,8</b>	<b>53,4</b>	<b>12,9</b>	<b>-5,1</b>
I	185 133	61 617	105 050	28 206	-9 740	100,0	33,3	56,7	15,2	-5,2
II	209 178	78 247	117 958	24 240	-11 267	100,0	37,4	56,4	11,6	-5,4
III	246 007	111 131	121 076	24 925	-11 125	100,0	45,2	49,2	10,1	-4,5
IV	253 988	95 681	133 869	37 958	-13 520	100,0	37,7	52,7	14,9	-5,3
<b>2010</b>	<b>1 078 917</b>	<b>410 579</b>	<b>584 934</b>	<b>131 341</b>	<b>-47 937</b>	<b>100,0</b>	<b>38,0</b>	<b>54,2</b>	<b>12,2</b>	<b>-4,4</b>
I	217 178	74 074	123 515	29 150	-9 561	100,0	34,1	56,9	13,4	-4,4
II	254 297	93 054	144 098	30 011	-12 866	100,0	36,6	56,7	11,8	-5,1
III	300 296	132 338	150 035	29 806	-11 883	100,0	44,1	50,0	9,9	-4,0
IV	307 146	111 113	167 286	42 374	-13 627	100,0	36,2	54,4	13,8	-4,4
<b>2011</b>	<b>1 282 817</b>	<b>478 783</b>	<b>686 036</b>	<b>186 577</b>	<b>-68 579</b>	<b>100,0</b>	<b>37,3</b>	<b>53,5</b>	<b>14,5</b>	<b>-5,3</b>
I	257 587	79 073	146 876	42 212	-10 574	100,0	30,7	57,0	16,4	-4,1
II	303 774	108 777	170 549	44 049	-19 601	100,0	35,8	56,1	14,5	-6,4
III	364 708	157 129	173 866	51 864	-18 151	100,0	43,1	47,7	14,2	-5,0
IV	356 748	133 804	194 745	48 452	-20 253	100,0	37,5	54,6	13,6	-5,7
<b>2012</b>	<b>1 395 344</b>	<b>488 603</b>	<b>788 406</b>	<b>186 143</b>	<b>-67 808</b>	<b>100,0</b>	<b>35,0</b>	<b>56,5</b>	<b>13,4</b>	<b>-4,9</b>
I	292 854	88 129	172 339	43 337	-10 951	100,0	30,1	58,8	14,8	-3,7
II	347 806	114 784	197 389	48 904	-13 271	100,0	33,0	56,7	14,1	-3,8
III	379 069	158 678	197 358	47 220	-24 187	100,0	41,9	52,1	12,4	-6,4
IV	375 615	127 012	221 320	46 682	-19 399	100,0	33,8	58,9	12,4	-5,1
<b>2013</b>	<b>1 432 496</b>	<b>497 732</b>	<b>823 262</b>	<b>189 649</b>	<b>-78 147</b>	<b>100,0</b>	<b>34,8</b>	<b>57,5</b>	<b>13,2</b>	<b>-5,5</b>
I	299 616	85 345	183 884	45 286	-14 899	100,0	28,5	61,4	15,1	-5,0
II	348 066	111 553	207 307	47 598	-18 392	100,0	32,0	59,6	13,7	-5,3
III	385 905	156 747	204 869	48 507	-24 218	100,0	40,6	53,1	12,6	-6,3
IV	398 909	144 087	227 202	48 258	-20 638	100,0	36,1	57,0	12,1	-5,2

Таблиця 1.9.

## Валовий внутрішній продукт за категоріями кінцевого використання

Table 1.9.

## Gross domestic product by final use categories

(у фактичних цінах; млн.грн.)  
(at current prices; million UAH)

Періоди	Валовий внутрішній продукт	Кінцеві споживчі витрати <i>Final consumption expenditure</i>						Валове нагромадження <i>Gross capital formation</i>				Експорт товарів і послуг	Імпорт товарів і послуг
		всього	домашніх господарств	некомерційних організацій, що обслуговують домашні господарства	сектору загального державного управління	у тому числі: <i>in particular:</i>		всього	валове нагромадження основного капіталу	зміна запасів матеріальних оборотних коштів	придбання за виключенням вибуття цінностей		
						індивідуальні споживчі витрати	колективні споживчі витрати						
<i>Periods</i>	<i>Gross domestic product</i>	<i>total</i>	<i>of house- holds</i>	<i>of non-profit institutions serving households</i>	<i>of general government</i>	<i>individual consumption expenditure</i>	<i>collective consumption expenditure</i>	<i>total</i>	<i>gross fixed capital formation</i>	<i>changes in inventories</i>	<i>acquisitions less disposals of valuables</i>	<i>Export of goods and services</i>	<i>Import of goods and services</i>
2001	204 190	156 344	112 260	4 017	40 067	23 707	16 360	44 525	40 211	4 229	85	113 245	-109 924
I	39 201	32 323	23 675	848	7 800	4 707	3 093	5 689	6 662	-993	20	27 059	-25 870
II	46 481	36 052	25 671	926	9 455	5 596	3 859	8 790	8 843	-71	18	28 922	-27 283
III	58 999	42 050	31 232	1 082	9 736	5 757	3 979	15 953	10 856	5 075	22	27 896	-26 900
IV	59 509	45 919	31 682	1 161	13 076	7 647	5 429	14 093	13 850	218	25	29 368	-29 871
2002	225 810	170 325	124 560	4 226	41 539	24 803	16 736	45 594	43 289	2 209	96	124 392	-114 501
I	44 132	35 748	25 880	913	8 955	5 445	3 510	5 635	7 659	-2 048	24	26 880	-24 131
II	50 117	38 952	27 994	980	9 978	5 963	4 015	9 401	9 947	-567	21	29 364	-27 600
III	65 067	45 979	35 110	1 130	9 739	5 588	4 151	16 946	11 781	5 140	25	32 294	-30 152
IV	66 494	49 646	35 576	1 203	12 867	7 807	5 060	13 612	13 902	-316	26	35 854	-32 618
2003	267 344	201 624	146 301	4 493	50 830	29 936	20 894	58 851	55 075	3 661	115	154 394	-147 525
I	52 583	40 638	29 552	980	10 106	6 162	3 944	8 233	9 757	-1 550	26	33 506	-29 794
II	60 798	46 063	32 697	1 059	12 307	7 546	4 761	12 831	12 853	-46	24	36 203	-34 299
III	75 812	54 777	41 619	1 181	11 977	6 742	5 235	19 931	15 381	4 517	33	39 850	-38 746
IV	78 151	60 146	42 433	1 273	16 440	9 486	6 954	17 856	17 084	740	32	44 835	-44 686
2004	345 113	245 556	180 399	4 547	60 610	36 767	23 843	73 070	77 820	-4 883	133	219 607	-193 120
I	66 981	50 819	37 556	1 017	12 246	7 775	4 471	10 480	12 802	-2 350	28	47 456	-41 774
II	78 607	57 002	41 192	1 093	14 717	9 260	5 457	12 284	17 963	-5 706	27	55 701	-46 380
III	99 405	63 728	47 791	1 177	14 760	8 340	6 420	27 584	22 742	4 806	36	58 340	-50 247
IV	100 120	74 007	53 860	1 260	18 887	11 392	7 495	22 722	24 313	-1 633	42	58 110	-54 719
2005	441 452	337 879	252 624	4 727	80 528	49 418	31 110	99 876	96 965	2 736	175	227 252	-223 555
I	88 104	66 805	50 608	1 111	15 086	9 553	5 533	14 898	16 206	-1 347	39	55 140	-48 739
II	101 707	79 152	58 822	1 199	19 131	12 250	6 881	21 759	22 473	-748	34	56 394	-55 598
III	122 861	88 441	68 833	1 195	18 413	10 876	7 537	34 905	27 570	7 286	49	58 562	-59 047
IV	128 780	103 481	74 361	1 222	27 898	16 739	11 159	28 314	30 716	-2 455	53	57 156	-60 171
2006	544 153	424 906	319 383	5 173	100 350	61 125	39 225	134 740	133 874	655	211	253 707	-269 200
I	106 348	87 518	65 830	1 244	20 444	12 598	7 846	24 557	22 598	1 910	49	52 515	-58 242
II	126 319	101 839	75 455	1 270	25 114	15 720	9 394	26 646	30 779	-4 160	27	61 554	-63 720
III	152 406	108 064	83 879	1 290	22 895	13 538	9 357	43 483	37 937	5 494	52	72 322	-71 463
IV	159 080	127 485	94 219	1 369	31 897	19 269	12 628	40 054	42 560	-2 589	83	67 316	-75 775

Продовження

Continued

Періоди	Валовий внутрішній продукт	Кінцеві споживчі витрати Final consumption expenditure						Валове нагромадження Gross capital formation				Експорт товарів і послуг	Імпорт товарів і послуг
		всього	домашніх господарств	некомерційних організацій, що обслуговують домашні господарства	сектору загального державного управління	у тому числі: in particular:		всього	валове нагромадження основного капіталу	зміна запасів матеріальних оборотних коштів	придбання за виключенням вибуття цінностей		
						індивідуальні споживчі витрати	колективні споживчі витрати						
Periods	Gross domestic product	total	of house-holds	of non-profit institutions serving households	of general government	individual consumption expenditure	collective consumption expenditure	total	gross fixed capital formation	changes in inventories	acquisitions less disposals of valuables	Export of goods and services	Import of goods and services
2007	720 731	558 581	423 174	6 445	128 962	79 914	49 048	203 318	198 348	4 685	285	323 205	-364 373
I	139 444	112 494	86 358	1 668	24 468	15 510	8 958	35 459	33 504	1 877	78	67 513	-76 022
II	166 869	130 245	97 184	1 674	31 387	20 178	11 209	42 952	45 538	-2 638	52	79 664	-85 992
III	199 535	140 935	108 787	1 591	30 557	18 404	12 153	64 004	56 188	7 752	64	88 491	-93 895
IV	214 883	174 907	130 845	1 512	42 550	25 822	16 728	60 903	63 118	-2 306	91	87 537	-108 464
2008	948 056	758 902	582 482	7 257	169 163	105 879	63 284	264 883	250 158	14 379	346	444 859	-520 588
I	191 459	161 565	127 391	1 715	32 459	21 520	10 939	52 180	51 202	900	78	88 516	-110 802
II	236 033	182 154	137 371	1 770	43 013	28 383	14 630	73 039	64 760	8 209	70	116 640	-135 800
III	276 451	194 262	152 998	1 825	39 439	23 230	16 209	94 445	72 278	22 079	88	132 177	-144 433
IV	244 113	220 921	164 722	1 947	54 252	32 746	21 506	45 219	61 918	-16 809	110	107 526	-129 553
2009	913 345	772 826	581 733	7 079	184 014	120 213	63 801	155 815	167 644	-12 274	445	423 564	-438 860
I	189 028	172 426	131 206	1 807	39 413	27 005	12 408	22 500	31 992	-9 579	87	86 994	-92 892
II	214 103	188 041	137 576	1 795	48 670	32 617	16 053	27 518	38 142	-10 801	177	95 390	-96 846
III	250 306	196 074	153 053	1 782	41 239	25 462	15 777	55 327	44 171	11 079	77	114 962	-116 057
IV	259 908	216 285	159 898	1 695	54 692	35 129	19 563	50 470	53 339	-2 973	104	126 218	-133 065
2010	1 082 569	914 230	686 082	8 222	219 926	143 909	76 017	199 918	195 927	3 616	375	549 365	-580 944
I	217 286	194 511	147 087	1 983	45 441	30 406	15 035	25 220	33 082	-7 964	102	112 105	-114 550
II	256 754	216 027	160 561	2 022	53 444	36 920	16 524	37 416	41 996	-4 650	70	134 553	-131 242
III	301 251	232 397	180 365	2 074	49 958	32 012	17 946	79 393	54 324	24 970	99	145 563	-156 102
IV	307 278	271 295	198 069	2 143	71 083	44 571	26 512	57 889	66 525	-8 740	104	157 144	-179 050
2011	1 302 079	1 113 008	865 860	9 716	237 432	155 059	82 373	270 019	241 785	27 714	520	707 953	-788 901
I	257 682	235 572	181 751	2 371	51 450	35 346	16 104	40 661	36 505	4 038	118	156 545	-175 096
II	311 022	267 371	204 566	2 417	60 388	40 791	19 597	54 308	50 326	3 884	98	179 626	-190 283
III	369 818	283 209	229 813	2 448	50 948	31 088	19 860	107 120	69 059	37 896	165	184 258	-204 769
IV	363 557	326 856	249 730	2 480	74 646	47 834	26 812	67 930	85 895	-18 104	139	187 524	-218 753
2012	1 411 238	1 247 293	962 627	9 164	275 502	183 844	91 658	278 428	275 347	2 325	756	719 480	-833 963
I	292 894	267 904	205 026	2 266	60 612	42 831	17 781	44 553	49 459	-5 078	172	166 441	-186 004
II	347 842	305 249	232 197	2 298	70 754	49 094	21 660	75 392	66 828	8 494	70	181 916	-214 715
III	389 213	322 165	257 162	2 278	62 725	39 776	22 949	92 074	68 762	23 042	270	188 955	-213 981
IV	381 289	351 975	268 242	2 322	81 411	52 143	29 268	66 409	90 298	-24 133	244	182 168	-219 263
2013	1 454 931	1 350 220	1 057 781	10 765	281 674	189 078	92 596	228 474	264 336	-36 105	243	681 899	-805 662
I	302 864	290 454	222 847	2 677	64 930	44 831	20 099	38 171	54 448	-16 368	91	158 621	-184 382
II	353 025	335 931	259 705	2 689	73 537	51 315	22 222	34 359	56 945	-22 670	84	165 711	-182 976
III	394 731	346 689	280 891	2 690	63 108	40 214	22 894	90 509	67 844	22 637	28	179 427	-221 894
IV	404 311	377 146	294 338	2 709	80 099	52 718	27 381	65 435	85 099	-19 704	40	178 140	-216 410

Таблиця 1.10.

## Структура валового внутрішнього продукту за категоріями кінцевого використання

Table 1.10.

## Structure of gross domestic product by final use categories

(у фактичних цінах; відсотків)  
(at current prices; percent)

Періоди	Валовий внутрішній продукт	Кінцеві споживчі витрати Final consumption expenditure						Валове нагромадження Gross capital formation				Експорт товарів і послуг	Імпорт товарів і послуг
		всього	домашніх господарств	некомерційних організацій, що обслуговують домашні господарства	сектору загального державного управління	у тому числі: in particular:		всього	валове нагромадження основного капіталу	зміна запасів матеріальних оборотних коштів	придбання за виключенням вибуття цінностей		
						індивідуальні споживчі витрати	колективні споживчі витрати						
Periods	Gross domestic product	total	of house- holds	of non-profit institutions serving households	of general government	individual consumption expenditure	collective consumption expenditure	total	gross fixed capital formation	changes in inventories	acquisitions less disposals of valuables	Export of goods and services	Import of goods and services
2001	100,0	76,6	55,0	2,0	19,6	11,6	8,0	21,8	19,7	2,1	0,0	55,4	-53,8
I	100,0	82,5	60,4	2,2	19,9	12,0	7,9	14,5	17,0	-2,5	0,0	69,0	-66,0
II	100,0	77,6	55,2	2,0	20,4	12,1	8,3	18,9	19,0	-0,2	0,1	62,2	-58,7
III	100,0	71,3	53,0	1,8	16,5	9,8	6,7	27,0	18,4	8,6	0,0	47,3	-45,6
IV	100,0	77,1	53,2	2,0	21,9	12,9	9,0	23,7	23,3	0,4	0,0	49,4	-50,2
2002	100,0	75,4	55,1	1,9	18,4	11,0	7,4	20,2	19,2	1,0	0,0	55,1	-50,7
I	100,0	81,0	58,6	2,1	20,3	12,3	8,0	12,8	17,4	-4,6	0,0	60,9	-54,7
II	100,0	77,8	55,9	2,0	19,9	11,9	8,0	18,7	19,8	-1,1	0,0	58,6	-55,1
III	100,0	70,7	54,0	1,7	15,0	8,6	6,4	26,0	18,1	7,9	0,0	49,6	-46,3
IV	100,0	74,7	53,5	1,8	19,4	11,8	7,6	20,5	20,9	-0,5	0,1	53,9	-49,1
2003	100,0	75,4	54,7	1,7	19,0	11,2	7,8	22,0	20,6	1,4	0,0	57,8	-55,2
I	100,0	77,3	56,2	1,9	19,2	11,7	7,5	15,7	18,6	-2,9	0,0	63,7	-56,7
II	100,0	75,8	53,8	1,8	20,2	12,4	7,8	21,1	21,2	-0,1	0,0	59,5	-56,4
III	100,0	72,2	54,9	1,5	15,8	8,9	6,9	26,3	20,3	6,0	0,0	52,6	-51,1
IV	100,0	77,0	54,3	1,6	21,1	12,2	8,9	22,8	21,9	0,9	0,0	57,4	-57,2
2004	100,0	71,2	52,3	1,3	17,6	10,7	6,9	21,2	22,6	-1,4	0,0	63,6	-56,0
I	100,0	75,9	56,1	1,5	18,3	11,6	6,7	15,6	19,1	-3,5	0,0	70,9	-62,4
II	100,0	72,5	52,4	1,4	18,7	11,8	6,9	15,6	22,9	-7,3	0,0	70,9	-59,0
III	100,0	64,1	48,1	1,2	14,8	8,4	6,4	27,7	22,9	4,8	0,0	58,7	-50,5
IV	100,0	74,0	53,8	1,3	18,9	11,4	7,5	22,7	24,3	-1,6	0,0	58,0	-54,7
2005	100,0	76,5	57,2	1,1	18,2	11,2	7,0	22,6	22,0	0,6	0,0	51,5	-50,6
I	100,0	75,8	57,4	1,3	17,1	10,8	6,3	16,9	18,4	-1,5	0,0	62,6	-55,3
II	100,0	77,8	57,8	1,2	18,8	12,0	6,8	21,4	22,1	-0,7	0,0	55,5	-54,7
III	100,0	72,0	56,0	1,0	15,0	8,9	6,1	28,4	22,5	5,9	0,0	47,7	-48,1
IV	100,0	80,3	57,7	0,9	21,7	13,0	8,7	22,0	23,9	-1,9	0,0	44,4	-46,7
2006	100,0	78,1	58,7	1,0	18,4	11,2	7,2	24,7	24,6	0,1	0,0	46,6	-49,4
I	100,0	82,3	61,9	1,2	19,2	11,8	7,4	23,1	21,2	1,8	0,1	49,4	-54,8
II	100,0	80,6	59,7	1,0	19,9	12,5	7,4	21,1	24,4	-3,3	0,0	48,7	-50,4
III	100,0	70,9	55,0	0,9	15,0	8,9	6,1	28,5	24,9	3,6	0,0	47,5	-46,9
IV	100,0	80,1	59,2	0,9	20,0	12,1	7,9	25,2	26,8	-1,6	0,0	42,3	-47,6

Продовження

Continued

Періоди	Валовий внутрішній продукт	Кінцеві споживчі витрати Final consumption expenditure						Валове нагромадження Gross capital formation				Експорт товарів і послуг	Імпорт товарів і послуг
		всього	домашніх господарств	некомерційних організацій, що обслуговують домашні господарства	сектору загального державного управління	у тому числі:		всього	валове нагромадження основного капіталу	зміна запасів матеріальних оборотних коштів	придбання за виключенням вибуття цінностей		
						in particular:							
						індивідуальні споживчі витрати	колективні споживчі витрати						
Periods	Gross domestic product	total	of house- holds	of non-profit institutions serving households	of general government	individual consumption expenditure	collective consumption expenditure	total	gross fixed capital formation	changes in inventories	acquisitions less disposals of valuables	Export of goods and services	Import of goods and services
2007	100,0	77,5	58,7	0,9	17,9	11,1	6,8	28,2	27,5	0,7	0,0	44,8	-50,5
I	100,0	80,7	61,9	1,2	17,6	11,1	6,5	25,4	24,0	1,3	0,1	48,4	-54,5
II	100,0	78,0	58,2	1,0	18,8	12,1	6,7	25,7	27,3	-1,6	0,0	47,8	-51,5
III	100,0	70,6	54,5	0,8	15,3	9,2	6,1	32,1	28,2	3,9	0,0	44,3	-47,0
IV	100,0	81,4	60,9	0,7	19,8	12,0	7,8	28,4	29,4	-1,1	0,1	40,7	-50,5
2008	100,0	80,1	61,4	0,8	17,9	11,2	6,7	27,9	26,4	1,5	0,0	46,9	-54,9
I	100,0	84,4	66,5	0,9	17,0	11,3	5,7	27,3	26,8	0,5	0,0	46,2	-57,9
II	100,0	77,2	58,2	0,8	18,2	12,0	6,2	30,9	27,4	3,5	0,0	49,4	-57,5
III	100,0	70,3	55,3	0,7	14,3	8,4	5,9	34,1	26,1	8,0	0,0	47,8	-52,2
IV	100,0	90,5	67,5	0,8	22,2	13,4	8,8	18,5	25,4	-6,9	0,0	44,1	-53,1
2009	100,0	84,7	63,7	0,8	20,2	13,2	7,0	17,0	18,3	-1,3	0,0	46,4	-48,1
I	100,0	91,3	69,4	1,0	20,9	14,3	6,6	11,8	16,9	-5,1	0,0	46,0	-49,1
II	100,0	87,8	64,3	0,8	22,7	15,2	7,5	12,9	17,8	-5,0	0,1	44,5	-45,2
III	100,0	78,3	61,1	0,7	16,5	10,2	6,3	22,1	17,7	4,4	0,0	45,9	-46,3
IV	100,0	83,2	61,5	0,7	21,0	13,5	7,5	19,4	20,5	-1,1	0,0	48,6	-51,2
2010	100,0	84,5	63,4	0,8	20,3	13,3	7,0	18,4	18,1	0,3	0,0	50,8	-53,7
I	100,0	89,5	67,7	0,9	20,9	14,0	6,9	11,6	15,2	-3,7	0,1	51,6	-52,7
II	100,0	84,1	62,5	0,8	20,8	14,4	6,4	14,6	16,4	-1,8	0,0	52,4	-51,1
III	100,0	77,2	59,9	0,7	16,6	10,6	6,0	26,3	18,0	8,3	0,0	48,3	-51,8
IV	100,0	88,3	64,5	0,7	23,1	14,5	8,6	18,8	21,6	-2,8	0,0	51,2	-58,3
2011	100,0	85,5	66,5	0,8	18,2	11,9	6,3	20,7	18,6	2,1	0,0	54,4	-60,6
I	100,0	91,4	70,5	0,9	20,0	13,7	6,3	15,8	14,2	1,6	0,0	60,8	-68,0
II	100,0	86,0	65,8	0,8	19,4	13,1	6,3	17,4	16,2	1,2	0,0	57,8	-61,2
III	100,0	76,6	62,1	0,7	13,8	8,4	5,4	29,0	18,7	10,3	0,0	49,8	-55,4
IV	100,0	90,0	68,7	0,7	20,6	13,2	7,4	18,6	23,6	-5,0	0,0	51,6	-60,2
2012	100,0	88,3	68,2	0,6	19,5	13,0	6,5	19,8	19,5	0,2	0,1	51,0	-59,1
I	100,0	91,5	70,0	0,8	20,7	14,6	6,1	15,2	16,9	-1,7	0,0	56,8	-63,5
II	100,0	87,8	66,8	0,7	20,3	14,1	6,2	21,6	19,2	2,4	0,0	52,3	-61,7
III	100,0	82,8	66,1	0,6	16,1	10,2	5,9	23,6	17,6	5,9	0,1	48,6	-55,0
IV	100,0	92,3	70,3	0,6	21,4	13,7	7,7	17,4	23,7	-6,3	0,0	47,8	-57,5
2013	100,0	92,8	72,7	0,7	19,4	13,0	6,4	15,7	18,2	-2,5	0,0	46,9	-55,4
I	100,0	95,9	73,6	0,9	21,4	14,8	6,6	12,6	18,0	-5,4	0,0	52,4	-60,9
II	100,0	95,2	73,6	0,8	20,8	14,5	6,3	9,7	16,1	-6,4	0,0	46,9	-51,8
III	100,0	87,9	71,2	0,7	16,0	10,2	5,8	22,9	17,2	5,7	0,0	45,4	-56,2
IV	100,0	93,3	72,8	0,7	19,8	13,0	6,8	16,1	21,0	-4,9	0,0	44,1	-53,5

**Структура валового внутрішнього продукту за категоріями кінцевого використання**  
**(у фактичних цінах; відсотків)**

*Structure of gross domestic product by final use categories*  
*(at current prices; percent)*

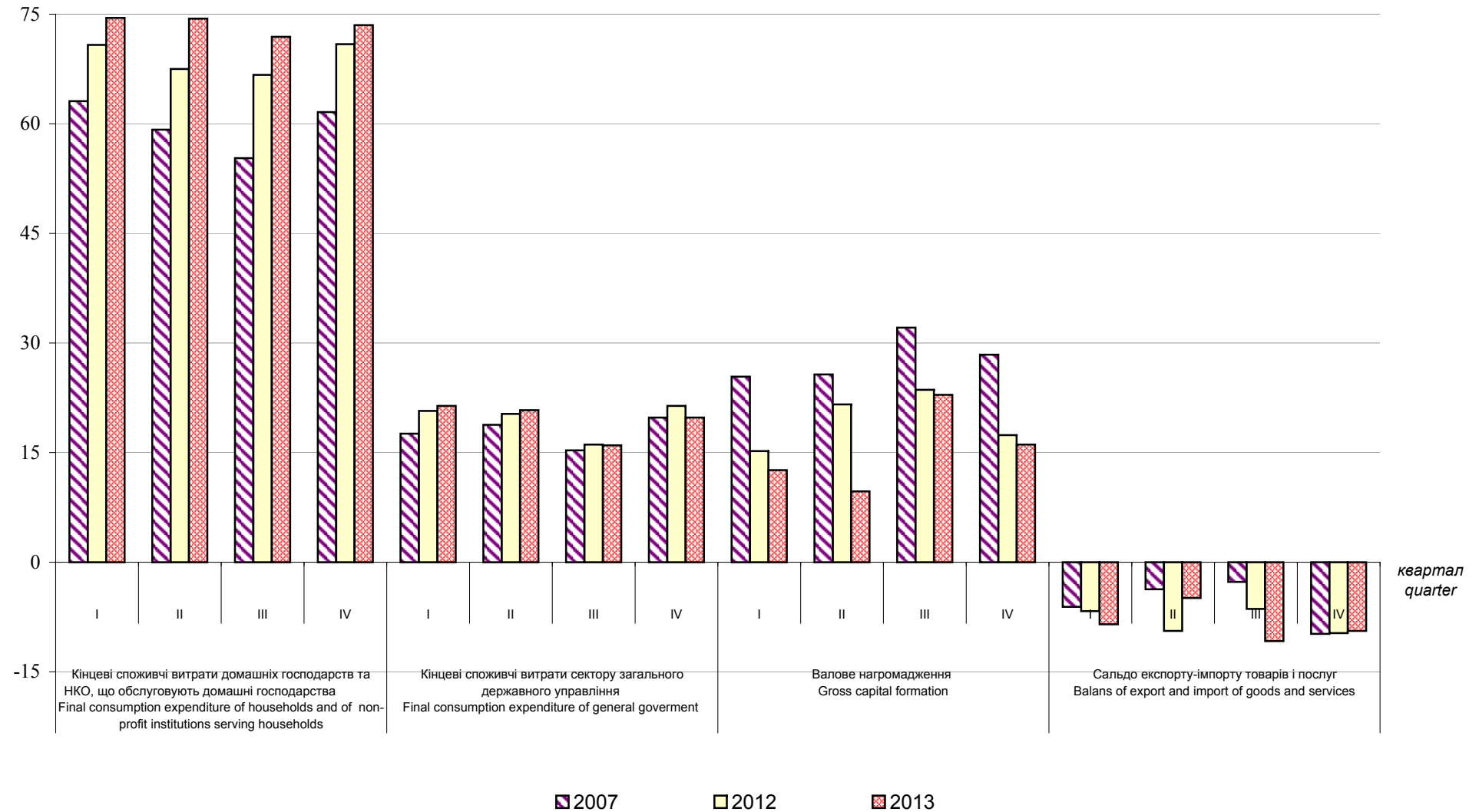

Таблиця 1.11.

**Кінцеві споживчі витрати домашніх господарств за цілями**  
*Final consumption expenditure of households by purpose*

Table 1.11.

*(у фактичних цінах; млн.грн.)*  
*(at current prices; million UAH)*

Періоди	Кінцеві споживчі витрати домашніх господарств	Продукти харчування та безалкогольні напої	Алкогольні напої, тютюнові вироби та наркотики	Одяг і взуття	Житло, вода, електроенергія, газ та інші види палива	Предмети домашнього вжитку, побутова техніка та поточне утримання житла	Охорона здоров'я	Транспорт	Зв'язок	Відпочинок і культура	Освіта	Ресторани та готелі	Різні товари та послуги
<i>Periods</i>	<i>Final consumption expenditure of households</i>	<i>Food and non-alcoholic beverages</i>	<i>Alcoholic beverages, tobaccos and narcotics</i>	<i>Clothing and footwear</i>	<i>Housing, water, electricity, gas and other fuels</i>	<i>Furnishings, household equipment and routine maintenance of the house</i>	<i>Health</i>	<i>Transport</i>	<i>Communication</i>	<i>Recreation and culture</i>	<i>Education</i>	<i>Restaurants and hotels</i>	<i>Miscellaneous goods and services</i>
<b>2001</b>	<b>112 260</b>	<b>55 201</b>	<b>6 023</b>	<b>7 116</b>	<b>10 400</b>	<b>3 515</b>	<b>4 194</b>	<b>10 977</b>	<b>4 056</b>	<b>3 538</b>	<b>1 867</b>	<b>2 502</b>	<b>2 871</b>
I	23 675	11 826	1 157	1 375	2 554	720	924	1 995	914	713	353	531	613
II	25 671	12 850	1 351	1 492	2 313	752	916	2 575	925	829	424	598	646
III	31 232	15 663	1 675	1 924	2 542	930	1 078	3 335	1 058	935	586	682	824
IV	31 682	14 862	1 840	2 325	2 991	1 113	1 276	3 072	1 159	1 061	504	691	788
<b>2002</b>	<b>124 560</b>	<b>57 804</b>	<b>6 612</b>	<b>7 084</b>	<b>12 603</b>	<b>3 672</b>	<b>4 953</b>	<b>13 303</b>	<b>4 518</b>	<b>4 609</b>	<b>2 746</b>	<b>3 159</b>	<b>3 497</b>
I	25 880	11 593	1 311	1 512	3 238	777	1 126	2 340	1 145	918	507	677	736
II	27 994	12 876	1 530	1 635	2 746	809	1 107	3 012	1 017	1 041	643	761	817
III	35 110	16 411	1 717	1 913	2 936	965	1 282	4 501	1 135	1 290	1 057	882	1 021
IV	35 576	16 924	2 054	2 024	3 683	1 121	1 438	3 450	1 221	1 360	539	839	923
<b>2003</b>	<b>146 301</b>	<b>62 522</b>	<b>8 445</b>	<b>8 244</b>	<b>14 634</b>	<b>4 691</b>	<b>6 236</b>	<b>17 220</b>	<b>6 536</b>	<b>5 783</b>	<b>3 738</b>	<b>3 693</b>	<b>4 559</b>
I	29 552	12 011	1 653	1 722	3 818	934	1 372	3 231	1 401	1 091	673	746	900
II	32 697	13 825	1 925	1 895	3 161	1 005	1 410	3 888	1 527	1 247	905	874	1 035
III	41 619	18 401	2 177	2 239	3 282	1 242	1 621	5 525	1 731	1 636	1 372	1 068	1 325
IV	42 433	18 285	2 690	2 388	4 373	1 510	1 833	4 576	1 877	1 809	788	1 005	1 299
<b>2004</b>	<b>180 399</b>	<b>68 041</b>	<b>11 578</b>	<b>10 298</b>	<b>18 576</b>	<b>6 577</b>	<b>7 660</b>	<b>27 035</b>	<b>8 408</b>	<b>7 654</b>	<b>4 564</b>	<b>4 234</b>	<b>5 774</b>
I	37 556	14 079	2 290	2 051	4 778	1 307	1 705	4 494	1 900	1 638	865	1 265	1 184
II	41 192	15 538	2 657	2 541	4 181	1 412	1 725	6 304	1 913	1 565	1 042	958	1 356
III	47 791	18 889	3 022	2 712	4 056	1 601	1 974	8 074	2 169	1 749	1 423	577	1 545
IV	53 860	19 535	3 609	2 994	5 561	2 257	2 256	8 163	2 426	2 702	1 234	1 434	1 689
<b>2005</b>	<b>252 624</b>	<b>99 013</b>	<b>15 640</b>	<b>13 144</b>	<b>25 876</b>	<b>9 958</b>	<b>11 097</b>	<b>33 510</b>	<b>11 222</b>	<b>13 799</b>	<b>5 222</b>	<b>7 579</b>	<b>6 564</b>
I	50 608	19 296	3 106	2 558	6 036	1 827	2 565	5 597	2 449	2 795	1 247	1 820	1 312
II	58 822	23 589	3 758	2 999	5 431	2 079	2 638	8 001	2 619	3 064	1 160	1 899	1 585
III	68 833	27 839	4 405	3 333	7 097	2 624	2 876	9 997	2 945	3 331	1 311	1 426	1 649
IV	74 361	28 289	4 371	4 254	7 312	3 428	3 018	9 915	3 209	4 609	1 504	2 434	2 018
<b>2006</b>	<b>319 383</b>	<b>121 127</b>	<b>19 688</b>	<b>19 484</b>	<b>35 697</b>	<b>12 126</b>	<b>12 987</b>	<b>43 930</b>	<b>13 382</b>	<b>16 597</b>	<b>6 127</b>	<b>8 925</b>	<b>9 313</b>
I	65 830	25 095	3 902	3 790	7 532	2 435	2 996	7 613	3 000	3 763	1 582	2 232	1 890
II	75 455	29 105	4 681	4 490	7 977	2 686	3 045	10 775	3 174	3 723	1 517	2 100	2 182
III	83 879	32 729	5 335	5 069	9 389	3 149	3 254	12 879	3 405	3 331	1 331	1 725	2 283
IV	94 219	34 198	5 770	6 135	10 799	3 856	3 692	12 663	3 803	5 780	1 697	2 868	2 958

Продовження

Continued

Періоди	Кінцеві споживчі витрати домашніх господарств	Продукти харчування та безалкогольні напої	Алкольні напої, тютюнові вироби та наркотики	Одяг і взуття	Житло, вода, електроенергія, газ та інші види палива	Предмети домашнього вжитку, побутова техніка та поточне утримання житла	Охорона здоров'я	Транспорт	Зв'язок	Відпочинок і культура	Освіта	Ресторани та готелі	Різні товари та послуги
Periods	Final consumption expenditure of households	Food and non- alcoholic beverages	Alcoholic beverages, tobaccos and narcotics	Clothing and footwear	Housing, water, electricity, gas and other fuels	Furnishings, household equipment and routine maintenance of the house	Health	Transport	Communication	Recreation and culture	Education	Restaurants and hotels	Miscellaneous goods and services
<b>2007</b>	<b>423 174</b>	<b>159 139</b>	<b>24 792</b>	<b>23 330</b>	<b>49 066</b>	<b>17 358</b>	<b>16 959</b>	<b>60 914</b>	<b>16 172</b>	<b>22 060</b>	<b>7 150</b>	<b>11 457</b>	<b>14 777</b>
I	86 358	31 398	4 966	4 485	12 334	3 322	3 995	10 270	3 628	4 493	1 787	2 700	2 980
II	97 184	36 699	6 048	5 302	11 259	3 788	3 889	14 315	3 608	4 495	1 742	2 589	3 450
III	108 787	42 023	6 734	5 929	11 603	4 418	4 246	17 085	4 099	5 153	1 740	2 091	3 666
IV	130 845	49 019	7 044	7 614	13 870	5 830	4 829	19 244	4 837	7 919	1 881	4 077	4 681
<b>2008</b>	<b>582 482</b>	<b>227 301</b>	<b>31 867</b>	<b>33 342</b>	<b>63 981</b>	<b>23 570</b>	<b>22 233</b>	<b>88 836</b>	<b>18 591</b>	<b>26 887</b>	<b>8 576</b>	<b>15 170</b>	<b>22 128</b>
I	127 391	49 710	6 258	6 695	15 553	4 948	5 149	17 735	4 342	6 593	2 105	3 550	4 753
II	137 371	54 850	7 711	8 065	13 325	5 314	5 089	21 597	4 404	6 097	2 059	3 761	5 099
III	152 998	61 260	8 618	8 815	15 723	6 181	5 459	25 127	4 672	6 446	2 125	3 026	5 546
IV	164 722	61 481	9 280	9 767	19 380	7 127	6 536	24 377	5 173	7 751	2 287	4 833	6 730
<b>2009</b>	<b>581 733</b>	<b>231 427</b>	<b>37 942</b>	<b>33 377</b>	<b>75 074</b>	<b>24 041</b>	<b>29 457</b>	<b>61 120</b>	<b>18 212</b>	<b>24 250</b>	<b>9 913</b>	<b>16 326</b>	<b>20 594</b>
I	131 206	50 633	7 749	7 113	19 254	5 378	7 011	12 827	4 201	5 682	2 448	4 114	4 796
II	137 576	56 525	9 325	7 947	16 124	5 421	6 853	14 355	4 432	5 368	2 440	4 041	4 745
III	153 053	62 850	10 378	8 968	18 574	6 360	7 203	17 329	4 449	5 716	2 537	3 308	5 381
IV	159 898	61 419	10 490	9 349	21 122	6 882	8 390	16 609	5 130	7 484	2 488	4 863	5 672
<b>2010</b>	<b>686 082</b>	<b>274 222</b>	<b>45 613</b>	<b>41 181</b>	<b>90 105</b>	<b>29 573</b>	<b>33 495</b>	<b>71 159</b>	<b>18 343</b>	<b>30 206</b>	<b>11 484</b>	<b>18 944</b>	<b>21 757</b>
I	147 087	56 888	9 147	8 282	22 710	5 764	7 571	13 542	4 576	6 376	2 905	4 445	4 881
II	160 561	65 116	10 906	9 516	19 695	6 429	7 811	17 635	4 602	6 384	2 834	4 516	5 117
III	180 365	74 332	12 534	10 731	22 178	8 024	8 429	19 790	4 579	7 409	2 797	4 110	5 452
IV	198 069	77 886	13 026	12 652	25 522	9 356	9 684	20 192	4 586	10 037	2 948	5 873	6 307
<b>2011</b>	<b>865 860</b>	<b>337 687</b>	<b>59 627</b>	<b>54 665</b>	<b>107 940</b>	<b>37 703</b>	<b>41 148</b>	<b>106 803</b>	<b>21 215</b>	<b>35 550</b>	<b>12 750</b>	<b>22 356</b>	<b>28 416</b>
I	181 751	68 468	11 470	10 738	27 263	7 375	9 359	19 955	5 137	7 489	3 190	5 372	5 935
II	204 566	80 615	14 276	12 852	24 318	8 870	9 482	26 188	5 211	7 541	3 145	5 399	6 669
III	229 813	92 065	16 947	14 524	26 312	10 180	10 457	30 838	5 110	8 281	3 057	4 770	7 272
IV	249 730	96 539	16 934	16 551	30 047	11 278	11 850	29 822	5 757	12 239	3 358	6 815	8 540
<b>2012</b>	<b>962 627</b>	<b>372 176</b>	<b>76 574</b>	<b>57 734</b>	<b>104 636</b>	<b>40 722</b>	<b>47 282</b>	<b>124 703</b>	<b>26 015</b>	<b>41 392</b>	<b>13 481</b>	<b>24 257</b>	<b>33 655</b>
I	205 026	76 681	15 402	11 261	27 712	8 201	10 667	24 186	6 142	8 429	3 375	5 828	7 142
II	232 197	89 479	19 319	13 715	22 626	10 032	11 113	32 281	6 191	9 226	3 381	6 136	8 698
III	257 162	104 168	20 996	15 348	24 742	11 297	11 920	34 604	6 607	10 096	3 317	5 027	9 040
IV	268 242	101 848	20 857	17 410	29 556	11 192	13 582	33 632	7 075	13 641	3 408	7 266	8 775
<b>2013</b>	<b>1 057 781</b>	<b>414 536</b>	<b>82 949</b>	<b>65 282</b>	<b>118 005</b>	<b>44 309</b>	<b>52 369</b>	<b>131 016</b>	<b>26 907</b>	<b>44 455</b>	<b>14 228</b>	<b>25 717</b>	<b>38 008</b>
I	222 847	81 467	17 195	13 369	30 283	9 241	12 543	24 882	6 690	9 007	3 588	6 380	8 202
II	259 705	100 487	20 361	16 187	26 850	11 419	12 429	34 871	6 604	10 231	3 676	6 667	9 923
III	280 891	114 299	22 539	17 558	28 552	11 691	13 222	37 011	6 591	11 291	3 413	5 044	9 680
IV	294 338	118 283	22 854	18 168	32 320	11 958	14 175	34 252	7 022	13 926	3 551	7 626	10 203



Таблиця 1.12.

Table 1.12.

## Структура кінцевих споживчих витрат домашніх господарств за цілями

## Structure of final consumption expenditure of households by purpose

(у фактичних цінах; відсотків)

(at current prices; percent)

Періоди	Кінцеві споживчі витрати домашніх господарств	Продукти харчування та безалкогольні напої	Алкогольні напої, тютюнові вироби та наркотики	Одяг і взуття	Житло, вода, електроенергія, газ та інші види палива	Предмети домашнього вжитку, побутова техніка та поточне утримання житла	Охорона здоров'я	Транспорт	Зв'язок	Відпочинок і культура	Освіта	Ресторани та готелі	Різні товари та послуги
Periods	Final consumption expenditure of households	Food and non- alcoholic beverages	Alcoholic beverages, tobaccos and narcotics	Clothing and footwear	Housing, water, electricity, gas and other fuels	Furnishings, household equipment and routine maintenance of the house	Health	Transport	Communication	Recreation and culture	Education	Restaurants and hotels	Miscellaneous goods and services
<b>2001</b>	<b>100,0</b>	<b>49,2</b>	<b>5,4</b>	<b>6,3</b>	<b>9,3</b>	<b>3,1</b>	<b>3,7</b>	<b>9,8</b>	<b>3,6</b>	<b>3,1</b>	<b>1,7</b>	<b>2,2</b>	<b>2,6</b>
I	100,0	50,0	4,9	5,8	10,8	3,0	3,9	8,4	3,9	3,0	1,5	2,2	2,6
II	100,0	50,1	5,3	5,8	9,0	2,9	3,6	10,0	3,6	3,2	1,7	2,3	2,5
III	100,0	50,1	5,4	6,2	8,1	3,0	3,4	10,7	3,4	3,0	1,9	2,2	2,6
IV	100,0	47,0	5,8	7,3	9,4	3,5	4,0	9,7	3,7	3,3	1,6	2,2	2,5
<b>2002</b>	<b>100,0</b>	<b>46,4</b>	<b>5,3</b>	<b>5,7</b>	<b>10,1</b>	<b>3,0</b>	<b>4,0</b>	<b>10,7</b>	<b>3,6</b>	<b>3,7</b>	<b>2,2</b>	<b>2,5</b>	<b>2,8</b>
I	100,0	44,8	5,1	5,8	12,5	3,0	4,4	9,0	4,4	3,6	2,0	2,6	2,8
II	100,0	46,0	5,5	5,8	9,8	2,9	4,0	10,8	3,6	3,7	2,3	2,7	2,9
III	100,0	46,7	4,9	5,5	8,4	2,7	3,7	12,8	3,2	3,7	3,0	2,5	2,9
IV	100,0	47,6	5,8	5,7	10,4	3,1	4,0	9,7	3,4	3,8	1,5	2,4	2,6
<b>2003</b>	<b>100,0</b>	<b>42,7</b>	<b>5,8</b>	<b>5,6</b>	<b>10,0</b>	<b>3,2</b>	<b>4,3</b>	<b>11,8</b>	<b>4,5</b>	<b>3,9</b>	<b>2,6</b>	<b>2,5</b>	<b>3,1</b>
I	100,0	40,7	5,6	5,8	12,9	3,2	4,6	10,9	4,7	3,7	2,3	2,6	3,0
II	100,0	42,3	5,8	5,8	9,7	3,1	4,3	11,9	4,6	3,8	2,8	2,7	3,2
III	100,0	44,2	5,2	5,4	7,9	3,0	3,9	13,2	4,2	3,9	3,3	2,6	3,2
IV	100,0	43,1	6,3	5,6	10,3	3,6	4,3	10,7	4,4	4,3	1,9	2,4	3,1
<b>2004</b>	<b>100,0</b>	<b>37,7</b>	<b>6,4</b>	<b>5,7</b>	<b>10,3</b>	<b>3,6</b>	<b>4,3</b>	<b>15,0</b>	<b>4,7</b>	<b>4,3</b>	<b>2,5</b>	<b>2,3</b>	<b>3,2</b>
I	100,0	37,5	6,1	5,5	12,7	3,5	4,5	12,0	5,0	4,4	2,3	3,4	3,1
II	100,0	37,5	6,5	6,3	10,2	3,4	4,3	15,3	4,6	3,8	2,5	2,3	3,3
III	100,0	39,5	6,3	5,7	8,5	3,4	4,1	16,9	4,5	3,7	3,0	1,2	3,2
IV	100,0	36,3	6,7	5,5	10,3	4,2	4,2	15,2	4,5	5,0	2,3	2,7	3,1
<b>2005</b>	<b>100,0</b>	<b>39,2</b>	<b>6,2</b>	<b>5,2</b>	<b>10,2</b>	<b>3,9</b>	<b>4,4</b>	<b>13,3</b>	<b>4,4</b>	<b>5,5</b>	<b>2,1</b>	<b>3,0</b>	<b>2,6</b>
I	100,0	38,1	6,1	5,1	11,9	3,6	5,1	11,1	4,8	5,5	2,5	3,6	2,6
II	100,0	40,1	6,4	5,1	9,2	3,5	4,5	13,6	4,5	5,2	2,0	3,2	2,7
III	100,0	40,5	6,4	4,8	10,3	3,8	4,2	14,5	4,3	4,8	1,9	2,1	2,4
IV	100,0	38,0	5,9	5,7	9,8	4,6	4,1	13,4	4,3	6,2	2,0	3,3	2,7
<b>2006</b>	<b>100,0</b>	<b>37,9</b>	<b>6,2</b>	<b>6,1</b>	<b>11,2</b>	<b>3,8</b>	<b>4,1</b>	<b>13,7</b>	<b>4,2</b>	<b>5,2</b>	<b>1,9</b>	<b>2,8</b>	<b>2,9</b>
I	100,0	38,1	5,9	5,8	11,4	3,7	4,5	11,6	4,6	5,7	2,4	3,4	2,9
II	100,0	38,6	6,2	5,9	10,6	3,6	4,0	14,3	4,2	4,9	2,0	2,8	2,9
III	100,0	39,0	6,4	6,0	11,2	3,7	3,9	15,3	4,1	4,0	1,6	2,1	2,7
IV	100,0	36,3	6,1	6,5	11,5	4,1	3,9	13,5	4,0	6,1	1,8	3,1	3,1

Продовження

Continued

Періоди	Кінцеві споживчі витрати домашніх господарств	Продукти харчування та безалкогольні напої	Алкогольні напої, тютюнові вироби та наркотики	Одяг і взуття	Житло, вода, електроенергія, газ та інші види палива	Предмети домашнього вжитку, побутова техніка та поточне утримання житла	Охорона здоров'я	Транспорт	Зв'язок	Відпочинок і культура	Освіта	Ресторани та готелі	Різні товари та послуги
<i>Periods</i>	<i>Final consumption expenditure of households</i>	<i>Food and non- alcoholic beverages</i>	<i>Alcoholic beverages, tobaccos and narcotics</i>	<i>Clothing and footwear</i>	<i>Housing, water, electricity, gas and other fuels</i>	<i>Furnishings, household equipment and routine maintenance of the house</i>	<i>Health</i>	<i>Transport</i>	<i>Communication</i>	<i>Recreation and culture</i>	<i>Education</i>	<i>Restaurants and hotels</i>	<i>Miscellaneous goods and services</i>
<b>2007</b>	<b>100,0</b>	<b>37,6</b>	<b>5,9</b>	<b>5,5</b>	<b>11,6</b>	<b>4,1</b>	<b>4,0</b>	<b>14,4</b>	<b>3,8</b>	<b>5,2</b>	<b>1,7</b>	<b>2,7</b>	<b>3,5</b>
I	100,0	36,4	5,7	5,2	14,3	3,8	4,6	11,9	4,2	5,2	2,1	3,1	3,5
II	100,0	37,8	6,2	5,5	11,6	3,9	4,0	14,7	3,7	4,6	1,8	2,7	3,5
III	100,0	38,6	6,2	5,4	10,7	4,1	3,9	15,7	3,8	4,7	1,6	1,9	3,4
IV	100,0	37,5	5,4	5,8	10,6	4,5	3,7	14,7	3,7	6,0	1,4	3,1	3,6
<b>2008</b>	<b>100,0</b>	<b>39,0</b>	<b>5,5</b>	<b>5,7</b>	<b>11,0</b>	<b>4,0</b>	<b>3,8</b>	<b>15,3</b>	<b>3,2</b>	<b>4,6</b>	<b>1,5</b>	<b>2,6</b>	<b>3,8</b>
I	100,0	39,0	4,9	5,3	12,2	3,9	4,0	13,9	3,4	5,2	1,7	2,8	3,7
II	100,0	39,9	5,6	5,9	9,7	3,9	3,7	15,7	3,2	4,5	1,5	2,7	3,7
III	100,0	40,0	5,6	5,8	10,3	4,0	3,6	16,4	3,1	4,2	1,4	2,0	3,6
IV	100,0	37,3	5,6	5,9	11,8	4,3	4,0	14,8	3,2	4,7	1,4	2,9	4,1
<b>2009</b>	<b>100,0</b>	<b>39,8</b>	<b>6,5</b>	<b>5,7</b>	<b>12,9</b>	<b>4,1</b>	<b>5,1</b>	<b>10,5</b>	<b>3,1</b>	<b>4,2</b>	<b>1,7</b>	<b>2,8</b>	<b>3,6</b>
I	100,0	38,6	5,9	5,4	14,7	4,1	5,3	9,8	3,2	4,3	1,9	3,1	3,7
II	100,0	41,1	6,8	5,8	11,7	3,9	5,0	10,5	3,2	3,9	1,8	2,9	3,4
III	100,0	41,1	6,8	5,9	12,1	4,2	4,7	11,3	2,9	3,7	1,6	2,2	3,5
IV	100,0	38,4	6,6	5,9	13,2	4,3	5,2	10,4	3,2	4,7	1,6	3,0	3,5
<b>2010</b>	<b>100,0</b>	<b>40,0</b>	<b>6,6</b>	<b>6,0</b>	<b>13,1</b>	<b>4,3</b>	<b>4,9</b>	<b>10,4</b>	<b>2,7</b>	<b>4,4</b>	<b>1,7</b>	<b>2,7</b>	<b>3,2</b>
I	100,0	38,7	6,2	5,6	15,5	3,9	5,2	9,2	3,1	4,3	2,0	3,0	3,3
II	100,0	40,5	6,8	5,9	12,2	4,0	4,9	11,0	2,9	4,0	1,8	2,8	3,2
III	100,0	41,2	6,9	6,0	12,3	4,4	4,7	11,0	2,5	4,1	1,6	2,3	3,0
IV	100,0	39,3	6,6	6,4	12,9	4,7	4,9	10,2	2,3	5,1	1,5	3,0	3,1
<b>2011</b>	<b>100,0</b>	<b>39,0</b>	<b>6,9</b>	<b>6,3</b>	<b>12,5</b>	<b>4,4</b>	<b>4,7</b>	<b>12,3</b>	<b>2,5</b>	<b>4,1</b>	<b>1,5</b>	<b>2,6</b>	<b>3,2</b>
I	100,0	37,7	6,3	5,9	15,0	4,1	5,1	11,0	2,8	4,1	1,7	3,0	3,3
II	100,0	39,4	7,0	6,3	11,9	4,3	4,6	12,8	2,5	3,7	1,5	2,7	3,3
III	100,0	40,1	7,4	6,3	11,4	4,4	4,6	13,4	2,2	3,6	1,3	2,1	3,2
IV	100,0	38,7	6,8	6,6	12,0	4,5	4,7	11,9	2,3	4,9	1,4	2,8	3,4
<b>2012</b>	<b>100,0</b>	<b>38,7</b>	<b>8,0</b>	<b>6,0</b>	<b>10,9</b>	<b>4,2</b>	<b>4,9</b>	<b>13,0</b>	<b>2,7</b>	<b>4,3</b>	<b>1,4</b>	<b>2,5</b>	<b>3,4</b>
I	100,0	37,4	7,5	5,5	13,5	4,0	5,2	11,8	3,0	4,2	1,6	2,8	3,5
II	100,0	38,5	8,3	5,9	9,7	4,3	4,8	13,9	2,7	4,0	1,5	2,6	3,8
III	100,0	40,5	8,2	6,0	9,6	4,3	4,6	13,5	2,6	3,9	1,3	2,0	3,5
IV	100,0	38,0	7,8	6,5	11,0	4,2	5,0	12,5	2,6	5,1	1,3	2,7	3,3
<b>2013</b>	<b>100,0</b>	<b>39,2</b>	<b>7,8</b>	<b>6,2</b>	<b>11,2</b>	<b>4,2</b>	<b>5,0</b>	<b>12,4</b>	<b>2,5</b>	<b>4,2</b>	<b>1,3</b>	<b>2,4</b>	<b>3,6</b>
I	100,0	36,6	7,7	6,0	13,6	4,1	5,6	11,2	3,0	4,0	1,6	2,9	3,7
II	100,0	38,7	7,8	6,2	10,3	4,5	4,8	13,4	2,6	3,9	1,4	2,6	3,8
III	100,0	40,7	8,0	6,3	10,2	4,2	4,7	13,2	2,3	4,0	1,2	1,8	3,4
IV	100,0	40,2	7,7	6,2	11,0	4,1	4,8	11,6	2,4	4,7	1,2	2,6	3,5

**Структура кінцевих споживчих витрат домашніх господарств за цілями (у фактичних цінах; відсотків)**  
*Structure of final consumption expenditure of households by purpose (at current prices; percent)*

**2007 рік (year)**

I квартал (quarter)

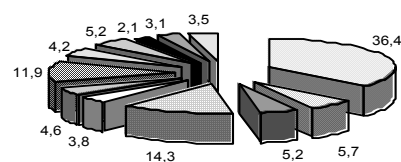

II квартал (quarter)

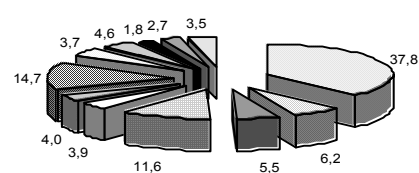

III квартал (quarter)

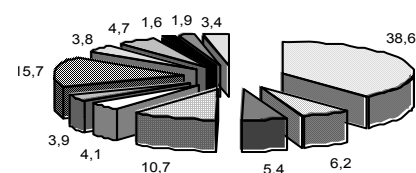

IV квартал (quarter)

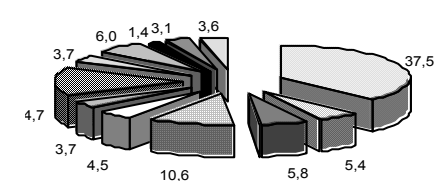

**2013 рік (year)**

I квартал (quarter)

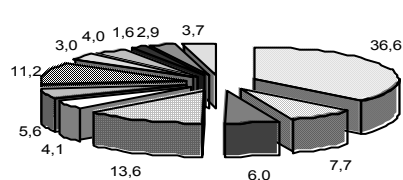

II квартал (quarter)

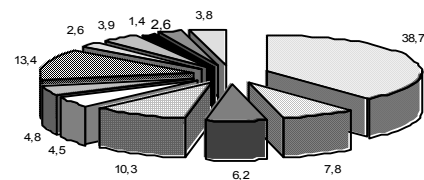

III квартал (quarter)

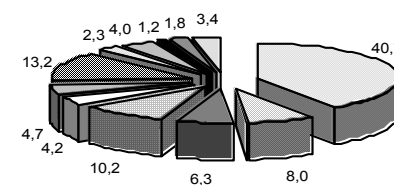

IV квартал (quarter)

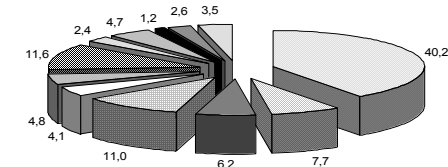

□ Продукти харчування та безалкогольні напої  
Food and non-alcoholic beverages

□ Алкогольні напої, тютюнові вироби та наркотики  
Alcoholic beverages, tobaccos and narcotics

■ Одяг і взуття  
Clothing and footwear

□ Житло, вода, електроенергія, газ та інші види палива  
Housing, water, electricity, gas and other fuels

□ Предмети домашнього вжитку, побутова техніка та поточне утримання житла  
Furnishings, household equipment and routine maintenance of the house

□ Охорона здоров'я  
Health

■ Транспорт  
Transport

■ Зв'язок  
Communication

■ Відпочинок і культура  
Recreation and culture

■ Освіта  
Education

■ Ресторани та готелі  
Restaurants and hotels

□ Різні товари та послуги  
Miscellaneous goods and services

Таблиця 1.13.

**Кінцеві споживчі витрати сектору загального державного управління за функціями**  
*Final consumption expenditure of general government by function*

*(у фактичних цінах; млн.грн.)  
(at current prices: million UAH)*

Періоди	Кінцеві споживчі витрати сектору загального державного управління	Державні послуги загального характеру	Діяльність та послуги у галузі оборони	Діяльність по забезпеченню громадського порядку та безпеки	Економічна діяльність	Охорона навколишнього середовища	Діяльність та послуги у галузі житлово-комунального господарства	Діяльність та послуги у галузі охорони здоров'я	Діяльність та послуги у сфері відпочинку, культури та релігії	Діяльність та послуги у галузі освіти	Діяльність та послуги у галузі соціального забезпечення та соціальної допомоги
<i>Periods</i>	<i>Final consumption expenditure of general government</i>	<i>General public services</i>	<i>Defence affairs and services</i>	<i>Public order and safety affairs</i>	<i>Economic affairs</i>	<i>Environment protection</i>	<i>Housing and community amenity affairs and services</i>	<i>Health affairs and services</i>	<i>Recreational, cultural and religious affairs and services</i>	<i>Education affairs and services</i>	<i>Social security and welfare affairs and services</i>
<b>2006</b>	<b>100 350</b>	<b>14 708</b>	<b>4 932</b>	<b>10 628</b>	<b>6 172</b>	<b>367</b>	<b>2 172</b>	<b>19 591</b>	<b>2 702</b>	<b>29 107</b>	<b>9 971</b>
I	20 444	3 074	883	2 301	1 078	60	433	4 002	534	6 179	1 900
II	25 114	3 779	1 074	2 448	1 481	95	455	4 716	667	8 128	2 271
III	22 895	3 477	1 089	2 479	1 667	82	513	4 936	634	5 705	2 313
IV	31 897	4 378	1 886	3 400	1 946	130	771	5 937	867	9 095	3 487
<b>2007</b>	<b>128 962</b>	<b>14 831</b>	<b>6 622</b>	<b>15 436</b>	<b>8 425</b>	<b>434</b>	<b>2 964</b>	<b>24 871</b>	<b>3 507</b>	<b>37 910</b>	<b>13 962</b>
I	24 468	2 840	1 088	2 863	1 441	64	642	4 488	639	7 450	2 953
II	31 387	3 244	1 342	3 675	2 151	96	640	5 740	796	10 248	3 455
III	30 557	3 786	1 605	3 813	2 071	100	697	6 494	878	7 860	3 253
IV	42 550	4 961	2 587	5 085	2 762	174	985	8 149	1 194	12 352	4 301
<b>2008</b>	<b>169 163</b>	<b>19 116</b>	<b>7 887</b>	<b>21 642</b>	<b>10 413</b>	<b>624</b>	<b>3 387</b>	<b>32 401</b>	<b>4 778</b>	<b>52 590</b>	<b>16 325</b>
I	32 459	3 074	1 373	4 041	1 663	113	687	6 257	883	11 039	3 329
II	43 013	4 236	1 820	4 956	2 577	149	829	7 904	1 167	15 082	4 293
III	39 439	4 884	2 078	5 507	2 679	146	860	8 335	1 234	9 853	3 863
IV	54 252	6 922	2 616	7 138	3 494	216	1 011	9 905	1 494	16 616	4 840
<b>2009</b>	<b>184 014</b>	<b>19 146</b>	<b>7 408</b>	<b>21 456</b>	<b>10 921</b>	<b>597</b>	<b>3 932</b>	<b>38 451</b>	<b>5 425</b>	<b>60 007</b>	<b>16 671</b>
I	39 413	3 577	1 562	4 372	1 953	103	804	8 177	1 081	13 956	3 828
II	48 670	4 505	1 891	5 514	2 859	151	1 045	9 489	1 345	17 632	4 239
III	41 239	4 513	1 771	5 570	2 652	138	1 038	9 457	1 249	11 101	3 750
IV	54 692	6 551	2 184	6 000	3 457	205	1 045	11 328	1 750	17 318	4 854
<b>2010</b>	<b>219 926</b>	<b>24 765</b>	<b>9 003</b>	<b>25 119</b>	<b>11 372</b>	<b>757</b>	<b>4 584</b>	<b>45 909</b>	<b>6 783</b>	<b>72 044</b>	<b>19 590</b>
I	45 441	5 343	1 727	4 957	1 881	115	939	9 318	1 403	15 746	4 012
II	53 444	4 935	1 963	5 775	2 584	148	1 081	10 780	1 577	20 268	4 333
III	49 958	5 453	2 163	6 298	2 475	178	1 282	11 721	1 665	14 109	4 614
IV	71 083	9 034	3 150	8 089	4 432	316	1 282	14 090	2 138	21 921	6 631
<b>2011</b>	<b>237 432</b>	<b>22 262</b>	<b>10 669</b>	<b>28 690</b>	<b>14 165</b>	<b>1 211</b>	<b>5 091</b>	<b>48 135</b>	<b>7 089</b>	<b>78 067</b>	<b>22 053</b>
I	51 450	4 779	2 245	5 812	2 064	167	1 045	10 147	1 505	18 484	5 202
II	60 388	5 409	2 206	7 036	3 366	186	1 348	11 152	1 768	22 563	5 354
III	50 948	5 359	2 755	6 696	3 365	271	1 307	11 217	1 650	13 777	4 551
IV	74 646	6 715	3 463	9 146	5 370	587	1 391	15 619	2 166	23 243	6 946
<b>2012</b>	<b>275 502</b>	<b>25 237</b>	<b>12 114</b>	<b>33 671</b>	<b>15 886</b>	<b>1 250</b>	<b>3 376</b>	<b>59 098</b>	<b>7 788</b>	<b>93 082</b>	<b>24 000</b>
I	60 612	5 125	2 331	6 920	2 402	275	732	12 242	1 709	22 868	6 008
II	70 754	5 572	2 807	8 106	4 056	279	819	13 882	1 979	27 293	5 961
III	62 725	6 150	3 272	8 212	4 069	325	898	15 371	1 888	16 859	5 681
IV	81 411	8 390	3 704	10 433	5 359	371	927	17 603	2 212	26 062	6 350
<b>2013</b>	<b>281 674</b>	<b>24 183</b>	<b>12 496</b>	<b>36 297</b>	<b>14 074</b>	<b>1 536</b>	<b>3 856</b>	<b>61 710</b>	<b>8 350</b>	<b>95 333</b>	<b>23 839</b>
I	64 930	5 404	2 645	7 830	2 660	660	888	13 014	1 915	23 755	6 159
II	73 537	5 790	2 629	8 685	3 892	268	933	15 090	2 172	28 538	5 540
III	63 108	5 827	3 025	8 944	3 818	275	977	15 953	2 029	16 687	5 573
IV	80 099	7 162	4 197	10 838	3 704	333	1 058	17 653	2 234	26 353	6 567

Таблиця 1.14.

## Структура кінцевих споживчих витрат сектору загального державного управління за функціями

Table 1.14.

## Structure of final consumption expenditure of general government by function

(у фактичних цінах; відсотків)  
(at current prices; percent)

Періоди	Кінцеві споживчі витрати сектору загального державного управління	Державні послуги загального характеру	Діяльність та послуги у галузі оборони	Діяльність по забезпеченню громадського порядку та безпеки	Економічна діяльність	Охорона навколишнього середовища	Діяльність та послуги у галузі житлово-комунального господарства	Діяльність та послуги у галузі охорони здоров'я	Діяльність та послуги у сфері відпочинку, культури та релігії	Діяльність та послуги у галузі освіти	Діяльність та послуги у галузі соціального забезпечення та соціальної допомоги
Periods	Final consumption expenditure of general government	General public services	Defence affairs and services	Public order and safety affairs	Economic affairs	Environment protection	Housing and community amenity affairs and services	Health affairs and services	Recreational, cultural and religious affairs and services	Education affairs and services	Social security and welfare affairs and services
<b>2006</b>	<b>100,0</b>	<b>14,6</b>	<b>4,9</b>	<b>10,6</b>	<b>6,2</b>	<b>0,4</b>	<b>2,2</b>	<b>19,5</b>	<b>2,7</b>	<b>29,0</b>	<b>9,9</b>
I	100,0	15,0	4,3	11,3	5,3	0,3	2,1	19,6	2,6	30,2	9,3
II	100,0	15,0	4,3	9,7	5,9	0,4	1,8	18,8	2,7	32,4	9,0
III	100,0	15,2	4,8	10,8	7,3	0,3	2,2	21,6	2,8	24,9	10,1
IV	100,0	13,8	5,9	10,7	6,1	0,4	2,4	18,6	2,7	28,5	10,9
<b>2007</b>	<b>100,0</b>	<b>11,5</b>	<b>5,1</b>	<b>12,0</b>	<b>6,6</b>	<b>0,3</b>	<b>2,3</b>	<b>19,3</b>	<b>2,7</b>	<b>29,4</b>	<b>10,8</b>
I	100,0	11,6	4,4	11,7	5,9	0,3	2,6	18,4	2,6	30,4	12,1
II	100,0	10,3	4,3	11,7	6,9	0,3	2,0	18,3	2,5	32,7	11,0
III	100,0	12,3	5,3	12,5	6,8	0,3	2,3	21,3	2,9	25,7	10,6
IV	100,0	11,6	6,1	12,0	6,5	0,4	2,3	19,2	2,8	29,0	10,1
<b>2008</b>	<b>100,0</b>	<b>11,3</b>	<b>4,7</b>	<b>12,8</b>	<b>6,2</b>	<b>0,4</b>	<b>2,0</b>	<b>19,1</b>	<b>2,8</b>	<b>31,0</b>	<b>9,7</b>
I	100,0	9,5	4,2	12,4	5,1	0,3	2,1	19,3	2,7	34,1	10,3
II	100,0	9,8	4,2	11,5	6,0	0,3	1,9	18,4	2,7	35,2	10,0
III	100,0	12,4	5,3	13,8	6,8	0,4	2,2	21,1	3,1	25,1	9,8
IV	100,0	12,8	4,8	13,0	6,4	0,4	1,9	18,3	2,8	30,7	8,9
<b>2009</b>	<b>100,0</b>	<b>10,4</b>	<b>4,0</b>	<b>11,7</b>	<b>5,9</b>	<b>0,3</b>	<b>2,1</b>	<b>20,9</b>	<b>2,9</b>	<b>32,7</b>	<b>9,1</b>
I	100,0	9,1	4,0	11,1	5,0	0,3	2,0	20,7	2,7	35,4	9,7
II	100,0	9,3	3,9	11,3	5,9	0,3	2,1	19,5	2,8	36,2	8,7
III	100,0	10,9	4,3	13,5	6,4	0,3	2,5	22,9	3,0	27,1	9,1
IV	100,0	12,0	4,0	11,0	6,3	0,4	1,9	20,7	3,2	31,6	8,9
<b>2010</b>	<b>100,0</b>	<b>11,3</b>	<b>4,1</b>	<b>11,3</b>	<b>5,2</b>	<b>0,3</b>	<b>2,1</b>	<b>20,9</b>	<b>3,1</b>	<b>32,8</b>	<b>8,9</b>
I	100,0	11,8	3,8	10,8	4,1	0,3	2,1	20,5	3,1	34,7	8,8
II	100,0	9,2	3,7	10,8	4,8	0,3	2,0	20,2	3,0	37,9	8,1
III	100,0	10,9	4,3	12,6	5,0	0,4	2,6	23,5	3,3	28,2	9,2
IV	100,0	12,7	4,4	11,4	6,2	0,4	1,9	19,8	3,1	30,8	9,3
<b>2011</b>	<b>100,0</b>	<b>9,4</b>	<b>4,5</b>	<b>12,1</b>	<b>6,0</b>	<b>0,5</b>	<b>2,1</b>	<b>20,3</b>	<b>3,0</b>	<b>32,8</b>	<b>9,3</b>
I	100,0	9,3	4,4	11,4	4,0	0,3	2,0	19,7	2,9	35,9	10,1
II	100,0	9,0	3,7	11,6	5,6	0,3	2,2	18,5	2,9	37,3	8,9
III	100,0	10,5	5,4	13,1	6,6	0,6	2,6	22,0	3,2	27,0	9,0
IV	100,0	9,0	4,6	12,3	7,2	0,8	1,9	20,9	2,9	31,1	9,3
<b>2012</b>	<b>100,0</b>	<b>9,2</b>	<b>4,4</b>	<b>12,2</b>	<b>5,8</b>	<b>0,5</b>	<b>1,2</b>	<b>21,4</b>	<b>2,8</b>	<b>33,8</b>	<b>8,7</b>
I	100,0	8,5	3,8	11,4	4,0	0,5	1,2	20,2	2,8	37,7	9,9
II	100,0	7,9	4,0	11,4	5,7	0,4	1,2	19,6	2,8	38,6	8,4
III	100,0	9,8	5,2	13,1	6,5	0,5	1,4	24,5	3,0	26,9	9,1
IV	100,0	10,3	4,5	12,8	6,6	0,5	1,2	21,6	2,7	32,0	7,8
<b>2013</b>	<b>100,0</b>	<b>8,6</b>	<b>4,4</b>	<b>12,9</b>	<b>5,0</b>	<b>0,5</b>	<b>1,4</b>	<b>21,9</b>	<b>3,0</b>	<b>33,8</b>	<b>8,5</b>
I	100,0	8,3	4,1	12,1	4,1	1,0	1,4	20,0	2,9	36,6	9,5
II	100,0	7,9	3,6	11,8	5,3	0,4	1,3	20,5	2,9	38,8	7,5
III	100,0	9,2	4,8	14,2	6,1	0,4	1,6	25,3	3,2	26,4	8,8
IV	100,0	9,0	5,2	13,5	4,7	0,4	1,3	22,0	2,8	32,9	8,2

Таблиця 1.15.

## Кінцеві споживчі витрати некомерційних організацій, що обслуговують домашні господарства, за цілями

Table 1.15.

## Final consumption expenditure of non-profit institutions serving households by purpose

(у фактичних цінах; млн.грн.)

(at current prices; million UAH)

Періоди	Кінцеві споживчі витрати некомерційних організацій, що обслуговують домашні господарства	Житлові послуги	Охорона здоров'я	Відпочинок і культура	Освіта	Соціальний захист	Релігія	Політичні партії, профспілкові і професійні організації
Periods	Final consumption expenditure of non-profit institutions serving households	Housing facilities	Health care	Recreation and culture	Education	Social assistance	Religious	Professional and labour organizations and civic associations
<b>2006</b>	<b>5 173</b>	<b>1 253</b>	<b>785</b>	<b>268</b>	<b>523</b>	<b>267</b>	<b>368</b>	<b>1 709</b>
I	1 244	289	200	65	134	67	92	397
II	1 270	294	197	66	133	67	92	421
III	1 290	312	187	67	129	67	92	436
IV	1 369	358	201	70	127	66	92	455
<b>2007</b>	<b>6 445</b>	<b>1 534</b>	<b>948</b>	<b>322</b>	<b>630</b>	<b>313</b>	<b>499</b>	<b>2 199</b>
I	1 668	499	227	81	157	76	125	503
II	1 674	466	232	80	157	78	125	536
III	1 591	328	252	81	158	81	125	566
IV	1 512	241	237	80	158	78	124	594
<b>2008</b>	<b>7 257</b>	<b>1 521</b>	<b>933</b>	<b>315</b>	<b>629</b>	<b>275</b>	<b>631</b>	<b>2 953</b>
I	1 715	331	236	77	152	68	156	695
II	1 770	325	236	77	155	72	165	740
III	1 825	371	232	77	159	68	155	763
IV	1 947	494	229	84	163	67	155	755
<b>2009</b>	<b>7 079</b>	<b>1 369</b>	<b>862</b>	<b>285</b>	<b>568</b>	<b>356</b>	<b>725</b>	<b>2 914</b>
I	1 807	372	227	74	153	94	194	693
II	1 795	370	214	71	150	86	174	730
III	1 782	346	214	74	139	89	181	739
IV	1 695	281	207	66	126	87	176	752
<b>2010</b>	<b>8 222</b>	<b>1 514</b>	<b>982</b>	<b>340</b>	<b>626</b>	<b>593</b>	<b>739</b>	<b>3 428</b>
I	1 983	380	249	84	148	144	179	799
II	2 022	347	244	89	156	149	186	851
III	2 074	377	241	85	157	147	184	883
IV	2 143	410	248	82	165	153	190	895
<b>2011</b>	<b>9 716</b>	<b>1 847</b>	<b>1 192</b>	<b>365</b>	<b>765</b>	<b>696</b>	<b>875</b>	<b>3 976</b>
I	2 371	471	299	90	186	173	212	940
II	2 417	446	298	90	193	179	222	989
III	2 448	455	298	93	192	175	220	1015
IV	2 480	475	297	92	194	169	221	1032
<b>2012</b>	<b>9 164</b>	<b>1 108</b>	<b>764</b>	<b>204</b>	<b>443</b>	<b>700</b>	<b>1 146</b>	<b>4 799</b>
I	2 266	299	197	51	108	179	277	1155
II	2 298	263	190	51	113	173	306	1202
III	2 278	267	189	52	113	174	268	1215
IV	2 322	279	188	50	109	174	295	1227
<b>2013</b>	<b>10 765</b>	<b>1 685</b>	<b>1 226</b>	<b>346</b>	<b>821</b>	<b>697</b>	<b>1 100</b>	<b>4 890</b>
I	2 677	446	311	86	203	174	269	1188
II	2 689	402	305	86	207	174	285	1230
III	2 690	410	306	88	206	174	273	1233
IV	2 709	427	304	86	205	175	273	1239

Таблиця 1.16.

## Структура кінцевих споживчих витрат некомерційних організацій, що обслуговують домашні господарства, за цілями

Table 1.16.

## Structure of final consumption expenditure of non-profit institutions serving households by purpose

(у фактичних цінах; відсотків)  
(at current prices; percent)

Періоди <i>Periods</i>	Кінцеві споживчі <i>Final consumption</i>	Житлові послуги <i>Housing facilities</i>	Охорона здоров'я <i>Health care</i>	Відпочинок і культура <i>Recreation and culture</i>	Освіта <i>Education</i>	Соціальний захист <i>Social assistance</i>	Релігія <i>Religious</i>	Політичні партії, <i>Professional and labour</i>
<b>2006</b>	<b>100,0</b>	<b>24,2</b>	<b>15,2</b>	<b>5,2</b>	<b>10,1</b>	<b>5,2</b>	<b>7,1</b>	<b>33,0</b>
I	100,0	23,2	16,1	5,2	10,8	5,4	7,4	31,9
II	100,0	23,1	15,5	5,2	10,5	5,3	7,2	33,2
III	100,0	24,2	14,5	5,2	10,0	5,2	7,1	33,8
IV	100,0	26,2	14,7	5,1	9,3	4,8	6,7	33,2
<b>2007</b>	<b>100,0</b>	<b>23,8</b>	<b>14,7</b>	<b>5,0</b>	<b>9,8</b>	<b>4,9</b>	<b>7,7</b>	<b>34,1</b>
I	100,0	29,9	13,6	4,8	9,4	4,6	7,5	30,2
II	100,0	27,8	13,8	4,8	9,4	4,7	7,5	32,0
III	100,0	20,6	15,8	5,1	9,9	5,1	7,9	35,6
IV	100,0	15,9	15,7	5,3	10,4	5,2	8,2	39,3
<b>2008</b>	<b>100,0</b>	<b>21,0</b>	<b>12,8</b>	<b>4,3</b>	<b>8,7</b>	<b>3,8</b>	<b>8,7</b>	<b>40,7</b>
I	100,0	19,3	13,7	4,5	8,9	4,0	9,1	40,5
II	100,0	18,4	13,3	4,3	8,8	4,1	9,3	41,8
III	100,0	20,4	12,7	4,2	8,7	3,7	8,5	41,8
IV	100,0	25,4	11,8	4,3	8,4	3,4	7,9	38,8
<b>2009</b>	<b>100,0</b>	<b>19,3</b>	<b>12,2</b>	<b>4,0</b>	<b>8,0</b>	<b>5,0</b>	<b>10,3</b>	<b>41,2</b>
I	100,0	20,5	12,6	4,1	8,5	5,2	10,7	38,4
II	100,0	20,6	11,9	3,9	8,4	4,8	9,7	40,7
III	100,0	19,4	12,0	4,1	7,8	5,0	10,2	41,5
IV	100,0	16,6	12,2	3,9	7,4	5,1	10,4	44,4
<b>2010</b>	<b>100,0</b>	<b>18,4</b>	<b>11,9</b>	<b>4,1</b>	<b>7,6</b>	<b>7,2</b>	<b>9,0</b>	<b>41,8</b>
I	100,0	19,2	12,6	4,2	7,5	7,2	9,0	40,3
II	100,0	17,1	12,1	4,4	7,7	7,4	9,2	42,1
III	100,0	18,2	11,6	4,1	7,5	7,1	8,9	42,6
IV	100,0	19,1	11,6	3,8	7,7	7,1	8,9	41,8
<b>2011</b>	<b>100,0</b>	<b>19,0</b>	<b>12,3</b>	<b>3,8</b>	<b>7,9</b>	<b>7,2</b>	<b>9,0</b>	<b>40,8</b>
I	100,0	19,9	12,6	3,8	7,8	7,3	8,9	39,7
II	100,0	18,5	12,3	3,7	8,0	7,4	9,2	40,9
III	100,0	18,6	12,2	3,8	7,8	7,1	9,0	41,5
IV	100,0	19,2	12,0	3,7	7,8	6,8	8,9	41,6
<b>2012</b>	<b>100,0</b>	<b>12,1</b>	<b>8,3</b>	<b>2,2</b>	<b>4,8</b>	<b>7,7</b>	<b>12,5</b>	<b>52,4</b>
I	100,0	13,2	8,7	2,3	4,8	7,8	12,2	51,0
II	100,0	11,4	8,3	2,3	4,9	7,5	13,3	52,3
III	100,0	11,7	8,3	2,3	5,0	7,6	11,8	53,3
IV	100,0	12,0	8,1	2,2	4,7	7,5	12,7	52,8
<b>2013</b>	<b>100,0</b>	<b>15,7</b>	<b>11,4</b>	<b>3,2</b>	<b>7,6</b>	<b>6,5</b>	<b>10,2</b>	<b>45,4</b>
I	100,0	16,7	11,6	3,2	7,6	6,5	10,0	44,4
II	100,0	14,9	11,3	3,2	7,7	6,5	10,6	45,8
III	100,0	15,2	11,4	3,3	7,7	6,5	10,1	45,8
IV	100,0	15,8	11,2	3,2	7,6	6,5	10,1	45,6

Таблиця 1.17.

Table 1.17.

## Валове нагромадження основного капіталу в розрізі видів нефінансових активів

## Gross fixed capital formation by kinds of non-financial assets

(у фактичних цінах; млн.грн.)

(at current prices; million UAH)

Періоди	Валове нагромадження основного капіталу	Матеріальні основні засоби <i>Tangible fixed assets</i>						Нематеріальні основні засоби <i>Intangible fixed assets</i>				Витрати на покращення матеріальних невироблених активів, включаючи землю	Витрати, пов'язані з передачею прав власності на невироблені активи
		всього	житлові будівлі	інші будівлі та споруди	машини та обладнання	культивовані активи	інші матеріальні основні засоби	всього	витрати на розвідування корисних копалин <i>mineral exploration</i>	засоби програмного забезпечення <i>computer software</i>	інші нематеріальні основні засоби <i>other intangible fixed assets</i>		
<i>Periods</i>	<i>Gross fixed capital formation</i>	<i>total</i>	<i>dwellings</i>	<i>other buildings and structures</i>	<i>machinery and equipment</i>	<i>cultivated assets</i>	<i>other tangible fixed assets</i>	<i>total</i>				<i>Major improvements to tangible non-produced assets, including land</i>	<i>Costs associated with the transfers of ownership of non-produced assets</i>
<b>2007</b>	<b>198 348</b>	<b>190 665</b>	<b>32 091</b>	<b>70 924</b>	<b>86 856</b>	<b>686</b>	<b>108</b>	<b>7 399</b>	<b>1 529</b>	<b>2 785</b>	<b>3 085</b>	<b>98</b>	<b>186</b>
I	33 504	32 693	5 970	10 770	15 693	254	6	780	374	211	195	18	13
II	45 538	44 295	7 914	14 925	21 140	304	12	1 203	487	317	399	25	15
III	56 188	53 962	9 312	20 550	24 032	41	27	2 170	484	657	1 029	28	28
IV	63 118	59 715	8 895	24 679	25 991	87	63	3 246	184	1 600	1 462	27	130
<b>2008</b>	<b>250 158</b>	<b>242 036</b>	<b>40 327</b>	<b>89 176</b>	<b>111 898</b>	<b>635</b>	—	<b>7 505</b>	<b>1 780</b>	<b>2 451</b>	<b>3 274</b>	<b>127</b>	<b>490</b>
I	51 202	49 537	8 849	14 546	25 911	231	—	1 564	356	514	694	24	77
II	64 760	62 810	11 230	21 425	29 806	349	—	1 751	397	561	793	31	168
III	72 278	70 197	11 864	25 442	32 739	152	—	1 858	483	587	788	35	188
IV	61 918	59 492	8 384	27 763	23 442	-97	—	2 332	544	789	999	37	57
<b>2009</b>	<b>167 644</b>	<b>159 823</b>	<b>22 693</b>	<b>77 118</b>	<b>59 009</b>	<b>1 003</b>	—	<b>7 034</b>	<b>2 156</b>	<b>2 961</b>	<b>1 917</b>	<b>685</b>	<b>102</b>
I	31 992	30 177	5 234	13 033	11 468	442	—	1 668	448	691	529	115	32
II	38 142	36 264	5 179	17 345	13 436	304	—	1 677	499	695	483	176	25
III	44 171	42 212	6 221	22 179	13 738	74	—	1 748	556	782	410	187	24
IV	53 339	51 170	6 059	24 561	20 367	183	—	1 941	653	793	495	207	21
<b>2010</b>	<b>195 927</b>	<b>190 337</b>	<b>33 188</b>	<b>84 641</b>	<b>71 335</b>	<b>1 173</b>	—	<b>5 416</b>	<b>1 836</b>	<b>2 953</b>	<b>627</b>	<b>144</b>	<b>30</b>
I	33 082	32 147	5 100	13 776	12 818	453	—	915	282	571	62	14	6
II	41 996	40 773	7 405	17 083	15 763	522	—	1 189	359	642	188	26	8
III	54 324	52 969	7 913	25 584	19 304	168	—	1 289	476	661	152	59	7
IV	66 525	64 448	12 770	28 198	23 450	30	—	2 023	719	1 079	225	45	9
<b>2011</b>	<b>241 785</b>	<b>237 596</b>	<b>30 777</b>	<b>112 862</b>	<b>92 743</b>	<b>1 214</b>	—	<b>4 045</b>	<b>28</b>	<b>3 367</b>	<b>650</b>	<b>126</b>	<b>18</b>
I	36 505	35 790	5 494	12 796	15 052	448	—	703	5	614	84	9	3
II	50 326	49 299	5 077	22 760	20 965	497	—	978	5	780	193	48	1
III	69 059	68 176	7 582	33 099	27 362	133	—	861	8	737	116	21	1
IV	85 895	84 331	12 624	42 207	29 364	136	—	1 503	10	1 236	257	48	13
<b>2012</b>	<b>275 347</b>	<b>271 330</b>	<b>36 359</b>	<b>119 674</b>	<b>113 457</b>	<b>1 840</b>	—	<b>3 858</b>	<b>106</b>	<b>3 373</b>	<b>379</b>	<b>151</b>	<b>8</b>
I	49 459	48 701	7 019	20 331	20 820	531	—	735	11	652	72	22	1
II	66 828	65 866	7 857	26 294	31 065	650	—	939	37	790	112	22	1
III	68 762	67 903	9 642	30 359	27 627	275	—	837	20	732	85	18	4
IV	90 298	88 860	11 841	42 690	33 945	384	—	1 347	38	1 199	110	89	2
<b>2013</b>	<b>264 336</b>	<b>259 935</b>	<b>44 282</b>	<b>110 106</b>	<b>103 365</b>	<b>2 182</b>	—	<b>4 266</b>	<b>288</b>	<b>3 479</b>	<b>499</b>	<b>129</b>	<b>6</b>
I	54 448	53 753	8 160	23 750	21 230	613	—	687	30	577	80	7	1
II	56 945	56 070	9 148	22 452	23 725	745	—	858	80	678	100	14	3
III	67 844	66 756	13 123	27 512	25 765	356	—	1 073	80	834	159	14	1
IV	85 099	83 356	13 851	36 392	32 645	468	—	1 648	98	1 390	160	94	1



Таблиця 1.18.

## Структура валового нагромадження основного капіталу в розрізі видів нефінансових активів

Table 1.18.

## Structure of gross fixed capital formation by kinds of non-financial assets

(у фактичних цінах; млн.грн.)

(at current prices; million UAH)

Періоди	Валове нагромадження основного капіталу	Матеріальні основні засоби <i>Tangible fixed assets</i>						Нематеріальні основні засоби <i>Intangible fixed assets</i>				Витрати на покращення матеріальних невироблених активів, включаючи землю	Витрати, пов'язані з передачею прав власності на невироблені активи
		всього	житлові будівлі	інші будівлі та споруди	машини та обладнання	культивовані активи	інші матеріальні основні засоби	всього	витрати на розвідкування корисних копалин <i>mineral exploration</i>	засоби програмного забезпечення <i>computer software</i>	інші нематеріальні основні засоби		
<i>Periods</i>	<i>Gross fixed capital formation</i>	<i>total</i>	<i>dwellings</i>	<i>other buildings and structures</i>	<i>machinery and equipment</i>	<i>cultivated assets</i>	<i>other tangible fixed assets</i>	<i>total</i>			<i>other intangible fixed assets</i>	<i>Major improvements to tangible non-produced assets, including land</i>	<i>Costs associated with the transfers of ownership of non-produced assets</i>
<b>2007</b>	<b>100,0</b>	<b>96,1</b>	<b>16,2</b>	<b>35,7</b>	<b>43,8</b>	<b>0,3</b>	<b>0,1</b>	<b>3,8</b>	<b>0,8</b>	<b>1,4</b>	<b>1,6</b>	<b>0,0</b>	<b>0,1</b>
I	100,0	97,6	18,1	33,1	45,6	0,8	0,0	2,3	1,1	0,6	0,6	0,1	0,0
II	100,0	96,8	17,4	33,4	45,4	0,6	0,0	3,1	1,1	1,1	0,9	0,1	0,0
III	100,0	95,7	16,3	36,5	42,7	0,1	0,1	4,2	0,8	1,5	1,9	0,1	0,0
IV	100,0	95,1	13,8	38,6	42,5	0,1	0,1	4,7	0,3	2,1	2,3	0,0	0,2
<b>2008</b>	<b>100,0</b>	<b>96,7</b>	<b>16,1</b>	<b>35,6</b>	<b>44,7</b>	<b>0,3</b>	—	<b>3,0</b>	<b>0,7</b>	<b>1,0</b>	<b>1,3</b>	<b>0,1</b>	<b>0,2</b>
I	100,0	96,8	17,3	28,4	50,6	0,5	—	3,1	0,7	1,0	1,4	0,0	0,1
II	100,0	96,9	17,3	33,1	46,0	0,5	—	2,7	0,6	0,9	1,2	0,1	0,3
III	100,0	97,1	16,4	35,2	45,3	0,2	—	2,6	0,7	0,8	1,1	0,0	0,3
IV	100,0	96,0	13,5	44,8	37,9	-0,2	—	3,8	0,9	1,3	1,6	0,1	0,1
<b>2009</b>	<b>100,0</b>	<b>95,3</b>	<b>13,5</b>	<b>46,0</b>	<b>35,2</b>	<b>0,6</b>	—	<b>4,2</b>	<b>1,3</b>	<b>1,8</b>	<b>1,1</b>	<b>0,4</b>	<b>0,1</b>
I	100,0	94,3	16,4	40,7	35,8	1,4	—	5,2	1,4	2,1	1,7	0,4	0,1
II	100,0	95,1	13,6	45,5	35,2	0,8	—	4,4	1,3	1,8	1,3	0,4	0,1
III	100,0	95,5	14,1	50,2	31,1	0,1	—	4,0	1,3	1,8	0,9	0,4	0,1
IV	100,0	96,0	11,4	46,0	38,2	0,4	—	3,6	1,2	1,5	0,9	0,4	0,0
<b>2010</b>	<b>100,0</b>	<b>97,1</b>	<b>16,9</b>	<b>43,2</b>	<b>36,4</b>	<b>0,6</b>	—	<b>2,8</b>	<b>1,0</b>	<b>1,5</b>	<b>0,3</b>	<b>0,1</b>	<b>0,0</b>
I	100,0	97,2	15,4	41,6	38,8	1,4	—	2,8	0,9	1,7	0,2	0,0	0,0
II	100,0	97,1	17,6	40,7	37,5	1,3	—	2,8	0,9	1,5	0,4	0,1	0,0
III	100,0	97,5	14,6	47,1	35,5	0,3	—	2,4	0,9	1,2	0,3	0,1	0,0
IV	100,0	96,9	19,2	42,4	35,2	0,1	—	3,0	1,1	1,6	0,3	0,1	0,0
<b>2011</b>	<b>100,0</b>	<b>98,3</b>	<b>12,7</b>	<b>46,7</b>	<b>38,4</b>	<b>0,5</b>	—	<b>1,7</b>	<b>0,0</b>	<b>1,4</b>	<b>0,3</b>	<b>0,0</b>	<b>0,0</b>
I	100,0	98,1	15,0	40,5	41,2	1,4	—	1,9	0,0	1,7	0,2	0,0	0,0
II	100,0	98,0	10,1	45,2	41,7	1,0	—	1,9	0,0	1,5	0,4	0,1	0,0
III	100,0	98,7	11,0	47,9	39,6	0,2	—	1,3	0,0	1,1	0,2	0,0	0,0
IV	100,0	98,1	14,7	49,1	34,2	0,1	—	1,8	0,0	1,5	0,3	0,1	0,0
<b>2012</b>	<b>100,0</b>	<b>98,6</b>	<b>13,2</b>	<b>43,5</b>	<b>41,2</b>	<b>0,7</b>	—	<b>1,3</b>	<b>0,0</b>	<b>1,2</b>	<b>0,1</b>	<b>0,1</b>	<b>0,0</b>
I	100,0	98,5	14,2	41,1	42,1	1,1	—	1,5	0,0	1,3	0,2	0,0	0,0
II	100,0	98,6	11,8	39,3	46,5	1,0	—	1,4	0,0	1,2	0,2	0,0	0,0
III	100,0	98,8	14,0	44,2	40,2	0,4	—	1,2	0,0	1,1	0,1	0,0	0,0
IV	100,0	98,5	13,1	47,3	37,6	0,5	—	1,4	0,0	1,3	0,1	0,1	0,0
<b>2013</b>	<b>100,0</b>	<b>98,4</b>	<b>16,8</b>	<b>41,7</b>	<b>39,1</b>	<b>0,8</b>	—	<b>1,6</b>	<b>0,1</b>	<b>1,3</b>	<b>0,2</b>	<b>0,0</b>	<b>0,0</b>
I	100,0	98,7	15,0	43,6	39,0	1,1	—	1,3	0,1	1,1	0,1	0,0	0,0
II	100,0	98,5	16,1	39,4	41,7	1,3	—	1,5	0,1	1,2	0,2	0,0	0,0
III	100,0	98,5	19,3	40,6	38,0	0,6	—	1,5	0,1	1,2	0,2	0,0	0,0
IV	100,0	98,0	16,3	42,7	38,4	0,6	—	1,9	0,1	1,6	0,2	0,1	0,0



**Валовий внутрішній продукт  
за 2001-2013 роки  
у постійних цінах  
2007 року**

***Gross domestic product  
for 2001-2013  
at constant prices  
of 2007***



Таблиця 2.1.

Table 2.1.

**Валовий внутрішній продукт і валова додана вартість за видами економічної діяльності***Gross domestic product and gross value added by types of economic activity**(у постійних цінах 2007 року; млн.грн.)**(at constant prices of 2007; million UAH)*

Періоди	Сільське господарство, мисливство, лісове господарство	Добувна промисловість	Переробна промисловість	Виробництво та розподілення електроенергії, газу та води	Будівництво	Торгівля; ремонт автомобілів, побутових виробів та предметів особистого вжитку	Діяльність транспорту та зв'язку	Освіта	Охорона здоров'я та надання соціальної допомоги	Інші види економічної діяльності	у тому числі: <i>in particular:</i>			Оплата послуг фінансових посередників	Валова додана вартість в основних цінах	Податки на продукти	Субсидії на продукти	Валовий внутрішній продукт
											Операції з нерухомим майном, оренда, інжиніринг та надання послуг підприємцям	Фінансова діяльність	Державне управління					
<i>Periods</i>	<i>Agriculture, hunting, forestry</i>	<i>Mining</i>	<i>Manufacturing</i>	<i>Production and distribution of electricity, gas and water</i>	<i>Construction</i>	<i>Trade; repair of motor vehicles, household appliances and personal demand items</i>	<i>Activity of transport and communications</i>	<i>Education</i>	<i>Health care and provision social aid</i>	<i>Other types of economic activity</i>	<i>Real estate activities, renting, engineering and provision of services to businessmen</i>	<i>Financial activity</i>	<i>Public administration</i>	<i>Financial intermediation services indirectly measured</i>	<i>Gross value added at basic prices</i>	<i>Taxes on products</i>	<i>Subsidies on products</i>	<i>Gross domestic product</i>
<b>2001</b>	<b>45 262</b>	<b>22 950</b>	<b>80 410</b>	<b>22 566</b>	<b>20 238</b>	<b>54 745</b>	<b>41 275</b>	<b>29 881</b>	<b>18 943</b>	<b>76 497</b>	<b>29 409</b>	<b>13 527</b>	<b>29 507</b>	<b>-5 145</b>	<b>415 793</b>	<b>56 198</b>	<b>-4 227</b>	<b>468 445</b>
I	3 731	5 676	17 792	6 606	3 477	10 873	10 174	6 712	4 232	17 184	6 571	3 223	6 459	-1 274	<b>84 479</b>	12 027	-969	<b>96 169</b>
II	5 940	5 866	19 901	4 858	5 005	12 894	10 411	6 994	4 536	19 028	7 306	3 558	7 062	-1 291	<b>93 758</b>	13 464	-1 013	<b>106 396</b>
III	24 021	5 696	20 886	4 721	5 629	15 489	10 574	7 654	4 796	19 586	7 589	3 608	7 284	-1 315	<b>124 749</b>	15 579	-1 107	<b>138 902</b>
IV	11 570	5 712	21 831	6 381	6 127	15 489	10 116	8 521	5 379	20 699	7 943	3 138	8 702	-1 265	<b>112 807</b>	15 128	-1 138	<b>126 978</b>
<b>2002</b>	<b>46 146</b>	<b>23 492</b>	<b>88 046</b>	<b>22 958</b>	<b>19 708</b>	<b>59 030</b>	<b>44 333</b>	<b>29 737</b>	<b>19 810</b>	<b>83 603</b>	<b>33 063</b>	<b>13 406</b>	<b>31 749</b>	<b>-5 325</b>	<b>440 201</b>	<b>55 377</b>	<b>-2 626</b>	<b>493 036</b>
I	4 045	5 659	19 178	6 453	3 329	12 553	10 883	7 073	4 415	18 337	7 362	2 791	7 193	-1 280	<b>90 005</b>	11 717	-510	<b>101 710</b>
II	6 527	5 812	21 490	4 836	4 630	13 597	11 064	6 923	4 658	20 021	7 963	3 174	7 677	-1 315	<b>98 266</b>	13 764	-605	<b>111 480</b>
III	24 473	5 904	22 615	4 824	5 815	16 783	11 369	7 494	5 140	21 742	8 798	3 469	8 074	-1 338	<b>131 684</b>	15 290	-707	<b>145 764</b>
IV	11 101	6 117	24 763	6 845	5 934	16 097	11 017	8 247	5 597	23 503	8 940	3 972	8 805	-1 392	<b>120 246</b>	14 606	-804	<b>134 082</b>
<b>2003</b>	<b>40 999</b>	<b>25 548</b>	<b>103 359</b>	<b>24 018</b>	<b>25 257</b>	<b>71 643</b>	<b>49 279</b>	<b>32 818</b>	<b>21 568</b>	<b>94 644</b>	<b>36 321</b>	<b>19 548</b>	<b>31 956</b>	<b>-7 008</b>	<b>485 406</b>	<b>57 337</b>	<b>-2 716</b>	<b>539 953</b>
I	4 155	5 917	21 312	7 281	4 089	13 634	12 002	8 027	4 787	20 788	8 098	4 119	7 257	-1 498	<b>99 545</b>	11 728	-632	<b>111 179</b>
II	5 603	6 235	24 668	5 189	6 393	17 206	12 366	7 743	5 061	22 801	8 733	4 745	7 757	-1 676	<b>110 425</b>	14 494	-795	<b>124 185</b>
III	19 044	6 581	27 666	4 930	7 706	19 108	12 708	8 380	5 613	24 679	9 580	5 174	8 181	-1 795	<b>137 675</b>	17 613	-692	<b>154 051</b>
IV	12 197	6 815	29 713	6 618	7 069	21 695	12 203	8 668	6 107	26 376	9 910	5 510	8 761	-2 039	<b>137 761</b>	13 502	-597	<b>150 538</b>
<b>2004</b>	<b>48 534</b>	<b>27 554</b>	<b>118 696</b>	<b>22 520</b>	<b>30 573</b>	<b>81 495</b>	<b>54 961</b>	<b>32 902</b>	<b>21 943</b>	<b>114 642</b>	<b>44 681</b>	<b>25 603</b>	<b>35 929</b>	<b>-7 938</b>	<b>550 656</b>	<b>57 465</b>	<b>-2 480</b>	<b>605 335</b>
I	3 954	6 664	26 337	6 527	5 318	17 231	13 572	7 992	4 825	24 556	9 861	5 220	7 828	-1 799	<b>113 631</b>	11 894	-335	<b>125 712</b>
II	5 572	6 982	28 909	5 005	7 817	20 117	14 141	7 984	5 187	28 277	10 891	6 450	8 872	-1 806	<b>126 751</b>	13 711	-463	<b>139 912</b>
III	25 602	6 869	31 042	4 804	8 661	21 807	14 374	8 447	5 748	29 667	11 664	6 548	9 285	-2 076	<b>160 310</b>	16 786	-675	<b>175 690</b>
IV	13 406	7 039	32 408	6 184	8 777	22 340	12 874	8 479	6 183	32 142	12 265	7 385	9 944	-2 257	<b>149 964</b>	15 074	-1 007	<b>164 021</b>
<b>2005</b>	<b>48 732</b>	<b>28 260</b>	<b>119 191</b>	<b>22 914</b>	<b>26 520</b>	<b>69 796</b>	<b>59 504</b>	<b>32 912</b>	<b>21 987</b>	<b>127 626</b>	<b>51 208</b>	<b>28 870</b>	<b>35 985</b>	<b>-10 738</b>	<b>552 343</b>	<b>73 732</b>	<b>-2 719</b>	<b>623 479</b>
I	4 120	6 801	27 684	6 676	4 496	15 551	15 100	8 044	4 784	28 087	11 717	6 143	7 971	-2 248	<b>117 835</b>	14 123	-410	<b>132 132</b>
II	5 977	6 996	28 927	5 210	6 392	17 165	15 446	8 031	5 205	31 276	12 413	7 272	8 825	-2 244	<b>127 917</b>	17 700	-513	<b>145 117</b>
III	26 117	7 047	30 054	4 701	7 729	18 260	15 176	8 548	5 761	32 502	13 204	7 159	9 122	-3 011	<b>157 853</b>	21 787	-503	<b>178 476</b>
IV	12 518	7 416	32 526	6 327	7 903	18 820	13 782	8 289	6 237	35 761	13 874	8 296	10 067	-3 235	<b>148 738</b>	20 122	-1 293	<b>167 754</b>
<b>2006</b>	<b>50 409</b>	<b>31 059</b>	<b>130 166</b>	<b>22 936</b>	<b>26 673</b>	<b>82 179</b>	<b>64 060</b>	<b>33 603</b>	<b>22 529</b>	<b>137 279</b>	<b>53 057</b>	<b>34 585</b>	<b>32 301</b>	<b>-17 009</b>	<b>588 038</b>	<b>84 059</b>	<b>-2 350</b>	<b>669 865</b>
I	4 369	7 336	28 336	6 747	4 211	16 775	16 296	8 372	5 014	29 839	11 736	7 271	7 701	-3 485	<b>121 902</b>	16 355	-414	<b>138 472</b>
II	6 392	7 753	31 923	5 029	6 290	19 995	17 054	8 299	5 402	34 765	13 339	8 836	8 420	-3 917	<b>137 941</b>	17 985	-448	<b>155 439</b>
III	25 444	7 896	33 617	4 964	8 031	22 011	16 366	8 480	5 861	35 010	13 729	8 584	8 038	-4 621	<b>167 107</b>	25 578	-478	<b>191 882</b>
IV	14 204	8 074	36 290	6 196	8 141	23 398	14 344	8 452	6 252	37 665	14 253	9 894	8 142	-4 986	<b>161 088</b>	24 141	-1 010	<b>184 072</b>

Продовження

Continued

Періоди	Сільське господарство, мисливство, лісове господарство	Добувна промисловість	Переробна промисловість	Виробництво та розподілення електроенергії, газу та води	Будівництво	Торгівля; ремонт автомобілів, побутових виробів та предметів особистого вжитку	Діяльність транспорту та зв'язку	Освіта	Охорона здоров'я та надання соціальної допомоги	Інші види економічної діяльності	у тому числі: in particular:			Оплата послуг фінансових посередників	Валова додана вартість в основних цінах	Податки на продукти	Субсидії на продукти	Валовий внутрішній продукт
											Операції з нерухомим майном, оренда, інжиніринг та надання послуг підприємцям	Фінансова діяльність	Державне управління					
Periods	Agriculture, hunting, forestry	Mining	Manufacturing	Production and distribution of electricity, gas and water	Construction	Trade; repair of motor vehicles, household appliances and personal demand items	Activity of transport and communications	Education	Health care and provision social aid	Other types of economic activity	Real estate activities, renting, engineering and provision of services to businessmen	Financial activity	Public administration	Financial intermediation services indirectly measured	Gross value added at basic prices	Taxes on products	Subsidies on products	Gross domestic product
<b>2007</b>	<b>47 417</b>	<b>31 695</b>	<b>143 428</b>	<b>23 245</b>	<b>30 456</b>	<b>95 220</b>	<b>70 063</b>	<b>32 905</b>	<b>22 542</b>	<b>159 921</b>	<b>63 702</b>	<b>42 394</b>	<b>33 500</b>	<b>-22 098</b>	<b>634 794</b>	<b>88 212</b>	<b>-2 275</b>	<b>720 731</b>
I	4 248	7 916	31 892	6 345	4 807	19 393	16 259	7 962	5 638	33 633	12 538	9 847	8 110	-4 894	133 199	20 382	-435	153 146
II	6 540	7 996	35 291	5 362	6 911	22 729	17 360	8 381	5 716	38 861	15 054	10 258	8 448	-5 123	150 024	21 006	-516	170 514
III	23 115	8 061	36 527	5 159	9 141	25 918	18 020	8 096	5 600	43 796	17 285	10 705	8 474	-5 710	177 723	23 139	-533	200 329
IV	13 514	7 722	39 718	6 379	9 597	27 180	18 424	8 466	5 588	43 631	18 825	11 584	8 468	-6 371	173 848	23 685	-791	196 742
<b>2008</b>	<b>55 273</b>	<b>32 851</b>	<b>136 445</b>	<b>22 361</b>	<b>21 588</b>	<b>97 512</b>	<b>76 813</b>	<b>32 753</b>	<b>22 316</b>	<b>171 728</b>	<b>74 823</b>	<b>40 783</b>	<b>33 248</b>	<b>-21 530</b>	<b>648 110</b>	<b>91 744</b>	<b>-2 518</b>	<b>737 336</b>
I	4 280	8 469	34 203	6 410	4 129	21 564	18 715	7 965	5 603	38 200	14 643	10 193	8 093	-4 562	144 976	21 700	-587	166 089
II	6 271	8 815	37 258	5 069	5 616	24 720	19 889	8 497	5 636	41 938	17 664	10 223	8 419	-5 049	158 660	23 028	-602	181 086
III	28 615	8 710	35 979	5 454	6 039	25 746	19 845	8 305	5 532	45 217	20 695	10 221	8 379	-5 556	183 886	25 660	-695	208 851
IV	16 107	6 857	29 005	5 428	5 804	25 482	18 364	7 986	5 545	46 373	21 821	10 146	8 357	-6 363	160 588	21 356	-634	181 310
<b>2009</b>	<b>54 192</b>	<b>29 078</b>	<b>107 880</b>	<b>20 629</b>	<b>12 410</b>	<b>80 448</b>	<b>71 286</b>	<b>33 016</b>	<b>23 634</b>	<b>152 829</b>	<b>68 555</b>	<b>32 405</b>	<b>34 802</b>	<b>-24 620</b>	<b>558 402</b>	<b>72 829</b>	<b>-2 296</b>	<b>628 516</b>
I	4 234	6 928	22 690	5 609	1 891	18 210	16 216	8 367	5 691	35 581	13 623	8 624	8 844	-6 720	118 590	15 613	-601	133 548
II	6 484	7 017	27 521	4 261	3 217	20 843	18 054	8 649	6 029	37 553	16 894	7 664	8 740	-5 878	133 668	17 037	-970	149 696
III	29 241	7 581	26 778	4 783	3 404	20 080	18 718	7 954	5 910	39 416	18 411	8 086	8 516	-6 226	155 928	20 667	-349	176 089
IV	14 233	7 552	30 891	5 976	3 898	21 315	18 298	8 046	6 004	40 279	19 627	8 031	8 702	-5 796	150 216	19 512	-376	169 183
<b>2010</b>	<b>53 648</b>	<b>30 386</b>	<b>117 541</b>	<b>22 066</b>	<b>12 555</b>	<b>86 587</b>	<b>72 414</b>	<b>32 450</b>	<b>23 834</b>	<b>153 761</b>	<b>65 475</b>	<b>34 243</b>	<b>35 276</b>	<b>-22 160</b>	<b>582 071</b>	<b>75 113</b>	<b>-2 019</b>	<b>654 598</b>
I	4 462	7 205	25 174	6 230	1 745	19 323	16 431	8 056	5 683	34 639	13 868	7 592	8 907	-5 341	124 338	15 944	-666	139 496
II	6 519	7 694	30 292	4 632	3 029	22 836	18 377	7 839	5 613	37 143	16 533	7 608	8 762	-4 648	140 360	17 878	-351	157 711
III	28 298	7 675	28 824	5 057	3 730	22 117	19 287	8 283	6 122	40 316	18 026	8 671	8 691	-6 220	161 008	21 432	-394	181 966
IV	14 369	7 812	33 251	6 147	4 051	22 311	18 319	8 272	6 416	41 663	17 048	10 372	8 916	-5 951	156 365	19 859	-608	175 425
<b>2011</b>	<b>64 159</b>	<b>32 912</b>	<b>120 904</b>	<b>23 203</b>	<b>12 996</b>	<b>91 145</b>	<b>78 655</b>	<b>32 562</b>	<b>23 981</b>	<b>151 156</b>	<b>66 395</b>	<b>30 678</b>	<b>34 926</b>	<b>-22 140</b>	<b>608 665</b>	<b>81 850</b>	<b>-1 317</b>	<b>688 596</b>
I	4 682	7 659	27 137	6 538	1 775	21 226	18 101	8 336	5 763	34 541	14 241	7 084	8 915	-5 713	129 793	17 143	-236	146 543
II	6 607	8 290	31 336	5 059	3 358	23 478	19 822	8 143	5 886	37 475	17 188	6 961	8 769	-4 984	144 968	19 400	-311	163 908
III	33 032	8 434	30 156	5 277	3 732	23 456	20 384	7 961	6 200	38 317	17 089	7 657	8 547	-5 599	170 536	23 794	-329	193 870
IV	19 838	8 529	32 275	6 329	4 131	22 985	20 348	8 122	6 132	40 823	17 877	8 976	8 695	-5 844	163 368	21 513	-441	184 275
<b>2012</b>	<b>61 418</b>	<b>32 880</b>	<b>118 537</b>	<b>22 264</b>	<b>11 703</b>	<b>92 721</b>	<b>73 931</b>	<b>34 320</b>	<b>25 191</b>	<b>158 164</b>	<b>73 098</b>	<b>31 001</b>	<b>34 209</b>	<b>-18 960</b>	<b>612 400</b>	<b>80 918</b>	<b>-1 851</b>	<b>690 709</b>
I	4 704	7 811	27 433	6 453	1 796	21 901	17 687	8 650	5 927	35 698	15 622	7 214	8 629	-4 876	133 521	17 358	-408	150 253
II	7 367	8 375	31 895	4 866	3 472	24 558	19 164	8 636	6 155	39 235	16 625	7 151	8 621	-4 905	149 367	20 115	-417	168 944
III	30 295	8 462	28 716	5 231	3 162	23 550	18 675	8 454	6 613	40 790	19 141	8 104	8 404	-4 637	168 941	23 007	-430	191 421
IV	19 052	8 232	30 493	5 714	3 273	22 712	18 405	8 580	6 496	42 441	19 710	8 532	8 555	-4 542	160 571	20 438	-596	180 091
<b>2013</b>	<b>69 895</b>	<b>33 117</b>	<b>107 491</b>	<b>21 659</b>	<b>10 108</b>	<b>94 552</b>	<b>74 382</b>	<b>33 960</b>	<b>25 577</b>	<b>159 960</b>	<b>72 624</b>	<b>32 387</b>	<b>33 867</b>	<b>-17 793</b>	<b>614 116</b>	<b>78 485</b>	<b>-916</b>	<b>690 402</b>
I	4 970	7 818	24 840	5 930	1 528	22 252	17 208	8 624	6 086	36 232	15 545	7 596	8 704	-4 158	132 167	16 819	-202	148 493
II	8 899	8 234	28 960	4 770	2 750	24 516	19 042	8 567	6 286	39 588	18 528	7 338	8 465	-4 166	148 148	19 071	-224	166 715
III	29 703	8 548	25 904	5 201	2 810	24 005	19 205	8 451	6 648	41 417	19 426	8 197	8 244	-4 372	167 383	22 201	-224	189 185
IV	26 323	8 517	27 787	5 758	3 020	23 779	18 927	8 318	6 557	42 723	19 125	9 256	8 454	-5 097	166 418	20 394	-266	186 009

Таблиця 2.2.  
Table 2.2.

**Валовий внутрішній продукт за категоріями кінцевого використання**  
*Gross domestic product by final use categories*

(у постійних цінах 2007 року; млн.грн.)  
(at constant prices of 2007; million UAH)

Періоди	Валовий внутрішній продукт	Кінцеві споживчі витрати <i>Final consumption expenditure</i>						Валове нагромадження <i>Gross capital formation</i>				Експорт товарів і послуг	Імпорт товарів і послуг
		всього	домашніх господарств	некомерційних організацій, що обслуговують домашні господарства	сектору загального державного управління	у тому числі: <i>in particular:</i>		всього	валове нагромадження основного капіталу	зміна запасів матеріальних оборотних коштів	придбання за виключенням вибуття цінностей		
						індивідуальні споживчі витрати	колективні споживчі витрати						
<i>Periods</i>	<i>Gross domestic product</i>	<i>total</i>	<i>of house- holds</i>	<i>of non-profit institutions serving households</i>	<i>of general government</i>	<i>individual consumption expenditure</i>	<i>collective consumption expenditure</i>	<i>total</i>	<i>gross fixed capital formation</i>	<i>changes in inventories</i>	<i>acquisitions less disposals of valuables</i>	<i>Export of goods and services</i>	<i>Import of goods and services</i>
2001	468 445	292 336	188 599	9 187	117 357	72 426	44 901	92 240	83 323	9 010	109	265 925	-182 249
I	96 169	63 660	41 310	2 074	25 043	15 455	9 581	11 736	14 356	-2 733	26	64 210	-42 742
II	106 396	67 630	42 901	2 143	28 400	17 508	10 882	18 357	18 490	-170	23	69 457	-46 857
III	138 902	79 683	53 144	2 454	29 024	17 884	11 129	33 291	22 273	11 289	28	64 985	-43 444
IV	126 978	81 363	51 244	2 516	34 890	21 579	13 309	28 856	28 204	624	32	67 273	-49 206
2002	493 036	306 829	206 499	8 666	109 519	66 230	43 122	90 892	86 174	4 670	121	285 711	-188 325
I	101 710	65 401	42 913	1 976	25 102	15 605	9 502	11 158	15 616	-4 632	30	64 704	-40 257
II	111 480	70 306	46 308	2 017	26 812	16 152	10 613	18 649	19 915	-1 342	27	70 764	-47 090
III	145 764	84 082	58 894	2 285	26 106	15 165	10 838	34 651	23 376	11 547	32	74 294	-47 524
IV	134 082	87 040	58 384	2 388	31 499	19 308	12 169	26 434	27 267	-903	32	75 949	-53 454
2003	539 953	337 208	229 646	8 451	117 026	69 557	47 168	112 725	105 394	7 323	146	315 031	-220 236
I	111 179	69 864	46 808	1 967	25 313	15 614	9 691	15 703	19 155	-3 601	33	71 328	-46 076
II	124 185	77 100	51 439	1 976	28 564	17 389	11 143	24 657	24 874	-268	31	78 317	-54 924
III	154 051	92 622	65 395	2 203	28 256	16 039	12 068	39 295	29 466	10 046	42	80 440	-56 220
IV	150 538	97 622	66 004	2 305	34 893	20 515	14 266	33 070	31 899	1 146	40	84 946	-63 016
2004	605 335	370 789	259 413	7 410	119 065	71 678	47 173	118 623	126 923	-8 786	169	382 667	-254 331
I	125 712	79 455	55 353	1 773	25 688	16 000	9 697	18 023	22 810	-5 190	36	86 228	-56 325
II	139 912	87 003	60 324	1 740	28 886	17 728	11 140	20 632	30 485	-10 823	35	99 487	-64 068
III	175 690	96 844	68 790	1 907	29 328	16 867	12 328	46 072	36 441	9 411	46	100 402	-63 532
IV	164 021	107 487	74 946	1 990	35 163	21 083	14 008	33 896	37 187	-2 184	52	96 550	-70 406
2005	623 479	430 017	311 606	6 660	121 809	74 467	47 239	136 255	131 894	4 163	212	333 880	-271 478
I	132 132	88 531	63 465	1 736	25 811	16 008	9 804	21 761	24 029	-2 405	47	82 408	-59 714
II	145 117	99 918	71 765	1 654	29 281	18 514	10 805	30 196	31 511	-1 415	42	84 504	-68 675
III	178 476	114 467	84 518	1 681	29 803	17 982	11 771	49 202	36 892	12 568	60	87 088	-69 336
IV	167 754	127 101	91 858	1 589	36 914	21 963	14 859	35 096	39 462	-4 585	63	79 880	-73 753
2006	669 865	487 688	361 057	6 104	126 645	76 932	49 556	160 692	159 477	910	227	314 510	-293 998
I	138 472	103 280	74 957	1 619	29 027	17 457	11 516	32 403	29 416	2 983	57	69 282	-67 587
II	155 439	117 698	86 228	1 478	32 143	19 928	12 216	31 120	38 022	-7 137	29	75 126	-71 178
III	191 882	127 621	95 820	1 525	30 904	18 767	12 098	53 946	44 419	9 717	55	89 491	-76 706
IV	184 072	139 089	104 052	1 482	34 571	20 780	13 726	43 223	47 620	-4 653	86	80 611	-78 527

Продовження

Continued

Періоди	Валовий внутрішній продукт	Кінцеві споживчі витрати <i>Final consumption expenditure</i>						Валове нагромадження <i>Gross capital formation</i>				Експорт товарів і послуг	Імпорт товарів і послуг
		всього	домашніх господарств	некомерційних організацій, що обслуговують домашні господарства	сектору загального державного управління	у тому числі: <i>in particular:</i>		всього	валове нагромадження основного капіталу	зміна запасів матеріальних оборотних коштів	придбання за виключенням вибуття цінностей		
						індивідуальні споживчі витрати	колективні споживчі витрати						
<i>Periods</i>	<i>Gross domestic product</i>	<i>total</i>	<i>of house- holds</i>	<i>of non-profit institutions serving households</i>	<i>of general government</i>	<i>individual consumption expenditure</i>	<i>collective consumption expenditure</i>	<i>total</i>	<i>gross fixed capital formation</i>	<i>changes in inventories</i>	<i>acquisitions less disposals of valuables</i>	<i>Export of goods and services</i>	<i>Import of goods and services</i>
2007	720 731	558 581	423 174	6 445	128 962	79 914	49 048	203 318	198 348	4 685	285	323 205	-364 373
I	153 146	121 655	90 723	1 830	29 102	18 168	10 934	38 127	36 028	2 020	79	74 570	-81 206
II	170 514	135 150	100 479	1 635	33 036	21 144	11 892	44 752	47 445	-2 746	53	82 036	-91 424
III	200 329	141 550	108 404	1 644	31 502	19 464	12 038	63 536	55 905	7 567	64	85 113	-89 870
IV	196 742	160 226	123 568	1 336	35 322	21 138	14 184	56 903	58 970	-2 156	89	81 486	-101 873
2008	737 336	615 170	478 739	6 073	130 358	81 459	48 899	206 900	196 018	10 599	283	341 700	-426 434
I	166 089	142 675	112 168	1 668	28 839	18 878	9 961	45 656	44 809	778	69	74 613	-96 855
II	181 086	148 406	113 155	1 497	33 754	21 337	12 417	57 915	51 756	6 102	57	93 320	-118 555
III	208 851	155 380	124 066	1 481	29 833	17 627	12 206	71 607	54 102	17 434	71	103 003	-121 139
IV	181 310	168 709	129 350	1 427	37 932	23 617	14 315	31 722	45 351	-13 715	86	70 764	-89 885
2009	628 516	540 409	407 473	4 917	127 169	80 169	46 997	88 164	97 055	-8 349	276	266 366	-260 643
I	133 548	126 297	95 953	1 317	28 887	19 389	9 492	11 181	18 817	-7 202	58	58 068	-60 620
II	149 696	131 564	96 751	1 241	33 215	21 468	11 744	15 007	22 846	-7 427	109	61 501	-56 608
III	176 089	136 091	106 337	1 227	28 545	16 999	11 549	33 924	25 332	8 141	47	71 169	-63 533
IV	169 183	146 457	108 432	1 132	36 522	22 313	14 212	28 052	30 060	-1 861	62	75 628	-79 882
2010	654 598	574 777	436 477	5 176	132 260	81 813	50 608	100 384	100 822	1 986	210	276 790	-289 993
I	139 496	127 618	96 103	1 341	29 972	19 048	10 908	13 165	17 751	-5 095	59	58 280	-56 857
II	157 711	136 742	103 366	1 269	31 896	20 538	11 312	19 598	22 108	-2 460	40	69 635	-66 360
III	181 966	146 338	114 643	1 320	30 203	18 361	11 913	38 637	27 746	13 787	56	72 572	-76 336
IV	175 425	164 079	122 365	1 246	40 189	23 866	16 475	28 984	33 217	-4 246	55	76 303	-90 440
2011	688 596	638 461	505 000	5 302	128 284	79 006	49 493	117 780	108 009	13 305	250	288 574	-341 459
I	146 543	140 855	108 806	1 379	30 564	19 599	10 883	18 849	17 433	1 952	61	69 563	-78 518
II	163 908	152 312	118 074	1 322	32 817	20 744	12 037	23 970	22 920	1 708	49	73 078	-81 852
III	193 870	161 446	133 094	1 327	27 350	15 958	11 590	45 930	30 445	17 669	78	72 781	-85 908
IV	184 275	183 848	145 026	1 274	37 553	22 705	14 983	29 031	37 211	-8 024	62	73 152	-95 181
2012	690 709	688 665	550 719	4 386	134 124	83 980	50 122	109 782	111 018	1 196	323	267 853	-347 671
I	150 253	150 119	117 341	1 145	31 559	20 619	10 781	17 481	19 845	-2 161	74	64 495	-76 127
II	168 944	168 126	132 625	1 106	34 399	22 224	12 047	29 549	26 920	3 562	30	67 159	-89 220
III	191 421	178 308	147 715	1 049	30 066	18 113	12 076	37 658	28 859	10 318	115	70 041	-89 613
IV	180 091	192 112	153 038	1 086	38 100	23 024	15 218	25 094	35 394	-10 523	104	66 158	-92 711
2013	690 402	727 090	593 834	4 922	130 770	82 974	47 559	87 742	103 685	-17 937	102	244 225	-327 186
I	148 493	158 275	124 996	1 253	31 917	20 572	11 224	14 707	21 227	-7 941	38	58 704	-74 312
II	166 715	179 713	145 261	1 221	33 607	21 901	11 532	13 867	22 226	-10 308	35	57 545	-72 792
III	189 185	188 946	160 145	1 216	29 088	17 717	11 464	33 295	26 637	9 439	12	64 539	-88 997
IV	186 009	200 156	163 432	1 232	36 158	22 784	13 339	25 873	33 595	-9 127	17	63 437	-91 085



Таблиця 2.3.

**Кінцеві споживчі витрати домашніх господарств за цілями**  
*Final consumption expenditure of households by purpose*

(у постійних цінах 2007 року; млн.грн.)  
 (at constant prices of 2007; million UAH)

Періоди	Кінцеві споживчі витрати домашніх господарств	Продукти харчування та безалкогольні напої	Алкогольні напої, тютюнові вироби та наркотики	Одяг і взуття	Житло, вода, електроенергія, газ та інші види палива	Предмети домашнього вжитку, побутова техніка та поточне утримання житла	Охорона здоров'я	Транспорт	Зв'язок	Відпочинок і культура	Освіта	Ресторани та готелі	Різні товари та послуги
<i>Periods</i>	<i>Final consumption expenditure of households</i>	<i>Food and non-alcoholic beverages</i>	<i>Alcoholic beverages, tobaccos and narcotics</i>	<i>Clothing and footwear</i>	<i>Housing, water, electricity, gas and other fuels</i>	<i>Furnishings, household equipment and routine maintenance of the house</i>	<i>Health</i>	<i>Transport</i>	<i>Communication</i>	<i>Recreation and culture</i>	<i>Education</i>	<i>Restaurants and hotels</i>	<i>Miscellaneous goods and services</i>
<b>2001</b>	<b>188 599</b>	<b>105 286</b>	<b>8 320</b>	<b>7 940</b>	<b>29 910</b>	<b>4 325</b>	<b>6 260</b>	<b>16 351</b>	<b>5 873</b>	<b>4 541</b>	<b>3 541</b>	<b>7 624</b>	<b>4 125</b>
I	41 310	24 099	1 616	1 547	7 429	892	1 404	2 922	1 319	929	692	1 709	900
II	42 901	24 169	1 877	1 670	6 704	927	1 372	3 821	1 337	1 065	821	1 831	938
III	53 144	30 773	2 302	2 146	7 313	1 143	1 596	4 916	1 533	1 194	1 114	2 045	1 181
IV	51 244	26 245	2 525	2 577	8 464	1 363	1 888	4 692	1 684	1 353	914	2 039	1 106
<b>2002</b>	<b>206 499</b>	<b>110 659</b>	<b>8 983</b>	<b>7 832</b>	<b>35 506</b>	<b>4 480</b>	<b>7 196</b>	<b>19 293</b>	<b>6 266</b>	<b>5 764</b>	<b>4 867</b>	<b>8 794</b>	<b>4 806</b>
I	42 913	21 560	1 789	1 675	9 154	951	1 660	3 721	1 651	1 160	916	1 950	1 020
II	46 308	24 112	2 086	1 810	7 814	989	1 618	4 558	1 463	1 305	1 164	2 124	1 131
III	58 894	32 609	2 330	2 116	8 288	1 177	1 831	6 305	1 541	1 607	1 868	2 438	1 402
IV	58 384	32 378	2 778	2 231	10 250	1 363	2 087	4 709	1 611	1 692	919	2 282	1 253
<b>2003</b>	<b>229 646</b>	<b>111 353</b>	<b>11 205</b>	<b>9 057</b>	<b>39 808</b>	<b>5 629</b>	<b>8 771</b>	<b>23 445</b>	<b>8 641</b>	<b>7 055</b>	<b>6 194</b>	<b>9 437</b>	<b>6 068</b>
I	46 808	21 503	2 234	1 897	10 486	1 131	1 966	4 435	1 852	1 341	1 146	1 978	1 200
II	51 439	24 484	2 593	2 087	8 680	1 209	1 985	5 383	2 017	1 521	1 534	2 246	1 387
III	65 395	33 046	2 870	2 463	8 970	1 491	2 233	7 545	2 288	1 978	2 257	2 684	1 767
IV	66 004	32 320	3 508	2 610	11 672	1 798	2 587	6 082	2 484	2 215	1 257	2 529	1 714
<b>2004</b>	<b>259 413</b>	<b>110 962</b>	<b>14 578</b>	<b>11 204</b>	<b>41 810</b>	<b>7 679</b>	<b>10 303</b>	<b>31 722</b>	<b>11 114</b>	<b>9 038</b>	<b>7 008</b>	<b>9 873</b>	<b>7 197</b>
I	55 353	22 150	3 000	2 268	11 205	1 582	2 402	6 159	2 509	2 039	1 449	3 114	1 575
II	60 324	25 526	3 408	2 814	9 488	1 695	2 366	7 710	2 528	1 900	1 690	2 325	1 749
III	68 790	31 799	3 691	2 972	9 013	1 876	2 522	9 194	2 870	1 993	2 219	1 277	1 858
IV	74 946	31 487	4 479	3 150	12 104	2 526	3 013	8 659	3 207	3 106	1 650	3 157	2 015
<b>2005</b>	<b>311 606</b>	<b>123 278</b>	<b>17 999</b>	<b>13 699</b>	<b>49 592</b>	<b>10 383</b>	<b>12 486</b>	<b>41 484</b>	<b>14 468</b>	<b>14 544</b>	<b>7 059</b>	<b>9 836</b>	<b>7 712</b>
I	63 465	22 113	3 662	2 741	13 200	1 945	2 881	7 899	3 184	3 233	1 449	3 096	1 684
II	71 765	27 626	4 289	3 450	11 061	2 261	2 872	10 021	3 409	3 058	1 696	2 322	1 879
III	84 518	36 569	4 590	3 691	10 885	2 813	3 085	12 198	3 897	3 214	2 251	1 268	1 981
IV	91 858	36 970	5 458	3 817	14 446	3 364	3 648	11 366	3 978	5 039	1 663	3 150	2 168
<b>2006</b>	<b>361 057</b>	<b>141 039</b>	<b>21 270</b>	<b>19 861</b>	<b>51 283</b>	<b>12 409</b>	<b>14 084</b>	<b>48 071</b>	<b>15 523</b>	<b>17 058</b>	<b>7 076</b>	<b>9 976</b>	<b>10 242</b>
I	74 957	25 745	4 261	3 972	13 735	2 539	3 214	9 092	3 816	4 203	1 578	3 199	2 277
II	86 228	32 426	4 991	5 047	13 160	2 866	3 218	12 096	4 040	3 585	1 900	2 200	2 444
III	95 820	41 883	5 241	5 476	10 897	3 308	3 370	13 752	3 884	3 150	1 971	1 350	2 569
IV	104 052	40 985	6 777	5 366	13 491	3 696	4 282	13 131	3 783	6 120	1 627	3 227	2 952

Продовження

Continued

Періоди	Кінцеві споживчі витрати домашніх господарств	Продукти харчування та безалкогольні напої	Алкогольні напої, тютюнові вироби та наркотики	Одяг і взуття	Житло, вода, електроенергія, газ та інші види палива	Предмети домашнього вжитку, побутова техніка та поточне утримання житла	Охорона здоров'я	Транспорт	Зв'язок	Відпочинок і культура	Освіта	Ресторани та готелі	Різні товари та послуги
<i>Periods</i>	<i>Final consumption expenditure of households</i>	<i>Food and non- alcoholic beverages</i>	<i>Alcoholic beverages, tobaccos and narcotics</i>	<i>Clothing and footwear</i>	<i>Housing, water, electricity, gas and other fuels</i>	<i>Furnishings, household equipment and routine maintenance of the house</i>	<i>Health</i>	<i>Transport</i>	<i>Communication</i>	<i>Recreation and culture</i>	<i>Education</i>	<i>Restaurants and hotels</i>	<i>Miscellaneous goods and services</i>
<b>2007</b>	<b>423 174</b>	<b>159 139</b>	<b>24 792</b>	<b>23 330</b>	<b>49 066</b>	<b>17 358</b>	<b>16 959</b>	<b>60 914</b>	<b>16 172</b>	<b>22 060</b>	<b>7 150</b>	<b>11 457</b>	<b>14 777</b>
I	90 723	34 201	5 157	4 511	12 476	3 355	4 186	10 840	3 622	4 550	1 876	2 866	3 083
II	100 479	38 895	6 147	5 328	11 520	3 819	3 957	14 651	3 609	4 516	1 816	2 694	3 527
III	108 404	41 665	6 668	5 948	11 744	4 430	4 198	17 019	4 099	5 150	1 735	2 084	3 664
IV	123 568	44 378	6 820	7 543	13 326	5 754	4 618	18 404	4 842	7 844	1 723	3 813	4 503
<b>2008</b>	<b>478 739</b>	<b>166 909</b>	<b>27 702</b>	<b>32 413</b>	<b>55 015</b>	<b>21 806</b>	<b>18 999</b>	<b>75 510</b>	<b>18 055</b>	<b>25 421</b>	<b>7 092</b>	<b>11 757</b>	<b>18 060</b>
I	112 168	39 865	5 860	6 595	14 456	4 826	4 698	16 007	4 292	6 410	1 896	3 075	4 188
II	113 155	39 271	6 879	7 880	12 126	5 023	4 383	18 312	4 348	5 801	1 836	2 950	4 346
III	124 066	44 155	7 466	8 601	13 574	5 721	4 596	20 734	4 581	6 206	1 740	2 239	4 453
IV	129 350	43 618	7 497	9 337	14 859	6 236	5 322	20 457	4 834	7 004	1 620	3 493	5 073
<b>2009</b>	<b>407 473</b>	<b>153 962</b>	<b>25 174</b>	<b>30 041</b>	<b>50 469</b>	<b>17 971</b>	<b>18 433</b>	<b>43 652</b>	<b>16 055</b>	<b>19 360</b>	<b>6 677</b>	<b>10 867</b>	<b>13 134</b>
I	95 953	34 795	5 719	6 627	13 445	4 271	4 708	9 855	3 784	4 860	1 763	2 828	3 094
II	96 751	36 995	6 497	7 185	10 863	4 062	4 307	10 672	3 878	4 412	1 719	2 706	2 956
III	106 337	41 816	6 517	8 067	12 527	4 678	4 476	11 899	3 812	4 621	1 666	2 172	3 384
IV	108 432	40 356	6 441	8 162	13 634	4 960	4 942	11 226	4 581	5 467	1 529	3 161	3 700
<b>2010</b>	<b>436 477</b>	<b>162 826</b>	<b>24 647</b>	<b>35 692</b>	<b>54 787</b>	<b>21 404</b>	<b>19 547</b>	<b>45 741</b>	<b>16 962</b>	<b>23 558</b>	<b>6 819</b>	<b>11 717</b>	<b>12 565</b>
I	96 103	34 838	5 269	7 234	14 460	4 190	4 477	8 812	4 126	4 956	1 781	2 826	2 853
II	103 366	39 276	6 076	8 276	12 299	4 670	4 586	11 238	4 274	4 978	1 732	2 816	2 990
III	114 643	44 449	6 681	9 313	13 246	5 810	4 897	12 710	4 263	5 847	1 656	2 526	3 144
IV	122 365	44 263	6 621	10 869	14 782	6 734	5 587	12 981	4 299	7 777	1 650	3 549	3 578
<b>2011</b>	<b>505 000</b>	<b>185 302</b>	<b>27 865</b>	<b>46 613</b>	<b>56 934</b>	<b>26 561</b>	<b>22 567</b>	<b>59 353</b>	<b>19 630</b>	<b>27 273</b>	<b>7 008</b>	<b>12 806</b>	<b>15 198</b>
I	108 806	38 167	5 597	9 203	14 913	5 267	5 297	11 943	4 839	5 754	1 784	3 184	3 205
II	118 074	42 800	6 734	10 993	12 943	6 289	5 233	14 482	4 833	5 769	1 755	3 113	3 629
III	133 094	50 505	7 834	12 408	13 730	7 159	5 649	16 720	4 690	6 366	1 678	2 700	3 895
IV	145 026	53 830	7 700	14 009	15 348	7 846	6 388	16 208	5 268	9 384	1 791	3 809	4 469
<b>2012</b>	<b>550 719</b>	<b>205 634</b>	<b>33 186</b>	<b>49 825</b>	<b>53 031</b>	<b>28 360</b>	<b>25 065</b>	<b>65 448</b>	<b>23 725</b>	<b>31 857</b>	<b>7 071</b>	<b>13 289</b>	<b>17 419</b>
I	117 341	42 003	6 852	9 638	14 117	5 708	5 715	12 938	5 593	6 417	1 795	3 230	3 635
II	132 625	49 386	8 422	11 807	11 442	6 988	5 870	16 795	5 667	7 062	1 795	3 372	4 549
III	147 715	58 153	9 042	13 317	12 465	7 887	6 299	18 079	6 021	7 828	1 738	2 743	4 719
IV	153 038	56 092	8 870	15 063	15 007	7 777	7 181	17 636	6 444	10 550	1 743	3 944	4 516
<b>2013</b>	<b>593 834</b>	<b>223 308</b>	<b>33 170</b>	<b>58 214</b>	<b>58 983</b>	<b>31 006</b>	<b>27 128</b>	<b>67 891</b>	<b>24 571</b>	<b>34 606</b>	<b>7 214</b>	<b>13 856</b>	<b>19 383</b>
I	124 996	43 312	7 155	11 760	15 236	6 442	6 575	12 976	6 106	6 987	1 833	3 461	4 108
II	145 261	53 390	8 231	14 351	13 440	7 994	6 453	18 117	6 003	7 969	1 875	3 599	5 116
III	160 145	64 107	8 914	15 783	14 189	8 189	6 832	19 144	6 026	8 797	1 729	2 711	4 989
IV	163 432	62 499	8 870	16 320	16 118	8 381	7 268	17 654	6 436	10 853	1 777	4 085	5 170

Таблиця 2.4.

## Валове нагромадження основного капіталу в розрізі видів нефінансових активів

Table 2.4.

## Gross fixed capital formation by kinds of non-financial assets

(у постійних цінах 2007 року; млн.грн.)  
(at constant prices of 2007; million UAH)

Періоди	Валове нагромадження основного капіталу	Матеріальні основні засоби <i>Tangible fixed assets</i>						Нематеріальні основні засоби <i>Intangible fixed assets</i>				Витрати на покращення матеріальних невироблених активів, включаючи землю	Витрати, пов'язані з передачею прав власності на невироблені активи
		всього	житлові будівлі	інші будівлі та споруди	машини та обладнання	культивовані активи	інші матеріальні основні засоби	всього	витрати на розвідування корисних копалин	засоби програмного забезпечення	інші нематеріальні основні засоби		
<i>Periods</i>	<i>Gross fixed capital formation</i>	<i>total</i>	<i>dwellings</i>	<i>other buildings and structures</i>	<i>machinery and equipment</i>	<i>cultivated assets</i>	<i>other tangible fixed assets</i>	<i>total</i>	<i>mineral exploration</i>	<i>computer software</i>	<i>other intangible fixed assets</i>	<i>Major improvements to tangible non-produced assets, including land</i>	<i>Costs associated with the transfers of ownership of non-produced assets</i>
<b>2007</b>	<b>198 348</b>	<b>190 665</b>	<b>32 091</b>	<b>70 924</b>	<b>86 856</b>	<b>686</b>	<b>108</b>	<b>7 399</b>	<b>1 529</b>	<b>2 785</b>	<b>3 085</b>	<b>98</b>	<b>186</b>
I	36 028	35 145	6 528	11 916	16 419	274	8	847	398	221	228	23	13
II	47 445	45 953	8 276	15 840	21 534	290	13	1 453	499	525	429	25	14
III	55 905	53 491	9 139	20 423	23 851	51	27	2 360	467	813	1 080	27	27
IV	58 970	56 076	8 148	22 745	25 052	71	60	2 739	165	1 226	1 348	23	132
<b>2008</b>	<b>196 018</b>	<b>189 589</b>	<b>30 185</b>	<b>65 667</b>	<b>93 248</b>	<b>489</b>	—	<b>5 892</b>	<b>1 316</b>	<b>1 998</b>	<b>2 578</b>	<b>108</b>	<b>429</b>
I	44 809	43 386	7 450	12 338	23 572	26	—	1 332	302	418	612	22	69
II	51 756	50 172	8 558	16 363	25 207	44	—	1 412	303	471	638	23	149
III	54 102	52 483	8 405	17 841	26 094	143	—	1 428	338	496	594	27	164
IV	45 351	43 548	5 772	19 125	18 375	276	—	1 720	373	613	734	36	47
<b>2009</b>	<b>97 055</b>	<b>91 926</b>	<b>13 302</b>	<b>44 470</b>	<b>31 856</b>	<b>745</b>	—	<b>4 557</b>	<b>1 432</b>	<b>1 749</b>	<b>1 356</b>	<b>528</b>	<b>67</b>
I	18 817	17 569	3 142	7 713	6 099	337	—	1 138	305	446	386	95	20
II	22 846	21 585	3 065	10 119	7 858	223	—	1 129	339	437	350	121	17
III	25 332	24 067	3 563	12 523	7 398	63	—	1 115	372	445	292	140	17
IV	30 060	28 705	3 532	14 115	10 501	122	—	1 175	416	421	328	172	13
<b>2010</b>	<b>100 822</b>	<b>97 397</b>	<b>17 139</b>	<b>41 258</b>	<b>36 456</b>	<b>754</b>	—	<b>3 030</b>	<b>1 053</b>	<b>1 499</b>	<b>391</b>	<b>89</b>	<b>17</b>
I	17 751	17 139	2 841	7 221	6 492	301	—	547	177	308	40	10	3
II	22 108	21 315	3 968	8 575	8 098	310	—	715	214	363	117	15	5
III	27 746	26 904	4 071	12 389	9 826	107	—	713	272	331	93	35	4
IV	33 217	32 039	6 259	13 073	12 040	36	—	1 055	390	497	141	29	5
<b>2011</b>	<b>108 009</b>	<b>105 754</b>	<b>13 550</b>	<b>46 504</b>	<b>42 921</b>	<b>671</b>	—	<b>1 732</b>	<b>13</b>	<b>1 270</b>	<b>357</b>	<b>70</b>	<b>9</b>
I	17 433	17 025	2 634	6 664	7 189	279	—	332	3	262	46	6	1
II	22 920	22 370	2 311	9 677	9 699	263	—	440	2	313	104	23	1
III	30 445	29 928	3 269	13 439	12 512	66	—	369	3	281	62	11	1
IV	37 211	36 431	5 336	16 724	13 521	63	—	591	5	414	145	30	6
<b>2012</b>	<b>111 018</b>	<b>108 864</b>	<b>14 116</b>	<b>43 754</b>	<b>48 414</b>	<b>951</b>	—	<b>1 622</b>	<b>45</b>	<b>1 257</b>	<b>198</b>	<b>77</b>	<b>4</b>
I	19 845	19 408	2 829	7 732	8 257	317	—	341	6	271	36	12	1
II	26 920	26 388	3 063	9 638	13 113	333	—	410	13	311	57	9	1
III	28 859	28 381	3 707	11 010	13 136	131	—	351	7	273	44	9	1
IV	35 394	34 687	4 517	15 374	13 908	170	—	520	19	402	61	47	1
<b>2013</b>	<b>103 685</b>	<b>101 460</b>	<b>16 104</b>	<b>38 331</b>	<b>44 445</b>	<b>1 240</b>	—	<b>1 746</b>	<b>115</b>	<b>1 265</b>	<b>254</b>	<b>65</b>	<b>1</b>
I	21 227	20 849	3 046	8 411	8 720	350	—	285	12	212	41	4	0
II	22 226	21 774	3 335	7 825	10 010	423	—	353	32	248	51	7	1
III	26 637	26 083	4 744	9 543	11 225	197	—	438	32	303	81	7	0
IV	33 595	32 754	4 979	12 552	14 490	270	—	670	39	502	81	47	0



**Індекси фізичного обсягу  
та індекси-дефлятори  
валового внутрішнього продукту  
до відповідного періоду  
попереднього року  
(у постійних цінах 2007 року)**

***Volume indices and  
deflators of  
gross domestic product  
to the same period  
of the previous year  
(at constant prices of 2007)***



3.1.

## Індекси фізичного обсягу валового внутрішнього продукту та валової доданої вартості за видами економічної діяльності

Table 3.1.

Volume indices of gross domestic product and gross value added by types of economic activity

(відсотків до відповідного періоду попереднього року)  
(percent of the same period of the previous year)

Periods	C Agriculture, hunting, forestry	Mining	Manufacturing	Production and distribution of electricity, gas and water	Construction	Trade; repair of motor vehicles, household appliances and personal demand items	Activity of transport and communications	Education	Health care and provision social aid	Other types of economic activity	in particular:			Financial intermediation services indirectly measured	Валова додана вартість в основних цінах  Gross value added at basic prices	Taxes on products	Subsidies on products	Валовий внутрішній продукт  Gross domestic product
											Real estate activities, renting, engineering and provision of services to businessmen	Financial activity	Public administration					
<b>2002</b>	<b>102,0</b>	<b>102,4</b>	<b>109,5</b>	<b>101,7</b>	<b>97,4</b>	<b>107,8</b>	<b>107,4</b>	<b>99,5</b>	<b>104,6</b>	<b>109,3</b>	<b>112,4</b>	<b>99,1</b>	<b>107,6</b>	<b>103,5</b>	<b>105,9</b>	<b>98,5</b>	<b>62,1</b>	<b>105,2</b>
I	108,4	99,7	107,8	97,7	95,7	115,5	107,0	105,4	104,3	106,7	112,0	86,6	111,4	100,5	<b>106,5</b>	97,4	52,6	<b>105,8</b>
II	109,9	99,1	108,0	99,5	92,5	105,5	106,3	99,0	102,7	105,2	109,0	89,2	108,7	101,9	<b>104,8</b>	102,2	59,7	<b>104,8</b>
III	101,9	103,7	108,3	102,2	103,3	108,4	107,5	97,9	107,2	111,0	115,9	96,1	110,8	101,7	<b>105,6</b>	98,1	63,9	<b>104,9</b>
IV	95,9	107,1	113,4	107,3	96,9	103,9	108,9	96,8	104,1	113,5	112,6	126,6	101,2	110,0	<b>106,6</b>	96,5	70,7	<b>105,6</b>
<b>2003</b>	<b>88,8</b>	<b>108,8</b>	<b>117,4</b>	<b>104,6</b>	<b>128,2</b>	<b>121,4</b>	<b>111,2</b>	<b>110,4</b>	<b>108,9</b>	<b>113,2</b>	<b>109,9</b>	<b>145,8</b>	<b>100,7</b>	<b>131,6</b>	<b>110,3</b>	<b>103,5</b>	<b>103,4</b>	<b>109,5</b>
I	102,7	104,6	111,1	112,8	122,8	108,6	110,3	113,5	108,4	113,4	110,0	147,6	100,9	117,0	<b>110,6</b>	100,1	123,9	<b>109,3</b>
II	85,8	107,3	114,8	107,3	138,1	126,5	111,8	111,8	108,7	113,9	109,7	149,5	101,0	127,5	<b>112,4</b>	105,3	131,4	<b>111,4</b>
III	77,8	111,5	122,3	102,2	132,5	113,9	111,8	111,8	109,2	113,5	108,9	149,1	101,3	134,2	<b>104,5</b>	115,2	97,9	<b>105,7</b>
IV	109,9	111,4	120,0	96,7	119,1	134,8	110,8	105,1	109,1	112,2	110,9	138,7	99,5	146,5	<b>114,6</b>	92,4	74,3	<b>112,3</b>
<b>2004</b>	<b>118,4</b>	<b>107,9</b>	<b>114,8</b>	<b>93,8</b>	<b>121,0</b>	<b>113,8</b>	<b>111,5</b>	<b>100,3</b>	<b>101,7</b>	<b>121,1</b>	<b>123,0</b>	<b>131,0</b>	<b>112,4</b>	<b>113,3</b>	<b>113,4</b>	<b>100,2</b>	<b>91,3</b>	<b>112,1</b>
I	95,2	112,6	123,6	89,6	130,1	126,4	113,1	99,6	100,8	118,1	121,8	126,7	107,9	120,1	<b>114,2</b>	101,4	53,0	<b>113,1</b>
II	99,4	112,0	117,2	96,5	122,3	116,9	114,4	103,1	102,5	124,0	124,7	135,9	114,4	107,8	<b>114,8</b>	94,6	58,2	<b>112,7</b>
III	134,4	104,4	112,2	97,4	112,4	114,1	113,1	100,8	102,4	120,2	121,8	126,6	113,5	115,7	<b>116,4</b>	95,3	97,5	<b>114,0</b>
IV	109,9	103,3	109,1	93,4	124,2	103,0	105,5	97,8	101,2	121,9	123,8	134,0	113,5	110,7	<b>108,9</b>	111,6	168,7	<b>109,0</b>
<b>2005</b>	<b>100,4</b>	<b>102,6</b>	<b>100,4</b>	<b>101,7</b>	<b>86,7</b>	<b>85,6</b>	<b>108,3</b>	<b>100,0</b>	<b>100,2</b>	<b>111,3</b>	<b>114,6</b>	<b>112,8</b>	<b>100,2</b>	<b>135,3</b>	<b>100,3</b>	<b>128,3</b>	<b>109,6</b>	<b>103,0</b>
I	104,2	102,1	105,1	102,3	84,5	90,3	111,3	100,7	99,2	114,4	118,8	117,7	101,8	125,0	<b>103,7</b>	118,7	122,4	<b>105,1</b>
II	107,3	100,2	100,1	104,1	81,8	85,3	109,2	100,6	100,3	110,6	114,0	112,7	99,5	124,3	<b>100,9</b>	129,1	110,8	<b>103,7</b>
III	102,0	102,6	96,8	97,9	89,2	83,7	105,6	101,2	100,2	109,6	113,2	109,3	98,2	145,0	<b>98,5</b>	129,8	74,5	<b>101,6</b>
IV	93,4	105,4	100,4	102,3	90,0	84,2	107,1	97,8	100,9	111,3	113,1	112,3	101,2	143,3	<b>99,2</b>	133,5	128,4	<b>102,3</b>
<b>2006</b>	<b>103,4</b>	<b>109,9</b>	<b>109,2</b>	<b>100,1</b>	<b>100,6</b>	<b>117,7</b>	<b>107,7</b>	<b>102,1</b>	<b>102,5</b>	<b>107,6</b>	<b>103,6</b>	<b>119,8</b>	<b>89,8</b>	<b>158,4</b>	<b>106,5</b>	<b>114,0</b>	<b>86,4</b>	<b>107,4</b>
I	106,0	107,9	102,4	101,1	93,7	107,9	107,9	104,1	104,8	106,2	100,2	118,4	96,6	155,0	<b>103,5</b>	115,8	101,0	<b>104,8</b>
II	106,9	110,8	110,4	96,5	98,4	116,5	110,4	103,3	103,8	111,2	107,5	121,5	95,4	174,6	<b>107,8</b>	101,6	87,3	<b>107,1</b>
III	97,4	112,0	111,9	105,6	103,9	120,5	107,8	99,2	101,7	107,7	104,0	119,9	88,1	153,5	<b>105,9</b>	117,4	95,0	<b>107,5</b>
IV	113,5	108,9	111,6	97,9	103,0	124,3	104,1	102,0	100,2	105,3	102,7	119,3	80,9	154,1	<b>108,3</b>	120,0	78,1	<b>109,7</b>

Продовження

Continued

Periods	Agriculture, hunting, forestry	Mining	Manufacturing	Production and distribution of electricity, gas and water	Construction	Trade, repair of motor vehicles, household appliances and personal demand items	Activity of transport and communications	Education	Health care and provision social aid	Other types of economic activity	in particular:			Financial intermediation services indirectly measured	Gross value added at basic prices	Taxes on products	Subsidies on products	Gross domestic product
											Real estate activities, renting, engineering and provision of services to businessmen	Financial activity	Public administration					
<b>2007</b>	<b>94,1</b>	<b>102,0</b>	<b>110,2</b>	<b>101,3</b>	<b>114,2</b>	<b>115,9</b>	<b>109,4</b>	<b>97,9</b>	<b>100,1</b>	<b>116,5</b>	<b>120,1</b>	<b>122,6</b>	<b>103,7</b>	<b>129,9</b>	<b>108,0</b>	<b>104,9</b>	<b>96,8</b>	<b>107,6</b>
I	97,2	107,9	112,5	94,0	114,2	115,6	99,8	95,1	112,4	112,7	106,8	135,4	105,3	140,4	<b>109,3</b>	124,6	105,1	<b>110,6</b>
II	102,3	103,1	110,6	106,6	109,9	113,7	101,8	101,0	105,8	111,8	112,9	116,1	100,3	130,8	<b>108,8</b>	116,8	115,2	<b>109,7</b>
III	90,8	102,1	108,7	103,9	113,8	117,8	110,1	95,5	95,5	125,1	125,9	124,7	105,4	123,6	<b>106,4</b>	90,5	111,5	<b>104,4</b>
IV	95,1	95,6	109,4	103,0	117,9	116,2	128,4	100,2	89,4	115,8	132,1	117,1	104,0	127,8	<b>107,9</b>	98,1	78,3	<b>106,9</b>
<b>2008</b>	<b>116,6</b>	<b>103,6</b>	<b>95,1</b>	<b>96,2</b>	<b>70,9</b>	<b>102,4</b>	<b>109,6</b>	<b>99,5</b>	<b>99,0</b>	<b>107,4</b>	<b>117,5</b>	<b>96,2</b>	<b>99,2</b>	<b>97,4</b>	<b>102,1</b>	<b>104,0</b>	<b>110,7</b>	<b>102,3</b>
I	100,8	107,0	107,2	101,0	85,9	111,2	115,1	100,0	99,4	113,6	116,8	103,5	99,8	93,2	<b>108,8</b>	106,5	134,9	<b>108,5</b>
II	95,9	110,2	105,6	94,5	81,3	108,8	114,6	101,4	98,6	107,9	117,3	99,7	99,7	98,6	<b>105,8</b>	109,6	116,7	<b>106,2</b>
III	123,8	108,1	98,5	105,7	66,1	99,3	110,1	102,6	98,8	103,2	119,7	95,5	98,9	97,3	<b>103,5</b>	110,9	130,4	<b>104,3</b>
IV	119,2	88,8	73,0	85,1	60,5	93,8	99,7	94,3	99,2	106,3	115,9	87,6	98,7	99,9	<b>92,4</b>	90,2	80,2	<b>92,2</b>
<b>2009</b>	<b>98,0</b>	<b>88,5</b>	<b>79,1</b>	<b>92,3</b>	<b>57,5</b>	<b>82,5</b>	<b>92,8</b>	<b>100,8</b>	<b>105,9</b>	<b>89,0</b>	<b>91,6</b>	<b>79,5</b>	<b>104,7</b>	<b>114,4</b>	<b>86,2</b>	<b>79,4</b>	<b>91,2</b>	<b>85,2</b>
I	98,9	81,8	66,3	87,5	45,8	84,4	86,6	105,0	101,6	93,1	93,0	84,6	109,3	147,3	<b>81,8</b>	71,9	102,4	<b>80,4</b>
II	103,4	79,6	73,9	84,1	57,3	84,3	90,8	101,8	107,0	89,5	95,6	75,0	103,8	116,4	<b>84,2</b>	74,0	161,1	<b>82,7</b>
III	102,2	87,0	74,4	87,7	56,4	78,0	94,3	95,8	106,8	87,2	89,0	79,1	101,6	112,1	<b>84,8</b>	80,5	50,2	<b>84,3</b>
IV	88,4	110,1	106,5	110,1	67,2	83,6	99,6	100,8	108,3	86,8	89,9	79,2	104,1	91,1	<b>93,5</b>	91,4	59,3	<b>93,3</b>
<b>2010</b>	<b>99,0</b>	<b>104,5</b>	<b>109,0</b>	<b>107,0</b>	<b>101,2</b>	<b>107,6</b>	<b>101,6</b>	<b>98,3</b>	<b>100,8</b>	<b>100,6</b>	<b>95,5</b>	<b>105,7</b>	<b>101,4</b>	<b>90,0</b>	<b>104,2</b>	<b>103,1</b>	<b>87,9</b>	<b>104,1</b>
I	105,4	104,0	110,9	111,1	92,3	106,1	101,3	96,3	99,9	97,4	101,8	88,0	100,7	79,5	<b>104,8</b>	102,1	110,8	<b>104,5</b>
II	100,5	109,6	110,1	108,7	94,2	109,6	101,8	90,6	93,1	98,9	97,9	99,3	100,3	79,1	<b>105,0</b>	104,9	36,2	<b>105,4</b>
III	96,8	101,2	107,6	105,7	109,6	110,1	103,0	104,1	103,6	102,3	97,9	107,2	102,1	99,9	<b>103,3</b>	103,7	112,9	<b>103,3</b>
IV	100,9	103,4	107,6	102,9	103,9	104,7	100,1	102,8	106,9	103,5	86,9	129,1	102,4	102,7	<b>104,1</b>	101,8	161,7	<b>103,7</b>
<b>2011</b>	<b>119,6</b>	<b>108,3</b>	<b>102,9</b>	<b>105,2</b>	<b>103,5</b>	<b>105,3</b>	<b>108,6</b>	<b>100,3</b>	<b>100,6</b>	<b>98,3</b>	<b>101,4</b>	<b>89,6</b>	<b>99,0</b>	<b>99,9</b>	<b>104,6</b>	<b>109,0</b>	<b>65,3</b>	<b>105,2</b>
I	104,9	106,3	107,8	104,9	101,7	109,8	110,2	103,5	101,4	99,7	102,7	93,3	100,1	107,0	<b>104,4</b>	107,5	35,4	<b>105,1</b>
II	101,3	107,7	103,4	109,2	110,9	102,8	107,9	103,9	104,9	100,9	104,0	91,5	100,1	107,2	<b>103,3</b>	108,5	88,6	<b>103,9</b>
III	116,7	109,9	104,6	104,4	100,1	106,1	105,7	96,1	101,3	95,0	94,8	88,3	98,3	90,0	<b>105,9</b>	111,0	83,5	<b>106,5</b>
IV	138,1	109,2	97,1	103,0	102,0	103,0	111,1	98,2	95,6	98,0	104,9	86,5	97,5	98,2	<b>104,5</b>	108,3	72,5	<b>105,0</b>
<b>2012</b>	<b>95,7</b>	<b>99,9</b>	<b>98,0</b>	<b>96,0</b>	<b>90,1</b>	<b>101,7</b>	<b>94,0</b>	<b>105,4</b>	<b>105,0</b>	<b>104,6</b>	<b>110,1</b>	<b>101,1</b>	<b>97,9</b>	<b>85,6</b>	<b>100,6</b>	<b>98,9</b>	<b>140,5</b>	<b>100,3</b>
I	100,5	102,0	101,1	98,7	101,2	103,2	97,7	103,8	102,8	103,3	109,7	101,8	96,8	85,3	<b>102,9</b>	101,3	172,9	<b>102,5</b>
II	111,5	101,0	101,8	96,2	103,4	104,6	96,7	106,1	104,6	104,7	108,4	102,7	98,3	98,4	<b>103,0</b>	103,7	134,1	<b>103,1</b>
III	91,7	100,3	95,2	99,1	84,7	100,4	91,6	106,2	106,7	106,5	112,0	105,8	98,3	82,8	<b>99,1</b>	96,7	130,7	<b>98,7</b>
IV	96,0	96,5	94,5	90,3	79,2	98,8	90,5	105,6	105,9	104,0	110,3	95,1	98,4	77,7	<b>98,3</b>	95,0	135,1	<b>97,7</b>
<b>2013</b>	<b>113,8</b>	<b>100,7</b>	<b>90,7</b>	<b>97,3</b>	<b>86,4</b>	<b>102,0</b>	<b>100,6</b>	<b>99,0</b>	<b>101,5</b>	<b>101,1</b>	<b>99,4</b>	<b>104,5</b>	<b>99,0</b>	<b>93,8</b>	<b>100,3</b>	<b>97,0</b>	<b>49,5</b>	<b>100,0</b>
I	105,7	100,1	90,5	91,9	85,1	101,6	97,3	99,7	102,7	101,5	99,5	105,3	100,9	85,3	<b>99,0</b>	96,9	49,5	<b>98,8</b>
II	120,8	98,3	90,8	98,0	79,2	99,8	99,4	99,2	102,1	100,9	99,5	102,6	98,2	84,9	<b>99,2</b>	94,8	53,7	<b>98,7</b>
III	98,0	101,0	90,2	99,4	88,9	101,9	102,8	100,0	100,5	101,5	101,5	101,1	98,1	94,3	<b>99,1</b>	96,5	52,1	<b>98,8</b>
IV	138,2	103,5	91,1	100,8	92,3	104,7	102,8	96,9	100,9	100,7	97,0	108,5	98,8	112,2	<b>103,6</b>	99,8	44,6	<b>103,3</b>



Таблиця 3.2.

Table 3.2.

## Індекси-дефлятори валового внутрішнього продукту та валової доданої вартості за видами економічної діяльності

## Deflators of gross domestic product and gross value added by types of economic activity

(відсотків до відповідного періоду попереднього року)  
(percent of the same period of the previous year)

Періоди	Сільське господарство, мисливство, лісове господарство	Добувна промисловість	Переробна промисловість	Виробництво та розподілення електроенергії, газу та води	Будівництво	Торгівля; ремонт автомобілів, побутових виробів та предметів особистого вжитку	Діяльність транспорту та зв'язу	Освіта	Охорона здоров'я та надання соціальної допомоги	Інші види економічної діяльності	у тому числі: in particular:			Оплата послуг фінансових посередників	Валова додана вартість в основних цінах	Податки на продукти	Субсидії на продукти	Валовий внутрішній продукт
											Операції з нерухомим майном, оренда, інжиніринг та надання послуг підприємствам	Фінансова діяльність	Державне управління					
Periods	Agriculture, hunting, forestry	Mining	Manufacturing	Production and distribution of electricity, gas and water	Construction	Trade; repair of motor vehicles, household appliances and personal demand items	Activity of transport and communications	Education	Health care and provision social aid	Other types of economic activity	Real estate activities, renting, engineering and provision of services to businessmen	Financial activity	Public administration	Financial intermediation services indirectly measured	Gross value added at basic prices	Taxes on products	Subsidies on products	Gross domestic product
<b>2002</b>	<b>98,1</b>	<b>114,9</b>	<b>103,6</b>	<b>100,0</b>	<b>107,8</b>	<b>101,8</b>	<b>104,2</b>	<b>122,1</b>	<b>117,1</b>	<b>109,6</b>	<b>105,1</b>	<b>118,7</b>	<b>110,0</b>	<b>108,4</b>	<b>105,3</b>	<b>103,2</b>	<b>102,7</b>	<b>105,1</b>
I	101,4	107,4	110,7	99,5	111,4	103,2	102,3	132,0	117,9	113,0	107,0	132,2	109,6	123,7	<b>107,9</b>	98,4	144,9	<b>106,4</b>
II	95,9	109,3	97,0	99,6	107,5	97,2	102,4	118,4	119,0	110,2	105,7	120,3	110,9	116,4	<b>102,8</b>	103,8	104,3	<b>102,9</b>
III	99,7	120,8	104,6	101,7	105,2	97,4	105,3	117,8	114,5	111,0	105,0	120,5	113,4	94,2	<b>105,5</b>	101,4	94,0	<b>105,1</b>
IV	97,9	123,3	104,1	99,2	108,3	109,2	106,3	122,7	117,3	105,4	103,2	104,3	108,0	104,4	<b>105,3</b>	108,4	87,9	<b>105,8</b>
<b>2003</b>	<b>111,2</b>	<b>99,6</b>	<b>104,8</b>	<b>102,7</b>	<b>104,7</b>	<b>105,9</b>	<b>114,7</b>	<b>115,4</b>	<b>114,0</b>	<b>107,3</b>	<b>102,7</b>	<b>103,7</b>	<b>115,2</b>	<b>103,3</b>	<b>108,3</b>	<b>106,9</b>	<b>120,1</b>	<b>108,1</b>
I	90,6	101,6	104,6	109,5	107,9	107,9	112,1	107,9	114,0	107,9	103,7	102,2	115,2	101,9	<b>107,2</b>	123,3	84,1	<b>109,0</b>
II	109,0	100,2	104,2	101,0	101,8	107,5	114,9	120,0	112,8	106,5	101,9	101,1	114,7	100,5	<b>108,1</b>	114,0	92,9	<b>108,9</b>
III	121,7	97,1	105,4	98,5	100,6	108,7	115,7	121,1	117,3	106,6	102,3	101,7	115,1	98,1	<b>112,2</b>	95,4	119,5	<b>110,2</b>
IV	98,4	99,8	104,4	100,0	109,9	100,8	115,7	114,3	112,1	108,3	102,8	108,9	115,8	110,4	<b>105,2</b>	102,1	191,8	<b>104,7</b>
<b>2004</b>	<b>108,3</b>	<b>106,9</b>	<b>112,3</b>	<b>108,0</b>	<b>116,4</b>	<b>114,1</b>	<b>109,1</b>	<b>117,6</b>	<b>117,8</b>	<b>128,7</b>	<b>113,3</b>	<b>173,2</b>	<b>123,0</b>	<b>108,8</b>	<b>114,9</b>	<b>117,2</b>	<b>107,2</b>	<b>115,1</b>
I	132,6	101,4	112,6	104,8	108,5	94,0	107,1	126,0	117,0	129,0	113,0	182,0	116,6	111,1	<b>112,7</b>	115,1	129,1	<b>112,7</b>
II	136,2	106,8	106,9	105,8	111,5	124,3	104,6	117,5	121,9	122,9	111,0	164,2	112,6	112,1	<b>115,0</b>	114,8	141,4	<b>114,8</b>
III	102,3	108,6	114,8	107,1	119,9	119,1	106,6	114,6	115,4	131,2	114,5	182,2	123,0	111,5	<b>113,9</b>	122,2	118,6	<b>115,0</b>
IV	104,0	110,7	115,3	114,4	121,2	116,4	118,5	114,5	117,3	130,9	114,3	166,9	134,6	103,3	<b>117,5</b>	115,4	63,7	<b>117,6</b>
<b>2005</b>	<b>108,4</b>	<b>139,7</b>	<b>134,9</b>	<b>120,0</b>	<b>130,5</b>	<b>159,4</b>	<b>102,6</b>	<b>128,4</b>	<b>127,3</b>	<b>109,0</b>	<b>113,3</b>	<b>82,5</b>	<b>145,0</b>	<b>103,7</b>	<b>123,8</b>	<b>127,5</b>	<b>115,2</b>	<b>124,2</b>
I	112,4	135,7	146,1	117,0	132,0	161,0	104,9	115,0	120,1	105,7	105,6	86,3	140,9	102,0	<b>125,1</b>	123,1	114,5	<b>125,1</b>
II	106,3	144,0	136,4	113,6	132,5	146,5	103,1	133,6	123,2	108,5	111,4	83,5	144,5	104,1	<b>123,0</b>	136,1	113,4	<b>124,7</b>
III	109,2	145,2	127,3	122,5	129,3	158,0	99,4	119,2	127,2	108,9	115,3	82,3	142,3	104,4	<b>121,1</b>	128,8	114,3	<b>121,7</b>
IV	108,0	133,9	133,3	125,5	128,4	172,9	104,0	143,4	135,6	111,9	119,1	79,2	149,7	104,0	<b>126,4</b>	122,6	117,5	<b>125,8</b>
<b>2006</b>	<b>97,8</b>	<b>111,9</b>	<b>115,3</b>	<b>122,6</b>	<b>128,6</b>	<b>103,9</b>	<b>109,8</b>	<b>123,1</b>	<b>123,8</b>	<b>122,3</b>	<b>122,8</b>	<b>107,2</b>	<b>142,5</b>	<b>111,0</b>	<b>114,6</b>	<b>115,9</b>	<b>137,9</b>	<b>114,7</b>
I	95,9	118,5	107,2	122,4	135,4	104,0	105,6	128,6	133,9	123,7	117,2	102,2	157,9	106,3	<b>114,9</b>	115,3	122,6	<b>115,2</b>
II	90,7	104,4	118,6	125,8	134,4	104,8	107,5	126,9	124,6	122,5	122,3	103,0	149,2	105,1	<b>115,9</b>	117,5	123,6	<b>116,0</b>
III	105,1	107,4	119,8	122,0	125,3	104,7	112,3	121,8	125,8	122,5	121,5	107,5	146,3	113,4	<b>115,9</b>	114,6	135,4	<b>115,4</b>
IV	88,7	118,3	114,5	121,5	124,0	101,1	113,8	117,0	115,6	121,3	127,9	114,5	130,3	116,1	<b>112,0</b>	117,8	151,7	<b>112,6</b>

Продовження

Continued

Periods	C Agriculture, hunting, forestry	Mining	Manufacturing	Production and distribution of electricity, gas and water	Construction	Trade; repair of motor vehicles, household appliances and personal demand items	Activity of transport and communications	Education	Health care and provision social aid	Other types of economic activity	in particular:			Financial intermediation services indirectly measured	Валова додана вартість в основних цінах  Gross value added at basic prices	Taxes on products	Subsidies on products	Валовий внутрішній продукт  Gross domestic product
											Real estate activities, renting, engineering and provision of services to businessmen	Financial activity	Public administration					
<b>2007</b>	<b>122,9</b>	<b>140,8</b>	<b>119,0</b>	<b>123,2</b>	<b>126,0</b>	<b>119,8</b>	<b>114,3</b>	<b>128,0</b>	<b>127,1</b>	<b>129,2</b>	<b>136,6</b>	<b>136,2</b>	<b>123,2</b>	<b>130,7</b>	<b>124,0</b>	<b>117,4</b>	<b>148,0</b>	<b>123,1</b>
I	108,9	126,1	113,8	126,9	122,4	125,7	125,3	114,9	121,8	122,1	141,9	103,4	116,6	122,6	<b>118,8</b>	111,9	113,0	<b>118,6</b>
II	114,9	140,5	115,9	130,7	126,4	121,2	121,7	118,8	124,7	130,8	141,8	137,1	126,8	131,8	<b>122,2</b>	109,1	129,7	<b>120,4</b>
III	130,3	144,7	117,7	128,3	124,0	114,3	113,2	137,2	134,8	127,2	140,1	142,2	124,1	133,9	<b>126,2</b>	120,3	130,5	<b>125,4</b>
IV	118,4	151,6	126,8	112,5	129,1	120,3	98,2	137,9	127,9	134,0	124,3	156,7	124,5	133,4	<b>127,0</b>	124,2	187,2	<b>126,4</b>
<b>2008</b>	<b>117,9</b>	<b>165,4</b>	<b>120,7</b>	<b>128,8</b>	<b>135,2</b>	<b>134,6</b>	<b>113,4</b>	<b>132,9</b>	<b>130,9</b>	<b>132,4</b>	<b>114,1</b>	<b>169,1</b>	<b>135,4</b>	<b>169,7</b>	<b>127,2</b>	<b>137,8</b>	<b>101,1</b>	<b>128,6</b>
I	147,8	146,9	120,1	125,4	138,7	142,5	108,9	142,2	110,0	128,1	119,0	172,5	122,3	184,8	<b>125,8</b>	131,5	112,5	<b>126,6</b>
II	147,9	186,9	127,7	130,9	138,1	130,1	109,2	126,8	135,1	136,2	121,3	164,9	135,3	173,9	<b>131,3</b>	145,1	116,1	<b>133,2</b>
III	116,8	186,3	126,9	118,2	142,9	145,8	117,4	133,9	125,0	134,3	112,6	156,4	136,1	168,7	<b>131,0</b>	148,1	125,1	<b>132,9</b>
IV	100,3	139,5	111,4	141,6	124,4	124,6	118,7	133,3	151,7	131,6	107,0	187,3	144,3	158,1	<b>122,6</b>	126,8	92,9	<b>123,3</b>
<b>2009</b>	<b>102,9</b>	<b>84,6</b>	<b>108,9</b>	<b>119,7</b>	<b>128,3</b>	<b>120,0</b>	<b>120,1</b>	<b>112,2</b>	<b>111,8</b>	<b>116,0</b>	<b>122,2</b>	<b>121,7</b>	<b>99,6</b>	<b>121,7</b>	<b>112,2</b>	<b>119,6</b>	<b>134,6</b>	<b>113,0</b>
I	102,9	101,7	112,9	127,7	135,1	119,1	128,0	123,4	133,7	128,9	122,8	159,4	111,3	129,7	<b>120,1</b>	142,7	178,3	<b>122,8</b>
II	99,3	68,5	105,5	138,1	127,5	110,9	124,6	123,5	112,8	120,2	120,5	139,8	102,8	124,8	<b>111,1</b>	103,5	171,6	<b>109,7</b>
III	99,1	71,5	109,2	117,5	122,4	119,4	120,2	123,3	107,1	115,2	117,2	124,9	101,8	121,0	<b>109,8</b>	90,0	122,8	<b>107,4</b>
IV	112,1	105,2	107,7	100,1	131,7	130,5	108,9	87,5	100,2	105,6	128,2	84,7	88,7	114,3	<b>109,3</b>	150,0	101,3	<b>114,1</b>
<b>2010</b>	<b>126,9</b>	<b>154,2</b>	<b>102,5</b>	<b>102,8</b>	<b>149,3</b>	<b>117,8</b>	<b>112,6</b>	<b>115,0</b>	<b>121,0</b>	<b>106,7</b>	<b>109,2</b>	<b>100,0</b>	<b>109,8</b>	<b>100,1</b>	<b>114,9</b>	<b>105,8</b>	<b>92,8</b>	<b>113,8</b>
I	117,7	132,6	102,3	89,9	154,1	108,0	117,5	112,5	117,0	112,1	128,4	96,8	110,7	99,8	<b>111,8</b>	100,0	99,6	<b>110,0</b>
II	117,7	181,8	105,5	103,6	130,3	123,2	115,5	117,4	122,6	103,9	102,6	98,4	108,4	99,6	<b>115,1</b>	103,5	85,8	<b>113,8</b>
III	128,9	168,8	101,2	124,8	145,8	119,5	105,1	109,3	126,0	105,9	105,7	100,6	110,0	100,2	<b>117,2</b>	110,7	108,3	<b>116,5</b>
IV	131,1	138,4	101,4	100,2	165,0	119,4	113,7	121,3	118,0	105,6	105,9	105,4	110,1	101,0	<b>114,9</b>	109,1	90,9	<b>114,0</b>
<b>2011</b>	<b>111,9</b>	<b>122,6</b>	<b>102,1</b>	<b>122,4</b>	<b>110,6</b>	<b>117,4</b>	<b>110,5</b>	<b>111,1</b>	<b>108,0</b>	<b>110,7</b>	<b>117,3</b>	<b>101,5</b>	<b>109,9</b>	<b>99,7</b>	<b>112,2</b>	<b>129,1</b>	<b>115,3</b>	<b>114,3</b>
I	116,7	140,5	100,2	121,0	114,9	110,5	105,2	112,1	112,2	104,3	100,2	102,6	111,1	100,1	<b>110,5</b>	127,6	115,6	<b>112,9</b>
II	115,0	120,9	104,0	122,3	113,0	120,7	111,0	105,5	102,2	113,3	122,1	103,5	110,0	100,1	<b>113,8</b>	138,3	122,6	<b>116,6</b>
III	112,5	115,9	102,5	120,8	118,7	110,8	113,3	114,1	105,3	111,9	123,7	100,1	107,7	100,1	<b>110,6</b>	157,2	106,0	<b>115,2</b>
IV	109,4	118,7	101,4	124,7	101,9	126,6	111,7	113,6	112,9	112,6	121,4	100,3	111,3	98,8	<b>113,8</b>	105,1	108,0	<b>112,6</b>
<b>2012</b>	<b>106,6</b>	<b>95,6</b>	<b>113,4</b>	<b>110,8</b>	<b>116,7</b>	<b>104,5</b>	<b>103,7</b>	<b>114,8</b>	<b>111,6</b>	<b>108,4</b>	<b>111,0</b>	<b>102,6</b>	<b>111,5</b>	<b>102,6</b>	<b>107,8</b>	<b>110,3</b>	<b>147,5</b>	<b>108,1</b>
I	115,1	100,7	117,8	110,2	113,9	108,5	102,2	118,5	113,1	112,8	118,9	102,9	112,2	102,2	<b>111,0</b>	110,7	168,5	<b>110,9</b>
II	107,5	96,8	112,6	110,9	113,8	102,2	103,8	115,6	112,2	106,5	107,7	103,0	109,8	103,0	<b>107,1</b>	118,0	142,3	<b>108,5</b>
III	102,6	96,1	109,5	110,7	114,5	109,8	108,2	114,1	113,1	108,0	110,1	102,9	112,9	102,8	<b>107,7</b>	100,6	151,9	<b>106,6</b>
IV	110,7	90,2	115,0	111,4	124,3	100,1	101,0	111,1	108,4	107,1	109,2	101,3	111,0	101,9	<b>106,5</b>	112,9	137,6	<b>107,3</b>
<b>2013</b>	<b>103,0</b>	<b>99,0</b>	<b>103,7</b>	<b>103,8</b>	<b>107,6</b>	<b>103,7</b>	<b>103,2</b>	<b>105,1</b>	<b>104,9</b>	<b>105,9</b>	<b>106,5</b>	<b>100,6</b>	<b>109,8</b>	<b>100,6</b>	<b>104,2</b>	<b>96,8</b>	<b>103,7</b>	<b>103,1</b>
I	104,1	94,6	105,4	107,3	108,2	104,9	105,9	106,8	104,8	107,6	107,8	105,0	110,7	101,2	<b>105,5</b>	99,9	98,9	<b>104,6</b>
II	102,1	97,7	102,0	105,9	109,2	104,3	103,9	107,0	107,4	105,8	105,9	100,9	110,6	100,6	<b>104,3</b>	94,2	99,2	<b>102,8</b>
III	101,4	97,2	103,8	98,7	108,1	103,2	101,2	106,6	104,8	104,1	104,6	96,6	109,5	100,6	<b>103,0</b>	99,3	97,1	<b>102,6</b>
IV	105,2	106,4	104,1	103,0	104,1	102,3	102,1	100,0	103,1	106,1	107,9	100,3	108,9	100,9	<b>104,0</b>	94,3	116,8	<b>102,7</b>

**Динаміка індекса-дефлятора валового внутрішнього продукту та індексів цін**  
**(відсотків до відповідного кварталу попереднього року)**  
*Dynamics of gross domestic product deflator and price indexes*  
*(percent of the same quarter of the previous year)*

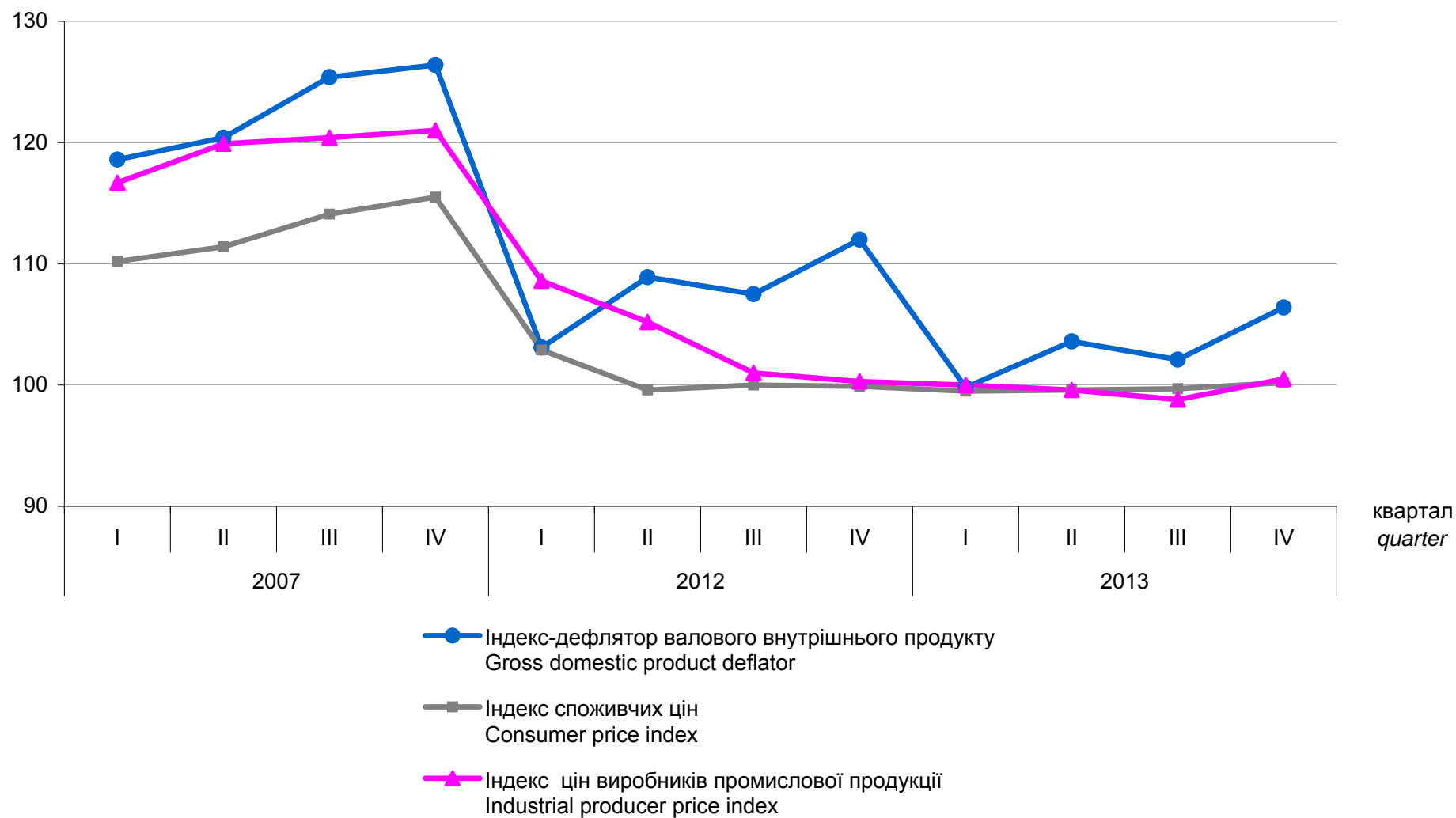

Таблиця 3.3.

## Індекси фізичного обсягу валового внутрішнього продукту за категоріями кінцевого використання

Table 3.3.

## Volume indices of gross domestic product by final use categories

(відсотків до відповідного періоду попереднього року)  
(percent of the same period of the previous year)

Періоди	Валовий внутрішній продукт	Кінцеві споживчі витрати Final consumption expenditure						Валове нагромадження Gross capital formation				Експорт товарів і послуг	Імпорт товарів і послуг
		всього	домашніх господарств	некомерційних організацій, що обслуговують домашні господарства	сектору загального державного управління	у тому числі: in particular:		всього	валове нагромадження основного капіталу	зміна запасів матеріальних оборотних коштів	придбання за виключенням вибуття цінностей		
						індивідуальні споживчі витрати	колективні споживчі витрати						
Periods	Gross domestic product	total	of house-holds	of non-profit institutions serving households	of general government	individual consumption expenditure	collective consumption expenditure	total	gross fixed capital formation	changes in inventories	acquisitions less disposals of valuables	Export of goods and services	Import of goods and services
2002	105,2	105,0	109,5	94,3	93,3	91,4	96,0	98,5	103,4	x	111,0	107,4	103,3
I	105,8	102,7	103,9	95,3	100,2	101,0	99,2	95,1	108,8	x	115,4	100,8	94,2
II	104,8	104,0	107,9	94,1	94,4	92,3	97,5	101,6	107,7	x	117,4	101,9	100,5
III	104,9	105,5	110,8	93,1	89,9	84,8	97,4	104,1	105,0	x	114,3	114,3	109,4
IV	105,6	107,0	113,9	94,9	90,3	89,5	91,4	91,6	96,7	x	100,0	112,9	108,6
2003	109,5	109,9	111,2	97,5	106,9	105,0	109,4	124,0	122,3	x	120,7	110,3	116,9
I	109,3	106,8	109,1	99,5	100,8	100,1	102,0	140,7	122,7	x	110,0	110,2	114,5
II	111,4	109,7	111,1	98,0	106,5	107,7	105,0	132,2	124,9	x	114,8	110,7	116,6
III	105,7	110,2	111,0	96,4	108,2	105,8	111,3	113,4	126,1	x	131,3	108,3	118,3
IV	112,3	112,2	113,1	96,5	110,8	106,3	117,2	125,1	117,0	x	125,0	111,8	117,9
2004	112,1	110,0	113,0	87,7	101,7	103,0	100,0	105,2	120,4	x	115,8	121,5	115,5
I	113,1	113,7	118,3	90,1	101,5	102,5	100,1	114,8	119,1	x	109,1	120,9	122,2
II	112,7	112,8	117,3	88,1	101,1	101,9	100,0	83,7	122,6	x	112,9	127,0	116,6
III	114,0	104,6	105,2	86,6	103,8	105,2	102,2	117,2	123,7	x	109,5	124,8	113,0
IV	109,0	110,1	113,5	86,3	100,8	102,8	98,2	102,5	116,6	x	130,0	113,7	111,7
2005	103,0	116,0	120,1	89,9	102,3	103,9	100,1	114,9	103,9	x	125,4	87,3	106,7
I	105,1	111,4	114,7	97,9	100,5	100,0	101,1	120,7	105,3	x	130,6	95,6	106,0
II	103,7	114,8	119,0	95,1	101,4	104,4	97,0	146,4	103,4	x	120,0	84,9	107,2
III	101,6	118,2	122,9	88,1	101,6	106,6	95,5	106,8	101,2	x	130,4	86,7	109,1
IV	102,3	118,2	122,6	79,8	105,0	104,2	106,1	103,5	106,1	x	121,2	82,7	104,8
2006	107,4	113,4	115,9	91,7	104,0	103,3	104,9	117,9	120,9	x	107,1	94,2	108,3
I	104,8	116,7	118,1	93,3	112,5	109,1	117,5	148,9	122,4	x	121,3	84,1	113,2
II	107,1	117,8	120,2	89,4	109,8	107,6	113,1	103,1	120,7	x	69,0	88,9	103,6
III	107,5	111,5	113,4	90,7	103,7	104,4	102,8	109,6	120,4	x	91,7	102,8	110,6
IV	109,7	109,4	113,3	93,3	93,7	94,6	92,4	123,2	120,7	x	136,5	100,9	106,5
2007	107,6	114,5	117,2	105,6	101,8	103,9	99,0	126,5	124,4	x	125,6	102,8	123,9
I	110,6	117,8	121,0	113,0	100,3	104,1	94,9	117,7	122,5	x	138,6	107,6	120,2
II	109,7	114,8	116,5	110,6	102,8	106,1	97,3	143,8	124,8	x	182,8	109,2	128,4
III	104,4	110,9	113,1	107,8	101,9	103,7	99,5	117,8	125,9	x	116,4	95,1	117,2
IV	106,9	115,2	118,8	90,1	102,2	101,7	103,3	131,6	123,8	x	103,5	101,1	129,7

Продовження

Continued

Періоди	Валовий внутрішній продукт	Кінцеві споживчі витрати Final consumption expenditure						Валове нагромадження Gross capital formation				Експорт товарів і послуг	Імпорт товарів і послуг
		всього	домашніх господарств	некомерційних організацій, що обслуговують домашні господарства	сектору загального державного управління	у тому числі: in particular:		всього	валове нагромадження основного капіталу	зміна запасів матеріальних оборотних коштів	придбання за виключенням вибуття цінностей		
						індивідуальні споживчі витрати	колективні споживчі витрати						
Periods	Gross domestic product	total	of house-holds	of non-profit institutions serving households	of general government	individual consumption expenditure	collective consumption expenditure	total	gross fixed capital formation	changes in inventories	acquisitions less disposals of valuables	Export of goods and services	Import of goods and services
2008	102,3	110,1	113,1	94,2	101,1	101,9	99,7	101,8	98,8	x	99,3	105,7	117,0
I	108,5	117,3	123,6	91,1	99,1	103,9	91,1	119,7	124,4	x	87,3	100,1	119,3
II	106,2	109,8	112,6	91,6	102,2	100,9	104,4	129,4	109,1	x	107,5	113,8	129,7
III	104,3	109,8	114,4	90,1	94,7	90,6	101,4	112,7	96,8	x	110,9	121,0	134,8
IV	92,2	105,3	104,7	106,8	107,4	111,7	100,9	55,7	76,9	x	96,6	86,8	88,2
2009	85,2	87,8	85,1	81,0	97,6	98,4	96,1	42,6	49,5	x	97,4	78,0	61,1
I	80,4	88,5	85,5	79,0	100,2	102,7	95,3	24,5	42,0	x	84,2	77,8	62,6
II	82,7	88,7	85,5	82,9	98,4	100,6	94,6	25,9	44,1	x	190,8	65,9	47,7
III	84,3	87,6	85,7	82,8	95,7	96,4	94,6	47,4	46,8	x	65,7	69,1	52,4
IV	93,3	86,8	83,8	79,3	96,3	94,5	99,3	88,4	66,3	x	72,3	106,9	88,9
2010	104,1	106,4	107,1	105,3	104,0	102,1	107,7	113,9	103,9	x	76,2	103,9	111,3
I	104,5	101,0	100,2	101,8	103,8	98,2	114,9	117,7	94,3	x	101,3	100,4	93,8
II	105,4	103,9	106,8	102,3	96,0	95,7	96,3	130,6	96,8	x	36,4	113,2	117,2
III	103,3	107,5	107,8	107,6	105,8	108,0	103,2	113,9	109,5	x	119,6	102,0	120,2
IV	103,7	112,0	112,8	110,1	110,0	107,0	115,9	103,3	110,5	x	89,7	100,9	113,2
2011	105,2	111,1	115,7	102,4	97,0	96,6	97,8	117,3	107,1	x	119,2	104,3	117,7
I	105,1	110,4	113,2	102,8	102,0	102,9	99,8	143,2	98,2	x	103,7	119,4	138,1
II	103,9	111,4	114,2	104,2	102,9	101,0	106,4	122,3	103,7	x	123,6	104,9	123,3
III	106,5	110,3	116,1	100,5	90,6	86,9	97,3	118,9	109,7	x	139,9	100,3	112,5
IV	105,0	112,0	118,5	102,2	93,4	95,1	90,9	100,2	112,0	x	111,2	95,9	105,2
2012	100,3	107,9	109,1	82,7	104,6	106,3	101,3	93,2	102,8	x	129,0	92,8	101,8
I	102,5	106,6	107,8	83,0	103,3	105,2	99,1	92,7	113,8	x	x	92,7	97,0
II	103,1	110,4	112,3	83,7	104,8	107,1	100,1	123,3	117,5	x	x	91,9	109,0
III	98,7	110,4	111,0	79,1	109,9	113,5	104,2	82,0	94,8	x	x	96,2	104,3
IV	97,7	104,5	105,5	85,2	101,5	101,4	101,6	86,4	95,1	x	x	90,4	97,4
2013	100,0	105,6	107,8	112,3	97,5	98,8	94,9	79,9	93,4	x	x	91,2	94,1
I	98,8	105,4	106,5	109,4	101,1	99,8	104,1	84,1	107,0	x	x	91,0	97,6
II	98,7	106,9	109,5	110,4	97,7	98,5	95,7	46,9	82,6	x	x	85,7	81,6
III	98,8	106,0	108,4	115,9	96,7	97,8	94,9	88,4	92,3	x	x	92,1	99,3
IV	103,3	104,2	106,8	113,4	94,9	99,0	87,7	103,1	94,9	x	x	95,9	98,2

Таблиця 3.4.

## Індекси-дефлятори валового внутрішнього продукту за категоріями кінцевого використання

Table 3.4.

## Deflators of gross domestic product by final use categories

(відсотків до відповідного періоду попереднього року)  
(in percentage of the same period of the previous year)

Періоди	Валовий внутрішній продукт	Кінцеві споживчі витрати Final consumption expenditure						Валове нагромадження Gross capital formation				Експорт товарів і послуг	Імпорт товарів і послуг
		всього	домашніх господарств	некомерційних організацій, що обслуговують домашні господарства	сектору загального державного управління	у тому числі: in particular:		всього	валове нагромадження основного капіталу	зміна запасів матеріальних оборотних коштів	придбання за виключенням вибуття цінностей		
						індивідуальні споживчі витрати	колективні споживчі витрати						
Periods	Gross domestic product	total	of households	of non-profit institutions serving households	of general government	individual consumption expenditure	collective consumption expenditure	total	gross fixed capital formation	changes in inventories	acquisitions less disposals of valuables	Export of goods and services	Import of goods and services
2002	105,1	103,8	101,3	111,5	111,1	114,4	106,5	103,9	104,1	100,9	101,7	102,2	100,8
I	106,4	107,7	105,2	113,0	114,5	114,6	114,4	104,2	105,7	x	104,0	98,6	99,0
II	102,9	103,9	101,0	112,4	111,8	115,5	106,7	105,3	104,4	x	99,4	99,7	100,7
III	105,1	103,6	101,4	112,2	111,2	114,5	107,1	102,1	103,4	x	99,4	101,3	102,5
IV	105,8	101,1	98,6	109,2	109,0	114,1	101,9	105,4	103,8	x	104,0	108,1	100,5
2003	108,1	107,7	105,6	109,0	114,5	114,9	114,1	104,1	104,0	105,7	99,3	112,6	110,2
I	109,0	106,4	104,7	107,8	111,9	113,1	110,2	103,8	103,9	x	98,5	113,1	107,9
II	108,9	107,8	105,1	110,3	115,8	117,5	112,9	103,2	103,5	x	99,5	111,4	106,5
III	110,2	108,2	106,8	108,4	113,6	114,1	113,3	103,7	103,6	x	100,6	114,0	108,6
IV	104,7	108,0	105,5	109,6	115,3	114,4	117,2	104,9	105,0	x	98,5	111,8	116,2
2004	115,1	110,8	109,2	115,4	117,2	119,2	114,1	118,0	117,3	111,2	99,9	117,1	113,4
I	112,7	110,0	107,5	115,1	119,4	123,1	113,3	110,9	110,2	x	98,7	117,2	114,7
II	114,8	109,7	107,4	117,2	118,2	120,4	114,6	114,4	114,0	x	99,6	121,1	115,9
III	115,0	111,3	109,2	115,1	118,7	117,6	120,0	118,0	119,6	x	99,6	117,3	114,8
IV	117,6	111,8	111,8	114,6	114,0	116,9	109,8	124,2	122,1	x	101,0	114,0	109,6
2005	124,2	118,6	116,6	115,7	129,9	129,4	130,3	119,0	119,9	118,2	104,9	118,6	108,4
I	125,1	118,0	117,5	111,6	122,6	122,8	122,4	117,7	120,2	x	106,7	121,6	110,1
II	124,7	120,9	120,0	115,4	128,2	126,7	130,0	121,0	121,0	x	104,9	119,2	111,8
III	121,7	117,4	117,2	115,2	122,8	122,3	123,0	118,5	119,7	x	104,4	115,7	107,7
IV	125,8	118,2	112,6	121,5	140,7	141,0	140,4	120,3	119,1	x	104,2	118,9	105,0
2006	114,7	110,9	109,1	119,4	119,9	119,7	120,2	114,4	114,2	109,6	112,6	118,5	111,2
I	115,2	112,3	110,1	120,1	120,5	120,9	120,7	110,7	113,9	x	103,6	113,3	105,6
II	116,0	109,2	106,8	118,5	119,6	119,2	120,8	118,8	113,5	x	115,0	122,8	110,6
III	115,4	109,6	107,5	119,0	119,9	119,3	120,8	113,6	114,3	x	115,8	120,2	109,4
IV	112,6	112,6	111,9	120,1	122,1	121,7	122,5	114,9	114,8	x	114,7	116,7	118,3
2007	123,1	114,8	113,0	118,0	126,2	125,9	126,3	119,3	119,1	138,9	107,6	124,0	109,2
I	118,6	109,1	108,4	118,6	119,4	118,3	120,3	122,7	121,1	x	114,9	119,4	108,6
II	120,4	111,4	110,5	119,2	121,6	121,0	122,6	112,1	118,6	x	105,4	118,5	105,1
III	125,4	117,6	114,6	114,4	130,9	131,1	130,5	125,0	117,7	x	105,8	128,7	112,1
IV	126,4	119,1	116,9	122,5	130,6	131,7	128,2	115,5	119,8	x	105,9	128,6	110,3

Продовження

Continued

Періоди	Валовий внутрішній продукт	Кінцеві споживчі витрати Final consumption expenditure						Валове нагромадження Gross capital formation				Експорт товарів і послуг	Імпорт товарів і послуг
		всього	домашніх господарств	некомерційних організацій, що обслуговують домашні господарства	сектору загального державного управління	у тому числі: in particular:		всього	валове нагромадження основного капіталу	зміна запасів матеріальних оборотних коштів	придбання за виключенням вибуття цінностей		
						індивідуальні споживчі витрати	колективні споживчі витрати						
Periods	Gross domestic product	total	of house-holds	of non-profit institutions serving households	of general government	individual consumption expenditure	collective consumption expenditure	total	gross fixed capital formation	changes in inventories	acquisitions less disposals of valuables	Export of goods and services	Import of goods and services
2008	128,6	123,4	121,7	119,5	129,8	130,0	129,4	128,0	127,6	135,7	122,3	130,2	122,1
I	126,6	122,5	119,3	112,8	133,9	133,5	134,0	122,9	122,9	x	114,5	131,0	122,2
II	133,2	127,4	125,5	115,5	134,1	139,4	125,0	131,4	130,4	x	125,2	128,7	121,8
III	132,9	125,6	122,9	127,3	136,3	139,4	131,5	130,9	132,9	x	123,9	123,4	114,1
IV	123,3	120,0	120,3	120,6	118,7	113,5	127,4	133,2	127,6	x	125,1	141,4	135,4
2009	113,0	115,9	117,3	120,5	111,5	115,4	104,9	138,0	135,3	108,4	132,0	122,1	137,9
I	122,8	120,6	120,4	133,4	121,2	122,2	119,0	176,1	148,8	x	132,5	126,3	133,9
II	109,7	116,4	117,1	122,3	115,0	114,2	116,0	145,4	133,4	x	132,5	124,1	149,4
III	107,4	115,2	116,7	117,9	109,3	113,7	102,9	123,7	130,5	x	133,3	125,9	153,2
IV	114,1	112,8	115,8	109,7	104,7	113,5	91,6	126,2	130,0	x	130,8	109,8	115,6
2010	113,8	111,2	110,1	110,3	114,9	117,3	110,6	112,7	112,5	123,8	110,6	124,8	119,0
I	110,0	111,6	111,9	107,8	111,1	114,6	105,4	95,2	109,6	x	115,7	128,4	131,5
II	113,8	110,5	109,2	110,2	114,3	118,3	106,9	104,1	113,8	x	108,5	124,6	115,6
III	116,5	110,2	109,3	108,2	114,5	116,4	110,3	126,0	112,3	x	107,5	124,2	111,9
IV	114,0	112,0	109,8	114,9	118,1	118,6	116,9	111,0	112,9	x	111,5	123,4	118,8
2011	114,3	109,6	109,1	115,4	111,3	111,6	110,8	115,1	115,2	114,4	116,3	123,6	115,3
I	112,9	109,7	109,1	116,3	111,0	113,0	107,4	112,6	112,4	x	111,6	117,0	110,7
II	116,6	111,1	111,5	114,7	109,8	109,4	111,5	118,7	115,6	x	113,3	127,2	117,5
III	115,2	110,5	109,8	117,4	112,6	111,7	113,7	113,5	115,9	x	119,1	126,2	116,6
IV	112,6	107,5	106,4	113,2	112,4	112,8	111,2	117,2	115,3	x	120,2	124,5	116,1
2012	108,1	103,9	101,9	114,0	111,0	111,5	109,9	110,6	110,8	93,3	112,7	109,5	103,8
I	110,9	106,7	104,6	115,1	114,1	115,2	111,5	118,1	119,0	x	120,2	114,7	109,6
II	108,5	103,4	101,1	113,6	111,8	112,3	110,4	112,6	113,1	x	116,7	110,2	103,5
III	106,6	103,0	100,8	117,7	112,0	112,7	110,9	104,8	105,0	x	111,0	106,6	100,2
IV	107,3	103,1	101,8	109,8	107,5	107,5	107,5	113,1	110,5	x	104,6	107,4	102,9
2013	103,1	102,5	101,9	104,7	104,9	104,1	106,5	102,7	102,8	103,5	101,8	103,9	102,7
I	104,6	102,8	102,0	108,0	105,9	104,9	108,6	101,8	102,9	x	103,0	104,7	101,5
II	102,8	103,0	102,1	106,0	106,4	106,1	107,2	97,1	103,2	x	102,9	106,3	104,5
III	102,6	101,6	100,7	101,9	104,0	103,4	105,1	111,2	106,9	x	99,4	103,1	104,4
IV	102,7	102,8	102,7	102,8	103,7	102,2	106,7	95,6	99,3	x	100,3	102,0	100,5

Таблиця 3.5.

## Індекси фізичного обсягу кінцевих споживчих витрат домашніх господарств за цілями

Table 3.5.

## Volume indices of final consumption expenditure of households by purpose

(відсотків до відповідного періоду попереднього року)  
(in percentage of the same period of the previous year)

Періоди	Кінцеві споживчі витрати домашніх господарств	Продукти харчування та безалкогольні напої	Алкольні напої, тютюнові вироби та наркотики	Одяг і взуття	Житло, вода, електроенергія, газ та інші види палива	Предмети домашнього вжитку, побутова техніка та поточне утримання житла	Охорона здоров'я	Транспорт	Зв'язок	Відпочинок і культура	Освіта	Ресторани та готелі	Різні товари та послуги
Periods	Final consumption expenditure of households	Food and non-alcoholic beverages	Alcoholic beverages, tobaccos and narcotics	Clothing and footwear	Housing, water, electricity, gas and other fuels	Furnishings, household equipment and routine maintenance of the house	Health	Transport	Communication	Recreation and culture	Education	Restaurants and hotels	Miscellaneous goods and services
<b>2002</b>	<b>109,5</b>	<b>105,1</b>	<b>108,0</b>	<b>98,6</b>	<b>118,7</b>	<b>103,6</b>	<b>115,0</b>	<b>118,0</b>	<b>106,7</b>	<b>126,9</b>	<b>137,4</b>	<b>115,3</b>	<b>116,5</b>
I	103,9	89,5	110,7	108,3	123,2	106,6	118,2	127,3	125,2	124,9	132,4	114,1	113,3
II	107,9	99,8	111,1	108,4	116,6	106,7	117,9	119,3	109,4	122,5	141,8	116,0	120,6
III	110,8	106,0	101,2	98,6	113,3	103,0	114,7	128,3	100,5	134,6	167,7	119,2	118,7
IV	113,9	123,4	110,0	86,6	121,1	100,0	110,5	100,4	95,7	125,1	100,5	111,9	113,3
<b>2003</b>	<b>111,2</b>	<b>100,6</b>	<b>124,7</b>	<b>115,6</b>	<b>112,1</b>	<b>125,6</b>	<b>121,9</b>	<b>121,5</b>	<b>137,9</b>	<b>122,4</b>	<b>127,3</b>	<b>107,3</b>	<b>126,3</b>
I	109,1	99,7	124,9	113,3	114,6	118,9	118,4	119,2	112,2	115,6	125,1	101,4	117,6
II	111,1	101,5	124,3	115,3	111,1	122,2	122,7	118,1	137,9	116,6	131,8	105,7	122,6
III	111,0	101,3	123,2	116,4	108,2	126,7	122,0	119,7	148,5	123,1	120,8	110,1	126,0
IV	113,1	99,8	126,3	117,0	113,9	131,9	124,0	129,2	154,2	130,9	136,8	110,8	136,8
<b>2004</b>	<b>113,0</b>	<b>99,6</b>	<b>130,1</b>	<b>123,7</b>	<b>105,0</b>	<b>136,4</b>	<b>117,5</b>	<b>135,3</b>	<b>128,6</b>	<b>128,1</b>	<b>113,1</b>	<b>104,6</b>	<b>118,6</b>
I	118,3	103,0	134,3	119,6	106,9	139,9	122,2	138,9	135,5	152,1	126,4	157,4	131,2
II	117,3	104,3	131,4	134,8	109,3	140,2	119,2	143,2	125,3	124,9	110,2	103,5	126,1
III	105,2	96,2	128,6	120,7	100,5	125,8	112,9	121,9	125,4	100,8	98,3	47,6	105,1
IV	113,5	97,4	127,7	120,7	103,7	140,5	116,5	142,4	129,1	140,2	131,3	124,8	117,6
<b>2005</b>	<b>120,1</b>	<b>111,1</b>	<b>123,5</b>	<b>122,3</b>	<b>118,6</b>	<b>135,2</b>	<b>121,2</b>	<b>130,8</b>	<b>130,2</b>	<b>160,9</b>	<b>100,7</b>	<b>99,6</b>	<b>107,2</b>
I	114,7	99,8	122,1	120,9	117,8	122,9	119,9	128,3	126,9	158,6	100,0	99,4	106,9
II	119,0	108,2	125,9	122,6	116,6	133,4	121,4	130,0	134,8	160,9	100,4	99,9	107,4
III	122,9	115,0	124,4	124,2	120,8	149,9	122,3	132,7	135,8	161,3	101,4	99,3	106,6
IV	122,6	117,4	121,9	121,2	119,3	133,2	121,1	131,3	124,0	162,2	100,8	99,8	107,6
<b>2006</b>	<b>115,9</b>	<b>114,4</b>	<b>118,2</b>	<b>145,0</b>	<b>103,4</b>	<b>119,5</b>	<b>112,8</b>	<b>115,9</b>	<b>107,3</b>	<b>117,3</b>	<b>100,2</b>	<b>101,4</b>	<b>132,8</b>
I	118,1	116,4	116,4	144,9	104,1	130,5	111,6	115,1	119,8	130,0	108,9	103,3	135,2
II	120,2	117,4	116,4	146,3	119,0	126,8	112,0	120,7	118,5	117,2	112,0	94,7	130,1
III	113,4	114,5	114,2	148,4	100,1	117,6	109,2	112,7	99,7	98,0	87,6	106,5	129,7
IV	113,3	110,9	124,2	140,6	93,4	109,9	117,4	115,5	95,1	121,5	97,8	102,4	136,2
<b>2007</b>	<b>117,2</b>	<b>112,8</b>	<b>116,6</b>	<b>117,5</b>	<b>95,7</b>	<b>139,9</b>	<b>120,4</b>	<b>126,7</b>	<b>104,2</b>	<b>129,3</b>	<b>101,0</b>	<b>114,8</b>	<b>144,3</b>
I	121,0	132,8	121,0	113,6	90,8	132,1	130,2	119,2	94,9	108,3	118,9	89,6	135,4
II	116,5	120,0	123,2	105,6	87,5	133,3	123,0	121,1	89,3	126,0	95,6	122,5	144,3
III	113,1	99,5	127,2	108,6	107,8	133,9	124,6	123,8	105,5	163,5	88,0	154,4	142,6
IV	118,8	108,3	100,6	140,6	98,8	155,7	90,7	140,2	128,0	128,2	105,9	118,2	152,5



Продовження

Continued

Періоди	Кінцеві споживчі витрати домашніх господарств	Продукти харчування та безалкогольні напої	Алкольні напої, тютюнові вироби та наркотики	Одяг і взуття	Житло, вода, електроенергія, газ та інші види палива	Предмети домашнього вжитку, побутова техніка та поточне утримання житла	Охорона здоров'я	Транспорт	Зв'язок	Відпочинок і культура	Освіта	Ресторани та готелі	Різні товари та послуги
Periods	Final consumption expenditure of households	Food and non- alcoholic beverages	Alcoholic beverages, tobaccos and narcotics	Clothing and footwear	Housing, water, electricity, gas and other fuels	Furnishings, household equipment and routine maintenance of the house	Health	Transport	Communication	Recreation and culture	Education	Restaurants and hotels	Miscellaneous goods and services
<b>2008</b>	<b>113,1</b>	<b>104,9</b>	<b>111,7</b>	<b>138,9</b>	<b>112,1</b>	<b>125,6</b>	<b>112,0</b>	<b>124,0</b>	<b>111,6</b>	<b>115,2</b>	<b>99,2</b>	<b>102,6</b>	<b>122,2</b>
I	123,6	116,6	113,6	146,2	115,9	143,8	112,2	147,7	118,5	140,9	101,1	107,3	135,8
II	112,6	101,0	111,9	147,9	105,3	131,5	110,8	125,0	120,5	128,5	101,1	109,5	123,2
III	114,4	106,0	112,0	144,6	115,6	129,1	109,5	121,8	111,8	120,5	100,3	107,4	121,5
IV	104,7	98,3	109,9	123,8	111,5	108,4	137,0	111,2	99,8	89,3	94,0	91,6	112,7
<b>2009</b>	<b>85,1</b>	<b>92,2</b>	<b>90,9</b>	<b>92,7</b>	<b>91,7</b>	<b>82,4</b>	<b>97,0</b>	<b>57,8</b>	<b>88,9</b>	<b>76,2</b>	<b>94,1</b>	<b>92,4</b>	<b>72,7</b>
I	85,5	87,3	97,6	100,5	93,0	88,5	100,2	61,6	88,2	75,8	92,9	92,0	73,9
II	85,5	94,2	94,4	91,2	89,6	80,9	98,3	58,3	89,2	76,1	93,6	91,7	68,0
III	85,7	94,7	87,3	93,8	92,3	81,8	97,4	57,4	83,2	74,5	95,7	97,0	76,0
IV	83,8	92,5	85,9	87,4	91,8	79,5	92,9	54,9	94,8	78,1	94,4	90,5	72,9
<b>2010</b>	<b>107,1</b>	<b>105,8</b>	<b>97,9</b>	<b>118,8</b>	<b>108,6</b>	<b>119,1</b>	<b>106,0</b>	<b>104,8</b>	<b>105,6</b>	<b>121,7</b>	<b>102,1</b>	<b>107,8</b>	<b>95,7</b>
I	100,2	100,1	92,1	109,2	107,5	98,1	95,1	89,4	109,0	102,0	101,1	99,9	92,2
II	106,8	106,2	93,5	115,2	113,2	115,0	106,5	105,3	110,2	112,8	100,8	104,1	101,2
III	107,8	106,3	102,5	115,4	105,7	124,2	109,4	106,8	111,8	126,5	99,4	116,3	92,9
IV	112,8	109,7	102,8	133,2	108,4	135,8	113,1	115,6	93,8	142,3	107,9	112,3	96,7
<b>2011</b>	<b>115,7</b>	<b>113,8</b>	<b>113,1</b>	<b>130,6</b>	<b>103,9</b>	<b>124,1</b>	<b>115,5</b>	<b>129,8</b>	<b>115,7</b>	<b>115,8</b>	<b>102,8</b>	<b>109,3</b>	<b>121,0</b>
I	113,2	109,6	106,2	127,2	103,1	125,7	118,3	135,5	117,3	116,1	100,2	112,7	112,3
II	114,2	109,0	110,8	132,8	105,2	134,7	114,1	128,9	113,1	115,9	101,3	110,5	121,4
III	116,1	113,6	117,3	133,2	103,7	123,2	115,4	131,5	110,0	108,9	101,3	106,9	123,9
IV	118,5	121,6	116,3	128,9	103,8	116,5	114,3	124,9	122,5	120,7	108,5	107,3	124,9
<b>2012</b>	<b>109,1</b>	<b>111,0</b>	<b>119,1</b>	<b>106,9</b>	<b>93,1</b>	<b>106,8</b>	<b>111,1</b>	<b>110,3</b>	<b>120,9</b>	<b>116,8</b>	<b>100,9</b>	<b>103,8</b>	<b>114,6</b>
I	107,8	110,1	122,4	104,7	94,7	108,4	107,9	108,3	115,6	111,5	100,6	101,4	113,4
II	112,3	115,4	125,1	107,4	88,4	111,1	112,2	116,0	117,3	122,4	102,3	108,3	125,4
III	111,0	115,1	115,4	107,3	90,8	110,2	111,5	108,1	128,4	123,0	103,6	101,6	121,2
IV	105,5	104,2	115,2	107,5	97,8	99,2	112,4	108,8	122,3	112,4	97,3	103,4	101,1
<b>2013</b>	<b>107,8</b>	<b>108,6</b>	<b>100,0</b>	<b>116,8</b>	<b>111,2</b>	<b>109,3</b>	<b>108,2</b>	<b>103,7</b>	<b>103,6</b>	<b>108,6</b>	<b>102,0</b>	<b>104,3</b>	<b>111,3</b>
I	106,5	103,1	104,4	122,0	107,9	112,9	115,0	100,3	109,2	108,9	102,1	107,2	113,0
II	109,5	108,1	97,7	121,5	117,5	114,4	109,9	107,9	105,9	112,8	104,5	106,7	112,5
III	108,4	110,2	98,6	118,5	113,8	103,8	108,5	105,9	100,1	112,4	99,5	98,8	105,7
IV	106,8	111,4	100,0	108,3	107,4	107,8	101,2	100,1	99,9	102,9	102,0	103,6	114,5

Таблиця 3.6.

**Індекси-дефлятори кінцевих споживчих витрат домашніх господарств за цілями**  
*Deflators of final consumption expenditure of households by purpose*

*(відсотків до відповідного періоду попереднього року)*  
*(in percentage of the same period of the previous year)*

Періоди	Кінцеві споживчі витрати домашніх господарств	Продукти харчування та безалкогольні напої	Алкогольні напої, тютюнові вироби та наркотики	Одяг і взуття	Житло, вода, електроенергія, газ та інші види палива	Предмети домашнього вжитку, побутова техніка та поточне утримання житла	Охорона здоров'я	Транспорт	Зв'язок	Відпочинок і культура	Освіта	Ресторани та готелі	Різні товари та послуги
<i>Periods</i>	<i>Final consumption expenditure of households</i>	<i>Food and non-alcoholic beverages</i>	<i>Alcoholic beverages, tobaccos and narcotics</i>	<i>Clothing and footwear</i>	<i>Housing, water, electricity, gas and other fuels</i>	<i>Furnishings, household equipment and routine maintenance of the house</i>	<i>Health</i>	<i>Transport</i>	<i>Communication</i>	<i>Recreation and culture</i>	<i>Education</i>	<i>Restaurants and hotels</i>	<i>Miscellaneous goods and services</i>
<b>2002</b>	<b>101,3</b>	<b>99,6</b>	<b>101,7</b>	<b>100,9</b>	<b>102,1</b>	<b>100,9</b>	<b>102,7</b>	<b>102,7</b>	<b>104,4</b>	<b>102,6</b>	<b>107,0</b>	<b>109,5</b>	<b>104,5</b>
I	105,2	109,6	102,4	101,6	102,9	101,2	103,1	92,1	100,1	103,1	108,5	111,7	105,9
II	101,0	100,4	101,9	101,1	101,9	100,8	102,5	98,1	100,5	102,5	107,0	109,7	104,9
III	101,4	98,9	101,3	100,8	101,9	100,8	103,7	105,2	106,7	102,5	107,6	108,5	104,4
IV	98,6	92,3	101,5	100,6	101,7	100,7	102,0	111,9	110,1	102,5	106,4	108,5	103,4
<b>2003</b>	<b>105,6</b>	<b>107,5</b>	<b>102,4</b>	<b>100,6</b>	<b>103,6</b>	<b>101,7</b>	<b>103,3</b>	<b>106,5</b>	<b>104,9</b>	<b>102,5</b>	<b>107,0</b>	<b>108,9</b>	<b>103,3</b>
I	104,7	103,9	101,0	100,6	102,9	101,1	102,9	115,8	109,1	102,8	106,1	108,6	103,9
II	105,1	105,7	101,2	100,5	103,6	101,6	103,8	109,3	108,9	102,8	106,8	108,6	103,3
III	106,8	110,6	102,9	100,6	103,3	101,6	103,7	102,6	102,7	103,0	107,4	110,0	103,0
IV	105,5	108,2	103,7	100,9	104,3	102,1	102,8	102,7	99,7	101,6	106,9	108,1	102,9
<b>2004</b>	<b>109,2</b>	<b>109,2</b>	<b>105,4</b>	<b>101,0</b>	<b>120,9</b>	<b>102,8</b>	<b>104,6</b>	<b>116,0</b>	<b>100,0</b>	<b>103,3</b>	<b>107,9</b>	<b>109,6</b>	<b>106,8</b>
I	107,5	113,8	103,2	99,6	117,1	100,0	101,7	100,2	100,1	98,7	101,7	107,7	100,2
II	107,4	107,8	105,0	99,4	121,0	100,2	102,6	113,2	100,0	100,5	104,5	105,9	103,9
III	109,2	106,7	107,9	100,4	123,0	102,5	107,8	119,9	99,9	106,1	105,5	113,6	110,9
IV	111,8	109,7	105,1	103,9	122,6	106,4	105,7	125,3	100,1	106,5	119,3	114,3	110,6
<b>2005</b>	<b>116,6</b>	<b>131,0</b>	<b>109,4</b>	<b>104,4</b>	<b>117,4</b>	<b>112,0</b>	<b>119,5</b>	<b>94,8</b>	<b>102,5</b>	<b>112,0</b>	<b>113,6</b>	<b>179,7</b>	<b>106,1</b>
I	117,5	137,3	111,1	103,2	107,2	113,7	125,4	97,1	101,6	107,6	144,2	144,7	103,6
II	120,0	140,3	112,4	96,3	111,4	110,4	126,0	97,6	101,5	121,6	110,9	198,5	108,8
III	117,2	128,2	117,2	99,0	144,9	109,3	119,1	93,3	100,0	118,1	90,8	248,9	100,1
IV	112,6	123,3	99,4	117,3	110,2	114,0	110,5	92,5	106,6	105,1	120,9	170,1	111,0
<b>2006</b>	<b>109,1</b>	<b>106,9</b>	<b>106,5</b>	<b>102,2</b>	<b>133,4</b>	<b>101,9</b>	<b>103,8</b>	<b>113,1</b>	<b>111,1</b>	<b>102,6</b>	<b>117,0</b>	<b>116,1</b>	<b>106,8</b>
I	110,1	111,7	108,0	102,2	119,9	102,1	104,7	118,2	102,2	103,6	116,5	118,7	106,5
II	106,8	105,1	107,0	102,3	123,5	101,9	103,0	111,6	102,3	103,6	116,7	116,7	105,8
III	107,5	102,6	106,1	102,5	132,1	102,1	103,6	114,3	116,0	102,0	115,9	113,6	106,8
IV	111,9	109,0	106,3	102,6	158,1	102,4	104,2	110,5	124,6	103,3	115,3	115,0	107,7
<b>2007</b>	<b>113,0</b>	<b>116,4</b>	<b>108,0</b>	<b>101,9</b>	<b>143,7</b>	<b>102,3</b>	<b>108,4</b>	<b>109,4</b>	<b>116,0</b>	<b>102,8</b>	<b>115,5</b>	<b>111,8</b>	<b>110,0</b>
I	108,4	94,2	105,2	104,2	180,3	103,2	102,4	113,1	127,4	110,3	95,0	135,0	116,5
II	110,5	105,1	104,9	111,9	161,2	105,8	103,9	109,7	127,2	95,8	120,1	100,7	109,6
III	114,6	129,1	99,2	107,7	114,7	104,8	104,7	107,2	114,1	94,6	148,5	78,5	112,6
IV	116,9	132,4	121,3	88,3	130,0	97,1	121,3	108,4	99,4	106,9	104,7	120,3	103,7

Продовження

Continued

Періоди	Кінцеві споживчі витрати домашніх господарств	Продукти харчування та безалкогольні напої	Алкогольні напої, тютюнові вироби та наркотики	Одяг і взуття	Житло, вода, електроенергія, газ та інші види палива	Предмети домашнього вжитку, побутова техніка та поточне утримання житла	Охорона здоров'я	Транспорт	Зв'язок	Відпочинок і культура	Освіта	Ресторани та готелі	Різні товари та послуги
<i>Periods</i>	<i>Final consumption expenditure of households</i>	<i>Food and non- alcoholic beverages</i>	<i>Alcoholic beverages, tobaccos and narcotics</i>	<i>Clothing and footwear</i>	<i>Housing, water, electricity, gas and other fuels</i>	<i>Furnishings, household equipment and routine maintenance of the house</i>	<i>Health</i>	<i>Transport</i>	<i>Communication</i>	<i>Recreation and culture</i>	<i>Education</i>	<i>Restaurants and hotels</i>	<i>Miscellaneous goods and services</i>
<b>2008</b>	<b>121,7</b>	<b>136,2</b>	<b>115,0</b>	<b>102,9</b>	<b>116,3</b>	<b>108,1</b>	<b>117,0</b>	<b>117,6</b>	<b>103,0</b>	<b>105,8</b>	<b>120,9</b>	<b>129,0</b>	<b>122,5</b>
I	119,3	135,8	110,9	102,1	108,8	103,5	114,8	116,9	101,0	104,2	116,6	122,5	117,4
II	125,5	148,0	113,9	102,8	112,4	106,7	118,1	120,7	101,3	105,6	116,9	132,7	119,9
III	122,9	137,6	114,3	102,8	117,2	108,3	117,4	120,7	102,0	103,8	121,8	134,7	124,5
IV	120,3	127,6	119,8	103,6	125,3	112,8	117,4	114,0	107,1	109,6	129,3	129,4	127,6
<b>2009</b>	<b>117,3</b>	<b>110,4</b>	<b>131,0</b>	<b>108,0</b>	<b>127,9</b>	<b>123,8</b>	<b>136,6</b>	<b>119,0</b>	<b>110,2</b>	<b>118,4</b>	<b>122,8</b>	<b>116,4</b>	<b>128,0</b>
I	120,4	116,7	126,9	105,7	133,1	122,8	135,9	117,5	109,7	113,7	125,1	126,0	136,6
II	117,1	109,4	128,0	108,1	135,1	126,1	137,0	114,1	112,8	115,8	126,6	117,1	136,8
III	116,7	108,3	138,0	108,5	128,0	125,8	135,5	120,2	114,4	119,1	124,7	112,7	127,7
IV	115,8	108,0	131,6	109,5	118,8	121,4	138,2	124,2	104,6	123,7	115,3	111,2	115,6
<b>2010</b>	<b>110,1</b>	<b>112,0</b>	<b>122,8</b>	<b>103,8</b>	<b>110,6</b>	<b>103,3</b>	<b>107,2</b>	<b>111,1</b>	<b>95,3</b>	<b>102,4</b>	<b>113,4</b>	<b>107,6</b>	<b>110,4</b>
I	111,9	112,2	128,1	106,7	109,7	109,2	113,6	118,1	99,9	110,0	117,4	108,2	110,4
II	109,2	108,5	125,1	104,0	107,9	103,2	107,0	116,7	94,2	105,4	115,3	107,4	106,6
III	109,3	111,3	117,8	103,6	112,9	101,6	107,0	106,9	92,0	102,5	110,9	106,8	109,1
IV	109,8	115,6	120,8	101,6	111,4	100,1	102,1	105,1	95,3	94,3	109,8	107,6	115,0
<b>2011</b>	<b>109,1</b>	<b>108,2</b>	<b>115,6</b>	<b>101,6</b>	<b>115,3</b>	<b>102,7</b>	<b>106,4</b>	<b>115,7</b>	<b>99,9</b>	<b>101,7</b>	<b>108,0</b>	<b>108,0</b>	<b>108,0</b>
I	109,1	109,9	118,0	101,9	116,4	101,8	104,5	108,7	95,7	101,2	109,6	107,3	108,2
II	111,5	113,6	118,1	101,7	117,3	102,5	106,4	115,2	100,1	101,9	109,5	108,1	107,4
III	109,8	109,0	115,3	101,6	114,5	103,0	107,5	118,5	101,4	102,7	107,9	108,6	107,7
IV	106,4	101,9	111,8	101,5	113,4	103,5	107,0	118,3	102,4	101,1	104,9	108,1	108,4
<b>2012</b>	<b>101,9</b>	<b>99,3</b>	<b>107,8</b>	<b>98,8</b>	<b>104,1</b>	<b>101,2</b>	<b>103,5</b>	<b>105,9</b>	<b>101,5</b>	<b>99,7</b>	<b>104,8</b>	<b>104,6</b>	<b>103,3</b>
I	104,6	101,8	109,7	100,1	107,4	102,6	105,6	111,9	103,4	100,9	105,2	106,9	106,1
II	101,1	96,2	108,2	99,4	105,2	101,8	104,5	106,3	101,3	99,9	105,1	104,9	104,0
III	100,8	98,3	107,3	98,5	103,6	100,7	102,2	103,8	100,7	99,1	104,8	103,7	102,6
IV	101,8	101,2	107,0	97,8	100,6	100,0	102,0	103,6	100,5	99,1	104,3	103,1	101,7
<b>2013</b>	<b>101,9</b>	<b>102,6</b>	<b>108,4</b>	<b>96,8</b>	<b>101,4</b>	<b>99,5</b>	<b>102,3</b>	<b>101,3</b>	<b>99,9</b>	<b>98,9</b>	<b>103,4</b>	<b>101,7</b>	<b>101,5</b>
I	102,0	103,0	106,9	97,3	101,3	99,8	102,2	102,6	99,8	98,1	104,1	102,2	101,6
II	102,1	103,9	107,8	97,1	101,0	99,5	101,7	100,1	100,7	98,3	104,1	101,8	101,4
III	100,7	99,5	108,9	96,5	101,4	99,7	102,3	101,0	99,7	99,5	103,4	101,5	101,3
IV	102,7	104,2	109,6	96,3	101,8	99,1	103,1	101,7	99,4	99,2	102,2	101,3	101,6

Таблиця 3.7.

## Індекси фізичного обсягу валового нагромадження основного капіталу в розрізі видів нефінансових активів

Table 3.7.

## Volume indices of gross fixed capital formation by kinds of non-financial assets

(відсотків до відповідного періоду попереднього року)  
(in percentage of the same period of the previous year)

Періоди	Валове нагромадження основного капіталу	Матеріальні основні засоби <i>Tangible fixed assets</i>						Нематеріальні основні засоби <i>Intangible fixed assets</i>				Витрати на покращення матеріальних невикористаних активів, включаючи землю	Витрати, пов'язані з передачею прав власності на невикористані активи
		всього	житлові будівлі	інші будівлі та споруди	машини та обладнання	культивовані активи	інші матеріальні основні засоби	всього	витрати на розвідку корисних копалин	засоби програмного забезпечення	інші нематеріальні основні засоби		
<i>Periods</i>	<i>Gross fixed capital formation</i>	<i>total</i>	<i>dwellings</i>	<i>other buildings and structures</i>	<i>machinery and equipment</i>	<i>cultivated assets</i>	<i>other tangible fixed assets</i>	<i>total</i>	<i>mineral exploration</i>	<i>computer software</i>	<i>other intangible fixed assets</i>	<i>Major improvements to tangible non-produced assets, including land</i>	<i>Costs associated with the transfers of ownership of non-produced assets</i>
<b>2007</b>	<b>124,4</b>	<b>124,9</b>	<b>124,3</b>	<b>117,3</b>	<b>130,1</b>	<b>79,9</b>	<b>85,7</b>	<b>110,9</b>	<b>105,9</b>	<b>130,4</b>	<b>102,5</b>	<b>119,5</b>	<b>125,7</b>
I	122,5	125,0	162,2	109,2	129,2	67,2	50,0	64,6	130,5	70,8	34,9	143,8	185,7
II	124,8	125,0	127,1	113,3	133,1	90,9	72,2	121,9	131,3	145,4	93,5	138,9	45,2
III	125,9	124,2	105,4	122,7	129,5	154,5	87,1	187,0	140,2	157,9	244,9	135,0	168,8
IV	123,8	125,4	123,1	120,1	128,6	71,7	98,4	94,2	38,7	129,3	92,5	82,1	140,4
<b>2008</b>	<b>98,8</b>	<b>99,4</b>	<b>94,1</b>	<b>92,6</b>	<b>107,4</b>	<b>71,3</b>	—	<b>79,6</b>	<b>86,1</b>	<b>71,7</b>	<b>83,6</b>	<b>110,2</b>	<b>230,6</b>
I	124,4	123,4	114,1	103,5	143,6	x	—	157,3	75,9	189,1	x	95,7	x
II	109,1	109,2	103,4	103,3	117,1	x	—	97,2	60,7	89,7	148,7	92,0	x
III	96,8	98,1	92,0	87,4	109,4	x	—	60,5	72,4	61,0	55,0	100,0	x
IV	76,9	77,7	70,8	84,1	73,3	x	—	62,8	x	50,0	54,5	156,5	35,6
<b>2009</b>	<b>49,5</b>	<b>48,5</b>	<b>44,1</b>	<b>67,7</b>	<b>34,2</b>	<b>152,4</b>	—	<b>77,3</b>	<b>108,8</b>	<b>87,6</b>	<b>52,6</b>	<b>x</b>	<b>15,7</b>
I	42,0	40,5	42,2	62,5	25,9	x	—	85,4	101,0	106,7	63,1	x	29,0
II	44,1	43,0	35,8	61,8	31,2	x	—	80,0	111,9	92,8	54,9	x	11,4
III	46,8	45,9	42,4	70,2	28,4	44,1	—	78,1	110,1	89,7	49,2	x	10,4
IV	66,3	65,9	61,2	73,8	57,1	44,2	—	68,3	111,5	68,7	44,7	x	27,7
<b>2010</b>	<b>103,9</b>	<b>106,0</b>	<b>128,9</b>	<b>92,8</b>	<b>114,4</b>	<b>101,1</b>	—	<b>66,5</b>	<b>73,5</b>	<b>85,7</b>	<b>28,8</b>	<b>16,8</b>	<b>25,5</b>
I	94,3	97,6	90,4	93,6	106,4	89,3	—	48,1	58,0	69,1	10,4	10,5	15,0
II	96,8	98,7	129,5	84,7	103,1	139,0	—	63,3	63,1	83,1	33,4	12,4	29,4
III	109,5	111,8	114,2	98,9	132,8	169,8	—	63,9	73,1	74,4	31,8	25,0	23,5
IV	110,5	111,6	177,3	92,6	114,7	29,5	—	89,8	93,7	118,1	43,0	16,9	38,5
<b>2011</b>	<b>107,1</b>	<b>108,6</b>	<b>79,1</b>	<b>112,7</b>	<b>117,7</b>	<b>89,0</b>	—	<b>57,1</b>	<b>x</b>	<b>84,7</b>	<b>91,2</b>	<b>78,5</b>	<b>50,0</b>
I	98,2	99,3	92,7	92,3	110,7	92,7	—	60,7	x	85,1	115,0	x	x
II	103,7	104,9	58,2	112,9	119,8	84,8	—	61,5	x	86,2	88,9	x	x
III	109,7	111,2	80,3	108,5	127,3	61,7	—	51,8	x	84,9	66,7	x	x
IV	112,0	113,7	85,3	127,9	112,3	175,0	—	56,0	x	83,3	102,8	x	x
<b>2012</b>	<b>102,8</b>	<b>102,9</b>	<b>104,2</b>	<b>94,1</b>	<b>112,8</b>	<b>141,8</b>	—	<b>93,6</b>	<b>x</b>	<b>99,0</b>	<b>x</b>	<b>111,1</b>	<b>x</b>
I	113,8	114,0	107,4	116,0	114,9	113,6	—	102,7	x	103,4	78,3	x	x
II	117,5	118,0	132,5	99,6	132,5	126,6	—	93,2	x	99,4	54,8	x	x
III	94,8	94,8	113,4	81,9	105,0	x	—	95,1	x	97,2	71,0	81,8	x
IV	95,1	95,2	84,7	91,9	102,9	x	—	87,8	x	96,9	x	x	x
<b>2013</b>	<b>93,4</b>	<b>93,2</b>	<b>114,1</b>	<b>87,6</b>	<b>91,8</b>	<b>130,4</b>	—	<b>107,7</b>	<b>x</b>	<b>100,6</b>	<b>x</b>	<b>83,7</b>	<b>x</b>
I	107,0	107,4	107,7	108,8	105,6	110,4	—	83,6	x	78,2	113,9	x	x
II	82,6	82,5	108,9	81,2	76,3	127,0	—	86,1	x	79,7	89,5	77,8	x
III	92,3	91,9	128,0	86,7	85,5	x	—	124,8	x	111,0	x	77,8	x
IV	94,9	94,4	110,2	81,6	104,2	x	—	129,1	x	125,2	132,8	97,9	x

Таблиця 3.8.

## Індекси-дефлятори валового нагромадження основного капіталу за розрізі видів нефінансових активів

Table 3.8.

## Deflators of gross fixed capital formation by kinds of non-financial assets

(відсотків до відповідного періоду попереднього року)

(in percentage of the same period of the previous year)

Періоди	Валове нагромадження основного капіталу	Матеріальні основні засоби <i>Tangible fixed assets</i>						Нематеріальні основні засоби <i>Intangible fixed assets</i>				Витрати на покращення матеріальних невироблених активів, включаючи землю	Витрати, пов'язані з передачею прав власності на невироблені активи
		всього	житлові будівлі	інші будівлі та споруди	машини та обладнання	культивовані активи	інші матеріальні основні засоби	всього	витрати на розвідування корисних копалин	засоби програмного забезпечення	інші нематеріальні основні засоби		
<i>Periods</i>	<i>Gross fixed capital formation</i>	<i>total</i>	<i>dwelling</i>	<i>other buildings and structures</i>	<i>machinery and equipment</i>	<i>cultivated assets</i>	<i>other tangible fixed assets</i>	<i>total</i>	<i>mineral exploration</i>	<i>computer software</i>	<i>other intangible fixed assets</i>	<i>Major improvements to tangible non-produced assets, including land</i>	<i>Costs associated with the transfers of ownership of non-produced assets</i>
<b>2007</b>	<b>119,1</b>	<b>119,0</b>	<b>125,1</b>	<b>124,0</b>	<b>115,2</b>	<b>114,4</b>	<b>115,6</b>	<b>122,6</b>	<b>123,1</b>	<b>127,4</b>	<b>116,0</b>	<b>122,4</b>	<b>113,0</b>
I	121,1	120,9	100,7	133,5	118,3	119,7	109,1	127,6	127,4	132,4	112,6	104,3	100,0
II	118,6	118,5	126,3	121,6	114,8	122,9	110,8	117,2	124,0	124,6	116,0	120,0	118,6
III	117,7	117,6	139,6	118,7	112,9	45,7	114,8	120,7	126,4	127,7	116,1	129,6	118,5
IV	119,8	119,7	126,3	124,8	116,0	115,5	114,4	127,9	126,3	130,1	115,5	137,0	112,9
<b>2008</b>	<b>127,6</b>	<b>127,7</b>	<b>133,6</b>	<b>135,8</b>	<b>120,0</b>	<b>129,9</b>	—	<b>127,4</b>	<b>135,3</b>	<b>122,7</b>	<b>127,0</b>	<b>118,1</b>	<b>114,1</b>
I	122,9	122,7	129,9	130,4	115,0	x	—	127,5	125,4	128,8	132,6	139,4	111,6
II	130,4	129,9	137,2	139,0	120,4	x	—	149,8	134,3	197,3	133,6	134,8	105,2
III	132,9	132,6	138,5	141,7	124,5	132,2	—	141,5	137,9	146,4	139,2	125,0	110,5
IV	127,6	128,3	133,1	133,8	123,0	x	—	114,4	130,8	98,6	125,5	87,6	123,1
<b>2009</b>	<b>135,3</b>	<b>136,2</b>	<b>127,7</b>	<b>127,7</b>	<b>154,4</b>	<b>103,6</b>	—	<b>121,2</b>	<b>111,3</b>	<b>138,0</b>	<b>111,3</b>	<b>109,9</b>	<b>132,3</b>
I	148,8	150,4	140,2	143,3	171,1	x	—	124,8	124,6	126,0	120,9	111,0	143,4
II	133,4	134,2	128,8	130,9	144,6	x	—	119,8	112,3	133,5	111,0	107,9	130,4
III	130,5	131,1	123,7	124,2	148,0	110,5	—	120,5	104,6	148,5	105,8	103,0	123,2
IV	130,0	130,5	118,2	119,9	152,0	x	—	121,8	107,6	146,2	110,9	117,1	133,2
<b>2010</b>	<b>112,5</b>	<b>112,4</b>	<b>113,5</b>	<b>118,3</b>	<b>105,6</b>	<b>115,7</b>	—	<b>115,8</b>	<b>115,8</b>	<b>116,3</b>	<b>113,4</b>	<b>124,8</b>	<b>116,3</b>
I	109,6	109,2	107,8	112,9	105,0	114,7	—	114,1	108,5	119,7	113,1	115,7	125,0
II	113,8	113,9	110,4	116,2	113,8	123,5	—	112,0	114,0	111,2	116,4	119,2	108,8
III	112,3	112,3	111,3	116,6	105,8	133,7	—	115,3	117,1	113,6	116,4	126,2	124,0
IV	112,9	112,8	118,9	124,0	100,4	55,6	—	116,1	117,4	115,3	105,7	128,9	111,4
<b>2011</b>	<b>115,2</b>	<b>115,0</b>	<b>117,3</b>	<b>118,3</b>	<b>110,4</b>	<b>116,3</b>	—	<b>130,7</b>	<b>119,4</b>	<b>134,7</b>	<b>113,7</b>	<b>111,6</b>	<b>119,1</b>
I	112,4	112,1	116,2	116,4	106,0	106,7	—	126,6	104,6	126,4	117,8	107,1	x
II	115,6	115,2	117,7	118,1	111,0	112,2	—	133,7	149,0	140,9	115,5	120,4	x
III	115,9	115,7	119,3	111,3	111,3	128,3	—	129,1	152,4	131,3	114,5	113,3	x
IV	115,3	115,1	116,0	117,0	111,5	259,0	—	132,6	108,5	137,5	111,1	103,1	x
<b>2012</b>	<b>110,8</b>	<b>110,9</b>	<b>113,4</b>	<b>112,7</b>	<b>108,5</b>	<b>106,9</b>	—	<b>101,8</b>	<b>112,6</b>	<b>101,2</b>	<b>104,9</b>	<b>107,9</b>	<b>x</b>
I	119,0	119,4	119,0	118,4	120,4	104,3	—	101,8	110,0	102,7	109,5	122,2	x
II	113,1	113,3	116,8	116,0	109,6	103,3	—	103,0	113,8	101,9	105,9	117,1	x
III	105,0	105,0	112,1	112,0	96,2	104,2	—	102,2	107,1	102,2	103,3	104,8	x
IV	110,5	110,7	110,8	110,0	112,4	104,6	—	102,1	105,6	100,2	101,7	115,9	x
<b>2013</b>	<b>102,8</b>	<b>102,8</b>	<b>106,8</b>	<b>105,0</b>	<b>99,2</b>	<b>90,9</b>	—	<b>102,7</b>	<b>106,8</b>	<b>102,5</b>	<b>102,7</b>	<b>101,9</b>	<b>x</b>
I	102,9	102,7	108,0	107,4	96,6	104,6	—	111,8	136,4	113,1	97,6	95,5	x
II	103,2	103,2	106,9	105,2	100,1	90,2	—	106,1	87,8	107,6	99,8	81,8	x
III	106,9	107,0	106,4	104,6	109,1	86,1	—	102,7	87,5	102,7	101,6	100,0	x
IV	99,3	99,3	106,1	104,4	92,3	76,7	—	94,8	119,0	92,6	109,5	107,9	x



**Індекси фізичного обсягу  
та індекси-дефлятори  
валового внутрішнього продукту  
до 2007 року**

***Volume indices and  
deflators of  
gross domestic product  
to the year 2007***





Таблиця 4.1.

## Індекси фізичного обсягу валового внутрішнього продукту та валової доданої вартості за видами економічної діяльності

Table 4.1.

## Volume indices of gross domestic product and gross value added by types of economic activity

(відсотки; 2007=100)

(percent; 2007=100)

Періоди	Сільське господарство, мисливство, лісове господарство	Добувна промисловість	Переробна промисловість	Виробництво та розподілення електроенергії, газу та води	Будівництво	Торгівля; ремонт автомобілів, побутових виробів та предметів особистого вжитку	Діяльність транспорту та зв'язку	Освіта	Охорона здоров'я та надання соціальної допомоги	Інші види економічної діяльності	у тому числі: in particular:			Оплата послуг фінансових посередників	Валова додана вартість в основних цінах	Податки на продукти	Субсидії на продукти	Валовий внутрішній продукт
											Операції з нерухомим майном, оренда, інжиніринг та надання послуг підприємствам	Фінансова діяльність	Державне управління					
Periods	Agriculture, hunting, forestry	Mining	Manufacturing	Production and distribution of electricity, gas and water	Construction	Trade; repair of motor vehicles, household appliances and personal demand items	Activity of transport and communications	Education	Health care and provision social aid	Other types of economic activity	Real estate activities, renting, engineering and provision of services to businessmen	Financial activity	Public administration	Financial intermediation services indirectly measured	Gross value added at basic prices	Taxes on products	Subsidies on products	Gross domestic product
<b>2001</b>	<b>95,5</b>	<b>72,4</b>	<b>56,1</b>	<b>97,1</b>	<b>66,4</b>	<b>57,5</b>	<b>58,9</b>	<b>90,8</b>	<b>84,0</b>	<b>47,8</b>	<b>46,2</b>	<b>31,9</b>	<b>88,1</b>	<b>23,3</b>	<b>65,5</b>	<b>63,7</b>	<b>185,8</b>	<b>65,0</b>
I	31,5	71,6	49,6	113,7	45,7	45,7	58,1	81,6	75,1	43,0	41,3	30,4	77,1	23,1	53,2	54,5	170,4	53,4
II	50,1	74,0	55,5	83,6	65,7	54,2	59,4	85,0	80,5	47,6	45,9	33,6	84,3	23,4	59,1	61,1	178,1	59,0
III	202,6	71,9	58,2	81,2	73,9	65,1	60,4	93,0	85,1	49,0	47,7	34,0	87,0	23,8	78,6	70,6	194,6	77,1
IV	97,6	72,1	60,9	109,8	80,5	65,1	57,8	103,6	95,4	51,8	49,9	29,6	103,9	22,9	71,1	68,6	200,1	70,5
<b>2002</b>	<b>97,3</b>	<b>74,1</b>	<b>61,4</b>	<b>98,8</b>	<b>64,7</b>	<b>62,0</b>	<b>63,3</b>	<b>90,4</b>	<b>87,9</b>	<b>52,3</b>	<b>51,9</b>	<b>31,6</b>	<b>94,8</b>	<b>24,1</b>	<b>69,3</b>	<b>62,8</b>	<b>115,4</b>	<b>68,4</b>
I	34,1	71,4	53,5	111,0	43,7	52,7	62,1	86,0	78,3	45,9	46,2	26,3	85,9	23,2	56,7	53,1	89,7	56,4
II	55,1	73,3	59,9	83,2	60,8	57,1	63,2	84,2	82,7	50,1	50,0	29,9	91,7	23,8	61,9	62,4	106,4	61,9
III	206,4	74,5	63,1	83,0	76,4	70,5	64,9	91,1	91,2	54,4	55,2	32,7	96,4	24,2	83,0	69,3	124,3	80,9
IV	93,6	77,2	69,1	117,8	77,9	67,6	62,9	100,3	99,3	58,8	56,1	37,5	105,1	25,2	75,8	66,2	141,4	74,4
<b>2003</b>	<b>86,5</b>	<b>80,6</b>	<b>72,1</b>	<b>103,3</b>	<b>82,9</b>	<b>75,2</b>	<b>70,3</b>	<b>99,7</b>	<b>95,7</b>	<b>59,2</b>	<b>57,0</b>	<b>46,1</b>	<b>95,4</b>	<b>31,7</b>	<b>76,5</b>	<b>65,0</b>	<b>119,4</b>	<b>74,9</b>
I	35,1	74,7	59,4	125,3	53,7	57,3	68,5	97,6	84,9	52,0	50,8	38,9	86,7	27,1	62,7	53,2	111,1	61,7
II	47,3	78,7	68,8	89,3	84,0	72,3	70,6	94,1	89,8	57,0	54,8	44,8	92,6	30,3	69,6	65,7	139,8	68,9
III	160,7	83,1	77,2	84,8	101,2	80,3	72,6	101,9	99,6	61,7	60,2	48,8	97,7	32,5	86,8	79,9	121,7	85,5
IV	102,9	86,0	82,9	113,9	92,8	91,1	69,7	105,4	108,4	66,0	62,2	52,0	104,6	36,9	86,8	61,2	105,0	83,5
<b>2004</b>	<b>102,4</b>	<b>86,9</b>	<b>82,8</b>	<b>96,9</b>	<b>100,4</b>	<b>85,6</b>	<b>78,4</b>	<b>100,0</b>	<b>97,3</b>	<b>71,7</b>	<b>70,1</b>	<b>60,4</b>	<b>107,3</b>	<b>35,9</b>	<b>86,7</b>	<b>65,1</b>	<b>109,0</b>	<b>84,0</b>
I	33,4	84,1	73,5	112,3	69,8	72,4	77,5	97,2	85,6	61,4	61,9	49,3	93,5	32,6	71,6	53,9	58,9	69,8
II	47,0	88,1	80,6	86,1	102,7	84,5	80,7	97,1	92,0	70,7	68,4	60,9	105,9	32,7	79,9	62,2	81,4	77,7
III	216,0	86,7	86,6	82,7	113,8	91,6	82,1	102,7	102,0	74,2	73,2	61,8	110,9	37,6	101,0	76,1	118,7	97,5
IV	113,1	88,8	90,4	106,4	115,3	93,8	73,5	103,1	109,7	80,4	77,0	69,7	118,7	40,9	94,5	68,4	177,1	91,0
<b>2005</b>	<b>102,8</b>	<b>89,2</b>	<b>83,1</b>	<b>98,6</b>	<b>87,1</b>	<b>73,3</b>	<b>84,9</b>	<b>100,0</b>	<b>97,5</b>	<b>79,8</b>	<b>80,4</b>	<b>68,1</b>	<b>107,4</b>	<b>48,6</b>	<b>87,0</b>	<b>83,6</b>	<b>119,5</b>	<b>86,5</b>
I	34,8	85,8	77,2	114,9	59,0	65,3	86,2	97,8	84,9	70,3	73,6	58,0	95,2	40,7	74,3	64,0	72,1	73,3
II	50,4	88,3	80,7	89,7	84,0	72,1	88,2	97,6	92,4	78,2	77,9	68,6	105,4	40,6	80,6	80,3	90,2	80,5
III	220,3	88,9	83,8	80,9	101,5	76,7	86,6	103,9	102,2	81,3	82,9	67,5	108,9	54,5	99,5	98,8	88,4	99,1
IV	105,6	93,6	90,7	108,9	103,8	79,1	78,7	100,8	110,7	89,4	87,1	78,3	120,2	58,6	93,7	91,2	227,3	93,1
<b>2006</b>	<b>106,3</b>	<b>98,0</b>	<b>90,8</b>	<b>98,7</b>	<b>87,6</b>	<b>86,3</b>	<b>91,4</b>	<b>102,1</b>	<b>99,9</b>	<b>85,8</b>	<b>83,3</b>	<b>81,6</b>	<b>96,4</b>	<b>77,0</b>	<b>92,6</b>	<b>95,3</b>	<b>103,3</b>	<b>92,9</b>
I	36,9	92,6	79,0	116,1	55,3	70,5	93,0	101,8	89,0	74,6	73,7	68,6	92,0	63,1	76,8	74,2	72,8	76,9
II	53,9	97,8	89,0	86,5	82,6	84,0	97,4	100,9	95,9	87,0	83,8	83,4	100,5	70,9	86,9	81,6	78,8	86,3
III	214,6	99,6	93,8	85,4	105,5	92,5	93,4	103,1	104,0	87,6	86,2	81,0	96,0	83,6	105,3	116,0	84,0	106,5
IV	119,8	101,9	101,2	106,6	106,9	98,3	81,9	102,7	110,9	94,2	89,5	93,4	97,2	90,3	101,5	109,5	177,6	102,2

Продовження

Continued

Періоди	Сільське господарство, мисливство, лісове господарство	Добувна промисловість	Переробна промисловість	Виробництво та розподілення електроенергії, газу та води	Будівництво	Торгівля; ремонт автомобілів, побутових виробів та предметів особистого вжитку	Діяльність транспорту та зв'язку	Освіта	Охорона здоров'я та надання соціальної допомоги	Інші види економічної діяльності	у тому числі: in particular:			Оплата послуг фінансових посередників	Валова додана вартість в основних цінах	Податки на продукти	Субсидії на продукти	Валовий внутрішній продукт
											Операції з нерухомим майном, оренда, інжиніринг та надання послуг підприємцям	Фінансова діяльність	Державне управління					
Periods	Agriculture, hunting, forestry	Mining	Manufacturing	Production and distribution of electricity, gas and water	Construction	Trade; repair of motor vehicles, household appliances and personal demand items	Activity of transport and communications	Education	Health care and provision social aid	Other types of economic activity	Real estate activities, renting, engineering and provision of services to businessmen	Financial activity	Public administration	Financial intermediation services indirectly measured	Gross value added at basic prices	Taxes on products	Subsidies on products	Gross domestic product
<b>2007</b>	<b>100,0</b>	<b>100,0</b>	<b>100,0</b>	<b>100,0</b>	<b>100,0</b>	<b>100,0</b>	<b>100,0</b>	<b>100,0</b>	<b>100,0</b>	<b>100,0</b>	<b>100,0</b>	<b>100,0</b>	<b>100,0</b>	<b>100,0</b>	<b>100,0</b>	<b>100,0</b>	<b>100,0</b>	<b>100,0</b>
I	35,8	99,9	88,9	109,2	63,1	81,5	92,8	96,8	100,0	84,1	78,7	92,9	96,8	88,6	<b>83,9</b>	92,4	76,5	<b>85,0</b>
II	55,2	100,9	98,4	92,3	90,8	95,5	99,1	101,9	101,4	97,2	94,5	96,8	100,9	92,7	<b>94,5</b>	95,3	90,7	<b>94,6</b>
III	195,0	101,7	101,9	88,8	120,1	108,9	102,9	98,4	99,4	109,5	108,5	101,0	101,2	103,4	<b>112,0</b>	104,9	93,7	<b>111,2</b>
IV	114,0	97,5	110,8	109,8	126,0	114,2	105,2	102,9	99,2	109,1	118,2	109,3	101,1	115,3	<b>109,5</b>	107,4	139,1	<b>109,2</b>
<b>2008</b>	<b>116,6</b>	<b>103,6</b>	<b>95,1</b>	<b>96,2</b>	<b>70,9</b>	<b>102,4</b>	<b>109,6</b>	<b>99,5</b>	<b>99,0</b>	<b>107,4</b>	<b>117,5</b>	<b>96,2</b>	<b>99,2</b>	<b>97,4</b>	<b>102,1</b>	<b>104,0</b>	<b>110,7</b>	<b>102,3</b>
I	36,1	106,9	95,4	110,3	54,2	90,6	106,8	96,8	99,4	95,5	91,9	96,2	96,6	82,6	<b>91,4</b>	98,4	103,2	<b>92,2</b>
II	52,9	111,2	103,9	87,2	73,8	103,8	113,5	103,3	100,0	104,9	110,9	96,5	100,5	91,4	<b>100,0</b>	104,4	105,8	<b>100,5</b>
III	241,4	109,9	100,3	93,9	79,3	108,2	113,3	101,0	98,2	113,1	129,9	96,4	100,0	100,6	<b>115,9</b>	116,4	122,2	<b>115,9</b>
IV	135,9	86,5	80,9	93,4	76,2	107,0	104,8	97,1	98,4	116,0	137,0	95,7	99,8	115,2	<b>101,2</b>	96,8	111,5	<b>100,6</b>
<b>2009</b>	<b>114,3</b>	<b>91,7</b>	<b>75,2</b>	<b>88,7</b>	<b>40,7</b>	<b>84,5</b>	<b>101,7</b>	<b>100,3</b>	<b>104,8</b>	<b>95,6</b>	<b>107,6</b>	<b>76,4</b>	<b>103,9</b>	<b>111,4</b>	<b>88,0</b>	<b>82,6</b>	<b>100,9</b>	<b>87,2</b>
I	35,7	87,4	63,3	96,5	24,8	76,5	92,6	101,7	101,0	89,0	85,5	81,4	105,6	121,6	<b>74,7</b>	70,8	105,7	<b>74,1</b>
II	54,7	88,6	76,8	73,3	42,3	87,6	103,1	105,1	107,0	93,9	106,1	72,3	104,4	106,4	<b>84,2</b>	77,3	170,5	<b>83,1</b>
III	246,7	95,7	74,7	82,3	44,7	84,4	106,9	96,7	104,9	98,6	115,6	76,3	101,7	112,7	<b>98,3</b>	93,7	61,4	<b>97,7</b>
IV	120,1	95,3	86,2	102,8	51,2	89,5	104,5	97,8	106,5	100,7	123,2	75,8	103,9	104,9	<b>94,7</b>	88,5	66,1	<b>93,9</b>
<b>2010</b>	<b>113,1</b>	<b>95,9</b>	<b>82,0</b>	<b>94,9</b>	<b>41,2</b>	<b>90,9</b>	<b>103,4</b>	<b>98,6</b>	<b>105,7</b>	<b>96,1</b>	<b>102,8</b>	<b>80,8</b>	<b>105,3</b>	<b>100,3</b>	<b>91,7</b>	<b>85,2</b>	<b>88,7</b>	<b>90,8</b>
I	37,6	90,9	70,2	107,2	22,9	81,2	93,8	97,9	100,8	86,6	87,1	71,6	106,4	96,7	<b>78,3</b>	72,3	117,1	<b>77,4</b>
II	55,0	97,1	84,5	79,7	39,8	95,9	104,9	95,3	99,6	92,9	103,8	71,8	104,6	84,1	<b>88,4</b>	81,1	61,7	<b>87,5</b>
III	238,7	96,9	80,4	87,0	49,0	92,9	110,1	100,7	108,6	100,8	113,2	81,8	103,8	112,6	<b>101,5</b>	97,2	69,3	<b>101,0</b>
IV	121,2	98,6	92,7	105,8	53,2	93,7	104,6	100,6	113,8	104,2	107,0	97,9	106,5	107,7	<b>98,5</b>	90,1	106,9	<b>97,4</b>
<b>2011</b>	<b>135,3</b>	<b>103,8</b>	<b>84,3</b>	<b>99,8</b>	<b>42,7</b>	<b>95,7</b>	<b>112,3</b>	<b>99,0</b>	<b>106,4</b>	<b>94,5</b>	<b>104,2</b>	<b>72,4</b>	<b>104,3</b>	<b>100,2</b>	<b>95,9</b>	<b>92,8</b>	<b>57,9</b>	<b>95,5</b>
I	39,5	96,7	75,7	112,5	23,3	89,2	103,3	101,3	102,3	86,4	89,4	66,8	106,4	103,4	<b>81,8</b>	77,7	41,5	<b>81,3</b>
II	55,7	104,6	87,4	87,1	44,1	98,6	113,2	99,0	104,4	93,7	107,9	65,7	104,7	90,2	<b>91,3</b>	88,0	54,7	<b>91,0</b>
III	278,7	106,4	84,1	90,8	49,0	98,5	116,4	96,8	110,0	95,8	107,3	72,2	102,1	101,3	<b>107,5</b>	107,9	57,8	<b>107,6</b>
IV	167,3	107,6	90,0	108,9	54,3	96,6	116,2	98,7	108,8	102,1	112,3	84,7	103,8	105,8	<b>102,9</b>	97,6	77,5	<b>102,3</b>
<b>2012</b>	<b>129,5</b>	<b>103,7</b>	<b>82,6</b>	<b>95,8</b>	<b>38,4</b>	<b>97,4</b>	<b>105,5</b>	<b>104,3</b>	<b>111,8</b>	<b>98,9</b>	<b>114,7</b>	<b>73,1</b>	<b>102,1</b>	<b>85,8</b>	<b>96,5</b>	<b>91,7</b>	<b>81,4</b>	<b>95,8</b>
I	39,7	98,6	76,5	111,0	23,6	92,0	101,0	105,2	105,2	89,3	98,1	68,1	103,0	88,3	<b>84,1</b>	78,7	71,7	<b>83,4</b>
II	62,1	105,7	89,0	83,7	45,6	103,2	109,4	105,0	109,2	98,1	117,0	67,5	102,9	88,8	<b>94,1</b>	91,2	73,3	<b>93,8</b>
III	255,6	106,8	80,1	90,0	41,5	98,9	106,6	102,8	117,3	102,0	120,2	76,5	100,3	83,9	<b>106,5</b>	104,3	75,6	<b>106,2</b>
IV	160,7	103,9	85,0	98,3	43,0	95,4	105,1	104,3	115,3	106,2	123,8	80,5	102,1	82,2	<b>101,2</b>	92,7	104,8	<b>99,9</b>
<b>2013</b>	<b>147,4</b>	<b>104,5</b>	<b>74,9</b>	<b>93,2</b>	<b>33,2</b>	<b>99,3</b>	<b>106,2</b>	<b>103,2</b>	<b>113,5</b>	<b>100,0</b>	<b>114,0</b>	<b>76,4</b>	<b>101,1</b>	<b>80,5</b>	<b>96,7</b>	<b>89,0</b>	<b>40,3</b>	<b>95,8</b>
I	41,9	98,7	69,3	102,0	20,1	93,5	98,2	104,8	108,0	90,6	97,6	71,7	103,9	75,3	<b>83,3</b>	76,3	35,5	<b>82,4</b>
II	75,1	103,9	80,8	82,1	36,1	103,0	108,7	104,1	111,5	99,0	116,3	69,2	101,1	75,4	<b>93,4</b>	86,5	39,4	<b>92,5</b>
III	250,6	107,9	72,2	89,5	36,9	100,8	109,6	102,7	118,0	103,6	122,0	77,3	98,4	79,1	<b>105,5</b>	100,7	39,4	<b>105,0</b>
IV	222,1	107,5	77,5	99,1	39,7	99,9	108,1	101,1	116,4	106,9	120,1	87,3	100,9	92,3	<b>104,9</b>	92,5	46,8	<b>103,2</b>

## Індекси фізичного обсягу валового внутрішнього продукту

(відсотків; 2007=100)

*Volume indices of gross domestic product*

*(percent; 2007=100)*

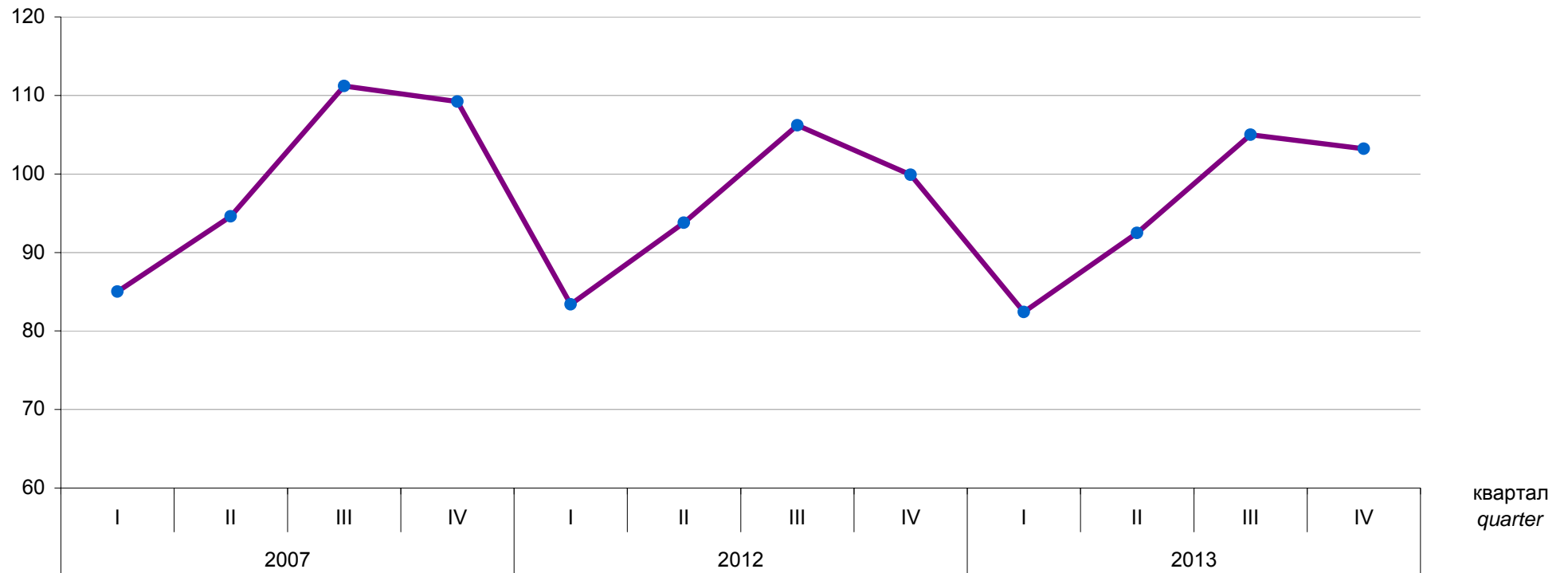

Таблиця 4.2.

**Індекси-дефлятори валового внутрішнього продукту та валової доданої вартості за видами економічної діяльності**  
*Deflators of gross domestic product and gross value added by types of economic activity*

*(відсотків; 2007=100)*  
*(percent; 2007=100)*

Періоди	Сільське господарство, мисливство, лісове господарство	Добувна промисловість	Переробна промисловість	Виробництво та розподілення електроенергії, газу та води	Будівництво	Торгівля; ремонт автомобілів, побутових виробів та предметів особистого вжитку	Діяльність транспорту та зв'язу	Освіта	Охорона здоров'я та надання соціальної допомоги	Інші види економічної діяльності	у тому числі: <i>in particular:</i>			Оплата послуг фінансових посередників	Валова додана вартість в основних цінах	Податки на продукти	Субсидії на продукти	Валовий внутрішній продукт
											Операції з нерухомим майном, оренда, інжиніринг та надання послуг підприємцям	Фінансова діяльність	Державне управління					
<i>Periods</i>	<i>Agriculture, hunting, forestry</i>	<i>Mining</i>	<i>Manufacturing</i>	<i>Production and distribution of electricity, gas and water</i>	<i>Construction</i>	<i>Trade; repair of motor vehicles, household appliances and personal demand items</i>	<i>Activity of transport and communications</i>	<i>Education</i>	<i>Health care and provision social aid</i>	<i>Other types of economic activity</i>	<i>Real estate activities, renting, engineering and provision of services to businessmen</i>	<i>Financial activity</i>	<i>Public administration</i>	<i>Financial intermediation services indirectly measured</i>	<i>Gross value added at basic prices</i>	<i>Taxes on products</i>	<i>Subsidies on products</i>	<i>Gross domestic product</i>
<b>2001</b>	<b>65,0</b>	<b>37,1</b>	<b>44,3</b>	<b>49,8</b>	<b>36,0</b>	<b>40,9</b>	<b>59,6</b>	<b>29,8</b>	<b>31,7</b>	<b>38,3</b>	<b>43,1</b>	<b>38,9</b>	<b>25,2</b>	<b>54,5</b>	<b>43,4</b>	<b>44,6</b>	<b>32,2</b>	<b>43,6</b>
I	54,8	38,1	37,6	50,2	35,2	41,3	55,4	25,9	29,7	35,2	40,5	34,6	22,3	46,2	<b>40,3</b>	44,8	22,2	<b>40,8</b>
II	59,7	39,2	47,9	47,3	35,5	41,6	57,8	30,2	31,3	38,0	43,1	38,5	24,5	51,4	<b>43,7</b>	43,4	30,1	<b>43,7</b>
III	56,8	36,1	45,6	45,9	37,2	40,7	60,6	28,2	32,0	37,9	42,7	38,2	24,8	62,1	<b>42,1</b>	44,2	33,7	<b>42,5</b>
IV	88,0	35,0	45,1	54,1	35,9	40,4	64,5	34,0	33,4	41,7	45,7	44,7	28,2	58,3	<b>47,0</b>	45,9	41,0	<b>46,9</b>
<b>2002</b>	<b>63,7</b>	<b>42,6</b>	<b>45,9</b>	<b>49,8</b>	<b>38,8</b>	<b>41,7</b>	<b>62,1</b>	<b>36,4</b>	<b>37,2</b>	<b>42,0</b>	<b>45,3</b>	<b>46,2</b>	<b>27,7</b>	<b>59,1</b>	<b>45,7</b>	<b>46,0</b>	<b>33,1</b>	<b>45,8</b>
I	55,6	40,9	41,6	50,0	39,2	42,6	56,6	34,1	35,1	39,8	43,3	45,7	24,5	57,1	<b>43,5</b>	44,1	32,2	<b>43,4</b>
II	57,3	42,8	46,5	47,1	38,1	40,5	59,2	35,7	37,2	41,9	45,5	46,3	27,2	59,8	<b>44,9</b>	45,1	31,4	<b>45,0</b>
III	56,7	43,6	47,7	46,7	39,1	39,6	63,8	33,2	36,6	42,1	44,8	46,1	28,1	58,5	<b>44,4</b>	44,8	31,7	<b>44,6</b>
IV	86,2	43,2	47,0	53,6	38,9	44,1	68,5	41,7	39,2	43,9	47,2	46,7	30,4	60,8	<b>49,5</b>	49,7	36,1	<b>49,6</b>
<b>2003</b>	<b>70,9</b>	<b>42,5</b>	<b>48,1</b>	<b>51,1</b>	<b>40,7</b>	<b>44,1</b>	<b>71,2</b>	<b>42,0</b>	<b>42,4</b>	<b>45,1</b>	<b>46,5</b>	<b>47,9</b>	<b>31,9</b>	<b>61,1</b>	<b>49,5</b>	<b>49,2</b>	<b>39,7</b>	<b>49,5</b>
I	50,3	41,6	43,5	54,7	42,3	46,0	63,5	36,8	40,0	43,0	44,9	46,7	28,2	58,2	<b>46,6</b>	54,4	27,1	<b>47,3</b>
II	62,4	42,9	48,5	47,6	38,8	43,5	68,1	42,9	42,0	44,6	46,4	46,8	31,2	60,1	<b>48,5</b>	51,4	29,2	<b>49,0</b>
III	69,0	42,3	50,3	46,0	39,4	43,1	73,8	40,2	43,0	44,9	45,8	46,9	32,4	57,4	<b>49,8</b>	42,7	37,9	<b>49,2</b>
IV	84,7	43,1	49,0	53,6	42,8	44,4	79,3	47,7	43,9	47,5	48,5	50,8	35,3	67,2	<b>52,1</b>	50,8	69,2	<b>51,9</b>
<b>2004</b>	<b>76,8</b>	<b>45,4</b>	<b>54,0</b>	<b>55,2</b>	<b>47,3</b>	<b>50,4</b>	<b>77,7</b>	<b>49,4</b>	<b>49,9</b>	<b>58,1</b>	<b>52,7</b>	<b>83,0</b>	<b>39,3</b>	<b>66,5</b>	<b>56,8</b>	<b>57,6</b>	<b>42,5</b>	<b>57,0</b>
I	66,7	42,2	49,0	57,4	45,9	43,2	68,1	46,4	46,8	55,4	50,7	85,0	32,9	64,6	<b>52,5</b>	62,6	34,9	<b>53,3</b>
II	85,0	45,8	51,8	50,4	43,3	54,1	71,2	50,3	51,2	54,8	51,5	76,9	35,1	67,4	<b>55,8</b>	58,9	41,3	<b>56,2</b>
III	70,5	45,9	57,7	49,2	47,2	51,3	78,6	46,1	49,5	58,9	52,5	85,4	39,8	64,0	<b>56,7</b>	52,2	44,9	<b>56,6</b>
IV	88,2	47,7	56,5	61,3	51,8	51,7	93,9	54,6	51,5	62,2	55,4	84,8	47,5	69,4	<b>61,2</b>	58,6	44,1	<b>61,0</b>
<b>2005</b>	<b>83,2</b>	<b>63,5</b>	<b>72,9</b>	<b>66,2</b>	<b>61,7</b>	<b>80,3</b>	<b>79,7</b>	<b>63,4</b>	<b>63,5</b>	<b>63,3</b>	<b>59,6</b>	<b>68,5</b>	<b>56,9</b>	<b>68,9</b>	<b>70,4</b>	<b>73,5</b>	<b>49,0</b>	<b>70,8</b>
I	75,0	57,2	71,6	67,2	60,6	69,6	71,4	53,3	56,2	58,6	53,6	73,3	46,4	65,9	<b>65,7</b>	77,1	40,0	<b>66,7</b>
II	90,4	66,0	70,7	57,2	57,4	79,2	73,3	67,2	63,2	59,5	57,3	64,2	50,7	70,2	<b>68,6</b>	80,2	46,8	<b>70,1</b>
III	77,1	66,7	73,5	60,3	61,0	81,0	78,1	54,9	63,0	64,2	60,5	70,3	56,7	66,8	<b>68,7</b>	67,2	51,3	<b>68,8</b>
IV	95,2	63,8	75,4	76,9	66,6	89,4	97,7	78,4	69,9	69,6	66,0	67,1	71,0	72,1	<b>77,3</b>	71,8	51,8	<b>76,8</b>
<b>2006</b>	<b>81,3</b>	<b>71,0</b>	<b>84,1</b>	<b>81,1</b>	<b>79,4</b>	<b>83,4</b>	<b>87,5</b>	<b>78,1</b>	<b>78,7</b>	<b>77,4</b>	<b>73,2</b>	<b>73,4</b>	<b>81,1</b>	<b>76,5</b>	<b>80,6</b>	<b>85,2</b>	<b>67,6</b>	<b>81,2</b>
I	71,9	67,8	76,8	82,2	82,0	72,4	75,4	68,6	75,3	72,5	62,8	75,0	73,2	70,1	<b>75,5</b>	88,9	49,0	<b>76,8</b>
II	82,1	68,9	83,8	72,0	77,1	83,0	78,9	85,3	78,7	72,8	70,1	66,1	75,6	73,8	<b>79,5</b>	94,3	57,8	<b>81,3</b>
III	81,0	71,6	88,1	73,6	76,5	84,8	87,7	66,9	79,3	78,6	73,5	75,6	82,9	75,7	<b>79,6</b>	77,0	69,5	<b>79,4</b>
IV	84,5	75,5	86,3	93,5	82,6	90,4	111,2	91,7	80,8	84,4	84,4	76,9	92,6	83,8	<b>86,6</b>	84,6	78,6	<b>86,4</b>

Продовження

Continued

Періоди	Сільське господарство, мисливство, лісове господарство	Добувна промисловість	Переробна промисловість	Виробництво та розподілення електроенергії, газу та води	Будівництво	Торгівля; ремонт автомобілів, побутових виробів та предметів особистого вжитку	Діяльність транспорту та зв'язку	Освіта	Охорона здоров'я та надання соціальної допомоги	Інші види економічної діяльності	у тому числі: in particular:			Оплата послуг фінансових посередників	Валова додана вартість в основних цінах	Податки на продукти	Субсидії на продукти	Валовий внутрішній продукт
											Операції з нерухомим майном, оренда, інжиніринг та надання послуг підприємцям	Фінансова діяльність	Державне управління					
Periods	Agriculture, hunting, forestry	Mining	Manufacturing	Production and distribution of electricity, gas and water	Construction	Trade; repair of motor vehicles, household appliances and personal demand items	Activity of transport and communications	Education	Health care and provision social aid	Other types of economic activity	Real estate activities, renting, engineering and provision of services to businessmen	Financial activity	Public administration	Financial intermediation services indirectly measured	Gross value added at basic prices	Taxes on products	Subsidies on products	Gross domestic product
<b>2007</b>	<b>100,0</b>	<b>100,0</b>	<b>100,0</b>	<b>100,0</b>	<b>100,0</b>	<b>100,0</b>	<b>100,0</b>	<b>100,0</b>	<b>100,0</b>	<b>100,0</b>	<b>100,0</b>	<b>100,0</b>	<b>100,0</b>	<b>100,0</b>	<b>100,0</b>	<b>100,0</b>	<b>100,0</b>	<b>100,0</b>
I	78,3	85,5	87,3	104,3	100,4	91,0	94,5	78,8	91,7	88,5	89,1	77,6	85,3	85,9	<b>89,6</b>	99,5	55,4	<b>91,1</b>
II	94,3	96,8	97,2	94,1	97,5	100,6	96,0	101,4	98,1	95,2	99,5	90,7	95,9	97,2	<b>97,1</b>	102,9	75,0	<b>97,9</b>
III	105,5	103,6	103,6	94,4	94,8	96,9	99,3	91,8	106,9	100,0	102,9	107,4	102,9	101,4	<b>100,5</b>	92,7	90,6	<b>99,6</b>
IV	100,1	114,4	109,3	105,2	106,6	108,8	109,3	126,4	103,3	113,2	105,0	120,5	115,2	111,8	<b>110,0</b>	105,1	147,2	<b>109,2</b>
<b>2008</b>	<b>117,9</b>	<b>165,4</b>	<b>120,7</b>	<b>128,8</b>	<b>135,2</b>	<b>134,6</b>	<b>113,4</b>	<b>132,9</b>	<b>130,9</b>	<b>132,4</b>	<b>114,1</b>	<b>169,1</b>	<b>135,4</b>	<b>169,7</b>	<b>127,2</b>	<b>137,8</b>	<b>101,1</b>	<b>128,6</b>
I	115,7	125,6	104,8	130,9	139,3	129,7	103,0	112,1	100,9	113,3	106,1	133,8	104,3	158,8	<b>112,7</b>	130,8	62,4	<b>115,3</b>
II	139,5	180,9	124,1	123,2	134,6	130,9	104,8	128,6	132,6	129,7	120,7	149,5	129,8	169,1	<b>127,4</b>	149,3	87,0	<b>130,3</b>
III	123,3	193,0	131,5	111,6	135,5	141,3	116,6	122,9	133,6	134,3	115,9	168,0	140,1	171,1	<b>131,6</b>	137,2	113,4	<b>132,4</b>
IV	100,4	159,6	121,8	148,9	132,6	135,6	129,8	168,5	156,8	148,9	112,3	225,7	166,3	176,8	<b>134,8</b>	133,2	136,8	<b>134,6</b>
<b>2009</b>	<b>121,3</b>	<b>139,9</b>	<b>131,5</b>	<b>154,2</b>	<b>173,5</b>	<b>161,6</b>	<b>136,1</b>	<b>149,1</b>	<b>146,3</b>	<b>153,7</b>	<b>139,4</b>	<b>205,9</b>	<b>134,8</b>	<b>206,5</b>	<b>142,6</b>	<b>164,8</b>	<b>136,1</b>	<b>145,3</b>
I	119,0	127,7	118,3	167,1	188,2	154,5	131,8	138,4	134,9	146,1	130,2	213,3	116,1	206,0	<b>135,4</b>	186,6	111,1	<b>141,5</b>
II	138,6	123,9	131,0	170,2	171,6	145,2	130,5	158,9	149,5	155,9	145,3	208,9	133,5	211,0	<b>141,6</b>	154,5	149,4	<b>143,0</b>
III	122,1	137,9	143,6	131,1	165,9	168,8	140,2	151,6	143,1	154,7	135,9	209,7	142,6	207,1	<b>144,5</b>	123,5	139,3	<b>142,1</b>
IV	112,6	167,8	131,2	149,1	174,6	176,9	141,4	147,5	157,0	157,2	144,0	191,2	147,6	202,1	<b>147,4</b>	199,9	138,6	<b>153,6</b>
<b>2010</b>	<b>154,0</b>	<b>215,7</b>	<b>134,8</b>	<b>158,5</b>	<b>259,0</b>	<b>190,4</b>	<b>153,3</b>	<b>171,6</b>	<b>177,0</b>	<b>164,0</b>	<b>152,3</b>	<b>205,9</b>	<b>148,1</b>	<b>206,7</b>	<b>163,9</b>	<b>174,3</b>	<b>126,2</b>	<b>165,4</b>
I	140,1	169,4	121,1	150,2	289,9	166,8	154,9	155,6	157,8	163,8	167,2	206,5	128,5	205,7	<b>151,4</b>	186,5	110,7	<b>155,8</b>
II	163,0	225,2	138,2	176,3	223,6	178,9	150,8	186,5	183,4	162,0	149,1	205,6	144,6	210,2	<b>162,9</b>	159,9	128,2	<b>162,8</b>
III	157,5	232,8	145,3	163,7	241,8	201,7	147,3	165,7	180,3	163,8	143,7	211,0	156,9	207,5	<b>169,3</b>	136,8	150,8	<b>165,6</b>
IV	147,6	232,3	133,1	149,3	288,0	211,2	160,7	178,9	185,2	166,0	152,5	201,6	162,4	204,2	<b>169,3</b>	218,1	126,0	<b>175,2</b>
<b>2011</b>	<b>172,3</b>	<b>264,6</b>	<b>137,6</b>	<b>194,0</b>	<b>286,5</b>	<b>223,6</b>	<b>169,3</b>	<b>190,7</b>	<b>191,1</b>	<b>181,5</b>	<b>178,7</b>	<b>209,1</b>	<b>162,7</b>	<b>206,2</b>	<b>184,0</b>	<b>225,0</b>	<b>145,6</b>	<b>189,1</b>
I	163,5	238,0	121,2	181,8	332,9	184,4	162,9	174,4	177,0	170,9	167,6	212,0	142,8	205,8	<b>167,3</b>	237,9	128,0	<b>175,8</b>
II	187,5	272,2	143,7	215,7	252,7	216,0	167,3	196,6	187,4	183,5	182,0	212,7	159,0	210,3	<b>185,3</b>	221,2	157,2	<b>189,8</b>
III	177,1	269,9	148,9	197,7	287,0	223,5	166,9	189,0	189,8	183,3	177,8	211,1	168,9	207,6	<b>187,2</b>	215,1	159,9	<b>190,8</b>
IV	161,4	275,8	134,9	186,2	293,6	267,4	179,5	203,2	209,1	187,0	185,2	202,1	180,8	201,6	<b>192,7</b>	229,2	136,1	<b>197,3</b>
<b>2012</b>	<b>183,7</b>	<b>253,1</b>	<b>156,0</b>	<b>215,0</b>	<b>334,3</b>	<b>233,7</b>	<b>175,6</b>	<b>218,9</b>	<b>213,2</b>	<b>196,8</b>	<b>198,3</b>	<b>214,5</b>	<b>181,4</b>	<b>211,5</b>	<b>198,3</b>	<b>248,3</b>	<b>214,6</b>	<b>204,3</b>
I	188,1	239,6	142,9	200,3	379,1	200,1	166,5	206,7	200,2	192,8	199,4	218,1	160,2	210,3	<b>185,8</b>	263,4	215,7	<b>194,9</b>
II	201,7	263,5	161,8	239,2	287,5	220,8	173,7	227,3	210,2	195,4	196,1	219,2	174,7	216,7	<b>198,4</b>	261,0	223,7	<b>205,9</b>
III	181,7	259,3	163,0	218,9	328,7	245,5	180,6	215,7	214,6	198,0	195,6	217,3	190,6	213,4	<b>201,5</b>	216,4	242,8	<b>203,3</b>
IV	178,7	248,8	155,2	207,3	365,0	267,7	181,2	225,8	226,6	200,2	202,2	204,9	200,7	205,5	<b>205,2</b>	258,8	187,2	<b>211,7</b>
<b>2013</b>	<b>189,2</b>	<b>250,6</b>	<b>161,8</b>	<b>223,2</b>	<b>359,8</b>	<b>242,3</b>	<b>181,2</b>	<b>230,0</b>	<b>223,7</b>	<b>208,3</b>	<b>211,2</b>	<b>215,7</b>	<b>199,3</b>	<b>212,9</b>	<b>206,5</b>	<b>240,3</b>	<b>222,5</b>	<b>210,7</b>
I	195,9	226,6	150,6	214,8	410,2	210,0	176,3	220,8	209,7	207,5	215,0	229,0	177,3	212,8	<b>196,0</b>	263,2	213,4	<b>204,0</b>
II	206,0	257,5	165,0	253,2	314,0	230,2	180,4	243,2	225,8	206,8	207,6	221,1	193,3	217,9	<b>207,0</b>	245,9	221,9	<b>211,8</b>
III	184,2	251,9	169,3	216,0	355,3	253,3	182,8	230,0	224,8	206,1	204,6	209,9	208,8	214,7	<b>207,6</b>	214,8	235,7	<b>208,6</b>
IV	187,9	264,7	161,6	213,5	380,1	274,0	185,0	225,7	233,5	212,5	218,2	205,6	218,6	207,3	<b>213,4</b>	244,0	218,8	<b>217,4</b>

Таблиця 4.3.

## Індекси фізичного обсягу валового внутрішнього продукту за категоріями кінцевого використання

Table 4.3.

## Volume indices of gross domestic product by final use categories

(відсотків; 2007=100)

(percent; 2007=100)

Періоди	Валовий внутрішній продукт	Кінцеві споживчі витрати Final consumption expenditure							Валове нагромадження Gross capital formation				Експорт товарів і послуг	Імпорт товарів і послуг
		всього	домашніх господарств	некомерційних організацій, що обслуговують домашні господарства	сектору загального державного управління	у тому числі: in particular:		всього	валове нагромадження основного капіталу	зміна запасів матеріальних оборотних коштів	придбання за виключенням вибуття цінностей			
						індивідуальні споживчі витрати	колективні споживчі витрати							
Periods	Gross domestic product	total	of house-holds	of non-profit institutions serving households	of general government	individual consumption expenditure	collective consumption expenditure	total	gross fixed capital formation	changes in inventories	acquisitions less disposals of valuables	Export of goods and services	Import of goods and services	
2001	65,0	52,3	44,6	142,5	91,0	90,6	91,5	45,4	42,0	x	38,2	82,3	50,0	
I	53,4	45,6	39,0	128,7	77,7	77,4	78,1	23,1	29,0	x	36,5	79,5	46,9	
II	59,0	48,4	40,6	133,0	88,1	87,6	88,7	36,1	37,3	x	32,3	86,0	51,4	
III	77,1	57,1	50,2	152,3	90,0	89,5	90,8	65,5	44,9	x	39,3	80,4	47,7	
IV	70,5	58,3	48,4	156,2	108,2	108,0	108,5	56,8	56,9	x	44,9	83,3	54,0	
2002	68,4	54,9	48,8	134,5	84,9	82,9	87,9	44,7	43,4	x	42,5	88,4	51,7	
I	56,4	46,8	40,6	122,6	77,9	78,1	77,5	22,0	31,5	x	42,1	80,1	44,2	
II	61,9	50,3	43,8	125,2	83,2	80,8	86,6	36,7	40,2	x	37,9	87,6	51,7	
III	80,9	60,2	55,7	141,8	81,0	75,9	88,4	68,2	47,1	x	44,9	91,9	52,2	
IV	74,4	62,3	55,2	148,2	97,7	96,6	99,2	52,0	55,0	x	44,9	94,0	58,7	
2003	74,9	60,4	54,3	131,1	90,7	87,0	96,2	55,4	53,1	x	51,2	97,5	60,4	
I	61,7	50,0	44,2	122,1	78,5	78,2	79,0	30,9	38,6	x	46,3	88,3	50,6	
II	68,9	55,2	48,6	122,6	88,6	87,0	90,9	48,5	50,2	x	43,5	96,9	60,3	
III	85,5	66,3	61,8	136,7	87,6	80,3	98,4	77,3	59,4	x	58,9	99,6	61,7	
IV	83,5	69,9	62,4	143,1	108,2	102,7	116,3	65,1	64,3	x	56,1	105,1	69,2	
2004	84,0	66,4	61,3	115,0	92,3	89,7	96,2	58,3	64,0	x	59,3	118,4	69,8	
I	69,8	56,9	52,3	110,0	79,7	80,1	79,1	35,5	46,0	x	50,5	106,7	61,8	
II	77,7	62,3	57,0	108,0	89,6	88,7	90,9	40,6	61,5	x	49,1	123,1	70,3	
III	97,5	69,4	65,0	118,4	91,0	84,4	100,5	90,6	73,5	x	64,6	124,3	69,7	
IV	91,0	77,0	70,8	123,5	109,1	105,5	114,2	66,7	75,0	x	73,0	119,5	77,3	
2005	86,5	77,0	73,6	103,3	94,5	93,2	96,3	67,0	66,5	x	74,4	103,3	74,5	
I	73,3	63,4	60,0	107,7	80,1	80,1	80,0	42,8	48,5	x	66,0	102,0	65,6	
II	80,5	71,6	67,8	102,7	90,8	92,7	88,1	59,4	63,5	x	58,9	104,6	75,4	
III	99,1	82,0	79,9	104,3	92,4	90,0	96,0	96,8	74,4	x	84,2	107,8	76,1	
IV	93,1	91,0	86,8	98,6	114,5	109,9	121,2	69,0	79,6	x	88,4	98,9	81,0	
2006	92,9	87,3	85,3	94,7	98,2	96,3	101,0	79,0	80,4	x	79,6	97,3	80,7	
I	76,9	74,0	70,9	100,5	90,0	87,4	93,9	63,7	59,3	x	80,0	85,7	74,2	
II	86,3	84,3	81,5	91,7	99,7	99,7	99,6	61,2	76,7	x	40,7	93,0	78,1	
III	106,5	91,4	90,6	94,6	95,9	93,9	98,7	106,1	89,6	x	77,2	110,8	84,2	
IV	102,2	99,6	98,4	92,0	107,2	104,0	111,9	85,0	96,0	x	120,7	99,8	86,2	
2007	100,0	100,0	100,0	100,0	100,0	100,0	100,0	100,0	100,0	x	100,0	100,0	100,0	
I	85,0	87,1	85,8	113,6	90,3	90,9	89,2	75,0	72,7	x	110,9	92,3	89,1	
II	94,6	96,8	95,0	101,5	102,5	105,8	97,0	88,0	95,7	x	74,4	101,5	100,4	
III	111,2	101,4	102,5	102,0	97,7	97,4	98,2	125,0	112,7	x	89,8	105,3	98,7	
IV	109,2	114,7	116,8	82,9	109,6	105,8	115,7	111,9	118,9	x	124,9	100,8	111,8	

Продовження

Continued

Періоди	Валовий внутрішній продукт	Кінцеві споживчі витрати <i>Final consumption expenditure</i>						Валове нагромадження <i>Gross capital formation</i>				Експорт товарів і послуг	Імпорт товарів і послуг
		всього	домашніх господарств	некомерційних організацій, що обслуговують домашні господарства	сектору загального державного управління	у тому числі: <i>in particular:</i>		всього	валове нагромадження основного капіталу	зміна запасів матеріальних оборотних коштів	придбання за виключенням вибуття цінностей		
						індивідуальні споживчі витрати	колективні споживчі витрати						
<i>Periods</i>	<i>Gross domestic product</i>	<i>total</i>	<i>of house- holds</i>	<i>of non-profit institutions serving households</i>	<i>of general government</i>	<i>individual consumption expenditure</i>	<i>collective consumption expenditure</i>	<i>total</i>	<i>gross fixed capital formation</i>	<i>changes in inventories</i>	<i>acquisitions less disposals of valuables</i>	<i>Export of goods and services</i>	<i>Import of goods and services</i>
2008	102,3	110,1	113,1	94,2	101,1	101,9	99,7	101,8	98,8	x	99,3	105,7	117,0
I	92,2	102,2	106,0	103,5	89,4	94,5	81,2	89,8	90,4	x	96,8	92,3	106,3
II	100,5	106,3	107,0	92,9	104,7	106,8	101,3	113,9	104,4	x	80,0	115,5	130,1
III	115,9	111,3	117,3	91,9	92,5	88,2	99,5	140,9	109,1	x	99,6	127,5	133,0
IV	100,6	120,8	122,3	88,6	117,7	118,2	116,7	62,4	91,5	x	120,7	87,6	98,7
2009	87,2	96,7	96,3	76,3	98,6	100,3	95,8	43,4	48,9	x	96,7	82,4	71,5
I	74,1	90,4	90,7	81,7	89,6	97,0	77,4	22,0	37,9	x	81,5	71,9	66,5
II	83,1	94,2	91,5	77,0	103,0	107,5	95,8	29,5	46,1	x	152,7	76,1	62,1
III	97,7	97,5	100,5	76,2	88,5	85,1	94,2	66,7	51,1	x	65,4	88,1	69,7
IV	93,9	104,9	102,5	70,3	113,3	111,7	115,9	55,2	60,6	x	87,2	93,6	87,7
2010	90,8	102,9	103,1	80,3	102,6	102,4	103,2	49,4	50,8	x	73,7	85,6	79,6
I	77,4	91,4	90,8	83,2	93,0	95,3	89,0	25,9	35,8	x	82,6	72,1	62,4
II	87,5	97,9	97,7	78,8	98,9	102,8	92,3	38,6	44,6	x	55,6	86,2	72,8
III	101,0	104,8	108,4	81,9	93,7	91,9	97,2	76,0	56,0	x	78,2	89,8	83,8
IV	97,4	117,5	115,7	77,3	124,7	119,5	134,4	57,0	67,0	x	78,2	94,4	99,3
2011	95,5	114,3	119,3	82,3	99,5	98,9	100,9	57,9	54,5	x	87,8	89,3	93,7
I	81,3	100,9	102,8	85,6	94,8	98,1	88,8	37,1	35,2	x	85,6	86,1	86,2
II	91,0	109,1	111,6	82,0	101,8	103,8	98,2	47,2	46,2	x	68,8	90,4	89,9
III	107,6	115,6	125,8	82,4	84,8	79,9	94,5	90,4	61,4	x	109,5	90,1	94,3
IV	102,3	131,7	137,1	79,1	116,5	113,6	122,2	57,1	75,0	x	87,0	90,5	104,5
2012	95,8	123,3	130,1	68,1	104,0	105,1	102,2	54,0	56,0	x	113,3	82,9	95,4
I	83,4	107,5	110,9	71,1	97,9	103,2	87,9	34,4	40,0	x	103,9	79,8	83,6
II	93,8	120,4	125,4	68,6	106,7	111,2	98,2	58,1	54,3	x	42,1	83,1	97,9
III	106,2	127,7	139,6	65,1	93,3	90,7	98,5	74,1	58,2	x	161,4	86,7	98,4
IV	99,9	137,6	144,7	67,4	118,2	115,2	124,1	49,4	71,4	x	146,0	81,9	101,8
2013	95,8	130,2	140,3	76,4	101,4	103,8	97,0	43,2	52,3	x	35,8	75,6	89,8
I	82,4	113,3	118,2	77,8	99,0	103,0	91,5	28,9	42,8	x	53,3	72,7	81,6
II	92,5	128,7	137,3	75,8	104,2	109,6	94,0	27,3	44,8	x	49,1	71,2	79,9
III	105,0	135,3	151,4	75,5	90,2	88,7	93,5	65,5	53,7	x	16,8	79,9	97,7
IV	103,2	143,3	154,5	76,5	112,2	114,0	108,8	50,9	67,7	x	23,9	78,5	100,0

Таблиця 4.4.

**Індекси-дефлятори валового внутрішнього продукту за категоріями кінцевого використання**  
*Deflators of gross domestic product by final use categories*

(відсотків; 2007=100)

(percent; 2007=100)

Періоди	Валовий внутрішній продукт	Кінцеві споживчі витрати <i>Final consumption expenditure</i>						Валове нагромадження <i>Gross capital formation</i>				Експорт товарів і послуг	Імпорт товарів і послуг
		всього	домашніх господарств	некомерційних організацій, що обслуговують домашні господарства	сектору загального державного управління	у тому числі: <i>in particular:</i>		всього	валове нагромадження основного капіталу	зміна запасів матеріальних оборотних коштів	придбання за виключенням вибуття цінностей		
						індивідуальні споживчі витрати	колективні споживчі витрати						
<i>Periods</i>	<i>Gross domestic product</i>	<i>total</i>	<i>of households</i>	<i>of non-profit institutions serving households</i>	<i>of general government</i>	<i>individual consumption expenditure</i>	<i>collective consumption expenditure</i>	<i>total</i>	<i>gross fixed capital formation</i>	<i>changes in inventories</i>	<i>acquisitions less disposals of valuables</i>	<i>Export of goods and services</i>	<i>Import of goods and services</i>
2001	43,6	53,5	59,5	43,7	34,1	32,7	36,4	48,3	48,3	46,9	78,0	42,6	60,3
I	40,8	50,8	57,3	40,9	31,1	30,5	32,3	48,5	46,4	x	76,9	42,1	60,5
II	43,7	53,3	59,8	43,2	33,3	32,0	35,5	47,9	47,8	x	78,3	41,6	58,2
III	42,5	52,8	58,8	44,1	33,5	32,2	35,8	47,9	48,7	x	78,6	42,9	61,9
IV	46,9	56,4	61,8	46,1	37,5	35,4	40,8	48,8	49,1	x	78,1	43,7	60,7
2002	45,8	55,5	60,3	48,8	37,9	37,4	38,8	50,2	50,2	47,3	79,3	43,5	60,8
I	43,4	54,7	60,3	46,2	35,7	34,9	36,9	50,5	49,0	x	80,0	41,5	59,9
II	45,0	55,4	60,5	48,6	37,2	36,9	37,8	50,4	49,9	x	77,8	41,5	58,6
III	44,6	54,7	59,6	49,5	37,3	36,8	38,3	48,9	50,4	x	78,1	43,5	63,4
IV	49,6	57,0	60,9	50,4	40,8	40,4	41,6	51,5	51,0	x	81,3	47,2	61,0
2003	49,5	59,8	63,7	53,2	43,4	43,0	44,3	52,2	52,3	50,0	78,8	49,0	67,0
I	47,3	58,2	63,1	49,8	39,9	39,5	40,7	52,4	50,9	x	78,8	47,0	64,7
II	49,0	59,7	63,6	53,6	43,1	43,4	42,7	52,0	51,7	x	77,4	46,2	62,4
III	49,2	59,1	63,6	53,6	42,4	42,0	43,4	50,7	52,2	x	78,6	49,5	68,9
IV	51,9	61,6	64,3	55,2	47,1	46,2	48,7	54,0	53,6	x	80,0	52,8	70,9
2004	57,0	66,2	69,5	61,4	50,9	51,3	50,5	61,6	61,3	55,6	78,7	57,4	75,9
I	53,3	64,0	67,8	57,4	47,7	48,6	46,1	58,1	56,1	x	77,8	55,0	74,2
II	56,2	65,5	68,3	62,8	50,9	52,2	49,0	59,5	58,9	x	77,1	56,0	72,4
III	56,6	65,8	69,5	61,7	50,3	49,4	52,1	59,9	62,4	x	78,3	58,1	79,1
IV	61,0	68,9	71,9	63,3	53,7	54,0	53,5	67,0	65,4	x	80,8	60,2	77,7
2005	70,8	78,6	81,1	71,0	66,1	66,4	65,9	73,3	73,5	65,7	82,5	68,1	82,3
I	66,7	75,5	79,7	64,0	58,4	59,7	56,4	68,5	67,4	x	83,0	66,9	81,6
II	70,1	79,2	82,0	72,5	65,3	66,2	63,7	72,1	71,3	x	81,0	66,7	81,0
III	68,8	77,3	81,4	71,1	61,8	60,5	64,0	70,9	74,7	x	81,7	67,2	85,2
IV	76,8	81,4	81,0	76,9	75,6	76,2	75,1	80,7	77,8	x	84,1	71,6	81,6
2006	81,2	87,1	88,5	84,7	79,2	79,5	79,2	83,8	83,9	72,0	93,0	80,7	91,6
I	76,8	84,7	87,8	76,8	70,4	72,2	68,1	75,8	76,8	x	86,0	75,8	86,2
II	81,3	86,5	87,5	85,9	78,1	78,9	76,9	85,6	81,0	x	93,1	81,9	89,5
III	79,4	84,7	87,5	84,6	74,1	72,1	77,3	80,6	85,4	x	94,5	80,8	93,2
IV	86,4	91,7	90,5	92,4	92,3	92,7	92,0	92,7	89,4	x	96,5	83,5	96,5
2007	100,0	100,0	100,0	100,0	100,0	100,0	100,0	100,0	100,0	100,0	100,0	100,0	100,0
I	91,1	92,5	95,2	91,1	84,1	85,4	81,9	93,0	93,0	x	98,7	90,5	93,6
II	97,9	96,4	96,7	102,4	95,0	95,4	94,3	96,0	96,0	x	98,1	97,1	94,1
III	99,6	99,6	100,4	96,8	97,0	94,6	101,0	100,7	100,5	x	100,0	104,0	104,5
IV	109,2	109,2	105,9	113,2	120,5	122,2	117,9	107,0	107,0	x	102,2	107,4	106,5



Продовження

Continued

Періоди	Валовий внутрішній продукт	Кінцеві споживчі витрати <i>Final consumption expenditure</i>						Валове нагромадження <i>Gross capital formation</i>				Експорт товарів і послуг	Імпорт товарів і послуг
		всього	домашніх господарств	некомерційних організацій, що обслуговують домашні господарства	сектору загального державного управління	у тому числі: <i>in particular:</i>		всього	валове нагромадження основного капіталу	зміна запасів матеріальних оборотних коштів	придбання за виключенням вибуття цінностей		
						індивідуальні споживчі витрати	колективні споживчі витрати						
<i>Periods</i>	<i>Gross domestic product</i>	<i>total</i>	<i>of house- holds</i>	<i>of non-profit institutions serving households</i>	<i>of general government</i>	<i>individual consumption expenditure</i>	<i>collective consumption expenditure</i>	<i>total</i>	<i>gross fixed capital formation</i>	<i>changes in inventories</i>	<i>acquisitions less disposals of valuables</i>	<i>Export of goods and services</i>	<i>Import of goods and services</i>
<b>2008</b>	<b>128,6</b>	<b>123,4</b>	<b>121,7</b>	<b>119,5</b>	<b>129,8</b>	<b>130,0</b>	<b>129,4</b>	<b>128,0</b>	<b>127,6</b>	<b>135,7</b>	<b>122,3</b>	<b>130,2</b>	<b>122,1</b>
I	115,3	113,2	113,6	102,8	112,6	114,0	109,8	114,3	114,3	x	113,0	118,6	114,4
II	130,3	122,7	121,4	118,2	127,4	133,0	117,8	126,1	125,1	x	122,8	125,0	114,5
III	132,4	125,0	123,3	123,2	132,2	131,8	132,8	131,9	133,6	x	123,9	128,3	119,2
IV	134,6	130,9	127,3	136,4	143,0	138,7	150,2	142,5	136,5	x	127,9	152,0	144,1
<b>2009</b>	<b>145,3</b>	<b>143,0</b>	<b>142,8</b>	<b>144,0</b>	<b>144,7</b>	<b>149,9</b>	<b>135,8</b>	<b>176,7</b>	<b>172,7</b>	<b>147,0</b>	<b>161,4</b>	<b>159,0</b>	<b>168,4</b>
I	141,5	136,5	136,7	137,2	136,4	139,3	130,7	201,2	170,0	x	149,8	149,8	153,2
II	143,0	142,9	142,2	144,6	146,5	151,9	136,7	183,4	167,0	x	162,7	155,1	171,1
III	142,1	144,1	143,9	145,2	144,5	149,8	136,6	163,1	174,4	x	165,2	161,5	182,7
IV	153,6	147,7	147,5	149,7	149,8	157,4	137,7	179,9	177,4	x	167,3	166,9	166,6
<b>2010</b>	<b>165,4</b>	<b>159,1</b>	<b>157,2</b>	<b>158,8</b>	<b>166,3</b>	<b>175,9</b>	<b>150,2</b>	<b>199,2</b>	<b>194,3</b>	<b>182,1</b>	<b>178,6</b>	<b>198,5</b>	<b>200,3</b>
I	155,8	152,4	153,1	147,9	151,6	159,6	137,8	191,6	186,4	x	173,3	192,4	201,5
II	162,8	158,0	155,3	159,3	167,6	179,8	146,1	190,9	190,0	x	176,6	193,2	197,8
III	165,6	158,8	157,3	157,1	165,4	174,3	150,6	205,5	195,8	x	177,6	200,6	204,5
IV	175,2	165,3	161,9	172,0	176,9	186,8	160,9	199,7	200,3	x	186,6	205,9	198,0
<b>2011</b>	<b>189,1</b>	<b>174,3</b>	<b>171,5</b>	<b>183,3</b>	<b>185,1</b>	<b>196,3</b>	<b>166,4</b>	<b>229,3</b>	<b>223,9</b>	<b>208,3</b>	<b>207,8</b>	<b>245,3</b>	<b>231,0</b>
I	175,8	167,2	167,0	171,9	168,3	180,3	148,0	215,7	209,4	x	193,4	225,0	223,0
II	189,8	175,5	173,3	182,8	184,0	196,6	162,8	226,6	219,6	x	200,0	245,8	232,5
III	190,8	175,4	172,7	184,5	186,3	194,8	171,4	233,2	226,8	x	211,5	253,2	238,4
IV	197,3	177,8	172,2	194,7	198,8	210,7	178,9	234,0	230,8	x	224,2	256,3	229,8
<b>2012</b>	<b>204,3</b>	<b>181,1</b>	<b>174,8</b>	<b>208,9</b>	<b>205,4</b>	<b>218,9</b>	<b>182,9</b>	<b>253,6</b>	<b>248,0</b>	<b>194,4</b>	<b>234,1</b>	<b>268,6</b>	<b>239,9</b>
I	194,9	178,5	174,7	197,9	192,1	207,7	164,9	254,9	249,2	x	232,4	258,1	244,3
II	205,9	181,6	175,1	207,8	205,7	220,9	179,8	255,1	248,2	x	233,3	270,9	240,7
III	203,3	180,7	174,1	217,2	208,6	219,6	190,0	244,5	238,3	x	234,8	269,8	238,8
IV	211,7	183,2	175,3	213,8	213,7	226,5	192,3	264,6	255,1	x	234,6	275,4	236,5
<b>2013</b>	<b>210,7</b>	<b>185,7</b>	<b>178,1</b>	<b>218,7</b>	<b>215,4</b>	<b>227,9</b>	<b>194,7</b>	<b>260,4</b>	<b>254,9</b>	<b>201,3</b>	<b>238,2</b>	<b>279,2</b>	<b>246,2</b>
I	204,0	183,5	178,3	213,6	203,4	217,9	179,1	259,5	256,5	x	239,5	270,2	248,1
II	211,8	186,9	178,8	220,2	218,8	234,3	192,7	247,8	256,2	x	240,0	288,0	251,4
III	208,6	183,5	175,4	221,2	217,0	227,0	199,7	271,8	254,7	x	233,3	278,0	249,3
IV	217,4	188,4	180,1	219,9	221,5	231,4	205,3	252,9	253,3	x	235,3	280,8	237,6

Таблиця 4.5.

**Індекси фізичного обсягу кінцевих споживчих витрат домашніх господарств за цілями**  
*Volume indices of final consumption expenditure of households by purpose*

Table 4.5.

*(відсотків; 2007=100)*  
*(percent; 2007=100)*

Періоди	Кінцеві споживчі витрати домашніх господарств	Продукти харчування та безалкогольні напої	Алкогільні напої, тютюнові вироби та наркотики	Одяг і взуття	Житло, вода, електроенергія, газ та інші види палива	Предмети домашнього вжитку, побутова техніка та поточне утримання житла	Охорона здоров'я	Транспорт	Зв'язок	Відпочинок і культура	Освіта	Ресторани та готелі	Різні товари та послуги
<i>Periods</i>	<i>Final consumption expenditure of households</i>	<i>Food and non- alcoholic beverages</i>	<i>Alcoholic beverages, tobaccos and narcotics</i>	<i>Clothing and footwear</i>	<i>Housing, water, electricity, gas and other fuels</i>	<i>Furnishings, household equipment and routine maintenance of the house</i>	<i>Health</i>	<i>Transport</i>	<i>Communication</i>	<i>Recreation and culture</i>	<i>Education</i>	<i>Restaurants and hotels</i>	<i>Miscellaneous goods and services</i>
<b>2001</b>	<b>44,6</b>	<b>66,2</b>	<b>33,6</b>	<b>34,0</b>	<b>61,0</b>	<b>24,9</b>	<b>36,9</b>	<b>26,8</b>	<b>36,3</b>	<b>20,6</b>	<b>49,5</b>	<b>66,5</b>	<b>27,9</b>
I	39,0	60,6	26,1	26,5	60,6	20,6	33,1	19,2	32,6	16,8	38,7	59,7	24,4
II	40,6	60,7	30,3	28,6	54,7	21,4	32,4	25,1	33,1	19,3	45,9	63,9	25,4
III	50,2	77,3	37,1	36,8	59,6	26,3	37,6	32,3	37,9	21,7	62,3	71,4	32,0
IV	48,4	66,0	40,7	44,2	69,0	31,4	44,5	30,8	41,7	24,5	51,1	71,2	29,9
<b>2002</b>	<b>48,8</b>	<b>69,5</b>	<b>36,2</b>	<b>33,6</b>	<b>72,4</b>	<b>25,8</b>	<b>42,4</b>	<b>31,7</b>	<b>38,7</b>	<b>26,1</b>	<b>68,1</b>	<b>76,8</b>	<b>32,5</b>
I	40,6	54,2	28,9	28,7	74,6	21,9	39,2	24,4	40,8	21,0	51,2	68,1	27,6
II	43,8	60,6	33,7	31,0	63,7	22,8	38,2	29,9	36,2	23,7	65,1	74,2	30,6
III	55,7	82,0	37,6	36,3	67,6	27,1	43,2	41,4	38,1	29,1	104,5	85,1	38,0
IV	55,2	81,4	44,8	38,3	83,6	31,4	49,2	30,9	39,8	30,7	51,4	79,7	33,9
<b>2003</b>	<b>54,3</b>	<b>70,0</b>	<b>45,2</b>	<b>38,8</b>	<b>81,1</b>	<b>32,4</b>	<b>51,7</b>	<b>38,5</b>	<b>53,4</b>	<b>32,0</b>	<b>86,6</b>	<b>82,4</b>	<b>41,1</b>
I	44,2	54,0	36,0	32,5	85,5	26,1	46,4	29,1	45,8	24,3	64,1	69,1	32,5
II	48,6	61,5	41,8	35,8	70,8	27,9	46,8	35,3	49,9	27,6	85,8	78,4	37,5
III	61,8	83,1	46,3	42,2	73,1	34,4	52,7	49,5	56,6	35,9	126,3	93,7	47,8
IV	62,4	81,2	56,6	44,7	95,2	41,4	61,0	39,9	61,4	40,2	70,3	88,3	46,4
<b>2004</b>	<b>61,3</b>	<b>69,7</b>	<b>58,8</b>	<b>48,0</b>	<b>85,2</b>	<b>44,2</b>	<b>60,8</b>	<b>52,1</b>	<b>68,7</b>	<b>41,0</b>	<b>98,0</b>	<b>86,2</b>	<b>48,7</b>
I	52,3	55,7	48,4	38,9	91,3	36,5	56,7	40,4	62,1	37,0	81,1	108,7	42,6
II	57,0	64,2	55,0	48,2	77,3	39,1	55,8	50,6	62,5	34,5	94,5	81,2	47,3
III	65,0	79,9	59,6	51,0	73,5	43,2	59,5	60,4	71,0	36,1	124,1	44,6	50,3
IV	70,8	79,1	72,3	54,0	98,7	58,2	71,1	56,9	79,3	56,3	92,3	110,2	54,5
<b>2005</b>	<b>73,6</b>	<b>77,5</b>	<b>72,6</b>	<b>58,7</b>	<b>101,1</b>	<b>59,8</b>	<b>73,6</b>	<b>68,1</b>	<b>89,5</b>	<b>65,9</b>	<b>98,7</b>	<b>85,9</b>	<b>52,2</b>
I	60,0	55,6	59,1	47,0	107,6	44,8	68,0	51,9	78,8	58,6	81,1	108,1	45,6
II	67,8	69,4	69,2	59,2	90,2	52,1	67,7	65,8	84,3	55,4	94,9	81,1	50,9
III	79,9	91,9	74,1	63,3	88,7	64,8	72,8	80,1	96,4	58,3	125,9	44,3	53,6
IV	86,8	92,9	88,1	65,4	117,8	77,5	86,0	74,6	98,4	91,4	93,0	110,0	58,7
<b>2006</b>	<b>85,3</b>	<b>88,6</b>	<b>85,8</b>	<b>85,1</b>	<b>104,5</b>	<b>71,5</b>	<b>83,0</b>	<b>78,9</b>	<b>96,0</b>	<b>77,3</b>	<b>99,0</b>	<b>87,1</b>	<b>69,3</b>
I	70,9	64,7	68,7	68,1	112,0	58,5	75,8	59,7	94,4	76,2	88,3	111,7	61,6
II	81,5	81,5	80,5	86,5	107,3	66,0	75,9	79,4	99,9	65,0	106,3	76,8	66,2
III	90,6	105,3	84,6	93,9	88,8	76,2	79,5	90,3	96,1	57,1	110,3	47,1	69,5
IV	98,4	103,0	109,3	92,0	110,0	85,2	101,0	86,2	93,6	111,0	91,0	112,7	79,9

Продовження

Continued

Періоди	Кінцеві споживчі витрати домашніх господарств	Продукти харчування та безалкогольні напої	Алкогольні напої, тютюнові вироби та наркотики	Одяг і взуття	Житло, вода, електроенергія, газ та інші види палива	Предмети домашнього вжитку, побутова техніка та поточне утримання житла	Охорона здоров'я	Транспорт	Зв'язок	Відпочинок і культура	Освіта	Ресторани та готелі	Різні товари та послуги
<i>Periods</i>	<i>Final consumption expenditure of households</i>	<i>Food and non- alcoholic beverages</i>	<i>Alcoholic beverages, tobaccos and narcotics</i>	<i>Clothing and footwear</i>	<i>Housing, water, electricity, gas and other fuels</i>	<i>Furnishings, household equipment and routine maintenance of the house</i>	<i>Health</i>	<i>Transport</i>	<i>Communication</i>	<i>Recreation and culture</i>	<i>Education</i>	<i>Restaurants and hotels</i>	<i>Miscellaneous goods and services</i>
<b>2007</b>	<b>100,0</b>	<b>100,0</b>	<b>100,0</b>	<b>100,0</b>	<b>100,0</b>	<b>100,0</b>	<b>100,0</b>	<b>100,0</b>	<b>100,0</b>	<b>100,0</b>	<b>100,0</b>	<b>100,0</b>	<b>100,0</b>
I	85,8	86,0	83,2	77,3	101,7	77,3	98,7	71,2	89,6	82,5	105,0	100,1	83,5
II	95,0	97,8	99,2	91,4	93,9	88,0	93,3	96,2	89,3	81,9	101,6	94,1	95,5
III	102,5	104,7	107,6	102,0	95,7	102,1	99,0	111,8	101,4	93,4	97,1	72,8	99,2
IV	116,8	111,5	110,0	129,3	108,6	132,6	91,7	120,9	119,8	142,2	96,4	133,1	121,9
<b>2008</b>	<b>113,1</b>	<b>104,9</b>	<b>111,7</b>	<b>138,9</b>	<b>112,1</b>	<b>125,6</b>	<b>112,0</b>	<b>124,0</b>	<b>111,6</b>	<b>115,2</b>	<b>99,2</b>	<b>102,6</b>	<b>122,2</b>
I	106,0	100,2	94,5	113,1	117,8	111,2	110,8	105,1	106,2	116,2	106,1	107,4	113,4
II	107,0	98,7	111,0	135,1	98,9	115,8	103,4	120,2	107,5	105,2	102,7	103,0	117,6
III	117,3	111,0	120,5	147,5	110,7	131,8	108,4	136,2	113,3	112,5	97,3	78,2	120,5
IV	122,3	109,6	121,0	160,1	121,1	143,7	125,5	134,3	119,6	127,0	90,6	122,0	137,3
<b>2009</b>	<b>96,3</b>	<b>96,7</b>	<b>101,5</b>	<b>128,8</b>	<b>102,9</b>	<b>103,5</b>	<b>108,7</b>	<b>71,7</b>	<b>99,3</b>	<b>87,8</b>	<b>93,4</b>	<b>94,9</b>	<b>88,9</b>
I	90,7	87,5	92,3	113,6	109,6	98,4	111,0	64,7	93,6	88,1	98,6	98,8	83,8
II	91,5	93,0	104,8	123,2	88,6	93,6	101,6	70,1	95,9	80,0	96,2	94,5	80,0
III	100,5	105,1	105,1	138,3	102,1	107,8	105,6	78,1	94,3	83,8	93,2	75,8	91,6
IV	102,5	101,4	103,9	139,9	111,1	114,3	116,6	73,7	113,3	99,1	85,5	110,4	100,2
<b>2010</b>	<b>103,1</b>	<b>102,3</b>	<b>99,4</b>	<b>153,0</b>	<b>111,7</b>	<b>123,3</b>	<b>115,3</b>	<b>75,1</b>	<b>104,9</b>	<b>106,8</b>	<b>95,4</b>	<b>102,3</b>	<b>85,0</b>
I	90,8	87,6	85,0	124,0	117,9	96,6	105,6	57,9	102,1	89,9	99,6	98,7	77,2
II	97,7	98,7	98,0	141,9	100,3	107,6	108,2	73,8	105,7	90,3	96,9	98,3	80,9
III	108,4	111,7	107,8	159,7	108,0	133,9	115,5	83,5	105,4	106,0	92,6	88,2	85,1
IV	115,7	111,3	106,8	186,4	120,5	155,2	131,8	85,2	106,3	141,0	92,3	123,9	96,9
<b>2011</b>	<b>119,3</b>	<b>116,4</b>	<b>112,4</b>	<b>199,8</b>	<b>116,0</b>	<b>153,0</b>	<b>133,1</b>	<b>97,4</b>	<b>121,4</b>	<b>123,6</b>	<b>98,0</b>	<b>111,8</b>	<b>102,9</b>
I	102,8	95,9	90,3	157,8	121,6	121,4	124,9	78,4	119,7	104,3	99,8	111,2	86,8
II	111,6	107,6	108,6	188,5	105,5	144,9	123,4	95,1	119,5	104,6	98,2	108,7	98,2
III	125,8	126,9	126,4	212,7	111,9	165,0	133,2	109,8	116,0	115,4	93,9	94,3	105,4
IV	137,1	135,3	124,2	240,2	125,1	180,8	150,7	106,4	130,3	170,2	100,2	133,0	121,0
<b>2012</b>	<b>130,1</b>	<b>129,2</b>	<b>133,9</b>	<b>213,6</b>	<b>108,1</b>	<b>163,4</b>	<b>147,8</b>	<b>107,4</b>	<b>146,7</b>	<b>144,4</b>	<b>98,9</b>	<b>116,0</b>	<b>117,9</b>
I	110,9	105,6	110,6	165,2	115,1	131,5	134,8	85,0	138,3	116,4	100,4	112,8	98,4
II	125,4	124,1	135,9	202,4	93,3	161,0	138,5	110,3	140,2	128,1	100,4	117,7	123,1
III	139,6	146,2	145,9	228,3	101,6	181,7	148,6	118,7	148,9	141,9	97,2	95,8	127,7
IV	144,7	141,0	143,1	258,3	122,3	179,2	169,4	115,8	159,4	191,3	97,5	137,7	122,2
<b>2013</b>	<b>140,3</b>	<b>140,3</b>	<b>133,8</b>	<b>249,5</b>	<b>120,2</b>	<b>178,6</b>	<b>160,0</b>	<b>111,5</b>	<b>151,9</b>	<b>156,9</b>	<b>100,9</b>	<b>120,9</b>	<b>131,2</b>
I	118,2	108,9	115,4	201,6	124,2	148,5	155,1	85,2	151,0	126,7	102,5	120,8	111,2
II	137,3	134,2	132,8	246,1	109,6	184,2	152,2	119,0	148,5	144,5	104,9	125,7	138,5
III	151,4	161,1	143,8	270,6	115,7	188,7	161,1	125,7	149,0	159,5	96,7	94,6	135,0
IV	154,5	157,1	143,1	279,8	131,4	193,1	171,4	115,9	159,2	196,8	99,4	142,6	139,9

Таблиця 4.6.

## Індекси-дефлятори кінцевих споживчих витрат домашніх господарств за цілями

Table 4.6.

## Deflators of final consumption expenditure of households by purpose

(відсотків; 2007=100)  
(percent; 2007=100)

Періоди	Кінцеві споживчі витрати домашніх господарств	Продукти харчування та безалкогольні напої	Алкогольні напої, тютюнові вироби та наркотики	Одяг і взуття	Житло, вода, електроенергія, газ та інші види палива	Предмети домашнього вжитку, побутова техніка та поточне утримання житла	Охорона здоров'я	Транспорт	Зв'язок	Відпочинок і культура	Освіта	Ресторани та готелі	Різні товари та послуги
Periods	Final consumption expenditure of households	Food and non-alcoholic beverages	Alcoholic beverages, tobaccos and narcotics	Clothing and footwear	Housing, water, electricity, gas and other fuels	Furnishings, household equipment and routine maintenance of the house	Health	Transport	Communication	Recreation and culture	Education	Restaurants and hotels	Miscellaneous goods and services
<b>2001</b>	<b>59,5</b>	<b>52,4</b>	<b>72,4</b>	<b>89,6</b>	<b>34,8</b>	<b>81,3</b>	<b>67,0</b>	<b>67,1</b>	<b>69,1</b>	<b>77,9</b>	<b>52,7</b>	<b>32,8</b>	<b>69,6</b>
I	57,3	49,1	71,6	88,9	34,4	80,7	65,8	68,3	69,3	76,7	51,0	31,1	68,1
II	59,8	53,2	72,0	89,3	34,5	81,1	66,8	67,4	69,2	77,8	51,6	32,7	68,9
III	58,8	50,9	72,8	89,7	34,8	81,4	67,5	67,8	69,0	78,3	52,6	33,3	69,8
IV	61,8	56,6	72,9	90,2	35,3	81,7	67,6	65,5	68,8	78,4	55,1	33,9	71,2
<b>2002</b>	<b>60,3</b>	<b>52,2</b>	<b>73,6</b>	<b>90,4</b>	<b>35,5</b>	<b>82,0</b>	<b>68,8</b>	<b>69,0</b>	<b>72,1</b>	<b>80,0</b>	<b>56,4</b>	<b>35,9</b>	<b>72,8</b>
I	60,3	53,8	73,3	90,3	35,4	81,7	67,8	62,9	69,4	79,1	55,3	34,7	72,2
II	60,5	53,4	73,3	90,3	35,1	81,8	68,4	66,1	69,5	79,8	55,2	35,8	72,2
III	59,6	50,3	73,7	90,4	35,4	82,0	70,0	71,4	73,7	80,3	56,6	36,2	72,8
IV	60,9	52,3	73,9	90,7	35,9	82,2	68,9	73,3	75,8	80,4	58,7	36,8	73,7
<b>2003</b>	<b>63,7</b>	<b>56,1</b>	<b>75,4</b>	<b>91,0</b>	<b>36,8</b>	<b>83,3</b>	<b>71,1</b>	<b>73,4</b>	<b>75,6</b>	<b>82,0</b>	<b>60,3</b>	<b>39,1</b>	<b>75,1</b>
I	63,1	55,9	74,0	90,8	36,4	82,6	69,8	72,9	75,6	81,4	58,7	37,7	75,0
II	63,6	56,5	74,2	90,8	36,4	83,1	71,0	72,2	75,7	82,0	59,0	38,9	74,6
III	63,6	55,7	75,9	90,9	36,6	83,3	72,6	73,2	75,7	82,7	60,8	39,8	75,0
IV	64,3	56,6	76,7	91,5	37,5	84,0	70,9	75,2	75,6	81,7	62,7	39,7	75,8
<b>2004</b>	<b>69,5</b>	<b>61,3</b>	<b>79,4</b>	<b>91,9</b>	<b>44,4</b>	<b>85,6</b>	<b>74,3</b>	<b>85,2</b>	<b>75,7</b>	<b>84,7</b>	<b>65,1</b>	<b>42,9</b>	<b>80,2</b>
I	67,8	63,6	76,3	90,4	42,6	82,6	71,0	73,0	75,7	80,3	59,7	40,6	75,2
II	68,3	60,9	78,0	90,3	44,1	83,3	72,9	81,8	75,7	82,4	61,7	41,2	77,5
III	69,5	59,4	81,9	91,3	45,0	85,3	78,3	87,8	75,6	87,8	64,1	45,2	83,2
IV	71,9	62,0	80,6	95,0	45,9	89,4	74,9	94,3	75,6	87,0	74,8	45,4	83,8
<b>2005</b>	<b>81,1</b>	<b>80,3</b>	<b>86,9</b>	<b>95,9</b>	<b>52,2</b>	<b>95,9</b>	<b>88,9</b>	<b>80,8</b>	<b>77,6</b>	<b>94,9</b>	<b>74,0</b>	<b>77,1</b>	<b>85,1</b>
I	79,7	87,3	84,8	93,3	45,7	93,9	89,0	70,9	76,9	86,5	86,1	58,8	77,9
II	82,0	85,4	87,6	86,9	49,1	92,0	91,9	79,8	76,8	100,2	68,4	81,8	84,4
III	81,4	76,1	96,0	90,3	65,2	93,3	93,2	82,0	75,6	103,6	58,2	112,5	83,2
IV	81,0	76,5	80,1	111,4	50,6	101,9	82,7	87,2	80,7	91,5	90,4	77,3	93,1
<b>2006</b>	<b>88,5</b>	<b>85,9</b>	<b>92,6</b>	<b>98,1</b>	<b>69,6</b>	<b>97,7</b>	<b>92,2</b>	<b>91,4</b>	<b>86,2</b>	<b>97,3</b>	<b>86,6</b>	<b>89,5</b>	<b>90,9</b>
I	87,8	97,5	91,6	95,4	54,8	95,9	93,2	83,7	78,6	89,5	100,3	69,8	83,0
II	87,5	89,8	93,8	89,0	60,6	93,7	94,6	89,1	78,6	103,8	79,8	95,5	89,3
III	87,5	78,1	101,8	92,6	86,2	95,2	96,6	93,7	87,7	105,7	67,5	127,8	88,9
IV	90,5	83,4	85,1	114,3	80,0	104,3	86,2	96,4	100,5	94,4	104,3	88,9	100,2
<b>2007</b>	<b>100,0</b>	<b>100,0</b>	<b>100,0</b>	<b>100,0</b>	<b>100,0</b>	<b>100,0</b>	<b>100,0</b>	<b>100,0</b>	<b>100,0</b>	<b>100,0</b>	<b>100,0</b>	<b>100,0</b>	<b>100,0</b>
I	95,2	91,8	96,3	99,4	98,9	99,0	95,4	94,7	100,2	98,7	95,3	94,2	96,7
II	96,7	94,4	98,4	99,5	97,7	99,2	98,3	97,7	100,0	99,5	95,9	96,1	97,8
III	100,4	100,9	101,0	99,7	98,8	99,7	101,1	100,4	100,0	100,1	100,3	100,3	100,1
IV	105,9	110,5	103,3	100,9	104,1	101,3	104,6	104,6	99,9	101,0	109,2	106,9	104,0

Продовження

Continued

Періоди	Кінцеві споживчі витрати домашніх господарств	Продукти харчування та безалкогольні напої	Алкогольні напої, тютюнові вироби та наркотики	Одяг і взуття	Житло, вода, електроенергія, газ та інші види палива	Предмети домашнього вжитку, побутова техніка та поточне утримання житла	Охорона здоров'я	Транспорт	Зв'язок	Відпочинок і культура	Освіта	Ресторани та готелі	Різні товари та послуги
<i>Periods</i>	<i>Final consumption expenditure of households</i>	<i>Food and non- alcoholic beverages</i>	<i>Alcoholic beverages, tobaccos and narcotics</i>	<i>Clothing and footwear</i>	<i>Housing, water, electricity, gas and other fuels</i>	<i>Furnishings, household equipment and routine maintenance of the house</i>	<i>Health</i>	<i>Transport</i>	<i>Communication</i>	<i>Recreation and culture</i>	<i>Education</i>	<i>Restaurants and hotels</i>	<i>Miscellaneous goods and services</i>
<b>2008</b>	<b>121,7</b>	<b>136,2</b>	<b>115,0</b>	<b>102,9</b>	<b>116,3</b>	<b>108,1</b>	<b>117,0</b>	<b>117,6</b>	<b>103,0</b>	<b>105,8</b>	<b>120,9</b>	<b>129,0</b>	<b>122,5</b>
I	113,6	124,7	106,8	101,5	107,6	102,5	109,6	110,8	101,2	102,9	111,0	115,4	113,5
II	121,4	139,7	112,1	102,3	109,9	105,8	116,1	117,9	101,3	105,1	112,1	127,5	117,3
III	123,3	138,7	115,4	102,5	115,8	108,0	118,8	121,2	102,0	103,9	122,1	135,1	124,5
IV	127,3	141,0	123,8	104,6	130,4	114,3	122,8	119,2	107,0	110,7	141,2	138,4	132,7
<b>2009</b>	<b>142,8</b>	<b>150,3</b>	<b>150,7</b>	<b>111,1</b>	<b>148,8</b>	<b>133,8</b>	<b>159,8</b>	<b>140,0</b>	<b>113,4</b>	<b>125,3</b>	<b>148,5</b>	<b>150,2</b>	<b>156,8</b>
I	136,7	145,5	135,5	107,3	143,2	125,9	148,9	130,2	111,0	116,9	138,9	145,4	155,0
II	142,2	152,8	143,5	110,6	148,4	133,5	159,1	134,5	114,3	121,7	141,9	149,3	160,5
III	143,9	150,3	159,2	111,2	148,3	136,0	160,9	145,6	116,7	123,7	152,3	152,3	159,0
IV	147,5	152,2	162,9	114,5	154,9	138,8	169,8	148,0	112,0	136,9	162,7	153,8	153,3
<b>2010</b>	<b>157,2</b>	<b>168,4</b>	<b>185,1</b>	<b>115,4</b>	<b>164,5</b>	<b>138,2</b>	<b>171,4</b>	<b>155,6</b>	<b>108,1</b>	<b>128,2</b>	<b>168,4</b>	<b>161,7</b>	<b>173,2</b>
I	153,1	163,3	173,6	114,5	157,1	137,6	169,1	153,7	110,9	128,7	163,1	157,3	171,1
II	155,3	165,8	179,5	115,0	160,1	137,7	170,3	156,9	107,7	128,2	163,6	160,4	171,1
III	157,3	167,2	187,6	115,2	167,4	138,1	172,1	155,7	107,4	126,7	168,9	162,7	173,4
IV	161,9	176,0	196,7	116,4	172,7	138,9	173,3	155,6	106,7	129,1	178,7	165,5	176,3
<b>2011</b>	<b>171,5</b>	<b>182,2</b>	<b>214,0</b>	<b>117,3</b>	<b>189,6</b>	<b>142,0</b>	<b>182,3</b>	<b>179,9</b>	<b>108,1</b>	<b>130,3</b>	<b>181,9</b>	<b>174,6</b>	<b>187,0</b>
I	167,0	179,4	204,9	116,7	182,8	140,0	176,7	167,1	106,2	130,2	178,8	168,7	185,2
II	173,3	188,4	212,0	116,9	187,9	141,0	181,2	180,8	107,8	130,7	179,2	173,4	183,8
III	172,7	182,3	216,3	117,1	191,6	142,2	185,1	184,4	109,0	130,1	182,2	176,7	186,7
IV	172,2	179,3	219,9	118,1	195,8	143,7	185,5	184,0	109,3	130,4	187,5	178,9	191,1
<b>2012</b>	<b>174,8</b>	<b>181,0</b>	<b>230,7</b>	<b>115,9</b>	<b>197,3</b>	<b>143,6</b>	<b>188,6</b>	<b>190,5</b>	<b>109,7</b>	<b>129,9</b>	<b>190,7</b>	<b>182,5</b>	<b>193,2</b>
I	174,7	182,6	224,8	116,8	196,3	143,7	186,6	186,9	109,8	131,4	188,0	180,4	196,5
II	175,1	181,2	229,4	116,2	197,7	143,6	189,3	192,2	109,2	130,6	188,4	182,0	191,2
III	174,1	179,1	232,2	115,3	198,5	143,2	189,2	191,4	109,7	129,0	190,9	183,3	191,6
IV	175,3	181,6	235,1	115,6	196,9	143,9	189,1	190,7	109,8	129,3	195,5	184,2	194,3
<b>2013</b>	<b>178,1</b>	<b>185,6</b>	<b>250,1</b>	<b>112,1</b>	<b>200,1</b>	<b>142,9</b>	<b>193,0</b>	<b>193,0</b>	<b>109,5</b>	<b>128,5</b>	<b>197,2</b>	<b>185,6</b>	<b>196,1</b>
I	178,3	188,1	240,3	113,7	198,8	143,4	190,8	191,8	109,6	128,9	195,7	184,3	199,7
II	178,8	188,2	247,4	112,8	199,8	142,8	192,6	192,5	110,0	128,4	196,1	185,2	194,0
III	175,4	178,3	252,8	111,2	201,2	142,8	193,5	193,3	109,4	128,4	197,4	186,1	194,0
IV	180,1	189,3	257,7	111,3	200,5	142,7	195,0	194,0	109,1	128,3	199,8	186,7	197,4

Таблиця 4.7.

## Індекси фізичного обсягу валового нагромадження основного капіталу в розрізі видів нефінансових активів

Table 4.7.

## Volume indices of gross fixed capital formation by kinds of non-financial assets

(відсотків; 2007=100)

(percent; 2007=100)

Періоди	Валове нагромадження основного капіталу	Матеріальні основні засоби <i>Tangible fixed assets</i>						Нематеріальні основні засоби <i>Intangible fixed assets</i>				Витрати на покращення матеріальних невикористаних активів, включаючи землю	Витрати, пов'язані з передачею прав власності на невикористані активи
		всього	житлові будівлі	інші будівлі та споруди	машини та обладнання	культивовані активи	інші матеріальні основні засоби	всього	витрати на розвідку корисних копалин	засоби програмного забезпечення	інші нематеріальні основні засоби		
<i>Periods</i>	<i>Gross fixed capital formation</i>	<i>total</i>	<i>dwellings</i>	<i>other buildings and structures</i>	<i>machinery and equipment</i>	<i>cultivated assets</i>	<i>other tangible fixed assets</i>	<i>total</i>	<i>mineral exploration</i>	<i>computer software</i>	<i>other intangible fixed assets</i>	<i>Major improvements to tangible non-produced assets, including land</i>	<i>Costs associated with the transfers of ownership of non-produced assets</i>
<b>2007</b>	<b>100,0</b>	<b>100,0</b>	<b>100,0</b>	<b>100,0</b>	<b>100,0</b>	<b>100,0</b>	<b>100,0</b>	<b>100,0</b>	<b>100,0</b>	<b>100,0</b>	<b>100,0</b>	<b>100,0</b>	<b>100,0</b>
I	72,7	73,7	81,4	67,2	75,6	159,8	29,6	45,8	104,1	31,7	29,6	93,9	28,0
II	95,7	96,4	103,2	89,3	99,2	169,1	48,1	78,6	130,5	75,4	55,6	102,0	30,1
III	112,7	112,2	113,9	115,2	109,8	29,7	100,0	127,6	122,2	116,8	140,0	110,2	58,1
IV	118,9	117,6	101,6	128,3	115,4	41,4	222,2	148,1	43,2	176,1	174,8	93,9	283,9
<b>2008</b>	<b>98,8</b>	<b>99,4</b>	<b>94,1</b>	<b>92,6</b>	<b>107,4</b>	<b>71,3</b>	–	<b>79,6</b>	<b>86,1</b>	<b>71,7</b>	<b>83,6</b>	<b>110,2</b>	<b>230,6</b>
I	90,4	91,0	92,9	69,6	108,6	15,2	–	72,0	79,0	60,0	79,4	89,8	148,4
II	104,4	105,3	106,7	92,3	116,1	25,7	–	76,3	79,3	67,6	82,7	93,9	320,4
III	109,1	110,1	104,8	100,6	120,2	83,4	–	77,2	88,4	71,2	77,0	110,2	352,7
IV	91,5	91,4	71,9	107,9	84,6	160,9	–	93,0	97,6	88,0	95,2	146,9	101,1
<b>2009</b>	<b>48,9</b>	<b>48,2</b>	<b>41,5</b>	<b>62,7</b>	<b>36,7</b>	<b>108,6</b>	–	<b>61,6</b>	<b>93,7</b>	<b>62,8</b>	<b>44,0</b>	x	<b>36,0</b>
I	37,9	36,9	39,2	43,5	28,1	x	–	61,5	79,8	64,1	50,0	x	43,0
II	46,1	45,3	38,2	57,1	36,2	x	–	61,0	88,7	62,8	45,4	x	36,6
III	51,1	50,5	44,4	70,6	34,1	36,7	–	60,3	97,3	63,9	37,9	x	36,6
IV	60,6	60,2	44,0	79,6	48,4	71,1	–	63,5	108,8	60,5	42,5	x	28,0
<b>2010</b>	<b>50,8</b>	<b>51,1</b>	<b>53,4</b>	<b>58,2</b>	<b>42,0</b>	<b>109,9</b>	–	<b>41,0</b>	<b>68,9</b>	<b>53,8</b>	x	<b>90,8</b>	x
I	35,8	36,0	35,4	40,7	29,9	175,5	–	29,6	46,3	44,2	x	40,8	x
II	44,6	44,7	49,5	48,4	37,3	180,8	–	38,7	56,0	52,1	x	61,2	x
III	56,0	56,4	50,7	69,9	45,3	62,4	–	38,5	71,2	47,5	x	142,9	x
IV	67,0	67,2	78,0	73,7	55,4	21,0	–	57,0	102,0	71,4	x	118,4	x
<b>2011</b>	<b>54,5</b>	<b>55,5</b>	<b>42,2</b>	<b>65,6</b>	<b>49,4</b>	<b>97,8</b>	–	<b>23,4</b>	x	<b>45,6</b>	x	<b>71,4</b>	x
I	35,2	35,7	32,8	37,6	33,1	162,7	–	17,9	x	37,6	x	24,5	x
II	46,2	46,9	28,8	54,6	44,7	153,4	–	23,8	x	45,0	x	93,9	x
III	61,4	62,8	40,7	75,8	57,6	38,5	–	19,9	x	40,4	x	44,9	x
IV	75,0	76,4	66,5	94,3	62,3	36,7	–	32,0	x	59,5	x	122,4	x
<b>2012</b>	<b>56,0</b>	<b>57,1</b>	<b>44,0</b>	<b>61,7</b>	<b>55,7</b>	<b>138,7</b>	–	<b>21,9</b>	x	<b>45,1</b>	x	<b>79,2</b>	x
I	40,0	40,7	35,3	43,6	38,0	184,8	–	18,4	x	38,9	x	49,0	x
II	54,3	55,4	38,2	54,4	60,4	194,2	–	22,2	x	44,7	x	36,7	x
III	58,2	59,5	46,2	62,1	60,5	76,4	–	19,0	x	39,2	x	36,7	x
IV	71,4	72,8	56,3	86,7	64,1	99,1	–	28,1	x	57,6	x	195,9	x
<b>2013</b>	<b>52,3</b>	<b>53,2</b>	<b>50,2</b>	<b>54,0</b>	<b>51,2</b>	<b>180,8</b>	–	<b>23,6</b>	x	<b>45,4</b>	x	<b>66,3</b>	x
I	42,8	43,7	38,0	47,4	40,2	204,1	–	15,4	x	30,4	x	16,3	x
II	44,8	45,7	41,6	44,1	46,1	246,6	–	19,1	x	35,6	x	28,6	x
III	53,7	54,7	59,1	53,8	51,7	114,9	–	23,7	x	43,5	x	28,6	x
IV	67,7	68,7	62,1	70,8	66,7	157,4	–	36,2	x	72,1	x	191,8	x

Таблиця 4.8.

**Індекси-дефлятори валового нагромадження основного капіталу в розрізі видів нефінансових активів**  
*Deflators of gross fixed capital formation by kinds of non-financial assets*

Table 4.8.

(відсотків; 2007=100)

(percent; 2007=100)

Періоди	Валове нагромадження основного капіталу	Матеріальні основні засоби <i>Tangible fixed assets</i>						Нематеріальні основні засоби <i>Intangible fixed assets</i>				Витрати на покращення матеріальних нестворених активів, включаючи землю	Витрати, пов'язані з передачею прав власності на нестворені активи
		всього	житлові будівлі	інші будівлі та споруди	машини та обладнання	культивовані активи	інші матеріальні основні засоби	всього	витрати на розвідку корисних копалин	засоби програмного забезпечення	інші нематеріальні основні засоби		
<i>Periods</i>	<i>Gross fixed capital formation</i>	<i>total</i>	<i>dwellings</i>	<i>other buildings and structures</i>	<i>machinery and equipment</i>	<i>cultivated assets</i>	<i>other tangible fixed assets</i>	<i>total</i>	<i>mineral exploration</i>	<i>computer software</i>	<i>other intangible fixed assets</i>	<i>Major improvements to tangible non-produced assets, including land</i>	<i>Costs associated with the transfers of ownership of non-produced assets</i>
<b>2007</b>	<b>100,0</b>	<b>100,0</b>	<b>100,0</b>	<b>100,0</b>	<b>100,0</b>	<b>100,0</b>	<b>100,0</b>	<b>100,0</b>	<b>100,0</b>	<b>100,0</b>	<b>100,0</b>	<b>100,0</b>	<b>100,0</b>
I	93,0	93,0	91,5	90,4	95,6	92,7	75,0	92,1	94,0	95,5	85,5	78,3	100,0
II	96,0	96,4	95,6	94,2	98,2	104,8	92,3	82,8	97,6	60,4	93,0	100,0	107,1
III	100,5	100,9	101,9	100,6	100,8	80,4	100,0	91,9	103,6	80,8	95,3	103,7	103,7
IV	107,0	106,5	109,2	108,5	103,7	122,5	105,0	118,5	111,5	130,5	108,5	117,4	98,5
<b>2008</b>	<b>127,6</b>	<b>127,7</b>	<b>133,6</b>	<b>135,8</b>	<b>120,0</b>	<b>129,9</b>	—	<b>127,4</b>	<b>135,3</b>	<b>122,7</b>	<b>127,0</b>	<b>118,1</b>	<b>114,1</b>
I	114,3	114,2	118,8	117,9	109,9	x	—	117,4	117,9	123,0	113,4	109,1	111,6
II	125,1	125,2	131,2	130,9	118,2	x	—	124,0	131,0	119,1	124,3	134,8	112,8
III	133,6	133,8	141,2	142,6	125,5	106,3	—	130,1	142,9	118,3	132,7	129,6	114,6
IV	136,5	136,6	145,3	145,2	127,6	x	—	135,6	145,8	128,7	136,1	102,8	121,3
<b>2009</b>	<b>172,7</b>	<b>173,9</b>	<b>170,6</b>	<b>173,4</b>	<b>185,2</b>	<b>134,6</b>	—	<b>154,4</b>	<b>150,6</b>	<b>169,3</b>	<b>141,4</b>	<b>129,7</b>	<b>152,2</b>
I	170,0	171,8	166,6	169,0	188,0	131,2	—	146,6	146,9	154,9	137,0	121,1	160,0
II	167,0	168,0	169,0	171,4	171,0	136,3	—	148,5	147,2	159,0	138,0	145,5	147,1
III	174,4	175,4	174,6	177,1	185,7	117,5	—	156,8	149,5	175,7	140,4	133,6	141,2
IV	177,4	178,3	171,6	174,0	194,0	x	—	165,2	157,0	188,4	150,9	120,3	161,5
<b>2010</b>	<b>194,3</b>	<b>195,4</b>	<b>193,6</b>	<b>205,2</b>	<b>195,7</b>	<b>155,6</b>	—	<b>178,7</b>	<b>174,4</b>	<b>197,0</b>	<b>160,4</b>	<b>161,8</b>	<b>176,5</b>
I	186,4	187,6	179,5	190,8	197,4	150,5	—	167,3	159,3	185,4	155,0	140,0	200,0
II	190,0	191,3	186,6	199,2	194,7	168,4	—	166,3	167,8	176,9	160,7	173,3	160,0
III	195,8	196,9	194,4	206,5	196,5	157,0	—	180,8	175,0	199,7	163,4	168,6	175,0
IV	200,3	201,2	204,0	215,7	194,8	83,3	—	191,8	184,4	217,1	159,6	155,2	180,0
<b>2011</b>	<b>223,9</b>	<b>224,7</b>	<b>227,1</b>	<b>242,7</b>	<b>216,1</b>	<b>180,9</b>	—	<b>233,5</b>	<b>208,2</b>	<b>266,3</b>	<b>182,2</b>	<b>180,5</b>	<b>210,2</b>
I	209,4	210,2	208,6	222,0	209,4	160,6	—	211,7	166,7	234,4	182,6	150,0	300,0
II	219,6	220,4	219,7	235,2	216,2	189,0	—	222,3	250,0	249,2	185,6	208,7	100,0
III	226,8	227,8	231,9	246,3	218,7	201,5	—	233,3	266,7	262,3	187,1	190,9	100,0
IV	230,8	231,5	236,6	252,4	217,2	215,9	—	254,3	200,0	298,6	177,2	160,0	216,7
<b>2012</b>	<b>248,0</b>	<b>249,2</b>	<b>257,6</b>	<b>273,5</b>	<b>234,3</b>	<b>193,5</b>	—	<b>237,9</b>	<b>234,5</b>	<b>268,3</b>	<b>191,3</b>	<b>194,8</b>	<b>234,5</b>
I	249,2	250,9	248,1	262,9	252,1	167,5	—	215,5	183,3	240,6	200,0	183,3	100,0
II	248,2	249,6	256,5	272,8	236,9	195,2	—	229,0	284,6	254,0	196,5	244,4	100,0
III	238,3	239,3	260,1	275,7	210,3	209,9	—	238,5	285,7	268,1	193,2	200,0	x
IV	255,1	256,2	262,1	277,7	244,1	225,9	—	259,5	211,1	299,0	180,3	185,4	200,0
<b>2013</b>	<b>254,9</b>	<b>256,2</b>	<b>275,0</b>	<b>287,3</b>	<b>232,6</b>	<b>176,0</b>	—	<b>244,3</b>	<b>250,4</b>	<b>275,0</b>	<b>196,5</b>	<b>198,5</b>	<b>x</b>
I	256,5	257,8	267,9	282,4	243,5	175,1	—	241,1	250,0	272,2	195,1	175,0	x
II	256,2	257,5	274,3	286,9	237,0	176,1	—	243,1	250,0	273,4	196,1	200,0	x
III	254,7	255,9	276,6	288,3	229,5	180,7	—	245,0	250,0	275,2	196,3	200,0	x
IV	253,3	254,5	278,2	289,9	225,3	173,3	—	246,0	251,3	276,9	197,5	200,0	x





**Сезонні коригування  
валового внутрішнього продукту  
в постійних цінах  
2007 року**

***Seasonal Adjustment  
of gross domestic product  
at constant prices  
of 2007***



**Табл. 5.1. Валовий внутрішній продукт (млн.грн.)**

*Tabl. 5.1. Gross domestic product (million UAH)*

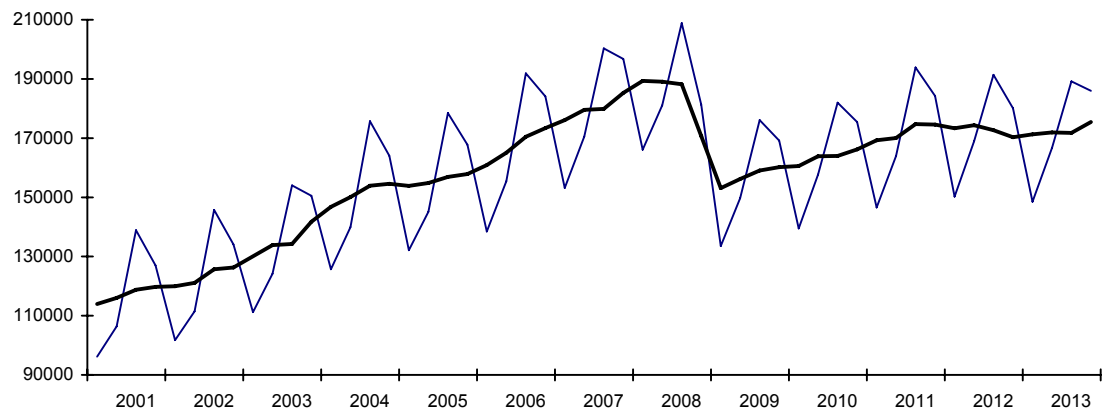

Періоди		Нескоригований динамічний ряд	Ряд з усуненням сезонних коливань
Periods		Unadjusted time series	Seasonally adjusted series
2001	I	96169	113953
	II	106396	116018
	III	138902	118753
	IV	126978	119721
2002	I	101710	119945
	II	111480	121119
	III	145764	125690
	IV	134082	126282
2003	I	111179	130082
	II	124185	133863
	III	154051	134257
	IV	150538	141751
2004	I	125712	146772
	II	139912	150062
	III	175690	153910
	IV	164021	154591
2005	I	132132	153850
	II	145117	154838
	III	178476	156911
	IV	167754	157880
2006	I	138472	160908
	II	155439	165075
	III	191882	170483
	IV	184072	173399
2007	I	153146	176072
	II	170514	179538
	III	200329	179861
	IV	196742	185260
2008	I	166089	189351
	II	181086	189089
	III	208851	188201
	IV	181310	170695
2009	I	133548	153094
	II	149696	156171
	III	176089	159084
	IV	169183	160167
2010	I	139496	160547
	II	157711	163871
	III	181966	163988
	IV	175425	166192
2011	I	146543	169266
	II	163908	170049
	III	193870	174715
	IV	184275	174566
2012	I	150253	173357
	II	168944	174367
	III	191421	172678
	IV	180091	170307
2013	I	148493	171260
	II	166715	171904
	III	189185	171788
	IV	186009	175450

**Табл. 5.2. Валова додана вартість сільського господарства, мисливства, лісового господарства (млн.грн.)**

*Tabl. 5.2. Gross value added of agriculture, hunting, forestry (million UAH)*

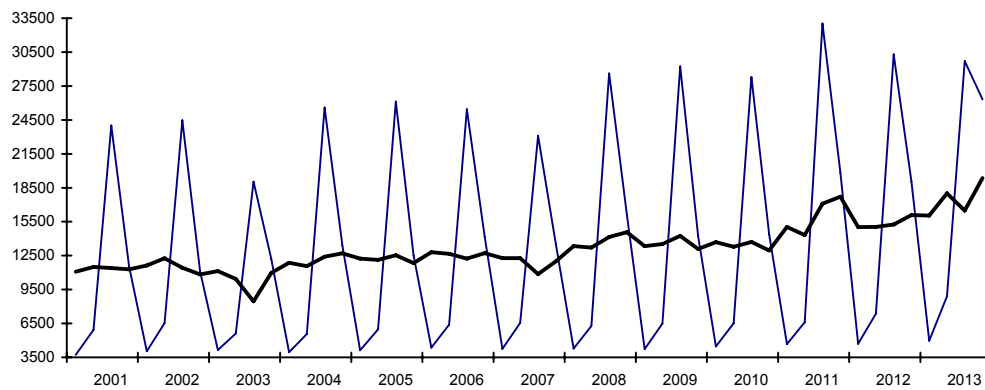

Періоди		Нескоригований динамічний ряд	Ряд з усуненням сезонних коливань
Periods		Unadjusted time series	Seasonally adjusted series
2001	I	3731	11069
	II	5940	11500
	III	24021	11404
	IV	11570	11289
2002	I	4045	11627
	II	6527	12266
	III	24473	11422
	IV	11101	10831
2003	I	4155	11128
	II	5603	10444
	III	19044	8455
	IV	12197	10972
2004	I	3954	11861
	II	5572	11569
	III	25602	12400
	IV	13406	12704
2005	I	4120	12234
	II	5977	12117
	III	26117	12537
	IV	12518	11844
2006	I	4369	12804
	II	6392	12655
	III	25444	12239
	IV	14204	12711
2007	I	4248	12279
	II	6540	12281
	III	23115	10865
	IV	13514	11992
2008	I	4280	13335
	II	6271	13210
	III	28615	14153
	IV	16107	14575
2009	I	4234	13340
	II	6484	13524
	III	29241	14244
	IV	14233	13084
2010	I	4462	13692
	II	6519	13287
	III	28298	13705
	IV	14369	12964
2011	I	4682	15037
	II	6607	14312
	III	33032	17098
	IV	19838	17712
2012	I	4704	15024
	II	7367	15045
	III	30295	15257
	IV	19052	16092
2013	I	4970	16037
	II	8899	18015
	III	29703	16486
	IV	26323	19357

**Табл. 5.3. Валова додана вартість переробної промисловості (млн.грн.)**

*Tabl. 5.3. Gross value added of manufacturing (million UAH)*

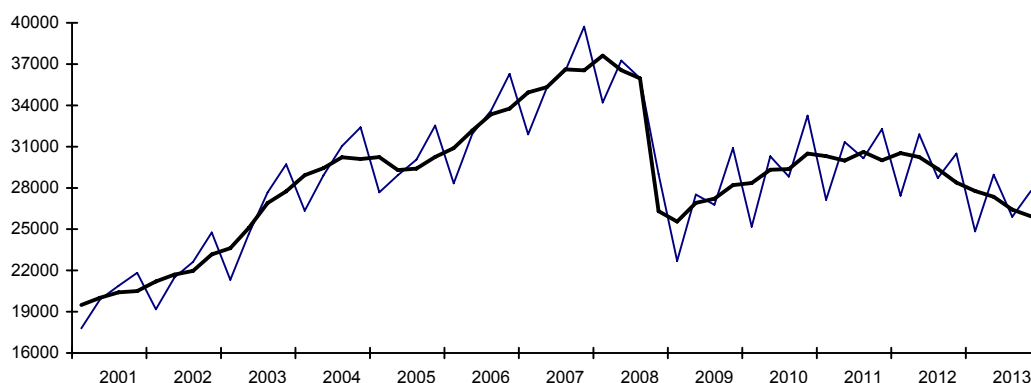

Періоди		Нескоригований динамічний ряд	Ряд з усуненням сезонних коливань
Periods		Unadjusted time series	Seasonally adjusted series
2001	I	17792	19491
	II	19901	20011
	III	20886	20407
	IV	21831	20501
2002	I	19178	21205
	II	21490	21703
	III	22615	21968
	IV	24763	23170
2003	I	21312	23621
	II	24668	25095
	III	27666	26896
	IV	29713	27747
2004	I	26337	28929
	II	28909	29438
	III	31042	30233
	IV	32408	30096
2005	I	27684	30240
	II	28927	29301
	III	30054	29400
	IV	32526	30250
2006	I	28336	30894
	II	31923	32169
	III	33617	33343
	IV	36290	33760
2007	I	31892	34944
	II	35291	35326
	III	36527	36615
	IV	39718	36543
2008	I	34203	37618
	II	37258	36559
	III	35979	35961
	IV	29005	26307
2009	I	22690	25546
	II	27521	26918
	III	26778	27215
	IV	30891	28201
2010	I	25174	28359
	II	30292	29323
	III	28824	29365
	IV	33251	30494
2011	I	27137	30307
	II	31336	29981
	III	30156	30612
	IV	32275	30004
2012	I	27433	30533
	II	31895	30240
	III	28716	29376
	IV	30493	28388
2013	I	24840	27777
	II	28960	27354
	III	25904	26423
	IV	27787	25937

**Табл. 5.4. Валова додана вартість виробництва та розподілення електроенергії, газу та води (млн.грн.)**

*Tabl. 5.4. Gross value added of production and distribution of electricity, gas and water (million UAH)*

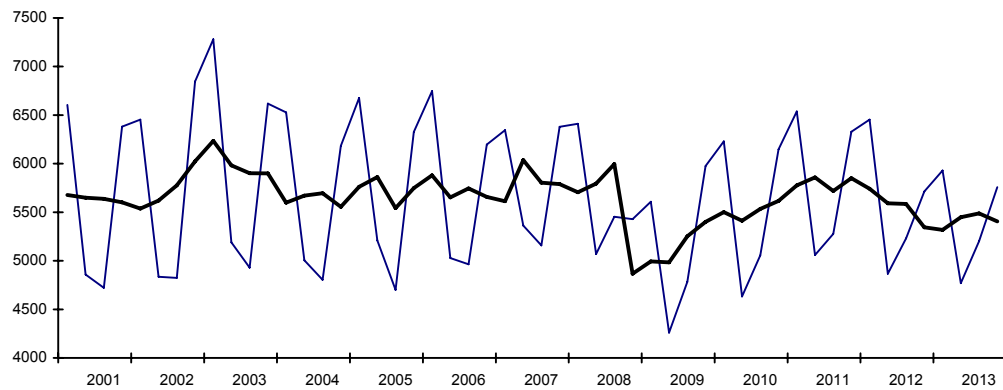

Періоди		Нескоригований динамічний ряд	Ряд з усуненням сезонних коливань
Periods		Unadjusted time series	Seasonally adjusted series
2001	I	6606	5678
	II	4858	5649
	III	4721	5638
	IV	6381	5601
2002	I	6453	5538
	II	4836	5620
	III	4824	5777
	IV	6845	6023
2003	I	7281	6234
	II	5189	5983
	III	4930	5901
	IV	6618	5900
2004	I	6527	5598
	II	5005	5671
	III	4804	5695
	IV	6184	5556
2005	I	6676	5761
	II	5210	5862
	III	4701	5543
	IV	6327	5748
2006	I	6747	5881
	II	5029	5653
	III	4964	5745
	IV	6196	5657
2007	I	6345	5614
	II	5362	6037
	III	5159	5805
	IV	6379	5789
2008	I	6410	5705
	II	5069	5794
	III	5454	5996
	IV	5428	4866
2009	I	5609	4993
	II	4261	4983
	III	4783	5253
	IV	5976	5400
2010	I	6230	5502
	II	4632	5413
	III	5057	5534
	IV	6147	5617
2011	I	6538	5776
	II	5059	5859
	III	5277	5718
	IV	6329	5850
2012	I	6453	5742
	II	4866	5592
	III	5231	5586
	IV	5714	5344
2013	I	5930	5318
	II	4770	5448
	III	5201	5488
	IV	5758	5405

**Табл. 5.5. Валова додана вартість будівництва (млн.грн.)**  
*Tabl. 5.5. Gross value added of construction (million UAH)*

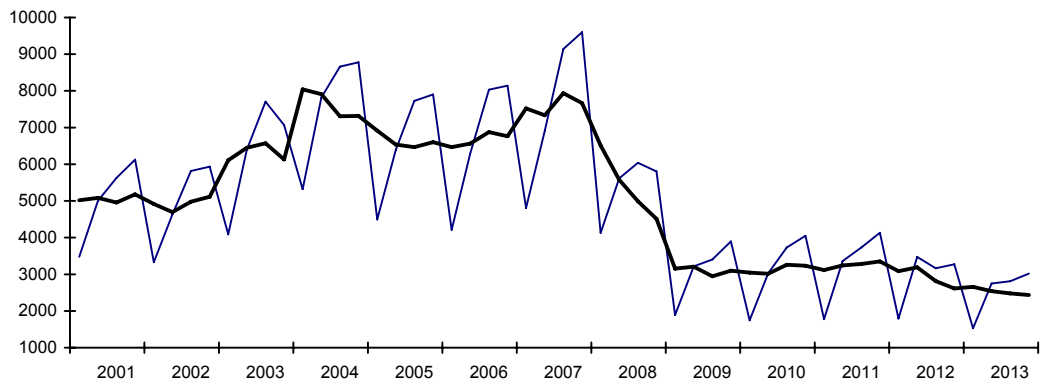

Періоди		Нескоригований динамічний ряд	Ряд з усуненням сезонних коливань
Periods		Unadjusted time series	Seasonally adjusted series
2001	I	3477	5018
	II	5005	5085
	III	5629	4955
	IV	6127	5180
2002	I	3329	4919
	II	4630	4694
	III	5815	4980
	IV	5934	5115
2003	I	4089	6109
	II	6393	6449
	III	7706	6569
	IV	7069	6130
2004	I	5318	8040
	II	7817	7910
	III	8661	7307
	IV	8777	7316
2005	I	4496	6917
	II	6392	6538
	III	7729	6465
	IV	7903	6600
2006	I	4211	6468
	II	6290	6564
	III	8031	6878
	IV	8141	6763
2007	I	4807	7521
	II	6911	7333
	III	9141	7937
	IV	9597	7665
2008	I	4129	6509
	II	5616	5575
	III	6039	4993
	IV	5804	4511
2009	I	1891	3156
	II	3217	3209
	III	3404	2946
	IV	3898	3099
2010	I	1745	3046
	II	3029	3016
	III	3730	3261
	IV	4051	3232
2011	I	1775	3116
	II	3358	3244
	III	3732	3283
	IV	4131	3353
2012	I	1796	3085
	II	3472	3191
	III	3162	2813
	IV	3273	2614
2013	I	1528	2657
	II	2750	2538
	III	2810	2478
	IV	3020	2435

**Табл. 5.6. Валова додана вартість торгівлі; ремонту автомобілів, побутових виробів та предметів особистого вжитку (млн.грн.)**

*Tabl. 5.6. Gross value added of trade; repair of motor vehicles, household appliances and personal demand items (million UAH)*

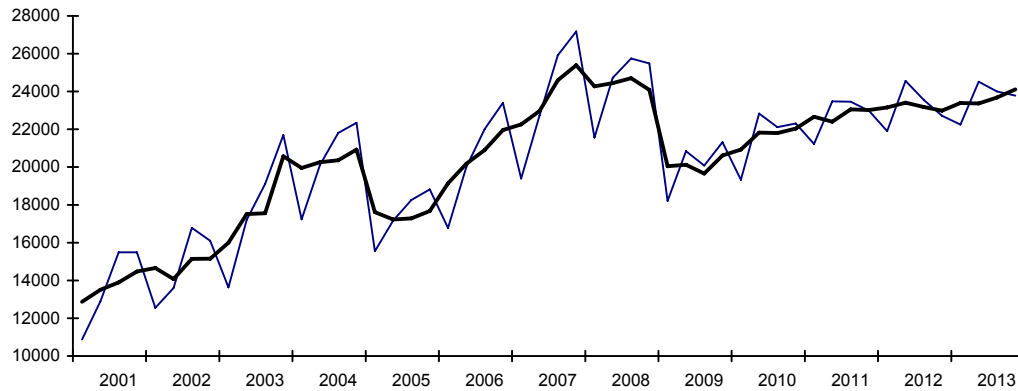

Періоди		Нескоригований динамічний ряд	Ряд з усуненням сезонних коливань
Periods		Unadjusted time series	Seasonally adjusted series
2001	I	10873	12869
	II	12894	13509
	III	15489	13896
	IV	15489	14471
2002	I	12553	14661
	II	13597	14073
	III	16783	15142
	IV	16097	15154
2003	I	13634	15999
	II	17206	17510
	III	19108	17560
	IV	21695	20574
2004	I	17231	19954
	II	20117	20255
	III	21807	20358
	IV	22340	20928
2005	I	15551	17614
	II	17165	17222
	III	18260	17283
	IV	18820	17677
2006	I	16775	19141
	II	19995	20170
	III	22011	20904
	IV	23398	21964
2007	I	19393	22258
	II	22729	22971
	III	25918	24599
	IV	27180	25392
2008	I	21564	24276
	II	24720	24446
	III	25746	24703
	IV	25482	24087
2009	I	18210	20048
	II	20843	20126
	III	20080	19658
	IV	21315	20616
2010	I	19323	20924
	II	22836	21823
	III	22117	21801
	IV	22311	22039
2011	I	21226	22664
	II	23478	22404
	III	23456	23055
	IV	22985	23022
2012	I	21901	23152
	II	24558	23405
	III	23550	23181
	IV	22712	22983
2013	I	22252	23392
	II	24516	23364
	III	24005	23680
	IV	23779	24116



**Табл. 5.7. Валова додана вартість діяльності транспорту та зв'язку (млн.грн.)**  
**Tabl. 5.7. Gross value added of activity of transport and communications (million UAH)**

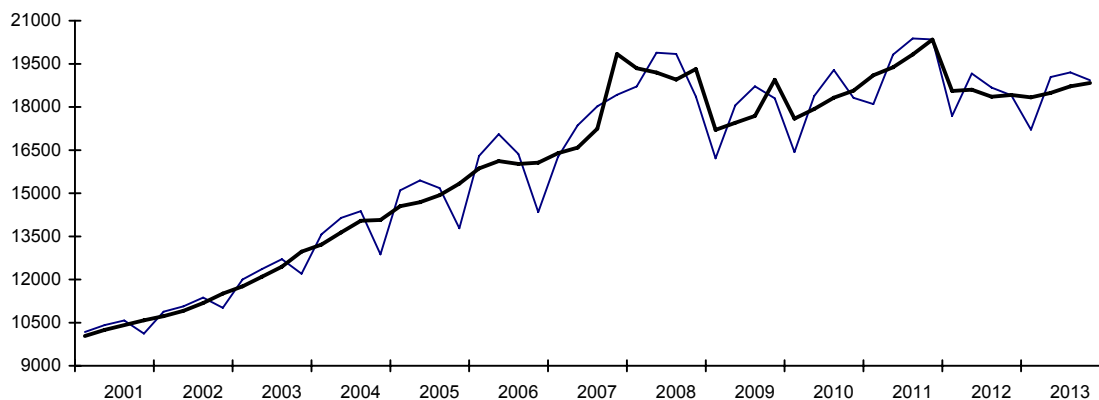

Періоди		Нескоригований динамічний ряд	Ряд з усуненням сезонних коливань
Periods		Unadjusted time series	Seasonally adjusted series
2001	I	10174	10037
	II	10411	10246
	III	10574	10412
	IV	10116	10580
2002	I	10883	10727
	II	11064	10910
	III	11369	11184
	IV	11017	11512
2003	I	12002	11762
	II	12366	12099
	III	12708	12447
	IV	12203	12971
2004	I	13572	13213
	II	14141	13635
	III	14374	14043
	IV	12874	14070
2005	I	15100	14550
	II	15446	14689
	III	15176	14933
	IV	13782	15332
2006	I	16296	15861
	II	17054	16118
	III	16366	16020
	IV	14344	16061
2007	I	16259	16392
	II	17360	16586
	III	18020	17242
	IV	18424	19843
2008	I	18715	19345
	II	19889	19194
	III	19845	18953
	IV	18364	19321
2009	I	16216	17202
	II	18054	17449
	III	18718	17690
	IV	18298	18945
2010	I	16431	17592
	II	18377	17929
	III	19287	18323
	IV	18319	18570
2011	I	18101	19103
	II	19822	19380
	III	20384	19827
	IV	20348	20345
2012	I	17687	18556
	II	19164	18602
	III	18675	18355
	IV	18405	18418
2013	I	17208	18336
	II	19042	18490
	III	19205	18719
	IV	18927	18837

**Табл. 5.8. Валова додана вартість освіти (млн.грн.)**  
**Tabl. 5.8. Gross value added of education (million UAH)**

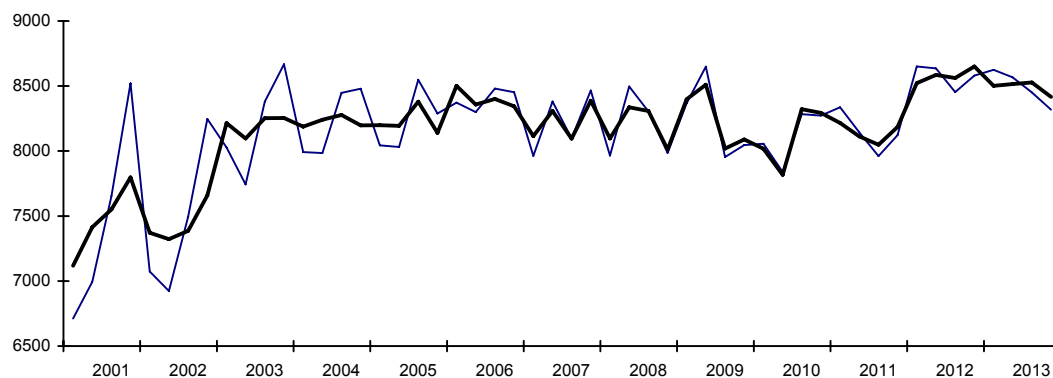

Періоди		Нескоригований динамічний ряд	Ряд з усуненням сезонних коливань
Periods		Unadjusted time series	Seasonally adjusted series
2001	I	6712	7118
	II	6994	7414
	III	7654	7551
	IV	8521	7798
2002	I	7073	7371
	II	6923	7322
	III	7494	7386
	IV	8247	7658
2003	I	8027	8215
	II	7743	8096
	III	8380	8253
	IV	8668	8254
2004	I	7992	8188
	II	7984	8240
	III	8447	8277
	IV	8479	8197
2005	I	8044	8199
	II	8031	8194
	III	8548	8380
	IV	8289	8139
2006	I	8372	8501
	II	8299	8358
	III	8480	8400
	IV	8452	8344
2007	I	7962	8115
	II	8381	8308
	III	8096	8095
	IV	8466	8387
2008	I	7965	8097
	II	8497	8336
	III	8305	8308
	IV	7986	8012
2009	I	8367	8398
	II	8649	8510
	III	7954	8019
	IV	8046	8089
2010	I	8056	8018
	II	7839	7817
	III	8283	8322
	IV	8272	8293
2011	I	8336	8216
	II	8143	8113
	III	7961	8048
	IV	8122	8185
2012	I	8650	8523
	II	8636	8585
	III	8454	8562
	IV	8580	8650
2013	I	8624	8502
	II	8567	8515
	III	8451	8527
	IV	8318	8416

**Табл. 5.9. Валова додана вартість охорони здоров'я та надання соціальної допомоги (млн.грн.)**

*Tabl. 5.9. Gross value added of health care and provision social aid (million UAH)*

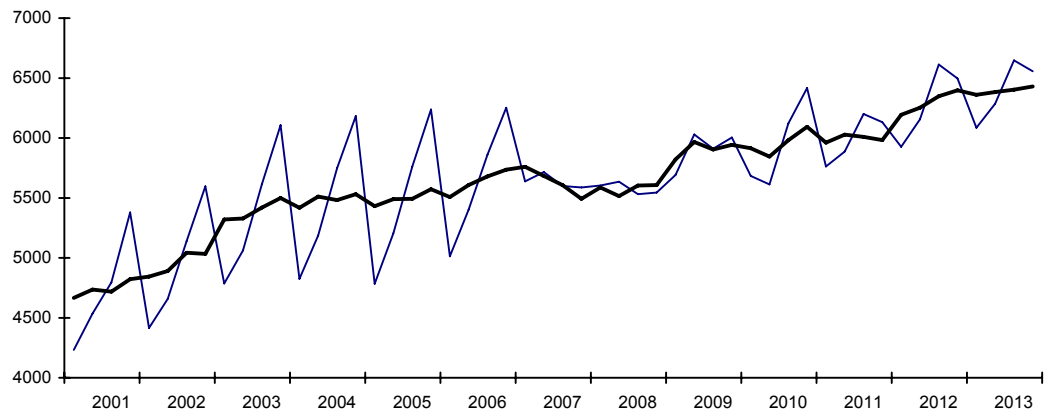

Періоди		Нескоригований динамічний ряд	Ряд з усуненням сезонних коливань
Periods		Unadjusted time series	Seasonally adjusted series
2001	I	4232	4666
	II	4536	4736
	III	4796	4718
	IV	5379	4823
2002	I	4415	4844
	II	4658	4890
	III	5140	5043
	IV	5597	5033
2003	I	4787	5321
	II	5061	5328
	III	5613	5419
	IV	6107	5500
2004	I	4825	5418
	II	5187	5512
	III	5748	5482
	IV	6183	5531
2005	I	4784	5431
	II	5205	5490
	III	5761	5493
	IV	6237	5573
2006	I	5014	5507
	II	5402	5607
	III	5861	5680
	IV	6252	5735
2007	I	5638	5760
	II	5716	5683
	III	5600	5606
	IV	5588	5493
2008	I	5603	5588
	II	5636	5516
	III	5532	5604
	IV	5545	5608
2009	I	5691	5821
	II	6029	5967
	III	5910	5904
	IV	6004	5942
2010	I	5683	5914
	II	5613	5845
	III	6122	5981
	IV	6416	6094
2011	I	5763	5961
	II	5886	6028
	III	6200	6009
	IV	6132	5983
2012	I	5927	6193
	II	6155	6252
	III	6613	6348
	IV	6496	6398
2013	I	6086	6361
	II	6286	6383
	III	6648	6403
	IV	6557	6430

**Табл. 5.10. Валова додана вартість операцій з нерухомим майном, оренди, інжинірингу та надання послуг підприємцям (млн.грн.)**

*Tabl. 5.10. Gross value added of real estate activities, renting, engineering and provision of services to businessmen (million UAH)*

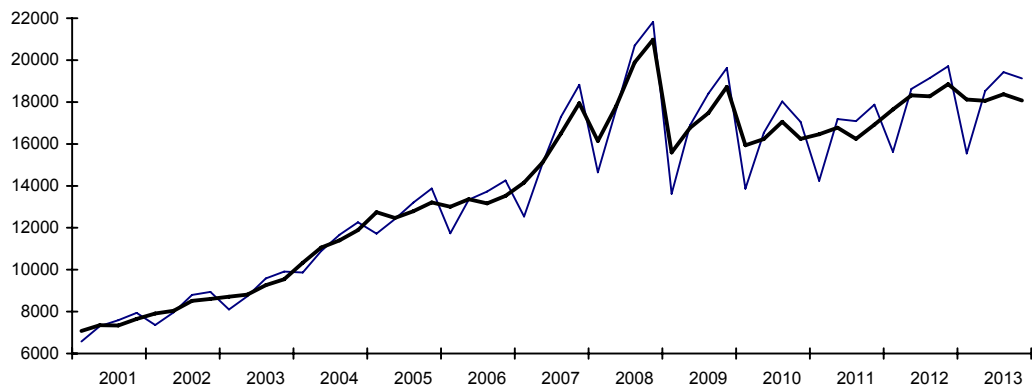

Періоди		Нескоригований динамічний ряд	Ряд з усуненням сезонних коливань
Periods		Unadjusted time series	Seasonally adjusted series
2001	I	6571	7077
	II	7306	7348
	III	7589	7336
	IV	7943	7648
2002	I	7362	7910
	II	7963	8037
	III	8798	8512
	IV	8940	8604
2003	I	8098	8709
	II	8733	8809
	III	9580	9262
	IV	9910	9541
2004	I	9861	10334
	II	10891	11058
	III	11664	11401
	IV	12265	11888
2005	I	11717	12741
	II	12413	12472
	III	13204	12788
	IV	13874	13207
2006	I	11736	13004
	II	13339	13364
	III	13729	13164
	IV	14253	13525
2007	I	12538	14158
	II	15054	15108
	III	17285	16493
	IV	18825	17943
2008	I	14643	16146
	II	17664	17811
	III	20695	19890
	IV	21821	20976
2009	I	13623	15594
	II	16894	16765
	III	18411	17475
	IV	19627	18721
2010	I	13868	15938
	II	16533	16233
	III	18026	17061
	IV	17048	16243
2011	I	14241	16462
	II	17188	16773
	III	17089	16238
	IV	17877	16922
2012	I	15622	17650
	II	18625	18319
	III	19141	18275
	IV	19710	18854
2013	I	15545	18119
	II	18528	18063
	III	19426	18371
	IV	19125	18071

**Табл. 5.11. Кінцеві споживчі витрати домашніх господарств (млн.грн.)**  
**Tabl. 5.11. Final consumption expenditure of households (million UAH)**

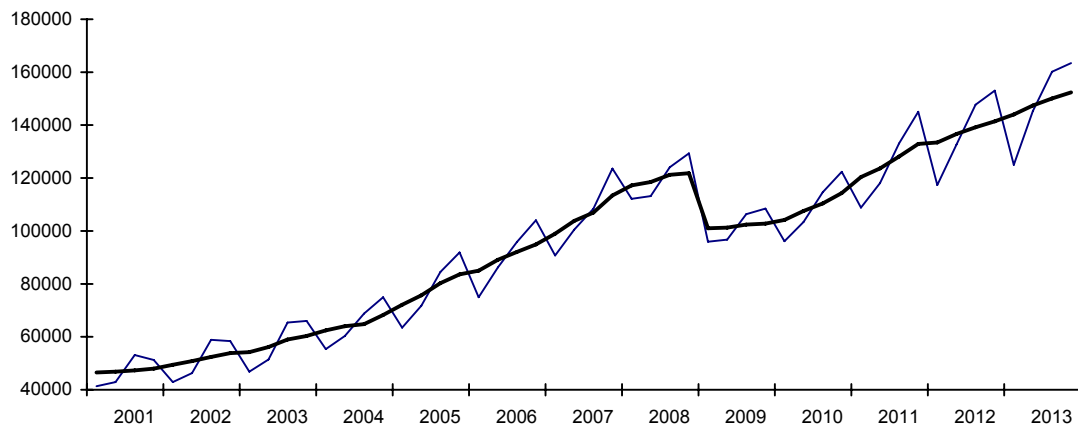

Періоди		Нескоригований динамічний ряд	Ряд з усуненням сезонних коливань
Periods		Unadjusted time series	Seasonally adjusted series
2001	I	41310	46517
	II	42901	46820
	III	53144	47298
	IV	51244	47964
2002	I	42913	49437
	II	46308	50813
	III	58894	52386
	IV	58384	53863
2003	I	46808	54236
	II	51439	56149
	III	65395	58965
	IV	66004	60296
2004	I	55353	62425
	II	60324	63994
	III	68790	64772
	IV	74946	68222
2005	I	63465	72111
	II	71765	75655
	III	84518	80260
	IV	91858	83580
2006	I	74957	84989
	II	86228	89081
	III	95820	92066
	IV	104052	94921
2007	I	90723	98970
	II	100479	103799
	III	108404	106960
	IV	123568	113445
2008	I	112168	117246
	II	113155	118468
	III	124066	121225
	IV	129350	121800
2009	I	95953	101027
	II	96751	101240
	III	106337	102417
	IV	108432	102789
2010	I	96103	104185
	II	103366	107554
	III	114643	110392
	IV	122365	114346
2011	I	108806	120378
	II	118074	123651
	III	133094	128090
	IV	145026	132881
2012	I	117341	133443
	II	132625	136633
	III	147715	139207
	IV	153038	141436
2013	I	124996	143995
	II	145261	147425
	III	160145	150051
	IV	163432	152363

**Табл. 5.12. Кінцеві споживчі витрати некомерційних організацій, що обслуговують домашні господарства (млн.грн.)**

*Tabl. 5.12. Final consumption expenditure of non-profit institutions serving households (million UAH)*

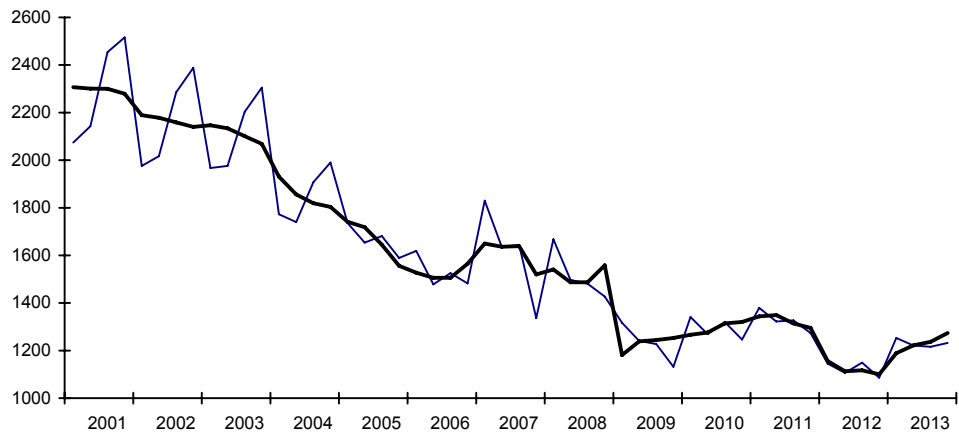

Періоди		Нескоригований динамічний ряд	Ряд з усуненням сезонних коливань
Periods		Unadjusted time series	Seasonally adjusted series
2001	I	2074	2307
	II	2143	2301
	III	2454	2300
	IV	2516	2279
2002	I	1976	2189
	II	2017	2178
	III	2285	2159
	IV	2388	2140
2003	I	1967	2147
	II	1976	2134
	III	2203	2101
	IV	2305	2069
2004	I	1773	1931
	II	1740	1856
	III	1907	1819
	IV	1990	1804
2005	I	1736	1741
	II	1654	1718
	III	1681	1645
	IV	1589	1556
2006	I	1619	1527
	II	1478	1506
	III	1525	1506
	IV	1482	1565
2007	I	1830	1650
	II	1635	1636
	III	1644	1639
	IV	1336	1520
2008	I	1668	1541
	II	1497	1487
	III	1481	1487
	IV	1427	1558
2009	I	1317	1181
	II	1241	1239
	III	1227	1244
	IV	1132	1253
2010	I	1341	1266
	II	1269	1276
	III	1320	1314
	IV	1246	1320
2011	I	1379	1344
	II	1322	1349
	III	1327	1314
	IV	1274	1295
2012	I	1145	1156
	II	1106	1113
	III	1149	1117
	IV	1086	1100
2013	I	1253	1189
	II	1221	1222
	III	1216	1237
	IV	1232	1274

**Табл. 5.13. Кінцеві споживчі витрати сектору загального державного управління (млн.грн.)**  
**Tabl. 5.13. Final consumption expenditure of general government (million UAH)**

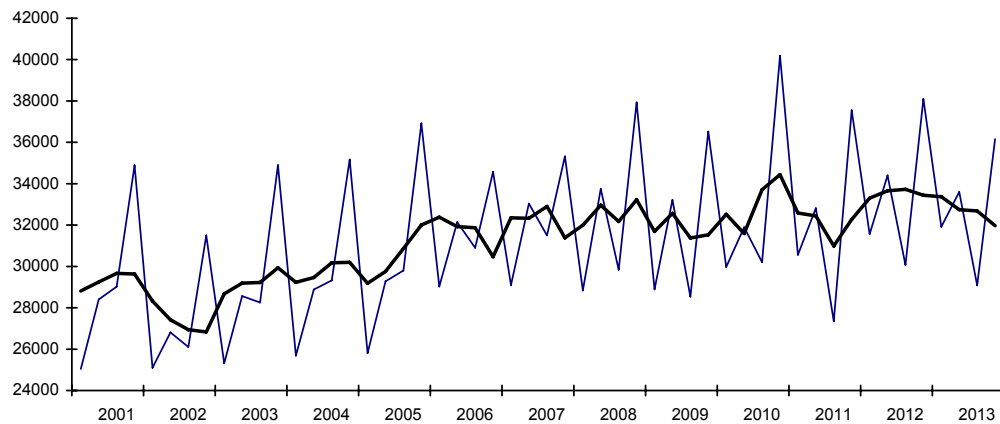

Періоди		Нескоригований динамічний ряд	Ряд з усуненням сезонних коливань
Periods		Unadjusted time series	Seasonally adjusted series
2001	I	25043	28816
	II	28400	29250
	III	29024	29661
	IV	34890	29630
2002	I	25102	28326
	II	26812	27418
	III	26106	26943
	IV	31499	26832
2003	I	25313	28672
	II	28564	29195
	III	28256	29221
	IV	34893	29938
2004	I	25688	29231
	II	28886	29462
	III	29328	30173
	IV	35163	30199
2005	I	25811	29188
	II	29281	29755
	III	29803	30867
	IV	36914	31999
2006	I	29027	32378
	II	32143	31928
	III	30904	31872
	IV	34571	30467
2007	I	29102	32348
	II	33036	32330
	III	31502	32902
	IV	35322	31382
2008	I	28839	31993
	II	33754	32963
	III	29833	32175
	IV	37932	33227
2009	I	28887	31695
	II	33215	32567
	III	28545	31378
	IV	36522	31529
2010	I	29972	32518
	II	31896	31594
	III	30203	33709
	IV	40189	34439
2011	I	30564	32583
	II	32817	32441
	III	27350	30987
	IV	37553	32273
2012	I	31559	33298
	II	34399	33656
	III	30066	33728
	IV	38100	33442
2013	I	31917	33373
	II	33607	32746
	III	29088	32680
	IV	36158	31971

**Табл. 5.14. Валове нагромадження (млн.грн.)**  
**Tabl. 5.14. Gross capital formation (million UAH)**

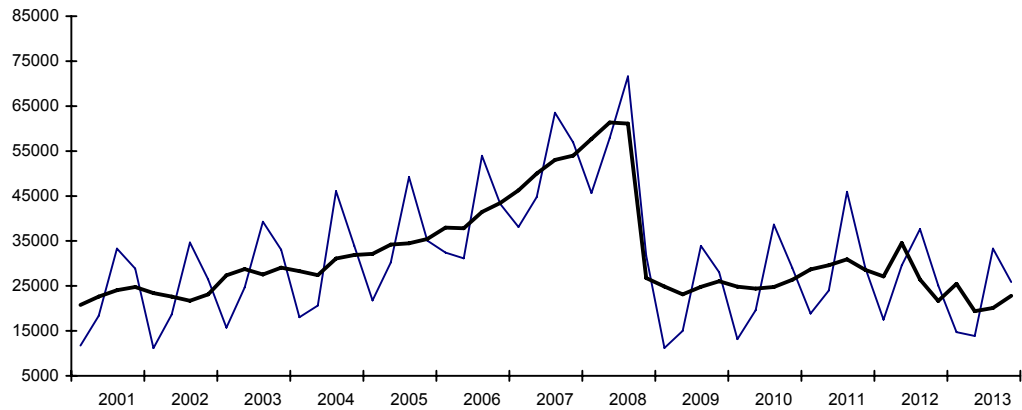

Періоди		Нескоригований динамічний ряд	Ряд з усуненням сезонних коливань
Periods		Unadjusted time series	Seasonally adjusted series
2001	I	11736	20783
	II	18357	22631
	III	33291	24065
	IV	28856	24761
2002	I	11158	23423
	II	18649	22635
	III	34651	21704
	IV	26434	23130
2003	I	15703	27376
	II	24657	28733
	III	39295	27531
	IV	33070	29085
2004	I	18023	28270
	II	20632	27398
	III	46072	31088
	IV	33896	31867
2005	I	21761	32121
	II	30196	34184
	III	49202	34493
	IV	35096	35457
2006	I	32403	37963
	II	31120	37835
	III	53946	41451
	IV	43223	43443
2007	I	38127	46272
	II	44752	50007
	III	63536	53041
	IV	56903	53998
2008	I	45656	57680
	II	57915	61356
	III	71607	61116
	IV	31722	26748
2009	I	11181	24865
	II	15007	23137
	III	33924	24795
	IV	28052	26040
2010	I	13165	24835
	II	19598	24417
	III	38637	24771
	IV	28984	26361
2011	I	18849	28678
	II	23970	29617
	III	45930	30906
	IV	29031	28579
2012	I	17481	27108
	II	29549	34568
	III	37658	26450
	IV	25094	21656
2013	I	14707	25461
	II	13867	19380
	III	33295	20096
	IV	25873	22805



**Табл. 5.15. Валове нагромадження основного капіталу (млн.грн.)**

*Tabl. 5.15. Gross fixed capital formation (million UAH)*

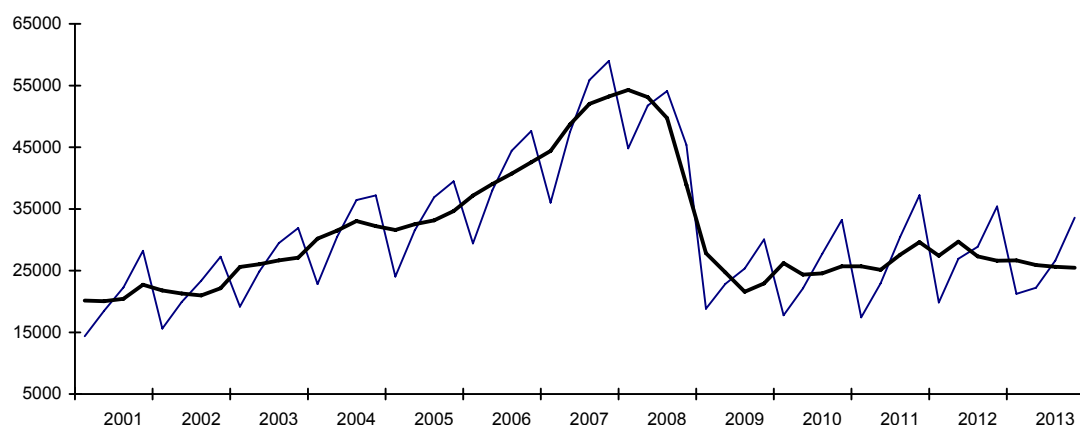

Періоди		Нескоригований динамічний ряд	Ряд з усуненням сезонних коливань
Periods		Unadjusted time series	Seasonally adjusted series
2001	I	14356	20149
	II	18490	20034
	III	22273	20434
	IV	28204	22706
2002	I	15616	21776
	II	19915	21280
	III	23376	20979
	IV	27267	22139
2003	I	19155	25593
	II	24874	26045
	III	29466	26665
	IV	31899	27091
2004	I	22810	30195
	II	30485	31485
	III	36441	33034
	IV	37187	32209
2005	I	24029	31599
	II	31511	32517
	III	36892	33137
	IV	39462	34641
2006	I	29416	37166
	II	38022	39034
	III	44419	40723
	IV	47620	42554
2007	I	36028	44405
	II	47445	48688
	III	55905	52035
	IV	58970	53220
2008	I	44809	54292
	II	51756	53119
	III	54102	49720
	IV	45351	38887
2009	I	18817	27839
	II	22846	24722
	III	25332	21568
	IV	30060	22926
2010	I	17751	26228
	II	22108	24339
	III	27746	24551
	IV	33217	25704
2011	I	17433	25711
	II	22920	25119
	III	30445	27572
	IV	37211	29607
2012	I	19845	27404
	II	26920	29701
	III	28859	27304
	IV	35394	26609
2013	I	21227	26657
	II	22226	25919
	III	26637	25634
	IV	33595	25475

**Табл. 5.16. Експорт товарів і послуг (млн.грн.)**  
*Tabl. 5.16. Export of goods and services (million UAH)*

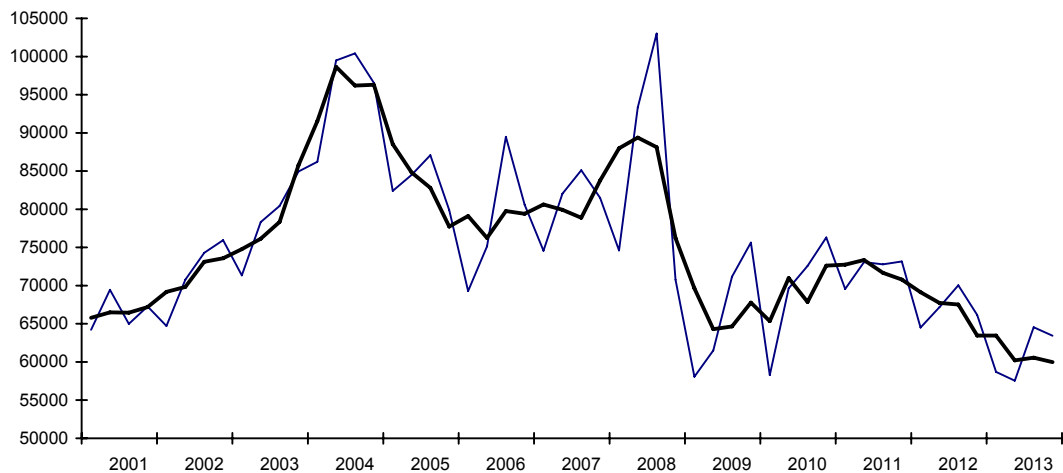

Періоди		Нескоригований динамічний ряд	Ряд з усуненням сезонних коливань
Periods		Unadjusted time series	Seasonally adjusted series
2001	I	64210	65789
	II	69457	66494
	III	64985	66449
	IV	67273	67193
2002	I	64704	69188
	II	70764	69828
	III	74294	73113
	IV	75949	73582
2003	I	71328	74780
	II	78317	76144
	III	80440	78348
	IV	84946	85759
2004	I	86228	91535
	II	99487	98651
	III	100402	96188
	IV	96550	96293
2005	I	82408	88532
	II	84504	84825
	III	87088	82800
	IV	79880	77723
2006	I	69282	79109
	II	75126	76236
	III	89491	79755
	IV	80611	79410
2007	I	74570	80626
	II	82036	79923
	III	85113	78892
	IV	81486	83764
2008	I	74613	87973
	II	93320	89383
	III	103003	88122
	IV	70764	76222
2009	I	58068	69648
	II	61501	64296
	III	71169	64646
	IV	75628	67776
2010	I	58280	65345
	II	69635	70977
	III	72572	67851
	IV	76303	72617
2011	I	69563	72752
	II	73078	73353
	III	72781	71681
	IV	73152	70788
2012	I	64495	69133
	II	67159	67733
	III	70041	67523
	IV	66158	63464
2013	I	58704	63467
	II	57545	60208
	III	64539	60565
	IV	63437	59985

**Табл. 5.17. Імпорт товарів і послуг (млн.грн.)**  
**Tabl. 5.17. Import of goods and services (million UAH)**

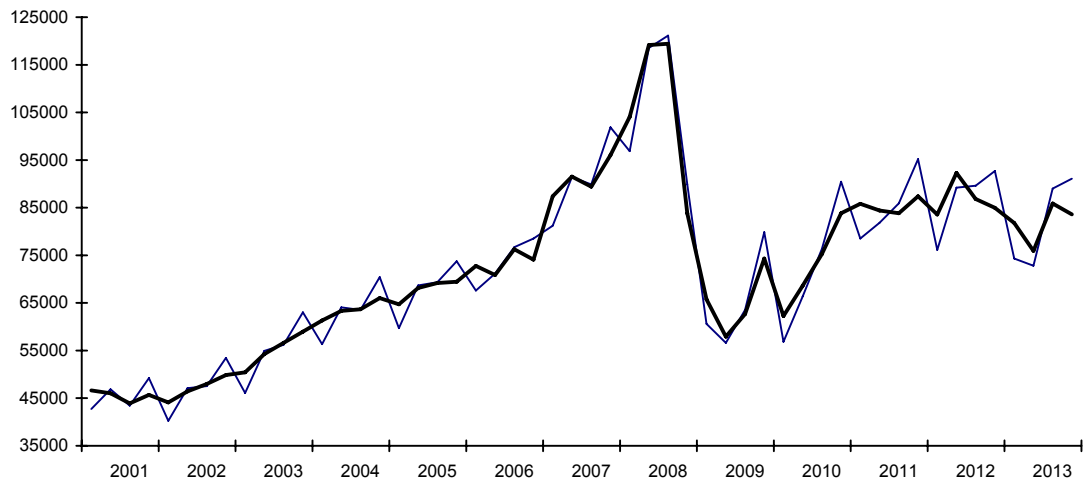

Періоди		Нескоригований динамічний ряд	Ряд з усуненням сезонних коливань
Periods		Unadjusted time series	Seasonally adjusted series
2001	I	42742	46637
	II	46857	46028
	III	43444	43905
	IV	49206	45679
2002	I	40257	44093
	II	47090	46411
	III	47524	47981
	IV	53454	49840
2003	I	46076	50426
	II	54924	54251
	III	56220	56595
	IV	63016	58964
2004	I	56325	61326
	II	64068	63344
	III	63532	63653
	IV	70406	66008
2005	I	59714	64719
	II	68675	68134
	III	69336	69194
	IV	73753	69431
2006	I	67587	72769
	II	71178	70865
	III	76706	76282
	IV	78527	74082
2007	I	81206	87398
	II	91424	91534
	III	89870	89402
	IV	101873	96039
2008	I	96855	104070
	II	118555	119166
	III	121139	119417
	IV	89885	83781
2009	I	60620	65744
	II	56608	57930
	III	63533	62663
	IV	79882	74306
2010	I	56857	62272
	II	66360	68621
	III	76336	75265
	IV	90440	83835
2011	I	78518	85814
	II	81852	84416
	III	85908	83827
	IV	95181	87402
2012	I	76127	83554
	II	89220	92307
	III	89613	86827
	IV	92711	84983
2013	I	74312	81767
	II	72792	75934
	III	88997	85896
	IV	91085	83589



**Методологічні  
положення**

***Methodological  
notes***



## МЕТОДОЛОГІЧНІ ПОЛОЖЕННЯ

### 1. Загальні положення

Необхідність макроекономічних розрахунків, зокрема, квартального валового внутрішнього продукту, обумовлена, насамперед, потребою в своєчасному виявленні змін та поворотних моментів в економіці з метою прийняття ефективних рішень і побудови прогнозів економічного та соціального розвитку країни.

Складання квартальних національних рахунків України, як і річних, здійснюється на основі міжнародного стандарту Системи національних рахунків (СНР), схваленого у 1993 році міжнародними організаціями\*, а також Європейської системи національних і регіональних рахунків (ESA'95).

У зв'язку зі стислими термінами розрахунків та обмеженою інформаційною базою використовується спрощена схема обчислення квартальних даних ВВП, яка передбачає застосування річних співвідношень та експертних оцінок для окремих його показників.

Для проведення порівняльного та структурного аналізу соціально-економічного розвитку країни розраховується номінальний ВВП у фактичних (поточних) цінах. Розрахунки ВВП у постійних цінах (середніх цінах 2007року) здійснюються для оцінки реальних обсягів квартального ВВП.

Згідно з міжнародними стандартами, розрахунки ВВП у постійних цінах здійснюються на основі методу ланцюгових індексів. Цей метод дає можливість представити квартальні дані у вигляді довгострокових динамічних рядів. Таким чином, є можливість визначити як структурні, так і короткострокові економічні зміни.

Квартальний ВВП обчислюється трьома методами: виробничим; за витратами (категоріями кінцевого використання); за категоріями доходу (розподільний метод).

ВВП виробничим методом визначається як вартість усіх товарів і послуг у ринкових цінах, створених на економічній території країни за той чи інший період, за винятком вартості проміжного споживання.

ВВП за витратами характеризує напрями використання товарів і послуг як вироблених всередині країни, так й імпортованих з інших країн.

---

\* Комісія Європейських співтовариств, Міжнародний валютний фонд (МВФ), Організація економічного співробітництва та розвитку (ОЕСР), Організація Об'єднаних Націй (ООН) та Світовий банк (СБ).

При розрахунку ВВП розподільним методом не всі категорії доходу розраховуються на основі звітних даних, деякі з них визначаються балансовим методом. Так, валовий прибуток і змішаний дохід обчислюється як різниця між валовою доданою вартістю (ВДВ), розрахованою за видами економічної діяльності виробничим методом, з одного боку, і оплатою праці найманих працівників, чистих інших податків, пов'язаних з виробництвом, з іншого.

**ВВП виробничим методом** розраховується за наступною схемою:

випуск в основних цінах  
– проміжне споживання  
– оплата послуг фінансових посередників  
= валова додана вартість в основних цінах  
+ податки на продукти  
– субсидії на продукти  
= Валовий внутрішній продукт.

**ВВП за витратами** розраховується наступним чином:

кінцеві споживчі витрати (домашніх господарств, сектору загального державного управління, некомерційних організацій, що обслуговують домашні господарства)  
+ валове нагромадження основного капіталу  
+ зміна запасів матеріальних оборотних коштів  
+ придбання за виключенням вибуття цінностей  
+ експорт товарів і послуг  
– імпорт товарів і послуг  
= Валовий внутрішній продукт.

**ВВП методом доходу** розраховується за наступною схемою:

оплата праці найманих працівників  
+ податки на виробництво та імпорт  
– субсидії на виробництво та імпорт  
+ валовий прибуток, змішаний дохід  
= Валовий внутрішній продукт.

ВВП виробничим методом і за витратами розраховується у фактичних і постійних цінах. Для визначення ВВП у постійних цінах спочатку здійснюються розрахунки складових ВВП звітного кварталу в середні ціни попереднього року, після цього, використовуючи ланцюгові річні індекси-дефлятори, кожен елемент переоцінюється в середні ціни 2007 року.

Розрахунок ВВП за категоріями доходу, в основному, використовується для аналізу структури первинного доходу та обчислюється лише у фактичних цінах.

Починаючи з 2001 року, складові ВВП виробничим і розподільним методами розраховуються за видами економічної діяльності згідно з



Класифікацією видів економічної діяльності (КВЕД), друга версія якої затверджена наказом Держстандарту України від 26.12.05 № 375. Перелік видів економічної діяльності наведено в додатку 1.

При розрахунку кінцевих споживчих витрат домашніх господарств використовується міжнародна класифікація індивідуального споживання за цілями (КІСЦ), затверджена наказом Держстандарту України від 29.12.07 № 480. Кінцеві споживчі витрати некомерційних організацій, що обслуговують домашні господарства, обчислюються відповідно до міжнародної класифікації цілей некомерційних організацій, що обслуговують домашні господарства (КЦНО). Кінцеві споживчі витрати сектору загального державного управління визначаються за функціями згідно з міжнародною класифікацією функцій органів державного управління (КФОДУ).

Для квартальних розрахунків ВВП використовуються дані державних статистичних спостережень та адміністративні дані (додаток 2).

Слід зазначити, що за 2013 рік представлені уточнені квартальні оцінки ВВП, які будуть переглядатися після одержання остаточних річних даних.

## **2. Операції в квартальних національних рахунках**

Система національних рахунків описує операції за інституційними секторами економіки та видами економічної діяльності на основі міжнародних рекомендацій.

### **Випуск (основні ціни)**

Випуск являє собою вартість товарів і послуг, які є результатами виробничої діяльності господарюючих одиниць-резидентів у звітному періоді.

У відповідності до прийнятих СНР границь виробничої сфери, випуск включає:

- усі товари незалежно від використання, тобто, товари, надані іншим одиницям, які не являються їхніми виробниками, й вироблені для власного кінцевого споживання або нагромадження, включаючи зміну запасів матеріальних оборотних коштів у виробника;
- послуги, надані іншим інституційним одиницям, зокрема, неринкові послуги органів державного управління та некомерційних організацій;
- оплачувані побутові й домашні послуги, які надаються найманою домашньою прислугою;
- фактичну орендну плату за наймане житло та умовно обчислену орендну плату за проживання у власному житлі.

*Ринковий випуск* охоплює сектор нефінансових корпорацій, сектор фінансових корпорацій та сектор домашніх господарств (крім виробництва

товарів і послуг для власного кінцевого споживання та умовно обчисленої орендної плати за проживання у власному житлі).

*Неринковий випуск* включає сектор загального державного управління, сектор некомерційних організацій, що обслуговують домашні господарства, та сектор домашніх господарств у частині виробництва товарів і послуг для власного кінцевого споживання та умовно обчисленої орендної плати за проживання у власному житлі.

*Випуск в основних цінах* визначається як випуск в цінах виробника, за виключенням податків на продукти, які підлягають сплаті, та включенням субсидій на продукти.

### **Деякі особливі випадки**

Торгівля – це перепродаж (продаж без перероблення) будь-яких товарів і надання послуг, пов'язаних з торгівлею товарами. Вартість випуску торгівлі (торгова націнка) визначається як різниця між товарооборотом, який включає покупну вартість товарів і величину торгової націнки, та закупівельною вартістю товарів, придбаних для перепродажу.

Діяльність з нерухомим майном включає не тільки вартість послуг за оренду житла, яку сплачують квартиронаймачі, а й умовно обчислену вартість послуг по проживанню у власному житлі, яка визначається на основі фактичної орендної плати за відповідне наймане житло.

Основним видом діяльності банків є фінансове посередництво, тобто діяльність, пов'язана з отриманням і перерозподілом фінансових коштів. Для Національного банку України характерна неринкова діяльність, тому випуск розраховується на основі поточних витрат. Випуск комерційних банків розраховується на базі отриманих доходів.

Випуск страхових послуг розраховується як різниця між страховими платежами з урахуванням доходів від інвестування технічних резервів страхування, з одного боку, та страховими відшкодуваннями і зміною технічних резервів страхування – з другого.

Неринковий випуск сектору загального державного управління визначається як сума поточних витрат на виробництво товарів і послуг за виключенням трансфертів населенню. Поточні витрати включають: оплату праці працівників бюджетних установ; нарахування на заробітну плату; придбання предметів постачання й матеріалів, оплату послуг; видатки на відрядження; оплату комунальних послуг та енергоносіїв; дослідження й розробки, державні програми тощо. Разом з тим неринковий випуск сектору загального державного управління включає ринкові (платні) послуги, надані іншим інституційним секторам економіки.

## **Проміжне споживання**

Проміжне споживання включає всі товари та послуги, які були використані у процесі виробництва за звітний період, незважаючи на дату закупівлі цих товарів чи послуг. Проміжне споживання включає матеріальні витрати та послуги (включаючи витрати на відрядження в частині оплати послуг за проїзд і проживання в готелях). До складу матеріальних витрат включається вартість витрачених у виробництві сировини і матеріалів, напівфабрикатів і комплектуючих, палива та електроенергії, будівельних матеріалів, запасних частин, тари і тарних матеріалів та інші матеріальні витрати.

Проміжне споживання включає також оплату послуг фінансових посередників. Оплата послуг фінансових посередників визначається як різниця між відсотками, одержаними фінансовими установами по кредитах і сплачених ними по депозитах.

Не включається до проміжного споживання:

- придбання товарів торговими підприємствами, які перепродаються без подальшої обробки;
- придбання товарів, які використовуються у виробничому процесі довше, ніж один рік. Такі товари відносяться до валового нагромадження основного капіталу.

## **Валова додана вартість (основні ціни)**

Валова додана вартість в основних цінах за видами економічної діяльності визначається як різниця між випуском в основних цінах та проміжним споживанням у ринкових цінах по кожному виду економічної діяльності. Підсумок валової доданої вартості в основних цінах за усіма видами економічної діяльності, зменшений на величину послуг фінансових посередників, визначає валову додану вартість в основних цінах в цілому по економіці.

## **Валова додана вартість (ринкові ціни)**

Валова додана вартість у ринкових цінах в цілому по економіці =  
Валовому внутрішньому продукту  
та розраховується наступним чином:

валова додана вартість в основних цінах в цілому по економіці  
+ податки на продукти  
– субсидії на продукти.

## **Податки на виробництво та імпорт**

Податки на виробництво та імпорт це податки, пов'язані з виробництвом, імпортом і використанням факторів виробництва, й підлягають обов'язковій сплаті в державний та місцевий бюджети. Податки на виробництво складаються з податків на продукти та інших податків, пов'язаних з виробництвом.

## **Податки на продукти**

Податки на продукти сплачуються пропорційно кількості або вартості товарів і послуг на момент їхнього виробництва, реалізації або імпорту. Податки на продукти включають податок на додану вартість (ПДВ), акцизний збір, імпортні та експортні мита тощо.

## **Інші податки, пов'язані з виробництвом**

Інші податки, пов'язані з виробництвом – це податки, пов'язані з використанням факторів виробництва, а також платежі за ліцензії та дозвіл займатися будь-якою виробничою діяльністю або інші обов'язкові платежі, сплата яких необхідна для діяльності виробничої одиниці - резидента.

## **Субсидії**

Субсидії – це некомпенсовані виплати, надані державою підприємствам у зв'язку з виробництвом, продажем або імпортом товарів і послуг, які пов'язані з використанням факторів виробництва для проведення відповідної економічної та соціальної політики. Субсидії складаються із субсидій на продукти та інших субсидій, пов'язаних з виробництвом.

## **Субсидії на продукти**

Субсидії на продукти надаються пропорційно кількості або вартості товарів і послуг, вироблених, реалізованих або імпортованих резидентами.

## **Інші субсидії, пов'язані з виробництвом**

Інші субсидії, пов'язані з виробництвом – це субсидії, які підприємства одержують від держави у зв'язку зі своєю виробничою діяльністю. Одержувачами субсидій є сільське та рибне господарство, вугільна галузь, обробна промисловість, транспорт тощо.

## **Оплата праці найманих працівників**

Оплата праці найманих працівників – це винагорода у грошовій та натуральній формі, яка повинна бути виплачена роботодавцем найманому працівнику за виконану ним роботу у звітному періоді. Оплата праці найманих працівників охоплює оплату праці всіх працівників підприємств-резидентів. Оплата праці найманих працівників складається із заробітної плати та внесків на соціальне страхування, які здійснюються роботодавцями.

## **Заробітна плата**

Заробітна плата охоплює усі види винагород за працю, включаючи премії, надбавки, доплати, нараховані в грошовій та натуральній формі, а також грошові суми, нараховані у відповідності з законодавством за невідпрацьований час (відпустки, святкові дні).

Заробітна плата в натуральній формі складається з товарів і послуг, які не є необхідними для праці та можуть бути використані найманими працівниками для задоволення власних потреб, або потреб інших членів домашнього

господарства. До заробітної плати відносяться також кошти на відрядження в розмірі добових.

### **Внески роботодавців на соціальне страхування**

Відрахування на соціальне страхування здійснюються роботодавцями, щоб забезпечити у майбутньому найманим працівникам (або членам їх сімей) право на одержання соціальних допомог. Вони включають фактичні внески на соціальне страхування та умовно обчисленні внески на соціальне страхування.

Фактичні внески на соціальне страхування складаються із платежів, які здійснюються роботодавцями третій стороні, тобто організаціям соціального страхування у відповідності з нормативно-правовими актами щодо соціального забезпечення та соціального страхування населення. Ці платежі є основним джерелом коштів для виплати населенню пенсій, допомог, фінансування витрат на лікування і відпочинок.

Умовно обчислені внески на соціальне страхування – це прямі виплати роботодавцями коштів безпосередньо своїм працівникам, колишнім працівникам або їх утриманцям, які мають на це право, без залучення третьої сторони (страхової компанії) і без заснування з цією метою окремої інституційної одиниці (спеціального фонду або резерву). Вони являються еквівалентом соціальних допомог і включають оплату навчальних відпусток, доплату до фактичного заробітку в разі тимчасової втрати працездатності, матеріальну допомогу тощо.

### **Споживання основного капіталу**

Споживання основного капіталу – це зменшення протягом звітного періоду поточної вартості основних фондів, які знаходяться у власності та користуванні виробника, в результаті фізичного та морального зносу, а також випадкових пошкоджень (пожежі, аварії та інші події), які можна передбачити та застрахувати.

До споживання основного капіталу не включають:

- зниження вартості основних фондів в результаті несприятливого впливу навколишнього середовища (наприклад, кислотні дощі);
- вартість основних фондів, які знецінились в результаті стихійного лиха та військових дій.

### **Валовий прибуток, змішаний дохід**

Валовий прибуток за видами економічної діяльності являє собою ту частину доданої вартості (основні ціни), яка залишається у виробників після відрахування витрат, пов'язаних з оплатою праці найманих працівників і сальдо інших податків та субсидій, пов'язаних з виробництвом. Валовий прибуток некорпоративних підприємств, що належать домашнім господарствам, називається змішаним доходом, тому що включає компенсацію за працю самого власника та членів його сім'ї, яку неможливо відокремити від прибутку.

Валовий прибуток, змішаний дохід за виключення споживання основного капіталу називається чистим прибутком, змішаним доходом.

### **Валовий національний дохід**

Валовий національний дохід (ВНД) – сукупна величина валових первинних доходів усіх інституційних секторів економіки, одержаних від суб'єктів економічної діяльності національної економіки та інших країн світу.

Валовий національний дохід включає:

- валовий прибуток, змішаний дохід;
- оплату праці найманих працівників;
- податки за виключенням субсидій на виробництво та імпорт;
- дохід від власності, одержаний від інших країн за виключенням сплаченого.

### **Кінцеві споживчі витрати**

Кінцеві споживчі витрати являють собою витрати інституційних одиниць-резидентів на придбання товарів і послуг, які використовуються безпосередньо для задоволення індивідуальних або колективних потреб населення. Кінцеві споживчі витрати показують яким чином домашні господарства, органи загального державного управління та некомерційні організації, що обслуговують домашні господарства, розподіляють свій наявний дохід, отриманий як в межах країни, так і за кордоном.

### **Кінцеві споживчі витрати домашніх господарств**

Загальний обсяг кінцевих споживчих витрат домашніх господарств включає придбання товарів і послуг домашніми господарствами-резидентами на території держави та за кордоном, за виключенням купівлі товарів і послуг нерезидентами.

Кінцеві споживчі витрати домашніх господарств включають витрати на товари та послуги, що:

- придбані за рахунок власних коштів;
- одержані у вигляді доходу в натуральній формі, як винагороду за виконану роботу;
- вироблені для власного кінцевого споживання.

До товарів і послуг, придбаних за рахунок власних коштів, відносяться:

- житлово-комунальні послуги (квартирна плата, водопостачання, водовідведення, підігрів води, опалення, електроенергія тощо). Однак, купівля житлових приміщень домогосподарствами розглядається не як кінцеве споживання, а як валове нагромадження основного капіталу;
- послуги транспорту та зв'язку, фінансові послуги, послуги у сфері освіти та охорони здоров'я;
- товари довготривалого використання, такі як приватні авто, предмети домашнього вжитку, побутова техніка, меблі, одяг тощо.

## **Кінцеві споживчі витрати некомерційних організацій, що обслуговують домашні господарства**

Кінцеві споживчі витрати некомерційних організацій, що обслуговують домашні господарства, складаються з витрат політичних партій, профспілок, молодіжних, жіночих, релігійних і добродійних організацій, пов'язаних з виробництвом індивідуальних неринкових товарів і послуг, а також з наданням домашнім господарствам ринкової продукції безкоштовно або за економічно незначущими цінами.

## **Кінцеві споживчі витрати сектору загального державного управління**

Витрати на кінцеве споживання органів державного управління (державних бюджетних установ) складаються з витрат інституційних одиниць економіки на споживчі товари та послуги індивідуального та колективного характеру, що надаються безкоштовно або за економічно незначущими цінами.

Кінцеві споживчі витрати розраховуються наступним чином:

- заробітна плата з нарахуваннями (включаючи заборгованість)
- + матеріальні витрати та оплата послуг
- + споживання основного капіталу
- ринкові послуги, надані установами державного управління
- = Кінцеві споживчі витрати сектору загального державного управління.

## **Фактичне індивідуальне кінцеве споживання**

Витрати на придбання товарів і послуг для індивідуального споживання відносяться до індивідуальних кінцевих споживчих витрат. Вони включають: витрати домашніх господарств на придбання споживчих товарів і послуг, включаючи витрати на неринкові товари та послуги, які реалізуються за економічно незначущими цінами; витрати органів державного управління (включаючи Пенсійний фонд і фонди соціального страхування) та некомерційних організацій, що обслуговують домашні господарства, з урахуванням умовно обчислених витрат на придбання споживчих товарів і послуг індивідуального характеру, що надаються домашнім господарствам у вигляді соціальних трансфертів у натуральній формі.

Таким чином, фактичне індивідуальне кінцеве споживання розраховується за наступною схемою:

- кінцеві споживчі витрати домашніх господарств
- + кінцеві споживчі витрати некомерційних організацій, що обслуговують домашні господарства
- + індивідуальні споживчі витрати сектору загального державного управління
- = Фактичне індивідуальне кінцеве споживання.

## **Фактичне колективне кінцеве споживання**

Фактичне колективне кінцеве споживання здійснюється за рахунок коштів органів державного управління, які використовуються для надання неринкових послуг колективного характеру (колективні кінцеві споживчі

витрати). До колективних послуг відноситься, насамперед, діяльність по забезпеченню загальнодержавних функцій, громадського порядку та безпеки, національної оборони, охорони навколишнього середовища, науково-дослідні та дослідно-конструкторські роботи тощо.

### **Валове нагромадження основного капіталу**

Валове нагромадження основного капіталу – це приріст нефінансових активів, які протягом тривалого часу використовуються в процесі виробництва.

Валове нагромадження основного капіталу включає наступні основні типи:

- придбання за відрахуванням вибуття нових або існуючих матеріальних основних засобів (житлових будівель, інших будівель та споруд, машин та обладнання), культивованих активів (поголів'я дорослої та продуктивної худоби, садів, виноградників та інших багаторічних насаджень), а також інші матеріальні активи (бібліотечні фонди);
- придбання за відрахуванням вибуття нових або існуючих нематеріальних основних засобів (витрати на розвідування корисних копалин, засоби програмного забезпечення, розважальні програми, оригінали літературно-художніх творів, інші нематеріальні активи, які відносяться до основних засобів);
- витрати на покращення невироблених матеріальних активів, до яких відносяться капітальні витрати на поліпшення земель та підготовку їх до використання;
- витрати, пов'язані з передачею прав власності на невироблені активи, які включають матеріальні (природні активи, некультивовані біологічні ресурси, водні ресурси під землею) та нематеріальні активи (авторські права, патенти, ліцензії тощо).

### **Зміна запасів матеріальних оборотних коштів**

Зміна запасів матеріальних оборотних коштів визначається як сума приросту (зменшення) наступних елементів: виробничих запасів; незавершеного виробництва; готової продукції; товарів для перепродажу.

Незавершене будівництво та незавершений капітальний ремонт, які оплачені замовником, розглядаються як валове нагромадження основного капіталу, а не як зміна запасів матеріальних оборотних коштів. Запаси формуються у процесі безперервного надходження та вибуття при відповідних змінах в обсязі або у вартості, яке має місце на протязі звітного періоду. Величина запасів матеріальних оборотних коштів включає зміну вартості продукції внаслідок зміни цін за час зберігання її в запасах. Для усунення цього впливу проводиться переоцінка запасів у середні ціни звітного періоду в залежності від їх терміну зберігання.

### **Придбання за виключенням вибуття цінностей**

Придбання за виключенням вибуття цінностей являє собою активи, які не використовуються у споживанні або виробництві та якісні характеристики яких



при звичайних умовах збереження не погіршуються з плином часу. Цінності включають дорогоцінне каміння і метали, картини, скульптури, ювелірні вироби з дорогоцінного каміння та металів, колекції тощо.

### **Імпорт та експорт**

Імпорт та експорт товарів фіксується за вартістю на українському кордоні та визначається :

- для експортованих товарів – у цінах FOB;
- для імпортованих товарів – у цінах CIF.

Вартість у цінах FOB включає вартість товарів і вартість послуг по доставці товарів до кордону країни-експортера. Вартість у цінах CIF включає вартість товарів, вартість послуг по доставці товарів до кордону країни-експортера і вартість послуг по доставці товарів від кордону країни-експортера до кордону країни-імпортера.

### **Імпорт товарів і послуг**

Імпорт товарів включає товари, імпортовані з закордону на українську економічну територію та призначені для використання резидентами. Імпорт товарів охоплює сировину, напівфабрикати, паливо та готові продукти, а також товари, реекспортовані без подальшої обробки. Імпорт послуг охоплює витрати українських туристів, населення прикордонних регіонів і дипломатів за кордоном, а також витрати на оплату послуг транспорту за всіма видами перевезень, фінансові послуги та інші.

### **Експорт товарів і послуг**

Експорт товарів включає товари, експортовані резидентами з української економічної території в інші країни світу. Експорт послуг охоплює послуги українських транспортних компаній за кордоном, послуги портів, послуги по ремонту суден, проекторські роботи, які виконуються українськими працівниками за кордоном. До експорту послуг включаються також витрати іноземних туристів, населення прикордонного регіону та дипломатів в Україні.

## **3. Сезонні коригування**

**Сезонні коригування** – процес виявлення та усунення впливу сезонного фактору на динаміку показників.

Сезонні фактори у вузькому розумінні – це фактори, які достатньо стабільні й щорічно повторюються в один і той же час. Вони пов'язані з природними факторами, адміністративними та законодавчими заходами, культурними традиціями (офіційні вихідні дні, свята з фіксованою датою, зокрема Різдво тощо). Крім того, існують календарні ефекти, які не мають щорічної стабільності (ефект робочих днів у кварталах, високосний рік, свята з нефіксованою датою, такі як Пасха, виплати заробітної плати великим групам робітників, пенсій тощо).

Наразі, Держстат здійснює сезонні коригування, включаючи коригування на ефект календарного дня, динамічних рядів квартальних оцінок ВВП та його окремих складових у постійних цінах за допомогою програми DEMETRA (версія 2.04), використовуючи при цьому метод TRAMO/SEATS.

Цей метод передбачає визначення та розбивку динамічного ряду на його основні компоненти: тренд; цикл; сезонну компоненту та нерегулярну.

*Компонента тренду ( $T_t$ )* – це базова траєкторія, що характеризує довгострокову тенденцію всього динамічного ряду.

*Компонента циклу ( $C_t$ )* – це згладжені періодичні коливання динамічного ряду, які обумовлені діями довгострокових економічних, демографічних чи астрофізичних факторів (тривалість сезонного циклу – рік).

*Сезонна компонента ( $S_t$ )* включає фактори, які щорічно повторюються у визначений час та спричиняють періодичні коливання. До них відносяться: сезонні фактори у вузькому розумінні та календарні ефекти.

*Нерегулярна компонента ( $I_t$ )* об'єднує ефекти, які непередбачені в часі, масштабах впливу та тривалості (кліматичні умови, стихійні лиха, страйки, нерегулярні розпродажі).

Взаємозв'язок вхідного ряду з його трендом, циклом, сезонним і нерегулярним компонентами може бути описаний у рамках адитивної або мультиплікативної моделі.

Адитивну модель динамічного ряду можна описати таким чином:

$$X_t = T_t + C_t + S_t + I_t.$$

Мультиплікативна модель динамічного ряду:

$$X_t = T_t * C_t * S_t * I_t.$$

Проведення сезонних коригувань дозволяє глибше зрозуміти загальну тенденцію соціально-економічних процесів, необхідних для розробки стратегії подальшого розвитку країни та прийняття ефективних рішень. А додаткові коригування на ефект календарного дня забезпечать доцільність проведення зіставлень оцінок ВВП за певний квартал з даними будь-якого кварталу поточного та попередніх років, що особливо важливо в процесі розширення міжнародних зіставлень макроекономічних показників.

Отримані результати сезонних коригувань динамічних рядів квартальних оцінок ВВП в цілому та його складових, розрахованих виробничим методом і за категоріями кінцевого використання, наведені у вигляді графіків і таблиць.

#### 4. Практика перегляду

Відповідно до міжнародних стандартів і термінів отримання інформації, в даний час здійснюється чотириетапна актуалізація квартальних оцінок ВВП трьома методами.

Терміни одержання Держстатом даних статистичних спостережень та адміністративних даних, визначених розпорядженням Кабінету Міністрів України від 09.08.2001р. № 341, обумовлюють поетапне уточнення квартальних розрахунків ВВП.

Збалансоване поєднання оцінок різної періодичності є необхідною та важливою умовою при визначенні ВВП. Реалізація принципів перегляду квартальних і річних оцінок ВВП дає можливість отримати узгоджені та збалансовані макроекономічні показники.

Ряд квартальних даних ВВП завжди являється адитивним (сума квартальних даних дорівнює річним даним).

Першою квартальною оцінкою ВВП є *оперативна* оцінка, яка розраховується виробничим методом і використовується лише для аналізу зміни реального обсягу ВВП. Оперативна оцінка ВВП визначається шляхом екстраполяції даних.

*Попередня оцінка* ВВП базується на даних статистичних спостережень та адміністративних даних (Звітів про виконання Державного та місцевих бюджетів, звітів Пенсійного фонду та фондів соціального страхування, даних Державної податкової адміністрації, Платіжного балансу тощо). Розрахунки проводяться виробничим методом, за доходами та за витратами.

Річні співвідношення остаточної оцінки минулого року використовуються в *уточненій* оцінці ВВП для визначення тих показників, які відсутні в квартальних джерелах інформації. Крім цього, для розрахунку експорту та імпорту товарів і послуг використовуються уточнені квартальні дані Платіжного балансу, наданого Національним банком України.

*Остаточна* оцінка ВВП формується з урахуванням пропорцій та співвідношень відповідної кварталом остаточної річної оцінки та остаточних даних Платіжного балансу.

Квартальні оцінки ВВП і строки їх розрахунку наведені в додатку 3.

## Перелік видів економічної діяльності за КВЕД

Код КВЕД	Назва	Пояснення
Секція А	Сільське господарство, мисливство, лісове господарство	<p>Вирощування рослинних і тваринних природних ресурсів, що включає діяльність з рослинництва, тваринництва, лісівництва, лісозаготівлі, заготівлі лісових дикорослих продуктів і продукції розведення, мисливства чи відлову тварин у природному середовищі. Секція складається з двох розділів.</p> <p>Розділ <i>"Сільське господарство, мисливство та пов'язані з ними послуги"</i> включає:</p> <p><i>рослинництво</i> (основні культури, що вирощуються, зазвичай, за річним циклом: зернові, овочі або квіти тощо; культури тривалого циклу вирощування: багаторічні насадження типу садів, виноградників плантацій тощо); <i>тваринництво</i> (розведення великої рогатої худоби; розведення овець, кіз, коней; розведення свиней; розведення птиці; розведення інших тварин); <i>змішане сільське господарство</i> (рослинництво у поєднанні з тваринництвом, при цьому рівень спеціалізації в одній області не перевищує 66% обсягу товарної продукції); <i>надання послуг у рослинництві та тваринництві</i>; <i>облаштування ландшафту</i> (надання послуг (виконання робіт), таких, як передпосівна підготовка полів, сівба, збирання врожаю та підготування продукції до первинної реалізації; агрохімічне обслуговування; облаштування, догляд і переоблаштування ландшафту; експлуатація зрошувальних і осушувальних систем; утримання тварин та послуги з догляду за свійською худобою і птицею тощо); <i>мисливство</i> (мисливство і ловлю тварин для продовольчих цілей та пов'язані з цим послуги).</p> <p>До розділу <i>"Лісове господарство та пов'язані з ним послуги"</i> відноситься лісівництво та лісозаготівлі (вирощування лісу, рубання та виробництво ділової деревини), одержування продукції лісового господарства, надання послуг у лісовому господарстві (захист лісу від пожеж; боротьба з шкідниками та хворобами лісу тощо).</p>
Секція В	Рибальство, рибництво	Діяльність у сфері рибальства, що пов'язана з виловом риби та збиранням ракоподібних, молюсків та інших морських продуктів (перлів, губок тощо); діяльність з розведення риби, водних тварин і рослин.

Секція С	Добувна промисловість	<p>Добування корисних копалин у вигляді твердих порід (вугілля, руда та мінерали), в рідкому (нафта) та газоподібному (природний газ). Добування може здійснюватися підземним і відкритим способами розроблення родовищ або шляхом експлуатації свердловин. Ця секція включає також додаткові процеси, пов'язані з підготовкою сировини до реалізації: подрібнення, сортування, осушення, очищення, збагачення та агломерація вугілля та руд, зневоднення та знесолення нафти, зрідження природного газу.</p> <p>Добування корисних копалин класифікують за основними видами корисних копалин.</p> <p>Секція складається з наступних підсекцій:</p> <p>СА "Добування паливно-енергетичних корисних копалин" включає добування енергоносіїв (вугілля, лігніту і торфу, вуглеводнів, уранової руди);</p> <p>СВ "Добування корисних копалин, крім паливно-енергетичних" включає добування неенергетичних мінералів (металевих руд, різних мінералів і продукції кар'єрів).</p>
Секція D	Переробна промисловість	<p>Перероблення сировини, виробленої сільським, лісовим чи рибним господарством, а також галузями добувної промисловості .</p> <p>Секція включає наступні підсекції:</p> <p>DA "Виробництво харчових продуктів, напоїв та тютюнових виробів";</p> <p>DB "Текстильне виробництво; виробництво одягу, хутра та виробів з хутра";</p> <p>DC "Виробництво шкіри, виробів зі шкіри та інших матеріалів";</p> <p>DD "Оброблення деревини та виробництво виробів з деревини, крім меблів";</p> <p>DE "Целюлозно-паперове виробництво; видавнича діяльність";</p> <p>DF "Виробництво коксу, продуктів нафтоперероблення та ядерних матеріалів";</p> <p>DG "Хімічне виробництво";</p> <p>DH "Виробництво гумових та пластмасових виробів";</p> <p>DI "Виробництво іншої неметалевої мінеральної продукції";</p> <p>DJ "Металургійне виробництво та виробництво готових металевих виробів";</p> <p>DK "Виробництво машин та устаткування";</p> <p>DL "Виробництво електричного, електронного та оптичного устаткування";</p> <p>DM "Виробництво транспортних засобів та устаткування";</p> <p>DN "Інші галузі промисловості".</p>

Секція E	Виробництво та розподілення електроенергії, газу та води	<p>Виробництво та розподілення електричної енергії, газу та води засобами постійної інфраструктури (лініями електропередач, мережами кабелів, труб і трубопроводів) включає:</p> <p><i>виробництво та розподілення електроенергії, газу, пари та гарячої води;</i></p> <p><i>збирання, очищення та розподілення води</i> (видобування, збирання та очищення прісної води; опріснювання морської води для виробництва прісної води як основного продукту; розподілення питної та непитної води для промислових потреб, населенню тощо).</p>
Секція F	Будівництво	<p>Включає підготовку будівельних ділянок, будівництво будівель та споруд (загальне та спеціалізоване), установлення інженерного устаткування будівель та споруд, роботи з завершення будівництва, оренду будівельної техніки з оператором.</p> <p>Секція включає нове будівництво, ремонт, розширення, реконструкцію будівель та інженерних споруд, монтаж збірних будинків або конструкцій на об'єкті, а також будівництво тимчасових об'єктів.</p>
Секція G	Торгівля; ремонт автомобілів, побутових виробів та предметів особистого вжитку	<p>Перепродаж (продаж без перероблення) будь-яких товарів і надання послуг, пов'язаних з торгівлею товарами.</p> <p>Секція складається з трьох розділів.</p> <p><i>Торгівля автомобілями та мотоциклами, їх технічне обслуговування та ремонт</i> включає усі види діяльності (крім виробництва, оренди та прокату), пов'язані з автомобілями й мотоциклами, (оптову та роздрібну торгівлю новими та уживаними автомобілями та мотоциклами; торгівлю автомобільними деталями та приладдям; діяльність посередників; технічне обслуговування та ремонт; роздрібну торгівлю паливом).</p> <p><i>Оптова торгівля і посередництво в оптовій торгівлі</i> – перепродаж (продаж без перероблення) нових або уживаних товарів роздрібним торговцям, підприємствам та організаціям або іншим оптовикам, який здійснюється оптовими торговцями, оптовими фірмами зі збуту промислових товарів, оптовими базами, власниками складів, експортерами, імпортерами, кооперативними організаціями, які займаються заготівлею та збутом сільськогосподарської продукції, іншими заготівельними організаціями тощо, включаючи посередництво в оптовій торгівлі.</p> <p>Класифікація оптової торгівлі здійснюється за асортиментом товарів.</p>

		<p><i>Роздрібна торгівля; ремонт побутових виробів та предметів особистого вжитку</i> включає перепродаж (продаж без перероблення), головним чином населенню, нових та уживаних товарів, призначених для особистого вжитку чи домашніх господарств, магазинами, кіосками та з лотків, фірмами посилкової торгівлі, рознощиками та вуличними торговцями, споживчими кооперативами тощо (крім роздрібної торгівлі транспортними засобами).</p> <p>Роздрібну торгівлю класифікують залежно від виду торгових точок (у магазинах (спеціалізованих, неспеціалізованих), поза магазинами); типу товарів (нових, уживаних) та асортименту товарів.</p> <p>Цей розділ включає також встановлення та ремонт побутових виробів і предметів особистого вжитку, роздрібну торгівлю через посередників та діяльність аукціонних торгових фірм.</p>
Секція Н	Діяльність готелів та ресторанів	<p>Включає два види діяльності – надання місць для тимчасового, переважно короткотермінового, проживання та надання готових страв і напоїв (алкогольних і безалкогольних) для споживання на місці.</p> <p>Секція включає :</p> <p><i>діяльність готелів</i> (надання місць для тимчасового, переважно короткотермінового, проживання у готелях, включаючи туристські, мотелях, у готелях з конференц-залами);</p> <p><i>надання інших місць для тимчасового проживання</i> (у туристичних таборах, літніх будиночках, квартирах, які здають під час відпускнуго періоду; на майданчиках для кемпінгів і в будівлях на території кемпінгів, у сімейних пансіонах, селянських садибах, молодіжних та гірських турбазах тощо);</p> <p><i>діяльність ресторанів</i> (продаж готової їжі та напоїв, призначених, переважно, для споживання на місці в закладах ресторанного господарства);</p> <p><i>діяльність їдалень та послуги з постачання готової їжі</i> (продаж готової їжі та напоїв певному колу осіб, зазвичай, за зниженими цінами, їдальнями на підприємствах чи організаціях тощо).</p>
Секція І	Діяльність транспорту та зв'язку	<p>Діяльність усіх видів транспорту, включаючи діяльність терміналів і місць стоянки, транспортне оброблення вантажів і складське господарство, а також діяльність пошти та засобів зв'язку, оренду транспортних засобів з водієм або обслуговуючим персоналом, послуги з організації подорожувань.</p> <p>Діяльність транспорту та зв'язку розподіляється на:</p> <p><i>діяльність наземного транспорту</i> (залізничного</p>

		<p>(пасажирського та вантажного), автомобільного (пасажирського та вантажного) та іншого міського регулярного та нерегулярного транспорту, діяльність таксі, діяльність трубопровідного транспорту);</p> <p><i>діяльність водного транспорту</i> (морського транспорту (пасажирського та вантажного) і річкового транспорту (пасажирського та вантажного));</p> <p><i>діяльність авіаційного транспорту</i> (авіаційні регулярні перевезення (пасажирські та вантажні), авіаційні нерегулярні перевезення (пасажирські та вантажні), діяльність космічного транспорту);</p> <p><i>додаткові транспортні послуги та допоміжні операції</i> (транспортне оброблення вантажів, складське господарство, функціонування транспортної інфраструктури всіх видів транспорту, послуги з організації подорожувань, організація перевезення вантажів);</p> <p><i>діяльність пошти та зв'язку</i> (поштова та кур'єрська діяльність, діяльність зв'язку).</p>
Секція J	Фінансова діяльність	<p>Фінансова діяльність включає:</p> <p><i>грошове та фінансове посередництво</i> – діяльність, яка пов'язана з отриманням та перерозподілом фінансових коштів, крім тих, які призначені для цілей страхування, пенсійного забезпечення або обов'язкового соціального страхування. Грошове посередництво включає отримання фінансових коштів у формі депозитів, у т. ч. перевідних. Фінансове посередництво включає фінансовий лізинг, надання кредитів небанківськими фінансовими установами, які не здійснюють діяльність з грошового посередництва (надання споживчого кредиту, іпотечне кредитування тощо) та інше фінансове посередництво, пов'язане, в основному, з розміщенням фінансових коштів;</p> <p><i>страхування</i> (довгострокове та короткострокове покриття страхових ризиків з елементом заощаджень, або без нього) включає страхування життя та накопичення, недержавне пенсійне забезпечення, інші послуги у сфері страхування (страхування від нещасних випадків та пожеж, страхування від хвороб, страхування майна тощо);</p> <p><i>допоміжні послуги у сфері фінансового посередництва та страхування</i> включають управління фінансовими ринками (діяльність фондових бірж, товарних бірж тощо), біржові операції з фондовими цінностями, іншу допоміжну діяльність у сфері фінансового посередництва, допоміжну діяльність у сфері страхування та пенсійного забезпечення.</p>



Секція К	Операції з нерухомим майном, оренда, інжиніринг та надання послуг підприємцям	<p>Включають наступні розділи:</p> <p><i>операції з нерухомим майном</i> (організація будівництва об'єктів нерухомості для продажу чи здавання в оренду, купівля та продаж власного нерухомого майна, здавання в оренду власного нерухомого майна, діяльність агентств нерухомості, управління нерухомим майном (поточне обслуговування та ремонт, контроль систем опалення та кондиціювання, послуги консьєржа тощо));</p> <p><i>оренду машин та устаткування; прокат побутових виробів і предметів особистого вжитку</i> (оренду автомобілів, інших наземних транспортних засобів та устаткування, оренду водних і повітряних транспортних засобів та устаткування, оренду сільськогосподарських, будівельних, офісних машин та устаткування, включаючи обчислювальну техніку, прокат побутових виробів та предметів особистого вжитку). Цей розділ включає операційний лізинг, який, зазвичай, є довгостроковою орендою (без оператора);</p> <p><i>діяльність у сфері інформатизації</i> (консультування з питань інформатизації, розроблення програмного забезпечення та консультування в цій сфері, оброблення даних, діяльність, пов'язана з банками даних, ремонт і технічне обслуговування офісної та електронно-обчислювальної техніки);</p> <p><i>дослідження і розробки</i> включають три види наукових досліджень та розробок:</p> <p><i>фундаментальні</i> дослідження, які спрямовані на одержування нових знань про закономірності розвитку природи, суспільства, людини без будь-якої конкретної мети, пов'язаної з використанням цих знань;</p> <p><i>прикладні</i> дослідження спрямовані на одержування нових знань з метою практичного їх використання, а також для розроблення технічних нововведень;</p> <p><i>експериментальні</i> розробки спираються на наявні знання та практичний досвід і спрямовані на виробництво нових матеріалів, продуктів чи пристроїв, впровадження нових процесів, систем і послуг або значне удосконалення існуючих.</p> <p>Вони розподіляються на дослідження і розробки в галузі природничих, технічних, гуманітарних та суспільних наук (систематичне вивчення та творчі зусилля у трьох вищезазначених видах наукових досліджень і розробок у галузях природничих, технічних, гуманітарних та суспільних наук).</p> <p><i>діяльність у сферах права, бухгалтерського обліку, інжинірингу; надання послуг підприємцям</i> (діяльність у сфері права, нотаріальна та інша юридична діяльність,</p>
----------	---	---

		діяльність у сфері бухгалтерського обліку та аудиту, дослідження кон'юнктури ринку та вивчення суспільної думки, консультування з питань комерційної діяльності та управління, управління підприємствами, діяльність у сфері інжинірингу, геології та геологорозвідування, геодезії, гідрографії та гідрометеорології, технічні випробування та дослідження, рекламна діяльність, підбір та забезпечення персоналом, проведення розслідувань та забезпечення безпеки, прибирання виробничих та житлових приміщень, устаткування та транспортних засобів, діяльність у сфері фотографії, пакування, надання секретарських послуг та послуг з перекладу, діяльність телефонних центрів, надання інших комерційних послуг).
Секція L	Державне управління	<p><i>Державне управління загального характеру та соціально-економічне управління</i> (управління загального характеру на державному рівні, на рівні областей та міст Києва та Севастополя, на рівні районів, міст, районів у містах, сіл та селищ, управління у сфері фінансової та податкової діяльності, діяльність у сфері статистики та соціології, управління в соціальній сфері, регулювання та сприяння ефективному веденню економічної діяльності).</p> <p><i>Надання державних послуг суспільству в цілому</i> (міжнародна діяльність, діяльність у сфері оборони, юстиції та правосуддя, діяльність у сфері охорони громадського порядку та безпеки).</p> <p><i>Діяльність у сфері обов'язкового соціального страхування</i> (управління обов'язковим соціальним страхуванням: страхування від хвороб, нещасних випадків на виробництві, від безробіття; пенсійне забезпечення за віком та у випадку виходу у відставку).</p>
Секція M	Освіта	<p>Включає державну та приватну освіту всіх рівнів і з усіх дисциплін, у тому числі заочну, навчання будь-якої професії, а також освітні передачі на радіо й телебаченні та спеціальну освіту для дорослих.</p> <p>Освіта розподіляється на: <i>початкову загальну</i> (дошкільну, початкову) освіту; <i>середню</i> (загальну середню та позашкільну, професійно-технічну) освіту; <i>вищу</i> освіту; <i>інші види діяльності у сфері освіти</i> (спеціалізовану освіту для дорослих, навчання в автошколах тощо).</p>
Секція N	Охорона здоров'я та надання соціальної допомоги	<i>Діяльність у сфері охорони здоров'я людини</i> (діяльність лікарняних закладів, охорона материнства та дитинства, діяльність санаторно-курортних закладів, медична та стоматологічна практика, інша діяльність у сфері

		<p>охорони здоров'я людини).</p> <p><i>Ветеринарна діяльність</i>, яка пов'язана з лікуванням та контролем за станом здоров'я сільськогосподарських та домашніх тварин.</p> <p><i>Надання соціальної допомоги</i> включає надання соціальної допомоги із забезпеченням проживання, де лікування та навчання не є головними елементами (діяльність дитячих будинків, інтернатів та гуртожитків для дітей, цілодобових ясел, будинків для престарілих, реабілітаційних закладів (без лікування) для алкоголіків та наркоманів тощо) та надання соціальної допомоги без забезпечення проживання (соціальна допомога, консультації, матеріальна допомога, допомога біженцям, діяльність з усиновлення та удочеріння, денний догляд за дорослими особами з фізичними чи розумовими вадами, денний догляд за дітьми тощо).</p>
Секція О	Надання комунальних та індивідуальних послуг; діяльність у сфері культури та спорту	<p>Включає наступні розділи:</p> <p><i>санітарні послуги, прибирання сміття та знищення відходів</i> (збирання та оброблення побутових і промислових відходів не для подальшого промислового перероблення, а з метою знищення, захоронення та зберігання відпрацьованого ядерного палива, радіоактивно зараженого обладнання, радіоактивних і токсичних відходів, а також прибирання шляхів, снігу тощо);</p> <p><i>діяльність громадських організацій</i> (діяльність організацій промисловців та підприємців, професійних організацій (письменників, митців, журналістів тощо), діяльність професійних спілок, релігійних і політичних організацій, діяльність громадських організацій, не віднесених до інших групувань (рухи протесту, об'єднання ветеранів війни, об'єднання автомобілістів, діяльність асоціацій молоді, університетських клубів, літературних кружків, клубів книголюбів, фотолюбителів, діяльність товариства захисту тварин тощо);</p> <p><i>діяльність у сфері культури та спорту, відпочинку та розваг</i> (виробництво, розповсюдження та демонстрація кінофільмів, діяльність у сфері радіомовлення та телебачення, мистецтва та літератури, діяльність концертних і театральних залів, ярмарок та атракціонів, діяльність інформаційних агентств, бібліотек та архівів, діяльність музеїв та охорона історичних місць і будівель, ботанічних садів, зоопарків і заповідників, спортивних об'єктів, діяльність з організації азартних ігор, інші види рекреаційної діяльності (діяльність парків відпочинку та пляжів, прокат велосипедів тощо));</p>

		<p><i>надання індивідуальних послуг (прання, хімчистка та фарбування усіх видів одягу, надання послуг перукарнями та салонами краси, організація поховань та надання пов'язаних з ними послуг, діяльність по забезпеченню фізичного комфорту, надання інших індивідуальних послуг (послуги чистильників взуття, носильників, послуги з паркування автомобілів, послуги служб знайомства та бюро одружень тощо)).</i></p>
--	--	--

**Джерела інформації****Дані державних статистичних спостережень:***Дані структурних обстежень підприємств:*

- форма № 1-підприємництво “Звіт про основні показники діяльності підприємства” (річна).

*Дані статистики сільського та рибного господарства:*

- “Інструментарій з розрахунку валового випуску, проміжного споживання і валової доданої вартості в сільському господарстві й мисливстві та рибному господарстві”;
- таблиця 4.1 “Інструментарій з розрахунку окремих статей балансу худоби, втрат та запасів у сільськогосподарському виробництві”;
- обстеження сільськогосподарської діяльності домашніх господарств в сільській місцевості;
- форма №24-сг “Стан тваринництва” (місячна);
- форма №7-сг “Звіт про хід збирання урожаю та проведення інших польових робіт” (місячна);
- форма №21-заг “Реалізація сільськогосподарської продукції” (місячна);
- форма №2-ферм “Основні показники господарської діяльності фермерського господарства” (річна);
- 02-СГН “Запитальник щомісячного інтерв'ю”.

*Дані статистики транспорту та зв'язку:*

- форма №12-зв'язок “Звіт про доходи від послуг зв'язку” (квартальна).

*Дані статистики навколишнього природного середовища:*

- форма №3-лг “Лісгосподарська діяльність” (квартальна).

*Дані статистики науки, інновацій та інформатики:*

- форма №1-наука “Звіт про виконання наукових та науково-технічних робіт”.

*Дані статистики ринкових нефінансових послуг:*

- форма №1-послуги “Звіт про обсяги реалізованих послуг” (місячна, річна).

*Дані статистики соціальних послуг:*

- форма № 1-житлофонд “Житловий фонд”;
- форма №1-заборгованість (ЖКГ) “Про оплату населенням житлово-комунальних послуг та електроенергії” (місячна);

- форма №1-громадська організація “Звіт про діяльність громадської організації” (річна).

*Дані статистики внутрішньої торгівлі та товарних ринків:*

- форма № 3-торг “Звіт про продаж і запаси товарів у торговій мережі та мережі ресторанного господарства” (квартальна);
- форма №12-торг "Про наявність і використання торгової мережі на ринках та реалізацію сільськогосподарської продукції на них" (річна);
- обстеження вибіркового кола ринків; спеціального статистичного обстеження суб’єктів підприємницької діяльності – фізичних осіб, що мають торговельну мережу і мережу ресторанного господарства;
- форма №1-опт “Звіт про продаж і запаси товарів (продукції) в оптовій торгівлі” (квартальна);
- форма № 1-біржа “Звіт про діяльність біржі” (квартальна).

*Дані статистики інвестицій:*

- форма №2-інвестиції “Капітальні інвестиції” (квартальна).

*Дані статистики обстеження домогосподарств:*

- обстеження умов життя домогосподарств.

*Дані статистики праці:*

- форма 1-ПВ “Звіт з праці” (термінова-квартальна).

**Адміністративні дані:**

- звіт про виконання Зведеного бюджету України;
- звіти про виконання Державного бюджету України та бюджетів Автономної Республіки Крим, областей, міст Києва та Севастополя за доходами та видатками;
- звіти про бюджетну заборгованість установ, що утримуються за рахунок державного та місцевих бюджетів;
- форма №2-ПФ "Звіт про виконання бюджету Пенсійного фонду України";
- звіт про доходи та витрати страховика;
- звіт про виконання бюджету Фонду соціального страхування від нещасних випадків на виробництві та професійних захворювань України;
- форма №6-ФСС з ТВП "Фінансовий звіт про виконання бюджету Фонду соціального страхування з тимчасової втрати працездатності";
- звіт про виконання бюджету Фонду загальнообов’язкового державного соціального страхування на випадок безробіття;
- форма №Д-1 “Звіт про ремонт і утримання автомобільних доріг”;
- форма №Д-9 “Звіт про надходження та використання коштів на дорожнє господарство”;

- зведені відомості про доходи фізичних осіб – суб'єктів підприємницької діяльності, до яких застосовується спрощена система оподаткування та які сплачують єдиний податок (річні).

**Дані банківської і фінансової статистики, статистики платіжного балансу:**

- відомості про доходи та витрати Національного банку України;
- відомості про доходи та витрати банків України;
- платіжний баланс України;
- форма №748 "Касові обороти Національного банку України";
- відомості про запаси матеріальних цінностей банківської системи України;
- форма №1 Баланс "Баланс підприємств".

### Квартальні оцінки ВВП і строки їх розрахунку

Оцінки ВВП і строки їх розрахунку	Базова інформація, що використовується для розрахунку	Вихідна інформація
1 - оперативна <i>на 30-й день після звітного кварталу</i>	Оперативна статистична інформація щодо реальних темпів зростання (зниження) обсягів виробництва за видами економічної діяльності	Реальний ВВП
2 - попередня <i>на 70-й день після звітного кварталу</i>	Дані державних статистичних спостережень, адміністративні дані та дані банківської і фінансової статистики, статистики платіжного балансу	ВВП, розрахований трьома методами з розбивкою за основними видами економічної діяльності, категоріями кінцевого використання та елементами первинних доходів у фактичних і постійних цінах
3 - уточнена <i>11 березня наступного за звітним року</i>	Формується з урахуванням пропорцій і співвідношень остаточної оцінки попереднього року та уточнених даних Платіжного балансу	ВВП, розрахований трьома методами з розбивкою за основними видами економічної діяльності, категоріями кінцевого використання та елементами первинних доходів у фактичних і постійних цінах
4 - остаточна <i>17 березня другого за звітним року</i>	Формується з урахуванням пропорцій і співвідношень відповідної кварталам остаточної річної оцінки та остаточних даних Платіжного балансу	ВВП, розрахований трьома методами з розбивкою за основними видами економічної діяльності, категоріями кінцевого використання та елементами первинних доходів у фактичних і постійних цінах



## **МЕТОДИЧНІ РЕКОМЕНДАЦІЇ ЩОДО КВАРТАЛЬНИХ РОЗРАХУНКІВ ВВП**

1. Методичні рекомендації щодо квартальних розрахунків валового внутрішнього продукту виробничим методом. – Держкомстат України – 2004.
2. Методичні рекомендації щодо квартальних розрахунків валового внутрішнього продукту за категоріями доходу. – Держкомстат України – 2005.
3. Методичні рекомендації щодо квартальних розрахунків валового внутрішнього продукту за категоріями кінцевого використання. – Держкомстат України – 2006.
4. Методичні рекомендації щодо розрахунку валового внутрішнього продукту у постійних цінах. – Держкомстат України – 2004.
5. Методичні вказівки щодо сукупного кінцевого споживання інституційних секторів економіки України. – Держкомстат України – 2003.
6. Класифікація інституційних секторів економіки (KICE). – Держкомстат України – 2007.
7. Класифікація видів економічної діяльності (КВЕД). – Держкомстат України – 2005.
8. Класифікація індивідуального споживання за цілями (KICЦ). – Держкомстат України – 2007.
9. Методика розрахунку випуску товарів та послуг за видами економічної діяльності. – Держкомстат України – 2011.

## METHODOLOGICAL NOTES

### 1. General notes

There is a need to identify changes in the economic cycle in time in order to take effective management decisions and to deliver prognoses on the economic development of the country. Especially, gross domestic product (GDP) at a quarterly basis provides this type of information.

Calculation of both the quarterly and annual national accounts of Ukraine is done on the basis of the methodological principles of the international standard of the System of National Accounts (SNA), adopted in 1993 by international organizations<sup>†</sup>, and also European System of National and Regional Accounts (ESA'95).

The State Statistical Service of the Ukraine (SSSU) has to use simplified scheme on the calculation of the quarterly data of the GDP as resources for the calculations and sufficient information database is lacking. This simplified scheme foresees in the application of annual comparisons and expert evaluation of some of the indicators.

GDP at current prices is relevant for analysis of the structural economic and social development of the country. Calculation of GDP at constant prices (average prices of 2007) enables the estimation of the GDP volume changes.

Calculations at constant prices are done according to the international standards of chain-linking. This method of the chain-linked indices gives the possibility to present quarterly data in long-term time-series. Thus, the structural changes and short term economic changes can be shown.

For the estimation of the quarterly GDP three methods have been applied: production method; income method and expenditure method (by final use categories).

The **production method** for compiling GDP is based on the following identity:

Output at basic prices  
– Intermediate consumption at purchaser prices  
– financial intermediation services indirectly measured  
= Gross value added at basic prices (GVA)  
+ taxes on products  
– subsidies on products  
= Gross domestic product at market prices.

---

<sup>†</sup> Commission of the European Union, International Monetary Fund (IMF), Organization of Economic Cooperation and Development (OECD), Organization of United Nations (UN) and World Bank (WB).

The **expenditure method** for compiling GDP is based on the following identity:

final consumption expenditure (of households, of general government, of non-profit institutions serving households)  
+ gross fixed capital formation  
+ changes in inventories  
+ acquisitions less disposals of valuables  
+ export of goods and services  
– imports of goods and services  
= Gross domestic product

The **income method** for compiling gross value added (GVA) is based on the following identity:

compensation of employees  
+ gross operating surplus, mixed income  
+ other taxes on production  
– other subsidies on production  
= Gross value added at basic prices.

These three methods are applied separately. Thus, no integration framework like a supply and use table or input-output table has been applied, because of a lack of resources. The use of separate estimates implies that there might be statistical differences between the outcomes of the different estimates.

GDP compiled on the basis of the production and expenditure method is available at current and constant prices. GDP compiled on the basis of the income method is generally used for the analysis of the structure of the primary incomes is only available at current prices.

Starting from 2001 GDP derived from the production and income method is estimated according to the Classification of the economic activities (NACE), approved by the decree of the State Standard of Ukraine from 26.12.05 № 375 (second version). The list of the economic activities is provided in the Appendix 1.

For the estimation of final consumption expenditures of the households the international classification of the individual consumption by purpose (COICOP) is used, approved by the decree of the State Standard of Ukraine from 29.12.07 № 480.

Final consumption expenditures of the non-profit institutions serving households are estimated according to the international classification of the purposes of the non-profit institutions serving households (COPNI).

Final consumption expenditures of the general government are estimated by functions according to the international classification of the functions of Government (COFOG).

The publication describes the sources of information regarding the estimation of quarterly GDP (the Appendix 2).

It is necessary to note that amended quarterly GDP estimates are presented for 2013 and will be revised after receiving the final annual data.

## **2. Transactions in the national quarterly accounts**

The system of national accounts describes transactions by industry and sector on the basis of international guidelines. The transactions by industry are systematically described in the supply and use tables.

### **Output (basic prices)**

Output is the value of all the goods and services which is the result of the production activities of the economic units - residents in the reporting period.

According to SNA output covers:

- All goods regardless their category of expenditure, so all the goods produced for sale, produced for own final use or capital formation including change in the stocks of the tangible current assets of the producer;
- Services provided to other institutional units, including as well non market services of the units of the general government and non-profit institutions;
- Paid household services provided by hired house servants;
- Conventionally estimated value of the services of the owner-occupied dwellings.

*Market output* covers sector of the non-financial corporations, financial corporations and households (beyond production of the goods and services for own final use and conventionally estimated services of the owner-occupied dwellings).

Output is valued at basic prices, defined as the price received by the producer excluding trade and transport margins and the balance of taxes and subsidies on products. This is the price the producer is ultimately left with.

### **Some special cases**

Trade is the distribution of goods in time and space without any physical transformation. So, trade services are produced on behalf of goods. The value of these services is the difference between the sales value and the purchase value of traded goods.

Real estate activities include services of rented dwellings, but also of owner-occupied dwellings. The latter are valued on the basis of rents of comparable rented dwellings.

Banking mainly deals with financial intermediation, i.e. the acquisition, transformation and issuing of financial assets. The compensation for these services is implicitly included in the interest paid to and received from banks. The value of these imputed bank services is calculated as the margin on attracted deposits and put out loans.

Insurance and pension funding mainly transforms individual risk into collective risk. The value of these services is set as the difference between contributions and benefits. In the case of pension funds and life insurance companies, corrections are made for changes in actuarial reserves.

Government mainly produces collective services. Since there are no market prices available, government output is determined from production costs and is estimated as the total of intermediate consumption, compensation of employees, consumption of fixed capital and taxes on production paid by the government itself.

### **Intermediate consumption (purchasers' prices)**

Intermediate consumption includes all goods and services used up in the production process in the accounting period, regardless the date of purchase. This includes for example fuel, raw materials, semi manufactured goods, communication services, cleansing services and audits by accountants. Intermediate consumption is valued at purchasers' prices, excluding deductible VAT. For companies, which do not need to charge VAT on their sales, the VAT paid on their purchases is non-deductible. It is therefore recorded as a component of intermediate consumption.

Not included in intermediate consumption are:

- purchases of goods by trade enterprises, which are resold without undergoing any processing.
- purchases of goods used in the production process with a life span of more than one year. These purchases are recorded as fixed capital formation. The use of these goods is spread over their economic life span and recorded as consumption of fixed capital.

### **Value added (basic prices)**

Value added at basic prices by industry is equal to the difference between output (basic prices) and intermediate consumption (purchasers' prices).

### **Value added (market prices)**

Value added at market prices of the total economy (GDP) is calculated as follows:

- total value added at basic prices of industries
- + taxes on products
- subsidies on products.

### **Taxes on production and imports**

Taxes on production and imports are compulsory payments to the government, which are related to production, imports and to the use of production factors. Taxes

on production and imports are classified into taxes on products and other taxes on production.

### **Taxes on products**

Taxes on products are related to the value or the volume of products. They are levied on domestically produced or transacted products and on imported products. Taxes on products are classified into taxes on VAT, excise dues, imports and export duty.

### **Other taxes on production**

Other taxes on production include all taxes on production paid by producers, not related to the value or volume of products produced or transacted. Examples are real estate tax and sewerage charges paid by producers.

### **Subsidies**

Subsidies are current payments from the government to producers with the objective to influence output prices, employment or the remuneration of production factors. Subsidies are distinguished between subsidies on products and other subsidies on production.

### **Subsidies on products**

Subsidies on products are related to the value or the volume of products. They can be distinguished between subsidies on domestic products and subsidies on imports.

### **Other subsidies on production**

Other subsidies on production include all subsidies on production paid to producers, not related to the value or volume of products domestically produced or transacted. These are mainly wage subsidies.

### **Compensation of employees**

Compensation of employees is the total remuneration paid by employers to their employees in return for work done. Employees are all residents and non-residents working in a paid job. Compensation of employees is distinguished between wages and salaries and employers' social contributions.

### **Wages and salaries**

Wages and salaries include income taxes and employees' social contributions even if they are actually withheld by the employer and paid directly to tax authorities, social security schemes and pension schemes. Besides wages that are periodically and directly paid to employees, wages and salaries also contain extra's (such as bonuses, overtime pay, tips, commission), wages in kind (such as free housing, free food, 'company car', day nursery, lower interest rates on mortgages, free travel (or at reduced prices) and holiday allowances.

### **Employers' social contributions**

Employers' social contributions consist of payments to insurers made by employers for the benefit of their employees. They can be classified in employers' social security contributions, employers' private social contributions (of which pension schemes) and the imputed social contributions. Most of the time, employers directly pay the employers' social contributions to the insurers.

### **Consumption of fixed capital**

Consumption of fixed capital represents the depreciation of the stock of produced fixed assets, as a result of normal technical and economical ageing and insurable accidental damage. Losses due to catastrophes and unforeseen ageing are seen as a capital loss.

### **Operating surplus / mixed income**

Gross operating surplus by industry is the balance that remains after deducting from the value added (basic prices) the compensation of employees and the balance of other taxes and subsidies on production. The operating surplus of family enterprises is called mixed income, because it also contains compensation for work by the owners and their family members. Net operating surplus / mixed income remains after deducting consumption of fixed capital from gross operating surplus / mixed income.

### **Gross national income**

Gross national income is the aggregate value of the gross primary earnings obtained from economic agents of all institutional sectors of national economy and other countries of the world.

Gross national income includes:

- pre-tax profit, mixed income;
- compensation of employees;
- taxes less subsidies on production and imports;
- property income, receivable from other countries excluding payable.

### **Final consumption expenditure**

Final consumption expenditure consists of expenditure incurred by resident institutional units on goods and services that are used for the direct satisfaction of individual needs or wants or the collective needs of members of the community. Final consumption expenditure may take place on the domestic territory or abroad. Final consumption expenditure exists only for households, NPI households and general government.

### **Final consumption expenditure by households**

Final consumption expenditure by households includes the following borderline cases:

- income in kind like accommodation, food, clothing, etc.

- services of dwellings, which are occupied by the owners themselves and without any actual rent payments. These services are valued by applying the rents of similar dwellings.
- transport and communication, financial, education and health protection services.
- goods and services produced for own use, as in agriculture. The value of these products is calculated by applying the market prices for similar products.
- durable consumption goods such as private cars, household appliances, furniture and clothing. However, the purchases of dwellings by households are not seen as final consumption, but as fixed capital formation by households. The detailed data on consumption of households concern private domestic consumption expenditure. This includes final consumption in the Ukraine by residents and non-residents. Final consumption by households can be calculated by deducting from private domestic consumption expenditure the final consumption by non-residents in the Ukraine (registered as exports) and adding final consumption by households in the rest of the world (registered as imports).

### **Final consumption expenditure by NPI households**

Final consumption expenditure by NPI households consists of all the non-market output of this sector excluding the own account capital formation.

### **Final consumption expenditure by general government**

Final consumption expenditure by general government results from the specific recording of government output. Only a small part of government output is actually sold (market output). The larger part of government output is paid out of public funds and provided free of charge to all sectors (non-market output). Because the allocation of government output to different users will encounter large problems, the government is by convention considered to be the consumer of its own output.

Because of the absence of market prices output and final consumption expenditure by general government is calculated from the production costs:

intermediate consumption  
+ compensation of employees  
+ consumption of fixed capital  
+ other taxes on production (paid by the government)  
– other subsidies on production (received by the government)  
= output (basic prices)  
– sales (=market output)  
– own-account capital formation  
+ social benefits in kind via market producers  
= Final consumption expenditure by the government.

### **Actual individual consumption**

Final consumption expenditure by households refers to expenditure on consumption goods and services. In contrast, actual final consumption refers to the acquisition of consumption goods and services. The difference between these concepts lies in the treatment of certain goods and services financed by the



government or NPI households but supplied to households as social transfers in kind. By convention, all final consumption expenditure by NPI households and most of the final consumption expenditure by the government in the field of education, health, social security and welfare, sport and recreation and culture are treated as individual consumption.

So actual individual consumption is:

final consumption expenditure by households  
+ final consumption expenditure by NPI households  
+ individual consumption by the government  
= Actual individual consumption

### **Actual collective consumption**

Services for collective consumption (collective services) are provided simultaneously to all members of the community or all members of a particular section of the community. Actual collective consumption consists in particular of government expenditures on services in the field of: management and regulation of society, security and defence, law and order, legislation and regulation, public health, environment, research and development, infrastructure and economic development.

### **Fixed capital formation**

Fixed assets are produced tangible or intangible assets that are used in the production process for more than one year.

Gross fixed capital formation consists of producers' acquisitions less disposals of fixed assets:

- acquisitions, less disposals, of tangible fixed assets: dwellings and non-residential buildings, civil engineering works, transport equipment, machinery, equipment and computers, cultivated assets (trees and livestock).
- acquisitions, less disposals, of intangible fixed assets: mineral exploration, computer software, entertainment, literary or artistic originals, other intangible fixed assets.
- major improvements to land (reclamation, land consolidation and land preparing for building).

Fixed capital formation also includes:

- work in progress of construction such as unfinished dwellings, non-residential buildings and civil engineering works are recorded as fixed capital formation of the client.
- military structures and equipment, similar to those used by civilian producers, such as airfields and hospitals.
- improvements to existing fixed assets that go well beyond the requirements of ordinary maintenance and repairs.
- transfer costs of fixed assets, such as conveyance fees and costs made by real estate agents, architects and notaries.

On the level of the total economy and the sectors, an adjustment is made for the transactions in used fixed assets, which are seen as investments of the buyer and disinvestment of the seller. This adjustment is not made for the industries. The registration of fixed capital formation by industry and sector is on an owner basis. That means that fixed capital formation is registered on the industry or sector which can be considered to be the economic owner of the capital goods concerned.

### **Changes in inventories**

Inventories consist of all raw materials, semi-manufactured goods, work in progress and final products, that producers have in stock at a certain moment. Changes in work in progress are in general considered to be changes in inventories. However, work in progress in construction is seen as fixed capital formation of the client and not as changes in inventories of the construction industry. This concerns unfinished buildings and civil engineering works. Increases in inventories occur when goods are produced (or purchased) but not yet sold (or used) in the year under review. Decreases in inventories occur when goods are withdrawn from existing inventories in order to be sold or used in the production process.

The assessment of the changes in inventories is done in such way that gains or losses on inventories caused by price changes are avoided. With this objective the initial and final stock of each good is valued at the same price, namely raw materials at the average purchase price in the period, final products at average sales price and work in progress at the average cost price. This valuation method prevents output and subsequently value added from being influenced by changes in prices of stocks during the period under review.

### **Acquisitions less disposals of valuables**

This transaction consists of the acquisitions less disposals of precious stones, non-monetary gold, antiques, art objects and jewellery that are acquired and held primarily as stores of value.

### **Imports and exports**

Imports and exports of goods are recorded at the value at the Ukrainian border.

The consequences of this valuation are:

- imports of goods include the transport and insurance costs made abroad (cost-insurance-freight = CIF-valuation).
- exports of goods include the transport and insurance costs made in the Ukraine (free on board = fob-valuation). In order to assure that the balance of the exports and imports of goods and services (the export surplus) links to actual payments, which are on balance received from the rest of the world, the following rules of accounting, are handled:
  - when the transport of exports in the Ukraine is carried out by a foreign freighter; the costs up to the border (included in the exports of goods) are compensated by an import of services.

- when the transport of imports in the rest of the world is carried out by a Ukrainian freighter, the costs abroad (included in the imports of goods) is compensated by an export of services. On the macro level imports of goods is valued free on board at the border of the exporting country.

The transition from valuation of imported goods at CIF to fob consists of:

- a CIF/FOB adjustment of the transport costs abroad of Ukrainian freighters. Total imports (goods) and exports (services) are reduced by the same amount.
- a CIF/FOB reclassification of the transport costs abroad of foreign freighters, from imports of goods to imports of services. It leaves total imports and total exports unchanged.

### **Imports of goods and services**

Imports of goods are goods intended for residents, which are imported from abroad into the Ukrainian economic territory. Included in imports of goods are raw materials, semi manufactured products, fuels and final products. Also included are imported goods, which are re-exported without undergoing any processing. Imports of services include among other things the expenditures abroad by Ukrainian tourists, inhabitants of the border area and diplomats, as well as expenditure on transport services by all kinds of transportation, financial and other services.

### **Exports of goods and services**

Exports of goods are goods, which have been exported by residents from the Ukrainian economic territory to the rest of the world. The exports of services include the services of Ukrainian transport enterprises abroad, harbour services, ships repair services and engineering of works by Ukrainian contractors abroad. Also included in the exports of services are expenditures by foreign tourists, inhabitants of the border area and diplomats in the Ukraine.

## **3. Seasonal adjustments**

**Adjustment correction** is the process on the identification and elimination of the influence of the seasonal factor on the dynamic of the indicators.

Seasonal factors are factors which are stable enough and annually repeated at the same time. They are related to nature factors, administrative and legal activities, cultural traditions (official holidays, holidays with fixed data as Christmas etc.). Besides there are systematic calendar effects that have no annual stability (effect of the working days in the quarters, leap-year, holidays with non fixed data as Easter, compensations to the big groups of employees, pensions etc.).

Currently, the SSSU performs seasonal adjustments, including adjustments to the calendar day effect, time series of quarterly estimates of GDP and its individual components in constant prices using the DEMETRA (version 2.04) and TRAMO/SEATS method.

This method involves the definition and breakdown of the time series to its main components: trend; cycle; seasonal and irregular components.

*Trend component* ( $T_t$ ) is the basic path that characterizes the long-term trend of the entire time series.

*Cyclic component* ( $C_t$ ) is a smooth periodic fluctuations of the time series due to the actions of long-term economic, demographic or astrophysical factors (duration of the seasonal cycle - year).

*Seasonal component* ( $S_t$ ) includes factors that are annually repeated at the same time and cause periodic fluctuations. These include: seasonal factors in the narrow sense and calendar effects.

*Irregular component* ( $I_t$ ) unites effects which are not foreseen within the time, their influence and durability (climate conditions, natural disasters, strikes, irregular sales).

Interrelation of the input row with its trend, cycle seasonal and irregular components can be described in frames of the additive or multiplicative model.

Additive model of the time series can be described like this:

$$X_t = T_t + C_t + S_t + I_t.$$

Multiplicative model of the time series:

$$X_t = T_t * C_t * S_t * I_t.$$

Conduction of seasonal adjustments allows better understanding of the the general trend of socio-economic processes needed to develop the country's development strategy and implementing effective solutions. Additional adjustments for the effect of calendar day will provide comparisons of GDP estimates for a given quarter with the data of any quarter of the current and previous years, which is especially important in the expansion process of international comparisons of macroeconomic indicators.

Received results of the seasonal corrections of the time series of the quarterly GDP estimates in general and its compounds estimated by the production method and by the categories of the final expenditure provided in the graphs and tables.

#### **4. Revision practice**

According to the international standards there should be a four stage actualization of the quarterly GDP estimates by three methods.

The timeframes for submission of the statistical observations and

administrative data to State Statistics Service of Ukraine defined by the Cabinet of Ministers of Ukraine from 09.08.2001 № 341 foresees the consecutive revision of the quarterly GDP estimates.

Balancing of the estimates for different periods plays an important role in the definition of GDP. Realization of the principles on the revision of the quarterly and annual GDP estimates gives the possibility to receive consistent and balanced macroeconomic variables.

The number of the quarterly GDP data should be additive (the sum of the quarterly data should be equal to annual data).

The first quarterly GDP estimate is the *operative* estimate which is used only for analysis of the change of the real volumes GDP.

The main information sources for the *preliminary* GDP estimate are the data of the statistical observations, monetary-credit and bank statistics, reports on the execution of the State and local budgets, information of the social security funds. The estimates are done at the detailed level.

The annual balancing of the final estimate of the last year is used in the *revised* GDP estimate for identification of the variables which are not in the quarterly information sources. Beyond this, for estimation of the export and import of the goods and services there is a use of the revised quarterly data of the balance of payment provided by the National Bank of Ukraine.

*The final* GDP estimate is formed with taking into account proportions and balances of the final estimate of the relevant quarters of the year.

The quarterly GDP estimates and terms of its calculation are provided in the Appendix 3.

### The list of the economic activities by NACE

Code NACE	Name	Description
Section A	Agriculture, hunting, forestry	<p>Section A includes two chapters:</p> <p>The chapter 01 “Agriculture, hunting and related service activities” include:</p> <p><i>Growing of crops; market gardening; horticulture</i> (value of the raw products, grain, technical, vegetable and other cultures received from the crop of the calendar year; value of the young perennial plants growing);</p> <p><i>Farming of animals</i> (value of the raw products received as a result of the use of agricultural animals and poultry; value of agricultural animals and poultry growing; crop growing combined with animal farming);</p> <p><i>Growing of crops combined with farming of animals (mixed farming)</i></p> <p><i>Agricultural and animal husbandry service activities, except veterinary activities; landscape gardening;</i> (improvement of the lands, chemization of the grounds; plants protection from diseases and damagers of agricultural crops; provision of the functioning of the melioration and irrigation systems; hunting and related service activities).</p> <p><i>Hunting, trapping and game propagation, including related service activities;</i></p> <p>Chapter 02 “Forestry, logging and related service activities” relates to:</p> <p>Logging, receive of the forestry production, forestry services, forestry protection from the fire; fight with damagers and diseases of the forest.</p>
Section B	Fishing	Fishing related to catching fish and seafood, other fish products and execution of fish farming related activities.
Section C	Mining and quarrying	Quarrying of energy producing materials in the hard state (coal and ores), in the liquid (oil) and gas (natural gas). Quarrying can be done by the underground way, open way or via drillings. This section includes additional works related to preparation of the mines for sale state: breaking down, processing, purifying and enriching; agglomeration of hard coal and ores. Operations on the extraction are divided into subgroups, groups and classified according to the mineral – main product.
Section D	Manufacturing	<p>The section includes such subsections:</p> <p>DA “Manufacture of food products, beverages and tobacco”;</p> <p>DB “Manufacture of textiles and textile products”;</p> <p>DC “Manufacture of leather and leather products”;</p> <p>DD “Manufacture of wood and wood products”;</p>

		DE “Manufacture of pulp, paper and paper products; publishing and printing”; DF “Manufacture of coke, refined petroleum products and nuclear fuel”; DG “Manufacture of chemicals chemical products and men-made fibres”; DH “Manufacture of rubber and plastic products”; DI “Manufacture of other non-metallic mineral products”; DJ “Manufacture of basic metals and fabricated metal products”; DK “Manufacture of machinery and equipment”; DL “Manufacture of electrical and optical equipment”; DM “Manufacture of transport equipment”; DN “Manufacturing”.
Section E	Electricity, gas and water supply	Production and distribution of the gaseous fuel, heat and water (production and distribution of electricity; production and distribution of gaseous fuel; production and distribution of heat). Collection, purification and distribution of the water among population, enterprises, institutions, organizations and other users; purification of the sea water and water of the other salt sources for water production as the main product).
Section F	Construction	Construction and installation works activities at the new construction site, enlarging, reconstruction, re-equipment, restoration and repair of the buildings and structures.
Section G	Wholesale and retail trade; repair of motor vehicles, motorcycles and personal and household goods	Section G includes such divisions: “Sale, maintenance and repair of motor vehicles and motorcycles; retail of automotive fuel”, “Wholesale trade and commission trade, except of motor vehicles and motorcycles”, “Retail trade, except of motor vehicles and motorcycles; repair of personal and household goods”. The division “ <i>Sale, maintenance and repair of motor vehicles and motorcycles; retail of automotive fuel</i> ” includes: All the kinds of activities (beyond production and leasing), related to motorcycles and motor vehicles, including cargo motor vehicles: Wholesale and retail trade of the new and second hand motor vehicles; technical maintenance and repair; wholesale and retail trade of motor vehicles parts and accessories; commission activities in the wholesale and retail trade of motor vehicles; washing, polishing and towing of the motor vehicles; Retail trade of automotive fuels, oils and freezers. The division “ <i>Wholesale trade and commission trade, except of motor vehicles and motorcycles</i> ” includes: Resale of new or second hand goods or products to the retail traders or to consumers in the industry and trade, groups of the users and professional users and also other wholesale traders or commission traders who buy these goods or products on behalf of the wholesale traders, consumers or groups of users; Activities of the wholesale traders, keepers and distributors of the industrial goods, exporters, importers, purchase brokers, commissioners, cooperators, commercial agents of the enterprises,

		<p>purchase centers, cooperators in the agricultural trade;</p> <p>Ordinary operations in the wholesale trade: collection, sorting, distribution by groups of the big portions of goods, breaking down into the smaller portions, repacking, filling up the bottles, packaging of the medicines into the smaller packs, temporal storage, cooling, delivery and installation on the own account.</p> <p>The division “<i>Retail trade, except of motor vehicles and motorcycles; repair of personal and household goods</i>” includes:</p> <p>Resale (sale without changing the form) to the population of the new or second hand goods foreseen for personal consumption or use in the household, shops, department stores, kiosks, stalls, firms that process the order via post mail, traders, etc.;</p> <p>Repair and installation of the things of the personal use, household goods and goods regardless if it is done because of the retail trade or not;</p> <p>Retail commission trade.</p>
Section H	Hotels and restaurants	<p>Economic activity of the hotels, other places for short-stay accommodation, restaurants, bars, canteen and catering.</p> <p>“Hotels” relate to activities on the provision of the places for short-stay accommodation in the hotels, motels (with restaurant service and without) including tourist services, hotels with conference halls.</p> <p>“Camping sites and other provisions of short-stay accommodation” relate to services on the provision of the places for accommodation in the camps, summer houses, flats that are in the rent for holiday season; at the camping sites and in the houses on the territory of the camping; in the other places for short-stay accommodations; in the family holiday hotels, at the villages houses, at the youth tourist sites, in the mountain boarding etc.</p> <p>“Restaurants” includes activities of the restaurants, bars, canteens and catering service.</p>
Section I	Transport, storage and communication	<p>All kinds of activities related to regular and irregular passenger and cargo transportations via railway, motor ways, water and air ways, and also gas, petroleum, petroleum products and ammoniac via pipelines; auxiliary activities related to provision of transportation process; post and communication activities.</p> <p>This kind of activity is divided into land, water, aviation transport, auxiliary transport services, post and communication activities.</p> <p><i>Land transport; transports via pipelines</i> covers:</p> <p>Railway transportation (cargo, passenger);</p> <p>City and motor transport (passenger motor, tram, trolleybus, metro, other kinds of scheduled passenger transport, passenger transportations and other motor passenger transportations);</p> <p>Cargo motor transportations;</p> <p>Transport via pipelines.</p> <p><i>Water transport</i> include:</p> <p>Sea transport (cargo, passenger);</p> <p>river (cargo, passenger).</p> <p><i>Air transport</i> covers:</p> <p>Scheduled air transportations (cargo, passenger);</p>



		<p>Non-scheduled air transportations (cargo, passenger), and also includes space transport.</p> <p><i>Supporting and auxiliary transport activities of travel agencies</i> include:</p> <p>Transport cargo handling and storage;</p> <p>Functioning of the transport infrastructure of all the kinds of transport, travel agencies and tour operators, activities of the transport agents.</p> <p><i>Post and telecommunications</i> includes services of the post and courier service.</p>
Section J	Financial activities	<p>Activities related to receive and redistribution of the financial assets, beyond foreseen for obligatory social security</p> <p>Financial intermediation (services of the banking system, other kinds of financial intermediation, in particular activities of the trusts); insurance services; auxiliary activities in the field of finances and insurance (activities of the Stock and Currency Markets).</p>
Section K	Real estate, renting and business activities	<p>Section consists of 5 divisions grouped by the kinds of services which they provide.</p> <p>Division “<i>Real estate activities</i>” includes the following kinds of work:</p> <p>organization of real estate activities (development and selling and renting, buying and selling of the real estate);</p> <p>letting of own and state property of technical, cultural and non production application, including dwelling;</p> <p>real estate activities on behalf of the third parties (real estate agencies: intermediary services for buying, selling, letting and evaluation of the real estate; management of real estate: agency services on the collection of the rent charge).</p> <p>“<i>Renting of machinery and equipment without operator and of personal and household goods</i>” include:</p> <p>renting of the automobiles;</p> <p>renting of the other transport equipment;</p> <p>renting of other machinery and equipment;</p> <p>renting of personal and household goods:</p> <p>different kinds of property not related to the other grouping, for households, enterprises and institutions.</p> <p>“<i>Computer and related activities</i>” include:</p> <p>Hardware consultancy;</p> <p>software development; data processing;</p> <p>database activities;</p> <p>technical maintenance and repair of office and computing machinery by the public and private enterprises and organizations and also private persons;</p> <p>software consultancy, distribution of the software products.</p> <p>“<i>Research and development</i>” covers the activities:</p> <p>Fundamental researches, experimental and theoretical researches, directed on the getting of the new knowledge without concrete purpose on the application of this knowledge;</p> <p>Appliance researches: works directed on the getting of the new</p>

		<p>knowledge with the purpose of their practical use for development of the technical innovations;</p> <p>Experimental developments: systematic activities that use the acquired knowledge and practical experience for creation of the new materials, products, appliances etc., new methods, systems and services and also improvement of the existing.</p> <p><i>“Other business activities”</i> include these kinds of activities: legal, accounting and management consultations (activities of the advocate unions and individual advocate activities; notary activities, accounting and book-keeping activities; market research and public opinion polling; business and management consulting work; business management); architectural and engineering activities (activities in the field of architecture; engineering and technical activities related to construction; activities in the field of geology and geology research; geodesic and hydrographic works, activities in the field of hydrometeorology).</p>
Section L	Public administration	<p>Public administration include:</p> <p>Administration of the State and the economic and social policy of the community (activities of the legal and executive authorities of different levels; and activities of the central government, regional, local executive bodies; services that are provided by the central legal bodies; activities in the social and economic fields of the economy also);</p> <p>General public service activities (international relations, defense, justice, protection and provision of the civil order and security, civil population protection);</p> <p>Services on the obligatory social security, administration and management of general system of the social security payments.</p>
Section M	Education	<p>Education includes activities on the provision of services in the field of primary (pre-school and primary school education), secondary (general secondary and technical and vocational) and higher education and also other activities in this field.</p>
Section N	Health care and social work	<p>Health care and social work includes activities in the field of human health activities (activities in the health care institutions, sanitary organizations, and other activities in the health care), veterinary services and social work activities.</p>
Section O	Other community, social and personal service activities	<p>Other community, social and personal service activities include the following economic activities:</p> <p>Sewage and refuse disposal, sanitation and similar activities;</p> <p>Activities of membership organizations;</p> <p>Recreational, cultural and sporting activities;</p> <p>Other service activities.</p> <p>The economic activity <i>“Sewage and refuse disposal, sanitation and similar activities”</i> relates to services on sewage and refuse disposal, sanitation and similar activities.</p> <p>The economic activity <i>“Activities of membership organizations”</i> relates to activities of civil society organizations, trade unions,</p>

		<p>other civil society organizations, civil society unions not related to the other groupings.</p> <p>The economic activity “<i>Recreational, cultural and sporting activities</i>” relates to activities in the field of motion picture and video production, radio and television activities, other entertainment activities, publishing agencies, activities in the field of culture, sport, recreation and entertainments.</p> <p>The economic activities “<i>Other service activities</i>” relates washing and dry-cleaning of textile and fur products; hairdressing and other beauty treatment; funeral and related services, physical well-being activities and other individual services.</p>
--	--	--

## Sources of information

### Data of the state statistical observations:

#### *Data of the structural survey of the enterprises:*

- form №1-entrepreneurship “Report on the main business activity indicators” (annual).

#### *Agricultural and fishing statistics data:*

- “Tools on the estimation of the gross output, intermediary consumption and gross value added in the agricultural, hunting and fishing industries”;
- table 4.1 “Tools on the estimation of some articles on the balance of livestock, loss and savings in the agricultural production”;
- survey of the agricultural activities in the households in the village localities;
- form №24-ac “The state of livestock” (monthly);
- form №7-ac “Report on the crop collection and other field works” (monthly);
- form №21-zag “The realization of the agricultural production” (monthly);
- form №2-farm “Main indicators of the business activities of the farms” (annual);
- 02-ACN “Questionnaire of monthly interview”.

#### *Transportation and communication statistics data:*

- form №12-communication “Report on the income from communication services” (quarterly).

#### *Environment statistics data:*

- form №3- forestry “The forestry” (quarterly).

#### *Science, innovation and informatics statistics data:*

- form №1-science “Report on the execution of science and scientific and technical works”.

#### *Market non-financial services statistics data:*

- form №1-services “Report on the volumes of the services delivered” (monthly, annual).

#### *Social services statistics data:*

- form №1-dwelling fund “Dwelling Fund”;
- form №1-debt (HS) “On the payment by the population of the housing services and electricity” (monthly);
- form №1-civil society organization “Report on the activities of civil society organizations” (annual).

*Domestic trade and goods market statistics data:*

- form № 3-trade “Report on the sale and stocks of the goods in the trade network and restaurant network” (quarterly);
- form №12-trade "On the availability and use of the trade network on the markets and sale of the agricultural products there" (annual);
- sample survey of the market chain; special statistical observation of the subjects of the entrepreneur activity – physical persons, that have trade network and restaurant chain;
- form №1-wholesale trade “Report on the sales and stocks of the goods (products) in the wholesale trade” (quarterly);
- form №1-stock market “Report on the activities of the stock market” (quarterly).

*Investments statistics data:*

- form №2-investments “The capital investments” (quarterly).

*Statistical data on the survey of the households:*

- survey of the life conditions of the households.

*Labor statistics data:*

- form 1-PV “Report on the labor” (urgent -quarterly).

**Administrative data:**

- report on the execution of the integrated budget of Ukraine;
- report on the execution of the State budget of Ukraine and budgets of Autonomous Republic of Crimea, regions cities of Kyiv and Sevastopol by incomes and expenditures;
- reports on the budget debts of the institutions that are on the account of the state and local budgets;
- form №2-PF "Report on the execution of the budget of the Pension Fund of Ukraine";
- report on the incomes and expenditures of the insurance corporations;
- report on the execution of the budget of the Social Security Fund from the accidents at the production and professional diseases;
- form №6-SSF on TWL "Financial report on the execution of the budget of the Social Security Fund on the temporal workability loss";
- report on the expenditures budget performance of the Fund for Compulsory State Social Insurance in case of Unemployment;
- form №R-1 “Report on the repair and maintenance of the motor roads of the general use”;
- form №R-9 “Report on the incomes and use of the finances of the Road industry”;

- consolidated information on profits of sole proprietors to which the simplified tax system is applied and who pay single tax (annual).

**Banking, financial statistics, balance of payments data:**

- information on the incomes and expenditures of the National Bank of Ukraine;
- information on the incomes and expenditures of the banks of Ukraine;
- balance of payment of Ukraine;
- form №748 "Cashier turnover of the National Bank of Ukraine";
- information on stock of values of the banking system of Ukraine;
- form №1 Balance sheet " Balance sheet of enterprises".

### Quarterly GDP estimates and terms of its estimations

Quarterly GDP estimates and terms of its estimations	Basic information that is used for the estimation	Output information
1 <sup>st</sup> – operative <i>on the 30<sup>th</sup> day after the reference quarter</i>	Operative statistical information on the real growth (decrease) rates of the volumes of the production by economic activities	Operative estimation of the real GDP
2 <sup>nd</sup> - preliminary <i>on the 70<sup>th</sup> day after reference quarter</i>	Data of the state statistical observations, administrative data and banking, financial statistics, balance of payments data	Nominal and real GDP estimated by three methods with a break down into the economic activities, categories of the final expenditure and element of the primary income.
3 <sup>rd</sup> - revised <i>on the 11<sup>th</sup> of March after the reference year</i>	It is formed with taking into account proportions and correlations of the final estimate of the last year and revised data of the Balance of Payment	Nominal and real GDP estimated by three methods with a breakdown by economic activities, categories of the final expenditure and elements of the primary incomes
4 <sup>th</sup> – final <i>on the 17<sup>th</sup> of March second year after the reference year</i>	It is formed with taking into account proportions and correlations of the final estimate of the relevant quarters of the year and final data of the Balance of Payment	Nominal and real GDP estimated by three methods with a breakdown by economic activities, categories of the final expenditure and elements of the primary incomes

## **METHODOLOGY RECOMMENDATIONS ON THE QUARTERLY GDP ESTIMATES**

1. Methodological recommendations on the quarterly estimation of gross domestic product by production method. – SSCU – 2004.
2. Methodological recommendations on the quarterly estimation of gross domestic product by income categories. – SSCU – 2005.
3. Methodological recommendations on the quarterly estimation of gross domestic product by final use categories. – SSCU – 2006.
4. Methodological recommendations on the estimation of gross domestic product at constant prices. – SSCU – 2004.
5. Methodological notes on the joint final expenditure of the institutional sectors of the economy of Ukraine. – State Statistics Committee of Ukraine – 2003.
6. The Classification of institutional sectors (S). – SSCU – 2007.
7. The Classification of the economic activities (NACE). – SSCU – 2005.
8. The classification of the individual consumption by purpose (COICOP). – SSCU – 2007.
9. Methodology estimation of output of goods and services by types of economic activity. – SSCU – 2011.