

ДЕРЖАВНА СЛУЖБА СТАТИСТИКИ УКРАЇНИ

**ДОХОДИ
ТА ВИТРАТИ НАСЕЛЕННЯ
ЗА 2011 РІК
ЗА РЕГІОНАМИ УКРАЇНИ**

(Статистичний збірник)

КИЇВ – 2013

Державна служба статистики України

За редакцією **І.М.Нікітіної**

Відповідальні за випуск **Н.М.Смишляєва, І.Г.Сорока**

У статистичному збірнику "Доходи та витрати населення за 2011 рік за регіонами України" наведено інформацію про результати розрахунків доходів та витрат населення за регіонами України за 2001-2011 роки. Розрахований на широке коло читачів.

Державна служба статистики України

- адреса: 01601, м. Київ-23, вул. Шота Руставелі, 3
- телефон: 287-61-44
- електронна пошта: vrp@ukrstat.gov.ua

Розповсюдження статистичних видань Держстату України

Держаналітінформ

- адреса: 01023, м. Київ, вул. Еспланадна, 4-6, кімн. 413, 419
- тел/факс: 287-03-79, 287-77-62
- електронна пошта: iaa@dstati.kiev.ua
- веб-сайт: www.iaa.kiev.ua

Магазин статистичних видань

- адреса: 01023, м. Київ, вул. Шота Руставелі, 3, кімн. 108
- телефон: 287-70-13

© Державна служба статистики України, 2013

Вих. № 02.5-15/60 від 19.02.2013

ПЕРЕДМОВА

Статистичний збірник "Доходи та витрати населення за 2011 рік за регіонами України" містить результати розрахунків доходів та витрат населення.

Розрахунок доходів та витрат населення базується на стандартах Системи національних рахунків (СНР'93), прийнятої міжнародними організаціями у 1993 році, а також Європейської системи національних і регіональних рахунків (ESA'95) стосовно визначення доходів та витрат для складання рахунків сектору домашніх господарств, з урахуванням особливостей економіки України та специфіки її первинного обліку та звітності.

У збірнику наведено обсяги та структура основних показників доходів та витрат населення, наявний та реальний наявний доходи, фактичне кінцеве споживання в розрізі джерел фінансування (витрат інституційних секторів економіки), а також валове нагромадження основного капіталу домашніх господарств.

Умовні позначення, які використані у збірнику

Тире (–)	–	явищ не було
Крапки (...)	–	відомості відсутні
Нуль (0; 0,0)	–	явища відбулися, але у вимірах, менших за ті, що можуть бути виражені використаними у таблиці розрядами
Символ (х)	–	заповнення рубрики за характером побудови таблиці не має сенсу

ЗМІСТ

ПЕРЕДМОВА.....	3
УМОВНІ ПОЗНАЧЕННЯ.....	4
 1. ДОХОДИ ТА ВИТРАТИ НАСЕЛЕННЯ УКРАЇНИ	
1.1. Доходи та витрати населення України	11
1.2. Структура доходів та витрат населення України	12
 2. ДИНАМІКА ПОКАЗНИКІВ ДОХОДІВ НАСЕЛЕННЯ ЗА РЕГІОНАМИ	
2.1. Доходи населення	17
2.2. Наявний дохід населення	18
2.3. Наявний дохід у розрахунку на одну особу	19
2.4. Заробітна плата	21
2.5. Прибуток та змішаний дохід	22
2.6. Доходи від власності (одержані)	23
2.7. Соціальні допомоги та інші одержані поточні трансферти	24
2.8. Соціальні допомоги	25
2.9. Соціальні трансферти в натурі	27
 3. ВИТРАТИ ТА ЗАОЩАДЖЕННЯ: ОСНОВНІ НАПРЯМКИ ВИКОРИСТАННЯ КОШТІВ НАСЕЛЕННЯ ЗА РЕГІОНАМИ	
3.1. Витрати населення	31
3.2. Витрати у розрахунку на одну особу	32
3.3. Придбання товарів та послуг	33
3.4. Доходи від власності (сплачені)	35
3.5. Поточні податки на доходи, майно та інші сплачені поточні трансферти	36
3.6. Поточні податки на доходи, майно тощо	37
3.7. Внески на соціальне страхування	39
3.8. Нагромадження нефінансових активів	40
3.9. Приріст фінансових активів	41
 4. ЗМІНА ОБСЯГІВ ДОХОДІВ ТА ВИТРАТ НАСЕЛЕННЯ ЗА РЕГІОНАМИ	
4.1. Зміна обсягів доходів населення	45
4.2. Зміна обсягів наявного доходу населення	46
4.3. Зміна обсягів наявного доходу у розрахунку на одну особу	47
4.4. Зміна реального наявного доходу	48
4.5. Зміна обсягів заробітної плати.....	49
4.6. Зміна обсягів прибутку та змішаного доходу.....	50
4.7. Зміна обсягів доходів від власності (одержаних).....	51
4.8. Зміна обсягів соціальних допомог та інших одержаних поточних трансфертів	52
4.9. Зміна обсягів соціальних допомог	53
4.10. Зміна обсягів соціальних трансфертів в натурі	54
4.11. Зміна обсягів витрат населення	55
4.12. Зміна обсягів придбання товарів та послуг	56
4.13. Зміна обсягів поточних податків на доходи, майно та інших сплачених поточних трансфертів	57
4.14. Зміна обсягів поточних податків на доходи, майно тощо	58
4.15. Зміна обсягів внесків на соціальне страхування	59

5. СТРУКТУРА ДОХОДІВ ТА ВИТРАТ НАСЕЛЕННЯ ЗА РЕГІОНАМИ

5.1. Структура доходів населення	63
5.2. Структура наявного доходу населення	64
5.3. Структура наявного доходу у розрахунку на одну особу.....	65
5.4. Структура заробітної плати	66
5.5. Структура прибутку та змішаного доходу	67
5.6. Структура доходів від власності (одержаних)	68
5.7. Структура соціальних допомог та інших одержаних поточних трансфертів	69
5.8. Структура соціальних допомог	70
5.9. Структура соціальних трансфертів в натурі	71
5.10. Структура витрат населення.....	72
5.11. Структура придбання товарів та послуг.....	73
5.12. Структура доходів від власності (сплачених).....	74
5.13. Структура поточних податків на доходи, майно та інших сплачених поточних трансфертів	75
5.14. Структура поточних податків на доходи, майно тощо	76
5.15. Структура внесків на соціальне страхування.....	77

6. ПИТОМА ВАГА СКЛАДОВИХ ДОХОДІВ ТА ВИТРАТ НАСЕЛЕННЯ РЕГІОНУ В ЇХ ЗАГАЛЬНОМУ ОБСЯЗІ

6.1. Питома вага заробітної плати в загальному обсязі доходу населення регіону	81
6.2. Питома вага прибутку та змішаного доходу в загальному обсязі доходу населення регіону	82
6.3. Питома вага доходів від власності (одержаних) в загальному обсязі доходу населення регіону	83
6.4. Питома вага соціальних допомог та інших одержаних поточних трансфертів у загальному обсязі доходу населення регіону.....	84
6.5. Питома вага соціальних допомог у загальному обсязі доходу населення регіону.....	85
6.6. Питома вага придбання товарів та послуг у загальному обсязі витрат та заощаджень населення регіону.....	86
6.7. Питома вага доходів від власності (сплачених) в загальному обсязі витрат та заощаджень населення регіону.....	87
6.8. Питома вага поточних податків на доходи, майно та інших сплачених поточних трансфертів у загальному обсязі витрат та заощаджень населення регіону.....	88
6.9. Питома вага нагромадження нефінансових активів у загальному обсязі витрат та заощаджень населення регіону.....	89
6.10. Питома вага приросту фінансових активів у загальному обсязі витрат та заощаджень населення регіону.....	90

7. ОКРЕМІ СКЛАДОВІ ВАЛОВОГО РЕГІОНАЛЬНОГО ПРОДУКТУ ЗА ВИТРАТАМИ

7.1. Фактичне кінцеве споживання	93
7.2. Індивідуальні кінцеві споживчі витрати домашніх господарств	94
7.3. Індивідуальні кінцеві споживчі витрати некомерційних організацій, що обслуговують домашні господарства	95
7.4. Індивідуальні кінцеві споживчі витрати сектору загального державного управління	96
7.5. Колективне кінцеве споживання	97
7.6. Валове нагромадження основного капіталу домашніх господарств	98

8. СТРУКТУРА ОКРЕМИХ СКЛАДОВИХ ВАЛОВОГО РЕГІОНАЛЬНОГО ПРОДУКТУ

8.1. Структура фактичного кінцевого споживання	101
8.2. Структура індивідуальних кінцевих споживчих витрат домашніх господарств	102
8.3. Структура індивідуальних кінцевих споживчих витрат некомерційних організацій, що обслуговують домашні господарства	103
8.4. Структура індивідуальних кінцевих споживчих витрат сектору загального державного управління	104
8.5. Структура колективного кінцевого споживання	105
8.6. Структура валового нагромадження основного капіталу домашніх господарств	106

МЕТОДОЛОГІЧНІ ПОЛОЖЕННЯ

ПЕРЕЛІК ГРАФІКІВ

1. Доходи та витрати населення України.....	13
2. Наявний дохід у розрахунку на одну особу в 2011 році.....	20
3. Соціальні допомоги у розрахунку на одну особу в 2011 році.....	26
4. Придбання товарів та послуг на одну особу в 2011 році.....	34
5. Поточні податки на доходи, майно тощо у 2011 році.....	38
6. Темпи зростання (зниження) наявного та реального наявного доходу, індекси споживчих цін у 2011 році.....	60

1. Доходи та витрати населення України

1.1. Доходи та витрати населення України

	2001	2002	2003	2004	2005	2006	2007	2008	2009	2010	2011
	<i>млн.грн.</i>										
Доходи	157 996	185 073	215 672	274 241	381 404	472 061	623 289	845 641	894 286	1 101 175	1 266 753
у тому числі											
заробітна плата	67 389	78 950	94 608	117 227	160 621	205 120	278 968	366 387	365 300	449 553	529 133
прибуток та змішаний дохід	29 518	33 540	36 330	43 828	58 404	69 186	95 203	131 139	129 760	160 025	200 230
доходи від власності (одержані)	4 275	5 297	6 706	8 337	11 072	13 855	20 078	28 432	34 654	67 856	68 004
соціальні допомоги та інші одержані поточні трансферти	56 814	67 286	78 028	104 849	151 307	183 900	229 040	319 683	364 572	423 741	469 386
у тому числі											
соціальні допомоги	23 978	31 601	35 318	52 035	84 617	103 092	124 472	180 455	204 101	237 213	263 633
соціальні трансферти в натурі	27 724	29 029	34 429	41 314	54 145	66 298	86 359	113 136	127 487	152 131	164 755
Витрати та заощадження	157 996	185 073	215 672	274 241	381 404	472 061	623 289	845 641	894 286	1 101 175	1 266 753
у тому числі											
придбання товарів та послуг	139 984	153 589	180 730	221 713	306 769	385 681	509 533	695 618	709 025	838 213	1 030 635
доходи від власності (сплачені)	190	334	902	1 864	3 523	8 374	16 924	30 406	37 831	28 844	29 064
поточні податки на доходи, майно та інші											
сплачені поточні трансферти	11 034	14 092	17 763	19 030	25 461	33 803	49 053	67 606	67 053	72 251	83 931
у тому числі											
поточні податки на доходи, майно тощо	9 020	11 054	13 789	13 553	17 774	23 396	35 598	46 926	45 368	51 112	60 683
внески на соціальне страхування	1 307	2 080	2 584	3 647	5 064	7 134	8 326	11 987	11 796	13 073	13 827
нагромадження нефінансових активів	3 408	2 464	1 680	3 254	4 444	7 159	9 939	29 515	10 493	19 578	-1 159
приріст фінансових активів	3 380	14 594	14 597	28 380	41 207	37 044	37 840	22 496	69 884	142 289	124 282
Наявний дохід	119 048	141 618	162 578	212 033	298 275	363 586	470 953	634 493	661 915	847 949	988 983
Заощадження	6 788	17 058	16 277	31 634	45 651	44 203	47 779	52 011	80 377	161 867	123 123
Витрати	151 208	168 015	199 395	242 607	335 753	427 858	575 510	793 630	813 909	939 308	1 143 630
Наявний дохід у розрахунку на одну особу, грн.	2 445,9	2 938,0	3 400,3	4 468,4	6 332,1	7 771,0	10 126,0	13 716,3	14 372,8	18 485,6	21 637,9
	<i>відсотків до попереднього року</i>										
Наявний дохід	123,2	119,0	114,8	130,4	140,7	121,9	129,5	134,7	104,3	128,1	116,6
Реальний наявний дохід	110,0	118,0	109,1	119,6	123,9	111,8	114,8	107,6	90,0	117,1	108,0
Наявний дохід у розрахунку на одну особу	125,3	120,1	115,7	131,4	141,7	122,7	130,3	135,5	104,8	128,6	117,1

1.2. Структура доходів та витрат населення України

(відсотків)

	2001	2002	2003	2004	2005	2006	2007	2008	2009	2010	2011
Доходи	100,0	100,0	100,0	100,0	100,0	100,0	100,0	100,0	100,0	100,0	100,0
у тому числі											
заробітна плата	42,6	42,7	43,9	42,7	42,1	43,4	44,8	43,3	40,8	40,8	41,8
прибуток та змішаний дохід	18,7	18,1	16,8	16,0	15,3	14,7	15,3	15,5	14,5	14,5	15,8
доходи від власності (одержані)	2,7	2,8	3,1	3,0	2,9	2,9	3,2	3,4	3,9	6,2	5,4
соціальні допомоги та інші одержані											
поточні трансферти	36,0	36,4	36,2	38,3	39,7	39,0	36,7	37,8	40,8	38,5	37,0
у тому числі											
соціальні допомоги	15,2	17,1	16,4	19,0	22,2	21,8	20,0	21,3	22,8	21,6	20,8
соціальні трансферти в натурі	17,5	15,7	16,0	15,1	14,2	14,0	13,8	13,4	14,3	13,8	13,0
Витрати та заощадження	100,0	100,0	100,0	100,0	100,0	100,0	100,0	100,0	100,0	100,0	100,0
у тому числі											
придбання товарів та послуг	88,6	83,0	83,8	80,9	80,4	81,7	81,7	82,2	79,2	76,1	81,4
доходи від власності (сплачені)	0,1	0,2	0,4	0,7	0,9	1,8	2,7	3,6	4,2	2,6	2,3
поточні податки на доходи, майно та											
інші сплачені поточні трансферти	7,0	7,6	8,2	6,9	6,7	7,2	7,9	8,0	7,5	6,6	6,6
у тому числі											
поточні податки на доходи, майно											
тощо	5,7	6,0	6,4	4,9	4,7	5,0	5,7	5,6	5,1	4,7	4,8
внески на соціальне страхування	0,8	1,1	1,2	1,3	1,3	1,5	1,4	1,4	1,3	1,2	1,1
нагромадження нефінансових активів	2,2	1,3	0,8	1,2	1,2	1,5	1,6	3,5	1,2	1,8	-0,1
приріст фінансових активів	2,1	7,9	6,8	10,3	10,8	7,8	6,1	2,7	7,9	12,9	9,8

ДОХОДИ ТА ВИТРАТИ НАСЕЛЕННЯ УКРАЇНИ

**ТЕМПИ ЗРОСТАННЯ (ЗНИЖЕННЯ) НАЯВНОГО ДОХОДУ ТА
РЕАЛЬНОГО НАЯВНОГО ДОХОДУ НАСЕЛЕННЯ
ЗА 2001-2011 РОКИ
(до попереднього року)**

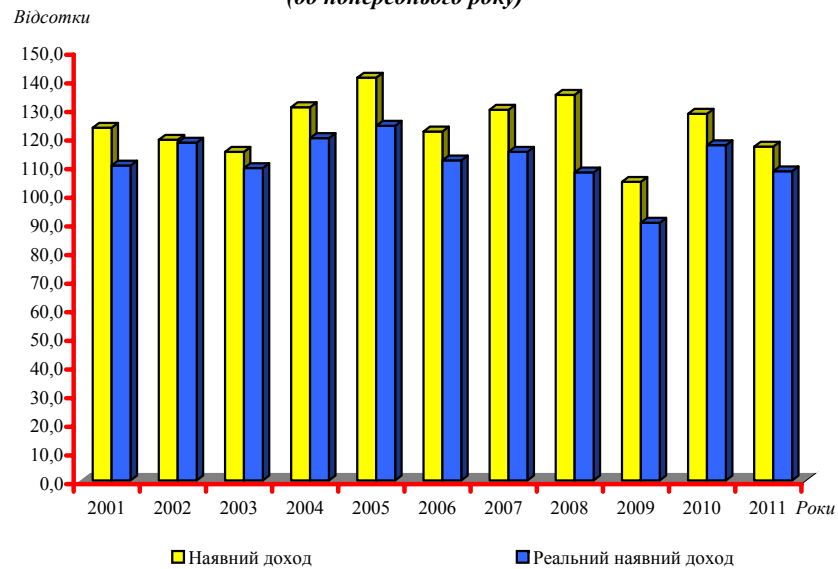

**СТРУКТУРА ДОХОДІВ НАСЕЛЕННЯ ЗА 2011 РІК
(відсотків)**

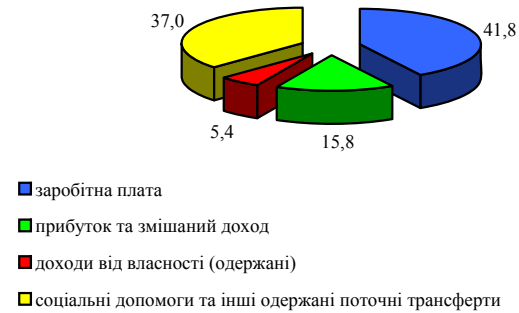

**СТРУКТУРА ВИТРАТ ТА ЗАОЩАДЖЕНЬ НАСЕЛЕННЯ
ЗА 2011 РІК
(відсотків)**

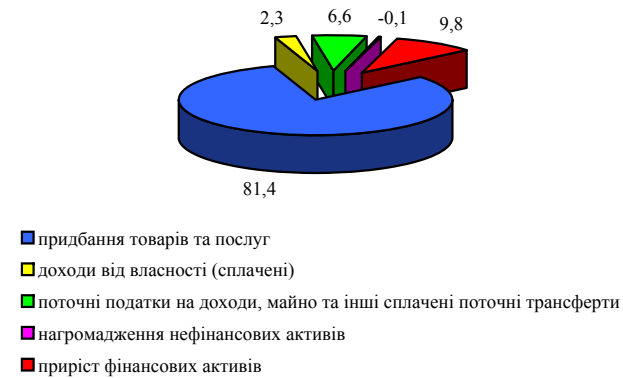

2. Динаміка показників доходів населення за регіонами

2.1. Доходи населення

(млн.грн.)

	2001 ¹	2002 ¹	2003	2004	2005	2006	2007	2008	2009	2010	2011
УКРАЇНА	157 996	185 073	215 672	274 241	381 404	472 061	623 289	845 641	894 286	1 101 175	1 266 753
Автономна											
Республіка Крим	5 833	6 558	8 135	10 022	13 883	16 834	22 878	30 386	32 046	39 393	45 562
Вінницька	5 044	5 814	7 053	8 747	12 193	14 788	19 264	25 170	26 813	33 602	38 990
Волинська	2 902	3 445	4 043	4 941	6 808	8 414	10 943	14 662	15 177	19 137	22 584
Дніпропетровська	12 890	14 757	17 331	22 241	31 344	38 694	50 955	68 420	72 138	88 922	101 868
Донецька	16 420	19 572	22 847	29 497	40 753	50 947	67 057	92 213	96 596	118 223	135 599
Житомирська	3 745	4 481	5 326	6 867	9 418	11 472	15 132	20 216	20 655	26 124	30 069
Закарпатська	2 881	3 360	4 337	5 451	7 504	9 134	12 103	16 033	16 492	20 841	24 446
Запорізька	7 057	7 957	9 381	11 807	16 360	20 148	26 424	35 628	37 019	45 779	52 272
Івано-Франківська	3 591	4 191	5 189	6 545	9 120	11 232	14 779	20 143	21 023	26 504	31 224
Київська	6 500	7 067	8 144	9 929	13 824	17 424	23 145	31 666	34 358	42 732	48 990
Кіровоградська	3 260	3 722	4 335	5 372	7 451	8 991	11 602	15 452	16 149	20 213	23 443
Луганська	7 359	8 540	10 102	12 885	17 860	22 042	28 967	39 861	41 916	51 338	58 619
Львівська	7 787	9 221	11 466	14 352	19 823	23 804	31 361	42 220	43 813	54 838	63 602
Миколаївська	3 783	4 558	5 478	6 754	9 301	11 246	14 772	19 950	20 723	26 034	29 800
Одеська	6 814	7 982	10 173	13 467	18 558	22 457	29 186	39 367	42 422	52 924	61 435
Полтавська	5 322	6 279	7 334	9 260	12 831	15 573	20 283	27 024	28 239	34 462	39 299
Рівненська	3 260	3 872	4 601	5 675	7 821	9 656	12 555	16 865	17 458	22 362	26 144
Сумська	3 984	4 504	5 388	6 531	9 114	11 281	14 965	19 819	20 318	24 918	28 347
Тернопільська	2 740	3 119	3 983	4 942	6 969	8 708	11 367	14 999	15 608	19 587	22 712
Харківська	9 588	11 253	13 395	16 524	22 926	28 188	37 835	51 971	54 519	67 102	77 316
Херсонська	2 979	3 529	4 209	5 480	7 664	9 281	12 070	16 206	16 731	20 978	24 096
Хмельницька	4 029	4 693	5 434	7 059	9 868	11 967	15 551	20 596	21 526	26 987	31 336
Черкаська	3 902	4 452	5 314	6 744	9 392	11 589	15 177	20 424	21 351	26 194	29 646
Чернівецька	2 109	2 401	3 198	4 145	5 776	7 010	9 178	12 214	12 619	16 114	18 682
Чернігівська	3 776	4 298	5 050	6 303	8 650	10 433	13 560	17 908	18 917	23 179	26 277
м.Київ	14 475	17 653	22 769	30 594	43 348	57 307	77 435	109 781	122 516	143 903	164 057
м.Севастополь	1 039	1 283	1 657	2 107	2 845	3 441	4 745	6 447	7 144	8 785	10 338

¹) Підсумок доходів населення по регіонах не відповідає їх величині по Україні за рахунок одержаних від нерезидентів банківських грошових переказів та гуманітарної допомоги.

2.2. Наявний дохід населення

(млн.грн.)

	2001 ¹	2002 ¹	2003	2004	2005	2006	2007	2008	2009	2010	2011
УКРАЇНА	119 048	141 618	162 578	212 033	298 275	363 586	470 953	634 493	661 915	847 949	988 983
Автономна											
Республіка Крим	4 233	4 906	5 983	7 676	10 806	13 006	16 957	22 677	23 667	30 409	35 793
Вінницька	4 072	4 769	5 604	7 016	9 908	11 825	15 052	19 454	20 181	26 364	31 265
Волинська	2 267	2 742	3 128	3 904	5 478	6 638	8 321	10 982	11 366	14 840	17 289
Дніпропетровська	9 555	11 233	13 022	17 124	24 287	29 652	39 015	52 352	55 139	69 394	80 888
Донецька	12 399	14 852	17 270	23 407	32 945	40 752	53 011	73 310	76 284	94 860	109 968
Житомирська	2 954	3 510	4 156	5 390	7 449	8 940	11 624	15 627	15 712	20 231	23 884
Закарпатська	2 243	2 601	3 355	4 305	6 012	7 166	9 105	12 013	12 148	15 825	18 738
Запорізька	5 267	6 071	7 166	9 414	13 223	16 118	20 747	27 891	28 433	36 530	42 550
Івано-Франківська	2 792	3 302	4 120	5 276	7 404	8 966	11 537	15 563	16 146	20 716	24 471
Київська	5 057	5 659	6 343	7 908	11 168	13 978	17 876	24 763	25 915	33 558	38 703
Кіровоградська	2 522	2 894	3 379	4 243	5 989	7 073	8 962	11 873	11 990	15 632	18 151
Луганська	5 624	6 603	7 845	10 167	14 308	17 591	22 786	31 430	32 670	41 080	47 648
Львівська	5 910	7 177	8 860	11 400	16 020	19 025	24 420	32 513	33 706	42 064	48 833
Миколаївська	2 855	3 483	4 218	5 378	7 516	8 897	11 324	15 148	15 689	20 161	23 664
Одеська	5 058	6 076	7 717	10 228	14 173	16 807	21 031	28 133	29 666	38 896	45 704
Полтавська	4 064	4 934	5 696	7 407	10 404	12 481	15 913	21 135	22 195	26 873	31 010
Рівненська	2 530	2 996	3 481	4 403	6 192	7 557	9 555	12 810	13 029	16 855	19 984
Сумська	3 021	3 463	4 164	5 188	7 376	9 092	11 892	15 698	15 819	19 692	22 667
Тернопільська	2 120	2 455	3 159	3 958	5 616	6 967	8 886	11 599	11 603	15 020	17 697
Харківська	7 090	8 493	9 981	12 829	18 042	22 056	28 961	39 232	40 617	50 962	59 886
Херсонська	2 330	2 800	3 273	4 338	6 115	7 283	9 315	12 410	12 542	16 233	19 169
Хмельницька	3 249	3 754	4 330	5 612	7 916	9 494	12 156	16 067	16 371	20 995	24 800
Черкаська	2 987	3 461	4 086	5 300	7 467	9 070	11 609	15 702	16 269	20 347	23 379
Чернівецька	1 596	1 867	2 513	3 294	4 620	5 514	7 006	8 856	9 054	12 211	14 470
Чернігівська	2 962	3 419	3 960	5 063	7 044	8 355	10 681	13 942	14 675	18 354	21 283
м.Київ	8 995	11 139	14 577	20 224	28 629	36 708	49 762	68 713	76 250	103 347	119 500
м.Севастополь	723	910	1 192	1 581	2 168	2 575	3 449	4 600	4 779	6 500	7 589

¹) Підсумок по регіонах не відповідає їх величині по Україні за рахунок сальдо одержаних від нерезидентів банківських грошових переказів та гуманітарної допомоги.

2.3. Наявний дохід у розрахунку на одну особу

(грн.)

	2001	2002	2003	2004	2005	2006	2007	2008	2009	2010	2011
УКРАЇНА	2 445,9	2 938,0	3 400,3	4 468,4	6 332,1	7 771,0	10 126,0	13 716,3	14 372,8	18 485,6	21 637,9
Автономна											
Республіка Крим	2 073,9	2 422,3	2 974,0	3 838,6	5 432,9	6 567,0	8 589,7	11 515,8	12 036,3	15 480,0	18 231,0
Вінницька	2 286,8	2 707,2	3 211,4	4 059,7	5 791,1	6 980,5	8 963,3	11 676,4	12 191,7	16 018,0	19 090,8
Волинська	2 132,4	2 594,0	2 974,1	3 729,5	5 254,2	6 387,6	8 022,6	10 597,3	10 966,8	14 311,9	16 657,7
Дніпропетровська	2 665,2	3 165,7	3 701,7	4 907,3	7 015,9	8 632,3	11 439,0	15 459,9	16 386,5	20 739,4	24 302,4
Донецька	2 544,8	3 091,4	3 637,6	4 984,0	7 088,9	8 855,9	11 625,7	16 220,1	17 014,0	21 317,3	24 890,3
Житомирська	2 112,5	2 541,6	3 040,5	3 985,2	5 568,5	6 754,3	8 864,5	12 022,6	12 179,8	15 775,9	18 716,4
Закарпатська	1 781,4	2 072,0	2 678,6	3 444,6	4 821,2	5 757,7	7 323,8	9 664,5	9 764,5	12 699,6	15 002,4
Запорізька	2 719,0	3 165,0	3 769,7	4 994,4	7 074,5	8 693,6	11 276,2	15 265,2	15 652,6	20 221,4	23 684,9
Івано-Франківська	1 973,0	2 349,1	2 941,3	3 780,2	5 321,6	6 463,4	8 336,0	11 262,8	11 692,4	15 009,4	17 732,6
Київська	2 753,9	3 114,6	3 521,7	4 426,8	6 305,0	7 953,8	10 248,8	14 292,4	15 024,9	19 513,9	22 520,1
Кіровоградська	2 217,2	2 576,6	3 050,0	3 885,5	5 568,6	6 672,0	8 564,6	11 489,3	11 727,3	15 417,7	18 039,2
Луганська	2 188,6	2 615,1	3 150,6	4 139,0	5 900,9	7 343,4	9 620,0	13 411,0	14 071,6	17 850,0	20 879,9
Львівська	2 239,7	2 741,8	3 401,6	4 396,1	6 203,1	7 394,7	9 523,8	12 718,3	13 211,3	16 513,8	19 204,4
Миколаївська	2 244,6	2 771,2	3 385,3	4 354,7	6 137,5	7 318,4	9 376,5	12 626,5	13 154,2	16 993,4	20 040,7
Одеська	2 040,7	2 472,8	3 163,9	4 221,4	5 883,4	7 006,1	8 780,8	11 754,4	12 404,2	16 275,2	19 135,0
Полтавська	2 474,8	3 048,1	3 560,1	4 683,5	6 653,5	8 064,2	10 382,3	13 922,0	14 742,6	17 990,9	20 917,4
Рівненська	2 150,5	2 560,1	2 984,8	3 787,9	5 344,4	6 540,6	8 285,6	11 124,6	11 316,8	14 629,8	17 326,2
Сумська	2 308,4	2 686,3	3 276,7	4 141,1	5 972,0	7 459,2	9 876,3	13 187,2	13 426,4	16 875,5	19 592,9
Тернопільська	1 850,6	2 158,1	2 794,6	3 524,2	5 032,7	6 283,4	8 063,5	10 583,0	10 634,2	13 824,2	16 351,3
Харківська	2 425,0	2 929,1	3 468,9	4 489,6	6 355,7	7 819,6	10 328,5	14 065,7	14 633,1	18 450,5	21 787,8
Херсонська	1 971,3	2 399,6	2 832,3	3 792,0	5 400,5	6 492,2	8 374,5	11 248,1	11 440,3	14 881,7	17 654,3
Хмельницька	2 259,1	2 640,3	3 075,3	4 024,1	5 733,3	6 943,1	8 965,3	11 938,6	12 238,2	15 781,0	18 738,2
Черкаська	2 117,9	2 481,9	2 961,9	3 883,4	5 534,0	6 795,5	8 782,7	11 987,2	12 517,5	15 769,2	18 246,3
Чернівецька	1 725,4	2 028,6	2 741,9	3 607,9	5 078,0	6 078,0	7 738,0	9 793,2	10 013,3	13 503,3	15 992,5
Чернігівська	2 376,7	2 769,2	3 256,6	4 228,7	5 979,1	7 201,3	9 337,4	12 353,4	13 155,5	16 625,0	19 465,0
м.Київ	3 447,3	4 257,4	5 541,8	7 623,9	10 683,3	13 566,9	18 233,2	24 960,2	27 474,5	37 012,7	42 576,7
м.Севастополь	1 902,3	2 399,2	3 149,8	4 177,0	5 723,3	6 790,6	9 093,1	12 111,6	12 566,4	17 078,3	19 918,6

НАЯВНИЙ ДОХОД У РОЗРАХУНКУ НА ОДНУ ОСОБУ В 2011 РОЦІ

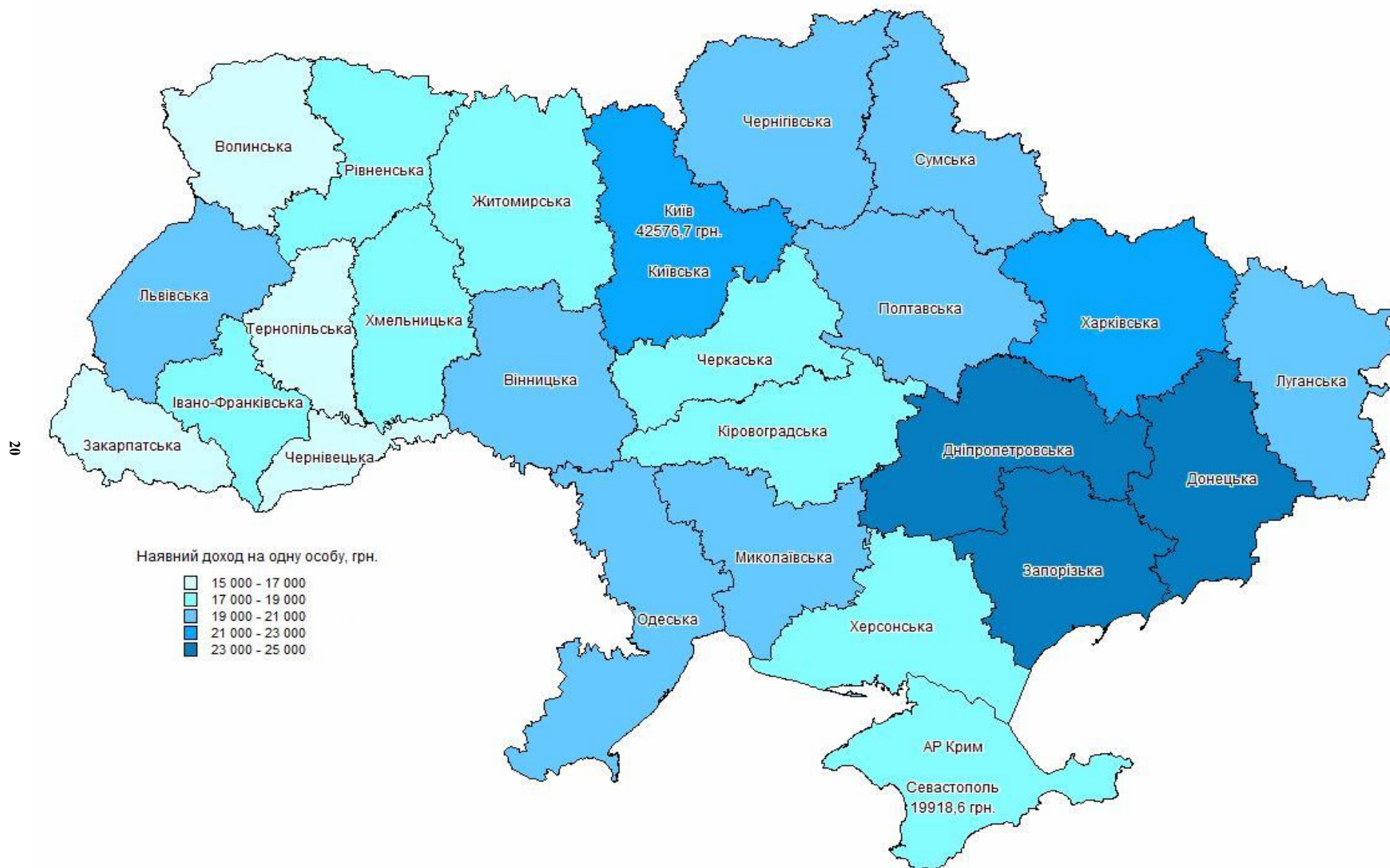

2.4. Заробітна плата

(млн.грн.)

	2001	2002	2003	2004	2005	2006	2007	2008	2009	2010	2011
УКРАЇНА	67 389	78 950	94 608	117 227	160 621	205 120	278 968	366 387	365 300	449 553	529 133
Автономна											
Республіка Крим	2 563	2 985	3 522	4 249	5 721	7 200	9 435	12 095	12 033	14 890	17 274
Вінницька	1 915	2 252	2 583	3 105	4 215	5 381	7 071	9 191	9 002	10 977	12 865
Волинська	1 010	1 210	1 429	1 766	2 384	3 010	3 973	5 104	5 070	6 198	7 254
Дніпропетровська	6 176	7 194	8 565	10 737	15 014	18 927	26 077	33 930	33 473	41 445	48 808
Донецька	8 368	9 605	11 434	14 415	20 005	25 167	33 809	44 110	43 330	53 159	61 728
Житомирська	1 442	1 690	2 025	2 547	3 447	4 315	5 865	7 561	7 378	8 972	10 505
Закарпатська	1 086	1 251	1 584	1 961	2 654	3 392	4 452	5 716	5 642	6 861	7 893
Запорізька	3 360	3 823	4 573	5 561	7 555	9 336	12 559	16 345	16 027	19 583	23 042
Івано-Франківська	1 355	1 554	1 794	2 225	3 101	3 904	5 267	6 818	6 580	7 992	9 214
Київська	2 464	2 877	3 468	4 351	6 006	7 776	10 586	14 009	13 884	17 127	20 668
Кіровоградська	1 178	1 392	1 621	1 989	2 711	3 370	4 398	5 650	5 595	6 792	7 853
Луганська	3 410	3 975	4 770	5 823	7 857	9 912	13 429	17 351	17 116	21 257	25 222
Львівська	3 199	3 886	4 642	5 715	7 934	9 828	13 302	17 285	17 133	20 840	24 217
Миколаївська	1 831	2 170	2 590	3 039	4 050	4 971	6 545	8 409	8 300	10 182	12 083
Одеська	3 249	3 924	4 667	5 668	7 560	9 526	12 764	16 628	16 593	20 739	24 546
Полтавська	2 265	2 668	3 186	3 909	5 343	6 755	8 962	11 534	11 171	13 678	15 880
Рівненська	1 189	1 413	1 719	2 142	2 942	3 680	4 830	6 317	6 154	7 519	8 862
Сумська	1 634	1 874	2 319	2 751	3 736	4 707	6 266	8 040	7 711	9 297	10 613
Тернопільська	935	1 044	1 252	1 530	2 118	2 793	3 791	4 895	4 805	5 789	6 829
Харківська	4 153	4 942	5 976	7 181	9 494	11 874	16 232	21 493	21 462	26 066	30 636
Херсонська	1 225	1 411	1 629	1 971	2 698	3 397	4 457	5 697	5 593	6 766	7 947
Хмельницька	1 497	1 732	2 049	2 461	3 363	4 216	5 508	7 053	7 030	8 604	10 118
Черкаська	1 551	1 761	2 027	2 545	3 513	4 465	5 961	7 688	7 683	9 342	10 895
Чернівецька	741	858	1 071	1 314	1 805	2 303	3 066	3 936	3 899	4 732	5 453
Чернігівська	1 384	1 607	1 963	2 387	3 208	4 065	5 426	6 989	6 853	8 355	9 822
м.Київ	7 691	9 190	11 308	14 858	20 828	29 139	42 628	59 562	62 809	78 716	94 680
м.Севастополь	518	662	842	1 027	1 359	1 711	2 309	2 981	2 974	3 675	4 226

2.5. Прибуток та змішаний дохід

(млн.грн.)

	2001	2002	2003	2004	2005	2006	2007	2008	2009	2010	2011
УКРАЇНА	29 518	33 540	36 330	43 828	58 404	69 186	95 203	131 139	129 760	160 025	200 230
Автономна											
Республіка Крим	911	1 004	1 097	1 343	1 853	2 316	3 349	4 766	4 931	5 994	7 273
Вінницька	1 371	1 505	1 822	2 060	2 715	3 167	4 506	6 013	5 852	7 194	9 024
Волинська	829	995	1 017	1 129	1 537	1 845	2 363	3 217	3 137	3 855	4 724
Дніпропетровська	2 173	2 392	2 462	2 922	3 901	4 586	6 405	8 370	8 146	10 157	12 883
Донецька	2 311	2 716	2 721	3 578	4 801	5 745	8 353	11 909	11 863	14 867	18 837
Житомирська	797	978	1 136	1 379	1 771	1 992	2 696	3 774	3 690	4 642	5 930
Закарпатська	865	952	1 081	1 292	1 665	1 897	2 607	3 470	3 448	4 115	4 963
Запорізька	1 281	1 414	1 547	2 020	2 706	3 311	4 326	6 009	5 821	7 324	9 133
Івано-Франківська	1 033	1 188	1 270	1 433	1 842	2 266	3 118	4 485	4 548	5 686	7 245
Київська	1 750	1 803	1 837	1 890	2 453	2 897	3 923	5 328	5 293	6 557	8 296
Кіровоградська	782	829	920	1 061	1 392	1 545	2 036	2 821	2 811	3 462	4 379
Луганська	1 061	1 114	1 267	1 482	2 068	2 316	3 207	4 560	4 564	5 625	6 979
Львівська	1 876	2 138	2 260	2 652	3 364	3 994	5 430	7 412	7 124	8 696	10 873
Миколаївська	589	694	811	1 060	1 459	1 711	2 235	3 149	3 263	3 975	4 935
Одеська	1 100	1 231	1 460	1 970	2 727	3 200	4 401	5 935	6 246	7 890	10 034
Полтавська	1 053	1 317	1 368	1 692	2 185	2 408	3 196	4 318	4 288	5 266	6 521
Рівненська	847	987	1 005	1 158	1 537	1 782	2 445	3 353	3 354	4 163	5 316
Сумська	865	896	1 024	1 177	1 596	1 938	2 770	3 806	3 702	4 466	5 416
Тернопільська	758	857	876	962	1 285	1 620	2 276	3 141	3 100	3 739	4 665
Харківська	1 828	2 192	2 343	2 920	3 979	4 810	6 589	9 298	9 183	11 189	13 770
Херсонська	639	805	876	1 161	1 582	1 804	2 371	3 346	3 359	4 198	5 270
Хмельницька	1 130	1 221	1 283	1 627	2 109	2 509	3 370	4 673	4 647	5 586	6 916
Черкаська	766	824	935	1 066	1 342	1 600	2 287	3 204	3 252	4 006	5 021
Чернівецька	585	626	674	824	1 129	1 400	1 945	2 657	2 648	3 252	3 936
Чернігівська	962	1 039	1 173	1 381	1 769	1 936	2 486	3 239	3 178	3 851	4 823
м.Київ	1 260	1 693	1 913	2 395	3 356	4 262	6 096	8 323	7 763	9 599	12 256
м.Севастополь	96	130	152	194	281	329	417	563	549	671	812

2.6. Доходи від власності (одержані)

(млн.грн.)

	2001	2002	2003	2004	2005	2006	2007	2008	2009	2010	2011
УКРАЇНА	4 275	5 297	6 706	8 337	11 072	13 855	20 078	28 432	34 654	67 856	68 004
Автономна											
Республіка Крим	210	195	249	267	316	354	574	762	976	2 308	2 286
Вінницька	201	220	198	300	354	408	590	731	1 004	1 958	1 891
Волинська	61	72	87	97	123	153	251	366	393	1 013	981
Дніпропетровська	332	476	619	760	993	1 248	1 781	2 445	3 159	5 999	5 746
Донецька	269	385	539	628	821	1 030	1 563	2 214	2 705	6 056	6 654
Житомирська	113	122	121	140	178	222	293	394	482	1 273	1 219
Закарпатська	15	21	32	46	63	87	166	282	252	869	956
Запорізька	212	260	291	355	505	558	885	1 065	1 357	2 764	2 728
Івано-Франківська	38	52	67	94	128	164	270	411	452	1 258	1 183
Київська	135	161	209	252	342	441	615	733	1 450	2 781	2 217
Кіровоградська	189	189	244	247	324	357	505	574	803	1 431	1 319
Луганська	135	138	212	250	322	381	540	749	845	2 355	2 647
Львівська	133	173	227	327	454	586	910	1 325	1 502	3 131	2 931
Миколаївська	144	232	265	280	374	422	531	689	897	1 717	1 585
Одеська	213	262	309	399	488	597	942	1 400	1 666	3 296	3 219
Полтавська	240	303	360	442	624	725	894	1 069	1 528	2 267	2 495
Рівненська	56	63	66	79	106	144	231	336	399	1 059	1 073
Сумська	103	135	155	160	204	234	365	487	645	1 276	1 327
Тернопільська	93	89	137	133	179	208	301	409	468	1 075	1 026
Харківська	275	322	403	459	607	751	1 121	1 479	1 818	3 825	3 840
Херсонська	131	146	144	174	209	230	407	515	608	1 256	1 254
Хмельницька	140	162	154	200	241	299	415	558	754	1 466	1 461
Черкаська	172	219	289	342	484	583	699	1 070	1 173	1 918	1 784
Чернівецька	31	42	42	61	84	104	161	254	295	837	810
Чернігівська	109	123	135	177	229	274	378	482	632	1 254	1 340
м.Київ	515	722	1 134	1 642	2 279	3 246	4 589	7 420	8 215	12 925	13 512
м.Севастополь	10	13	18	26	41	49	101	213	176	489	520

2.7. Соціальні допомоги та інші одержані поточні трансферти

(млн.грн.)

	2001 ¹	2002 ¹	2003	2004	2005	2006	2007	2008	2009	2010	2011
УКРАЇНА	56 814	67 286	78 028	104 849	151 307	183 900	229 040	319 683	364 572	423 741	469 386
Автономна											
Республіка Крим	2 149	2 374	3 267	4 163	5 993	6 964	9 520	12 763	14 106	16 201	18 729
Вінницька	1 557	1 837	2 450	3 282	4 909	5 832	7 097	9 235	10 955	13 473	15 210
Волинська	1 002	1 168	1 510	1 949	2 764	3 406	4 356	5 975	6 577	8 071	9 625
Дніпропетровська	4 209	4 695	5 685	7 822	11 436	13 933	16 692	23 675	27 360	31 321	34 431
Донецька	5 472	6 866	8 153	10 876	15 126	19 005	23 332	33 980	38 698	44 141	48 380
Житомирська	1 393	1 691	2 044	2 801	4 022	4 943	6 278	8 487	9 105	11 237	12 415
Закарпатська	915	1 136	1 640	2 152	3 122	3 758	4 878	6 565	7 150	8 996	10 634
Запорізька	2 204	2 460	2 970	3 871	5 594	6 943	8 654	12 209	13 814	16 108	17 369
Івано-Франківська	1 165	1 397	2 058	2 793	4 049	4 898	6 124	8 429	9 443	11 568	13 582
Київська	2 151	2 226	2 630	3 436	5 023	6 310	8 021	11 596	13 731	16 267	17 809
Кіровоградська	1 111	1 312	1 550	2 075	3 024	3 719	4 663	6 407	6 940	8 528	9 892
Луганська	2 753	3 313	3 853	5 330	7 613	9 433	11 791	17 201	19 391	22 101	23 771
Львівська	2 579	3 024	4 337	5 658	8 071	9 396	11 719	16 198	18 054	22 171	25 581
Миколаївська	1 219	1 462	1 812	2 375	3 418	4 142	5 461	7 703	8 263	10 160	11 197
Одеська	2 252	2 565	3 737	5 430	7 783	9 134	11 079	15 404	17 917	20 999	23 636
Полтавська	1 764	1 991	2 420	3 217	4 679	5 685	7 231	10 103	11 252	13 251	14 403
Рівненська	1 168	1 409	1 811	2 296	3 236	4 050	5 049	6 859	7 551	9 621	10 893
Сумська	1 382	1 599	1 890	2 443	3 578	4 402	5 564	7 486	8 260	9 879	10 991
Тернопільська	954	1 129	1 718	2 317	3 387	4 087	4 999	6 554	7 235	8 984	10 192
Харківська	3 332	3 797	4 673	5 964	8 846	10 753	13 893	19 701	22 056	26 022	29 070
Херсонська	984	1 167	1 560	2 174	3 175	3 850	4 835	6 648	7 171	8 758	9 625
Хмельницька	1 262	1 578	1 948	2 771	4 155	4 943	6 258	8 312	9 095	11 331	12 841
Черкаська	1 413	1 648	2 063	2 791	4 053	4 941	6 230	8 462	9 243	10 928	11 946
Чернівецька	752	875	1 411	1 946	2 758	3 203	4 006	5 367	5 777	7 293	8 483
Чернігівська	1 321	1 529	1 779	2 358	3 444	4 158	5 270	7 198	8 254	9 719	10 292
м.Київ	5 009	6 048	8 414	11 699	16 885	20 660	24 122	34 476	43 729	42 663	43 609
м.Севастополь	415	478	645	860	1 164	1 352	1 918	2 690	3 445	3 950	4 780

¹) Підсумок по регіонах не відповідає їх величині по Україні за рахунок одержаних від нерезидентів банківських грошових переказів та гуманітарної допомоги.

2.8. Соціальні допомоги

(млн.грн.)

	2001	2002	2003	2004	2005	2006	2007	2008	2009	2010	2011
УКРАЇНА	23 978	31 601	35 318	52 035	84 617	103 092	124 472	180 455	204 101	237 213	263 633
Автономна											
Республіка Крим	936	1 197	1 322	1 931	3 196	3 728	4 743	6 883	7 838	9 116	9 956
Вінницька	831	1 087	1 231	1 768	2 985	3 414	3 785	4 879	6 537	7 724	8 872
Волинська	488	624	726	1 041	1 656	2 006	2 393	3 370	3 868	4 764	5 329
Дніпропетровська	1 885	2 473	2 784	4 173	6 656	8 336	10 085	14 967	16 804	18 890	20 608
Донецька	2 774	3 821	4 243	6 560	9 933	12 504	14 973	22 991	25 758	29 351	31 802
Житомирська	767	934	1 049	1 528	2 373	2 904	3 604	5 091	5 577	6 582	7 584
Закарпатська	423	564	652	943	1 641	2 011	2 326	3 297	3 839	4 703	5 314
Запорізька	984	1 265	1 388	2 063	3 347	4 201	5 014	7 340	8 319	9 531	10 493
Івано-Франківська	548	739	862	1 270	2 175	2 581	3 092	4 350	4 938	6 007	6 792
Київська	1 047	1 313	1 422	2 111	3 280	4 033	4 692	7 247	8 381	9 929	11 448
Кіровоградська	531	683	764	1 119	1 819	2 194	2 655	3 758	4 188	4 988	5 645
Луганська	1 465	1 989	2 172	3 284	5 002	6 218	7 451	11 383	12 928	14 347	15 358
Львівська	1 126	1 546	1 758	2 548	4 278	5 214	6 169	8 688	9 643	11 458	12 870
Миколаївська	568	747	829	1 217	1 969	2 343	2 966	4 255	4 809	5 636	6 322
Одеська	1 045	1 364	1 537	2 311	3 895	4 463	5 588	8 091	9 349	10 789	11 957
Полтавська	849	1 096	1 206	1 776	2 868	3 480	4 252	6 184	6 773	7 769	8 475
Рівненська	586	735	834	1 168	1 835	2 330	2 698	3 780	4 299	5 186	5 923
Сумська	647	836	915	1 321	2 169	2 675	3 212	4 494	4 902	5 728	6 397
Тернопільська	442	607	705	1 031	1 778	2 146	2 408	3 276	3 688	4 464	5 078
Харківська	1 442	1 851	2 041	2 955	5 090	6 124	7 453	10 479	11 517	13 378	15 104
Херсонська	484	636	695	1 059	1 734	2 146	2 626	3 706	4 021	4 749	5 400
Хмельницька	645	861	938	1 402	2 355	2 809	3 511	4 808	5 376	6 400	7 292
Черкаська	702	922	1 001	1 492	2 411	2 918	3 523	4 965	5 583	6 449	7 087
Чернівецька	338	464	528	784	1 343	1 625	1 906	2 623	2 987	3 656	4 026
Чернігівська	683	873	937	1 373	2 192	2 574	3 153	4 395	4 924	5 796	6 441
м.Київ	1 541	2 117	2 488	3 381	6 020	7 439	9 255	13 684	15 325	17 689	19 817
м.Севастополь	201	257	291	426	617	676	939	1 471	1 930	2 134	2 243

СОЦІАЛЬНІ ДОПОМОГИ У РОЗРАХУНКУ НА ОДНУ ОСОБУ В 2011 РОЦІ

26

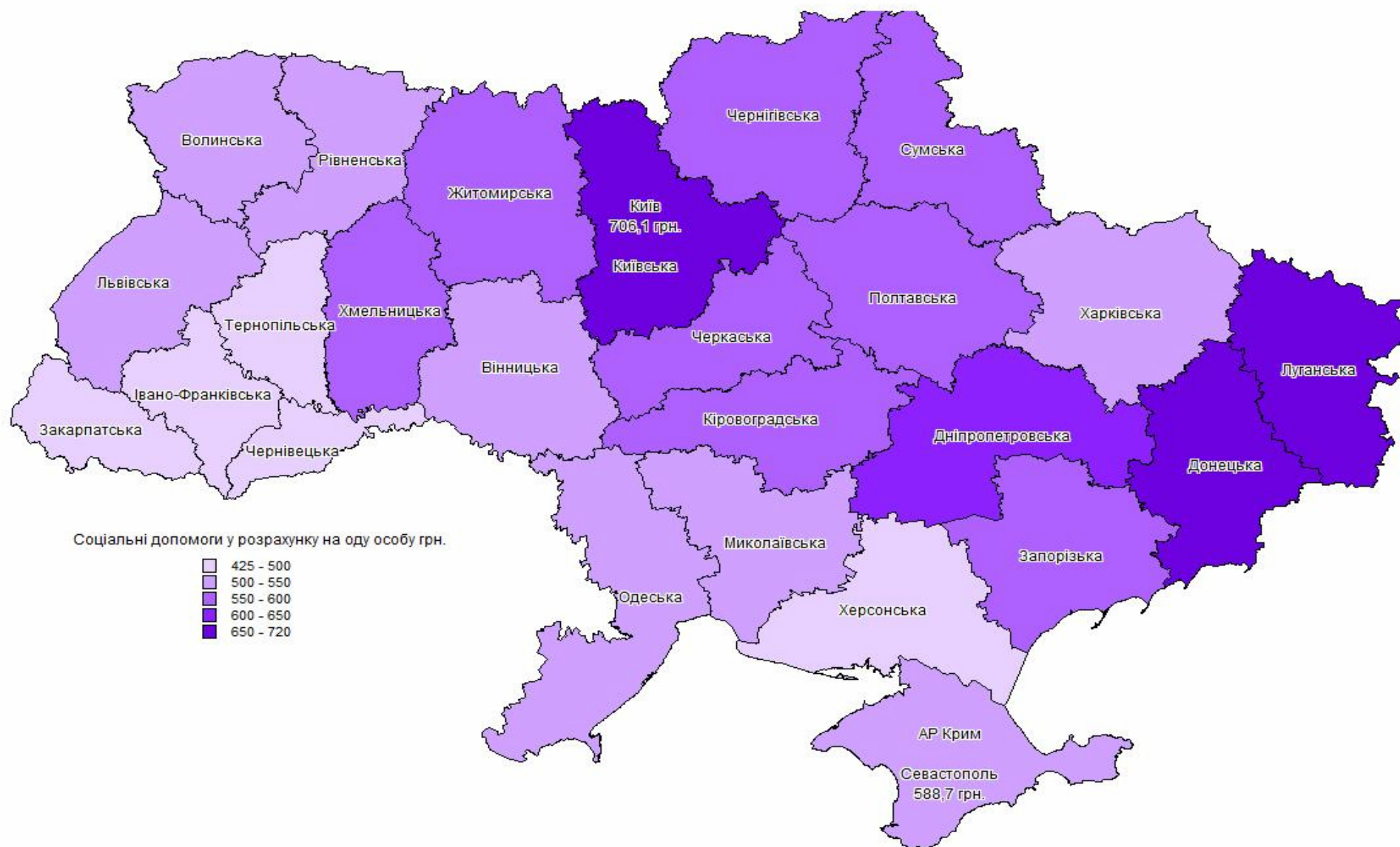

2.9. Соціальні трансфerti в натурі

(млн.грн.)

	2001 ¹	2002 ¹	2003	2004	2005	2006	2007	2008	2009	2010	2011
УКРАЇНА	27 724	29 029	34 429	41 314	54 145	66 298	86 359	113 136	127 487	152 131	164 775
Автономна											
Республіка Крим	1 190	1 145	1 492	1 606	2 117	2 472	3 747	4 617	5 082	5 693	6 316
Вінницька	715	732	1 039	1 266	1 678	2 079	2 852	3 634	3 737	4 970	5 234
Волинська	510	538	685	772	961	1 239	1 762	2 239	2 379	2 932	3 817
Дніпропетровська	2 312	2 212	2 603	3 230	4 315	5 083	5 941	7 605	9 382	11 127	11 453
Донецька	2 662	3 011	3 360	3 564	4 386	5 632	7 314	9 297	11 354	13 206	13 997
Житомирська	616	742	856	1 087	1 457	1 811	2 376	2 897	3 075	4 115	4 101
Закарпатська	479	559	703	812	1 048	1 313	1 966	2 501	2 529	3 351	4 005
Запорізька	1 209	1 182	1 335	1 455	1 852	2 270	3 105	4 081	4 671	5 599	5 562
Івано-Франківська	609	649	750	911	1 224	1 577	2 158	2 903	3 195	4 033	4 775
Київська	1 108	954	1 205	1 344	1 723	2 185	3 171	3 830	4 438	5 409	5 735
Кіровоградська	573	621	685	811	1 041	1 344	1 764	2 230	2 394	3 118	3 644
Луганська	1 250	1 318	1 467	1 752	2 292	2 770	3 666	4 831	5 450	6 416	6 566
Львівська	1 427	1 452	1 807	2 044	2 629	3 102	4 360	5 902	6 665	8 663	10 161
Миколаївська	645	704	799	906	1 176	1 482	2 138	2 757	2 817	3 784	3 831
Одеська	1 201	1 198	1 532	2 212	2 957	3 535	4 339	5 750	6 840	8 210	9 588
Полтавська	903	881	1 046	1 215	1 573	1 941	2 623	3 335	3 937	4 815	5 079
Рівненська	578	666	839	935	1 188	1 487	2 054	2 610	2 841	3 968	4 361
Сумська	727	751	845	946	1 224	1 486	2 031	2 520	2 906	3 552	3 815
Тернопільська	506	512	616	744	1 034	1 297	1 781	2 313	2 464	3 405	3 643
Харківська	1 809	1 860	2 240	2 469	3 178	3 805	5 321	7 434	8 795	10 440	11 196
Херсонська	490	520	661	828	1 122	1 383	1 809	2 309	2 468	3 202	3 279
Хмельницька	609	704	796	1 071	1 474	1 778	2 295	2 822	3 042	4 139	4 511
Черкаська	702	712	865	1 034	1 364	1 733	2 352	2 911	3 147	3 960	4 100
Чернівецька	411	406	501	634	866	1 057	1 458	1 948	2 102	2 765	2 950
Чернігівська	628	640	771	894	1 161	1 457	1 954	2 462	2 674	3 360	3 468
м.Київ	3 328	3 835	4 661	6 453	8 681	10 479	11 289	16 523	17 893	16 530	17 790
м.Севастополь	210	216	270	319	424	501	733	875	1 210	1 369	1 798

¹) Підсумок по регіонах не відповідає їх величині по Україні за рахунок гуманітарної допомоги одержаної від нерезидентів.

**3. Витрати та заощадження:
основні напрямки
використання коштів
населення за регіонами**

3.1. Витрати населення

(млн.грн.)

	2001 ¹	2002 ¹	2003	2004	2005	2006	2007	2008	2009	2010	2011
УКРАЇНА	151 208	168 015	199 395	242 607	335 753	427 858	575 510	793 630	813 909	939 308	1 143 630
Автономна											
Республіка Крим	5 822	6 577	8 121	9 834	13 521	17 270	23 141	31 838	32 137	37 517	46 054
Вінницька	4 048	4 370	5 411	6 605	9 306	12 040	16 432	23 129	24 018	27 011	32 700
Волинська	2 882	3 111	3 688	4 409	6 070	7 796	10 288	14 360	14 566	17 001	21 054
Дніпропетровська	12 769	13 835	16 077	19 578	26 711	32 594	42 624	59 382	58 838	69 969	86 445
Донецька	13 439	14 688	17 572	20 764	28 840	38 826	53 344	74 826	75 775	88 747	108 271
Житомирська	3 041	3 423	4 179	5 188	7 149	9 113	12 245	16 892	17 452	20 394	25 491
Закарпатська	2 979	3 376	4 413	5 630	7 538	8 827	11 218	15 170	15 949	18 477	22 276
Запорізька	7 152	7 599	8 774	10 690	14 602	17 246	22 164	30 405	31 795	37 439	46 648
Івано-Франківська	3 172	3 462	4 006	4 739	6 559	8 751	12 211	17 419	18 361	21 879	27 221
Київська	5 746	6 032	6 546	7 658	10 383	14 269	20 061	28 262	29 385	34 187	42 503
Кіровоградська	3 344	3 474	3 810	4 502	6 141	7 569	9 943	13 518	14 093	16 157	19 941
Луганська	6 620	6 905	7 908	9 112	12 429	15 803	21 427	29 852	31 602	37 278	46 388
Львівська	7 899	8 777	10 329	12 540	17 132	20 589	27 099	36 589	37 106	45 017	55 882
Миколаївська	3 368	3 886	4 471	5 456	7 347	9 518	12 989	18 103	18 751	21 568	26 203
Одеська	7 276	8 748	10 337	13 428	18 706	23 808	32 293	43 807	46 856	55 519	68 738
Полтавська	4 945	5 366	6 158	7 151	9 754	12 272	16 400	22 294	22 636	26 319	31 783
Рівненська	3 174	3 686	4 181	4 930	6 614	8 030	10 386	14 520	15 234	18 310	22 962
Сумська	3 794	3 948	4 421	4 962	6 854	8 398	10 853	14 939	15 352	18 181	22 468
Тернопільська	2 392	2 726	3 184	3 686	5 046	6 613	8 807	12 354	13 261	15 659	19 742
Харківська	10 690	12 285	14 595	17 510	23 902	28 373	37 587	52 318	54 325	64 711	79 520
Херсонська	2 760	3 252	3 828	4 716	6 411	8 163	11 009	14 998	15 439	17 930	21 883
Хмельницька	3 872	4 510	5 285	6 295	8 486	10 305	13 250	18 197	18 832	21 732	26 530
Черкаська	3 300	3 677	4 369	5 396	7 541	10 013	13 726	18 673	19 113	22 213	27 463
Чернівецька	2 432	2 678	3 188	3 801	5 187	6 396	8 465	11 870	12 183	14 132	17 396
Чернігівська	3 305	3 489	4 086	4 748	6 379	8 141	10 523	14 549	14 828	17 757	22 039
м.Київ	19 386	22 148	28 646	36 996	53 970	73 024	101 435	137 542	137 823	144 890	164 898
м.Севастополь	1 247	1 524	1 812	2 283	3 175	4 111	5 590	7 824	8 199	9 314	11 131

¹) Підсумок витрат населення по регіонах не відповідає їх величині по Україні за рахунок сплачених банківських грошових переказів та гуманітарної допомоги.

3.2. Витрати у розрахунку на одну особу

(грн.)

	2001	2002	2003	2004	2005	2006	2007	2008	2009	2010	2011
УКРАЇНА	3 106,6	3 485,6	4 170,3	5 112,7	7 127,7	9 144,6	12 374,1	17 156,5	17 673,2	20 477,3	25 021,4
Автономна											
Республіка Крим	2 852,9	3 247,7	4 036,7	4 917,7	6 797,9	8 720,0	11 722,3	16 168,0	16 343,9	19 098,5	23 457,4
Вінницька	2 273,0	2 480,1	3 100,7	3 821,9	5 439,2	7 107,4	9 785,0	13 882,1	14 509,8	16 411,1	19 967,0
Волинська	2 712,0	2 942,7	3 506,4	4 211,9	5 822,0	7 501,9	9 919,0	13 857,0	14 054,4	16 396,0	20 285,2
Дніпропетровська	3 561,7	3 899,3	4 570,2	5 610,5	7 716,2	9 488,8	12 497,1	17 536,0	17 485,8	20 911,2	25 971,9
Донецька	2 758,2	3 057,1	3 701,2	4 421,3	6 205,6	8 437,3	11 698,8	16 555,5	16 900,5	19 943,6	24 506,2
Житомирська	2 174,5	2 479,0	3 057,3	3 835,9	5 344,2	6 885,0	9 338,1	12 995,8	13 528,7	15 903,0	19 975,7
Закарпатська	2 365,2	2 689,0	3 523,4	4 504,7	6 044,9	7 092,2	9 023,5	12 204,3	12 819,7	14 827,9	17 835,1
Запорізька	3 692,7	3 961,5	4 615,5	5 671,4	7 812,3	9 302,0	12 046,3	16 641,1	17 503,4	20 724,6	25 966,0
Івано-Франківська	2 241,1	2 462,1	2 860,0	3 395,4	4 714,3	6 308,4	8 823,0	12 606,0	13 296,4	15 852,1	19 725,4
Київська	3 128,8	3 319,9	3 634,4	4 286,8	5 861,8	8 119,4	11 501,5	16 311,9	17 036,8	19 879,6	24 731,2
Кіровоградська	2 939,0	3 092,1	3 438,9	4 122,7	5 709,9	7 139,9	9 502,1	13 081,1	13 784,2	15 935,5	19 818,1
Луганська	2 576,2	2 734,8	3 175,9	3 709,5	5 126,0	6 597,0	9 046,3	12 737,7	13 611,6	16 198,0	20 327,8
Львівська	2 993,5	3 353,1	3 965,1	4 835,7	6 633,6	8 002,6	10 568,6	14 312,7	14 544,0	17 673,1	21 976,6
Миколаївська	2 647,6	3 090,3	3 588,3	4 417,8	5 999,5	7 829,2	10 755,2	15 089,6	15 721,5	18 179,4	22 190,9
Одеська	2 935,4	3 560,3	4 238,0	5 542,1	7 765,0	9 924,5	13 482,9	18 303,3	19 591,9	23 230,7	28 778,7
Полтавська	3 011,9	3 315,0	3 848,8	4 521,7	6 237,8	7 929,2	10 700,1	14 685,5	15 035,5	17 620,0	21 438,8
Рівненська	2 698,1	3 149,6	3 585,8	4 241,2	5 708,6	6 950,0	9 006,2	12 609,6	13 232,0	15 892,7	19 908,1
Сумська	2 899,1	3 063,1	3 478,4	3 960,7	5 549,3	6 889,8	9 013,4	12 549,6	13 030,0	15 580,6	19 420,9
Тернопільська	2 087,4	2 396,1	2 817,7	3 282,0	4 521,9	5 964,1	7 991,8	11 271,9	12 153,8	14 412,3	18 240,8
Харківська	3 656,5	4 237,1	5 072,5	6 127,7	8 420,1	10 059,2	13 404,8	18 757,3	19 571,6	23 428,2	28 931,1
Херсонська	2 335,0	2 785,7	3 312,6	4 122,4	5 661,9	7 276,7	9 897,5	13 593,8	14 082,8	16 437,5	20 153,8
Хмельницька	2 692,8	3 171,6	3 753,6	4 513,8	6 146,2	7 536,2	9 772,1	13 521,3	14 077,9	16 334,9	20 045,3
Черкаська	2 339,9	2 637,9	3 167,1	3 953,7	5 588,8	7 502,1	10 384,3	14 255,3	14 705,7	17 215,4	21 433,7
Чернівецька	2 628,3	2 910,6	3 478,5	4 163,2	5 701,3	7 050,3	9 349,5	13 126,2	13 473,8	15 627,6	19 226,3
Чернігівська	2 651,4	2 826,9	3 360,2	3 965,6	5 414,7	7 016,9	9 199,2	12 891,2	13 292,7	16 084,2	20 156,4
м.Київ	7 429,6	8 466,4	10 890,4	13 946,5	20 139,6	26 988,9	37 166,6	49 962,6	49 660,6	51 891,0	58 751,6
м.Севастополь	3 284,2	4 022,2	4 788,6	6 031,7	8 381,7	10 841,2	14 737,7	20 600,3	21 559,3	24 471,9	29 215,2

3.3. Придбання товарів та послуг

(млн.грн.)

	2001 ¹	2002 ¹	2003	2004	2005	2006	2007	2008	2009	2010	2011
УКРАЇНА	139 984	153 589	180 730	221 713	306 769	385 681	509 533	695 618	709 025	838 213	1 030 635
Автономна											
Республіка Крим	5 412	6 070	7 461	9 094	12 561	15 914	20 967	28 746	28 840	34 226	42 601
Вінницька	3 791	4 057	5 001	6 140	8 699	11 156	15 072	21 047	21 123	24 743	30 209
Волинська	2 757	2 946	3 458	4 144	5 701	7 259	9 428	12 919	13 134	15 636	19 576
Дніпропетровська	11 746	12 523	14 371	17 691	23 969	28 635	36 625	50 919	51 221	61 568	76 918
Донецька	12 080	12 979	15 355	18 238	25 418	34 263	46 612	65 220	66 817	78 590	96 637
Житомирська	2 866	3 194	3 865	4 798	6 637	8 392	11 113	15 200	15 584	18 616	23 407
Закарпатська	2 820	3 176	4 134	5 296	7 094	8 172	10 186	13 651	14 134	16 812	20 573
Запорізька	6 571	6 895	7 894	9 752	13 317	15 486	19 592	26 749	27 880	33 789	42 488
Івано-Франківська	2 982	3 222	3 687	4 381	6 067	8 062	11 127	15 742	16 679	20 124	25 243
Київська	5 411	5 578	5 950	6 981	9 450	13 008	17 963	25 189	25 380	30 422	37 951
Кіровоградська	3 179	3 267	3 539	4 184	5 720	6 995	9 067	12 169	12 328	14 694	18 293
Луганська	6 135	6 286	7 118	8 146	11 169	14 122	18 912	26 252	27 806	33 436	41 983
Львівська	7 449	8 185	9 530	11 632	15 958	18 912	24 518	32 784	33 664	40 906	51 274
Миколаївська	3 085	3 515	4 010	4 986	6 738	8 651	11 679	16 058	16 534	19 479	23 898
Одеська	6 721	8 040	9 413	12 401	17 278	21 693	28 477	38 323	40 940	49 701	62 595
Полтавська	4 590	4 902	5 566	6 513	8 900	11 121	14 653	19 740	20 529	23 545	28 573
Рівненська	3 022	3 476	3 900	4 593	6 173	7 418	9 440	13 075	13 646	16 771	21 163
Сумська	3 558	3 658	4 042	4 565	6 340	7 695	9 811	13 338	13 759	16 507	20 603
Тернопільська	2 278	2 574	2 976	3 446	4 727	6 169	8 107	11 267	11 720	14 497	18 370
Харківська	10 001	11 385	13 421	16 284	22 196	26 046	34 034	47 013	49 218	59 011	73 286
Херсонська	2 601	3 043	3 553	4 402	5 984	7 548	10 063	13 511	13 718	16 387	20 235
Хмельницька	3 701	4 275	4 977	5 919	8 008	9 610	12 150	16 490	16 719	19 879	24 505
Черкаська	3 087	3 398	4 006	4 986	6 980	9 227	12 510	16 862	17 178	20 326	25 296
Чернівецька	2 330	2 550	3 004	3 584	4 897	5 957	7 751	10 460	10 720	12 994	16 134
Чернігівська	3 119	3 250	3 767	4 402	5 934	7 520	9 598	13 045	13 260	16 292	20 513
м.Київ	17 234	19 469	25 115	33 079	47 932	62 904	85 051	112 997	109 450	120 864	138 131
м.Севастополь	1 141	1 367	1 617	2 076	2 922	3 746	5 027	6 852	7 044	8 398	10 180

¹) Підсумок по регіонах не відповідає їх величині по Україні за рахунок гуманітарної допомоги.

ПРИДБАННЯ ТОВАРІВ ТА ПОСЛУГ НА ОДНУ ОСОБУ В 2011 РОЦІ

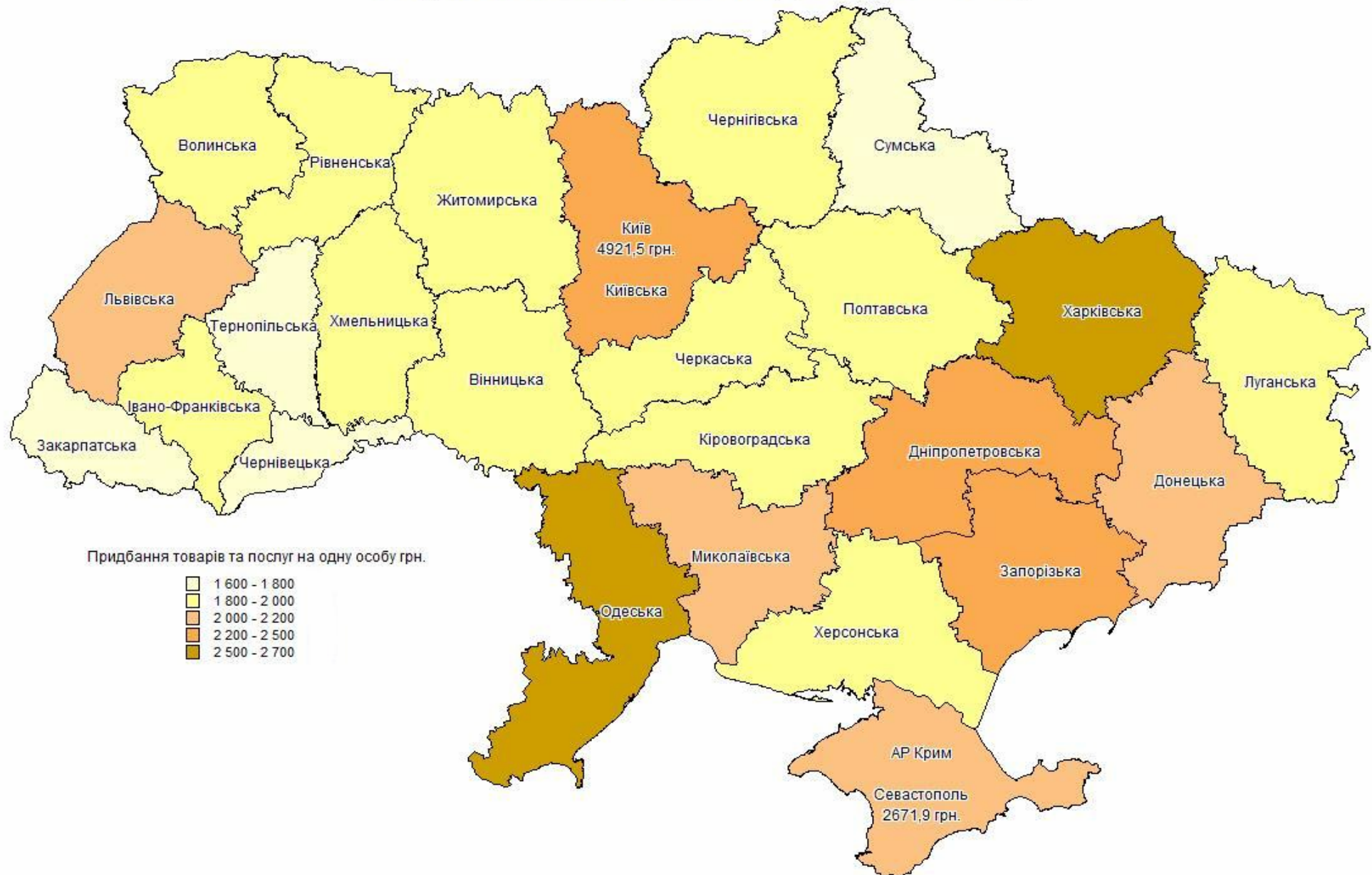

3.4. Доходи від власності (сплачені)

(млн.грн.)

	2001	2002	2003	2004	2005	2006	2007	2008	2009	2010	2011
УКРАЇНА	190	334	902	1 864	3 523	8 374	16 924	30 406	37 831	28 844	29 064
Автономна											
Республіка Крим	8	13	32	52	96	246	517	770	1 045	817	769
Вінницька	2	3	12	30	64	157	317	552	700	500	447
Волинська	2	3	11	23	51	115	234	436	558	409	364
Дніпропетровська	22	40	102	194	376	960	1 702	2 867	3 181	2 267	2 151
Донецька	13	29	84	183	338	707	1 223	2 087	2 547	1 933	1 849
Житомирська	1	2	13	29	65	146	267	456	565	415	395
Закарпатська	2	5	18	44	83	192	350	551	727	541	470
Запорізька	3	8	29	57	122	291	549	910	1 098	820	743
Івано-Франківська	2	4	14	31	64	138	286	534	677	522	531
Київська	1	2	8	18	53	131	223	373	1 211	802	1 011
Кіровоградська	2	3	11	24	50	107	193	331	401	280	269
Луганська	3	6	23	51	101	237	461	709	805	542	530
Львівська	6	9	29	63	124	298	555	984	1 301	951	872
Миколаївська	2	5	19	36	72	185	361	637	783	574	515
Одеська	4	11	41	110	203	561	1 454	2 272	2 915	2 437	2 111
Полтавська	3	6	20	40	73	181	342	599	706	507	493
Рівненська	1	2	8	23	53	115	219	387	506	367	344
Сумська	1	2	11	21	41	100	188	354	425	289	278
Тернопільська	1	1	7	19	42	93	180	312	413	305	264
Харківська	12	20	48	99	197	439	857	1 556	2 068	1 656	1 449
Херсонська	4	6	19	34	66	150	277	484	605	480	432
Хмельницька	1	3	12	28	61	146	284	526	683	516	480
Черкаська	2	4	13	32	69	148	285	475	576	419	393
Чернівецька	1	2	11	28	54	127	249	415	513	383	332
Чернігівська	1	2	11	23	43	94	173	294	351	261	262
м.Київ	88	140	290	560	937	2 251	5 057	10 206	12 217	9 672	11 154
м.Севастополь	2	3	6	12	25	59	121	329	254	179	156

3.5. Поточні податки на доходи, майно та інші сплачені поточні трансферти

(млн.грн.)

	2001 ¹	2002 ¹	2003	2004	2005	2006	2007	2008	2009	2010	2011
УКРАЇНА	11 034	14 092	17 763	19 030	25 461	33 803	49 053	67 606	67 053	72 251	83 931
Автономна											
Республіка Крим	402	494	628	688	864	1 110	1 657	2 322	2 252	2 474	2 684
Вінницька	255	310	398	435	543	727	1 043	1 530	2 195	1 768	2 044
Волинська	123	162	219	242	318	422	626	1 005	874	956	1 114
Дніпропетровська	1 001	1 272	1 604	1 693	2 366	2 999	4 297	5 596	4 436	6 134	7 376
Донецька	1 346	1 680	2 133	2 343	3 084	3 856	5 509	7 519	6 411	8 224	9 785
Житомирська	174	227	301	361	447	575	865	1 236	1 303	1 363	1 689
Закарпатська	157	195	261	290	361	463	682	968	1 088	1 124	1 233
Запорізька	578	696	851	881	1 163	1 469	2 023	2 746	2 817	2 830	3 417
Івано-Франківська	188	236	305	327	428	551	798	1 143	1 005	1 233	1 447
Київська	334	452	588	659	880	1 130	1 875	2 700	2 794	2 963	3 541
Кіровоградська	163	204	260	294	371	467	683	1 018	1 364	1 183	1 379
Луганська	482	613	767	915	1 159	1 444	2 054	2 891	2 991	3 300	3 875
Львівська	444	583	770	845	1 050	1 379	2 026	2 821	2 141	3 160	3 736
Миколаївська	281	366	442	434	537	682	949	1 408	1 434	1 515	1 790
Одеська	551	697	883	917	1 225	1 554	2 362	3 212	3 001	3 381	4 032
Полтавська	352	458	572	598	781	970	1 405	1 955	1 401	2 267	2 717
Рівненська	151	208	273	314	388	497	727	1 058	1 082	1 172	1 455
Сумська	235	288	368	376	473	603	854	1 247	1 168	1 385	1 587
Тернопільська	113	151	201	221	277	351	520	775	1 128	857	1 108
Харківська	677	880	1 126	1 127	1 509	1 888	2 696	3 749	3 039	4 044	4 785
Херсонська	155	203	256	280	361	465	669	1 003	1 116	1 063	1 216
Хмельницька	170	232	296	348	417	549	816	1 181	1 430	1 337	1 545
Черкаська	211	275	350	378	492	638	931	1 336	1 359	1 468	1 774
Чернівецька	101	126	173	189	236	312	465	995	950	755	930
Чернігівська	185	237	308	323	402	527	752	1 210	1 217	1 204	1 264
м.Київ	2 064	2 539	3 241	3 357	5 101	7 869	11 327	14 339	16 156	14 354	15 613
м.Севастополь	104	155	189	195	228	306	442	643	901	737	795

¹) Підсумок по регіонах не відповідає їх величині по Україні за рахунок банківських грошових переказів, які сплачені нерезидентами.

3.6. Поточні податки на доходи, майно тощо

(млн.грн.)

	2001	2002	2003	2004	2005	2006	2007	2008	2009	2010	2011
УКРАЇНА	9 020	11 054	13 789	13 553	17 774	23 396	35 598	46 926	45 368	51 112	60 683
Автономна											
Республіка Крим	329	385	476	474	598	770	1 200	1 565	1 320	1 784	1 822
Вінницька	193	238	296	301	386	516	786	1 030	1 666	1 237	1 523
Волинська	97	127	162	169	224	294	472	635	555	647	814
Дніпропетровська	841	1 019	1 256	1 246	1 696	2 123	3 187	4 079	2 813	4 402	5 368
Донецька	1 112	1 320	1 659	1 719	2 252	2 782	4 151	5 423	4 168	5 886	7 149
Житомирська	139	175	226	256	322	418	674	868	904	974	1 303
Закарпатська	126	151	195	196	253	325	507	651	731	732	865
Запорізька	479	555	677	633	819	1 015	1 514	1 973	1 988	2 088	2 551
Івано-Франківська	153	188	238	231	310	398	618	802	616	861	1 087
Київська	274	348	455	480	636	800	1 436	1 889	1 922	2 004	2 576
Кіровоградська	128	157	195	209	271	337	519	660	935	812	1 004
Луганська	388	475	589	670	857	1 055	1 571	2 104	2 040	2 301	2 759
Львівська	361	459	586	599	743	957	1 490	1 973	1 140	2 187	2 746
Миколаївська	232	290	339	308	382	484	711	959	947	1 090	1 327
Одеська	464	565	680	637	814	1 033	1 695	2 094	1 952	2 387	2 820
Полтавська	292	367	453	436	573	703	1 070	1 406	810	1 656	2 061
Рівненська	122	163	210	222	285	358	557	732	732	830	1 119
Сумська	195	226	280	266	343	431	652	863	729	984	1 176
Тернопільська	90	117	154	151	200	249	395	523	836	620	872
Харківська	563	697	875	813	1 055	1 299	2 000	2 551	1 870	2 821	3 394
Херсонська	126	159	193	192	255	326	494	654	750	747	883
Хмельницька	135	179	224	245	302	393	625	829	1 025	958	1 152
Черкаська	175	216	268	267	361	454	704	898	915	1 057	1 348
Чернівецька	82	100	129	128	165	216	344	456	704	505	678
Чернігівська	153	187	231	230	297	382	578	746	821	834	921
м.Київ	1 682	2 062	2 590	2 331	3 208	5 055	7 311	10 143	11 890	10 221	10 850
м.Севастополь	89	129	153	144	167	223	337	420	589	487	515

ПОТОЧНІ ПОДАТКИ НА ДОХОДИ, МАЙНО ТОЩО У 2011 РОЦІ

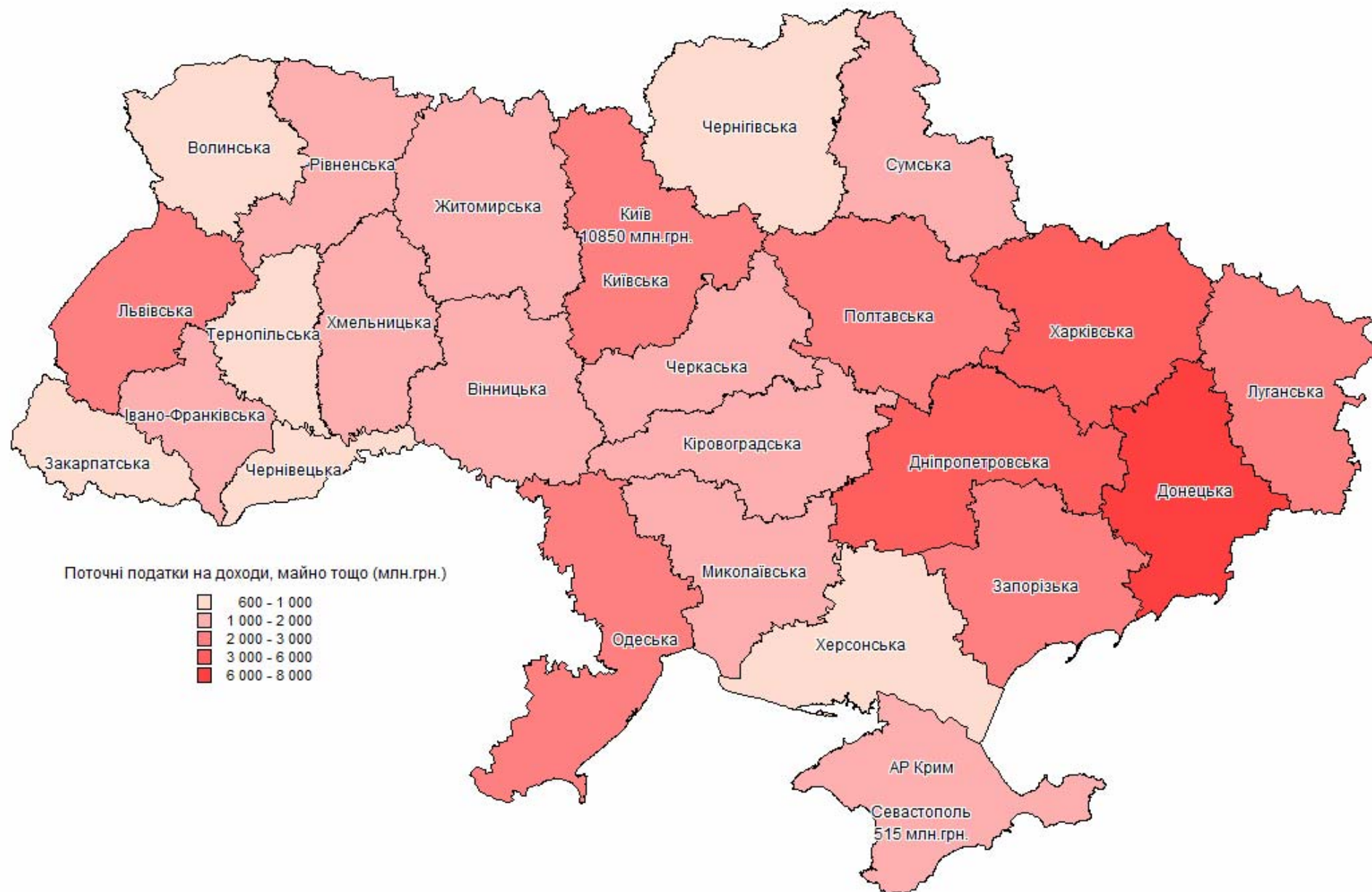

3.7. Внески на соціальне страхування

(млн.грн.)

	2001	2002	2003	2004	2005	2006	2007	2008	2009	2010	2011
УКРАЇНА	1 307	2 080	2 584	3 647	5 064	7 134	8 326	11 987	11 796	13 073	13 827
Автономна											
Республіка Крим	47	76	94	131	158	205	254	357	402	437	469
Вінницька	34	51	70	98	110	149	186	315	277	304	316
Волинська	17	26	40	54	69	94	113	234	170	178	184
Дніпропетровська	128	203	242	328	496	667	757	1 011	998	1 122	1 258
Донецька	168	275	318	462	616	785	941	1 303	1 343	1 496	1 668
Житомирська	26	39	54	79	91	116	138	225	211	240	248
Закарпатська	20	29	42	60	74	100	121	180	181	204	198
Запорізька	71	110	124	172	221	288	347	506	464	517	570
Івано-Франківська	25	37	49	73	86	115	138	202	199	228	234
Київська	46	74	92	127	171	228	304	433	457	516	521
Кіровоградська	22	34	45	63	73	95	116	207	187	191	207
Луганська	69	112	133	187	226	292	359	521	534	604	676
Львівська	57	91	121	169	215	300	352	520	567	605	632
Миколаївська	35	57	69	88	107	139	159	238	244	265	282
Одеська	59	95	121	171	223	305	382	526	555	625	653
Полтавська	45	70	88	124	156	200	241	348	345	383	424
Рівненська	22	34	47	69	77	104	125	185	191	205	219
Сумська	31	47	62	83	96	127	147	260	244	247	254
Тернопільська	17	24	34	52	57	77	94	143	142	161	168
Харківська	78	132	161	216	295	431	489	661	668	720	763
Херсонська	22	34	45	63	74	96	119	177	167	186	188
Хмельницька	27	39	52	77	83	115	142	206	208	232	245
Черкаська	29	44	58	83	97	138	166	242	237	260	275
Чернівецька	13	19	29	42	49	67	82	403	118	137	141
Чернігівська	26	36	52	71	76	107	131	187	224	234	219
м.Київ	165	277	322	478	1 032	1 748	1 867	2 317	2 369	2 656	2 694
м.Севастополь	8	15	20	27	36	46	56	80	94	120	121

3.8. Нагромадження нефінансових активів

(млн.грн.)

	2001	2002	2003	2004	2005	2006	2007	2008	2009	2010	2011
УКРАЇНА	3 408	2 464	1 680	3 254	4 444	7 159	9 939	29 515	10 493	19 578	-1 159
Автономна											
Республіка Крим	75	24	0	74	68	151	581	1 042	480	1 483	-438
Вінницька	137	109	43	163	177	204	514	1 374	356	838	480
Волинська	146	115	100	107	95	155	178	678	488	511	448
Дніпропетровська	228	174	112	115	276	490	560	2 131	457	557	-611
Донецька	212	162	66	201	320	407	309	1 075	595	774	-246
Житомирська	9	73	60	80	102	68	82	480	132	401	-29
Закарпатська	155	97	170	126	210	590	775	1 990	476	796	490
Запорізька	109	9	0	125	164	212	156	822	192	244	-850
Івано-Франківська	102	118	104	252	246	412	567	1 298	565	1 490	-300
Київська	121	100	157	201	318	676	1 234	3 738	1 077	2 636	1 729
40 Кіровоградська	194	77	63	105	60	106	96	1 091	169	208	5
Луганська	13	28	60	94	222	299	271	911	183	235	-615
Львівська	150	131	58	274	225	473	763	2 069	818	1 737	-58
Миколаївська	137	90	-4	99	79	106	86	605	170	349	-281
Одеська	266	190	43	137	15	236	457	1 931	551	970	-114
Полтавська	108	93	95	149	171	143	198	495	233	489	313
Рівненська	98	81	94	111	133	236	300	383	113	282	610
Сумська	68	42	60	77	101	80	83	145	70	282	-128
Тернопільська	68	54	0	-7	131	168	288	679	123	379	-426
Харківська	225	176	75	177	273	244	417	327	416	850	104
Херсонська	235	197	32	142	156	135	204	1 605	317	415	-42
Хмельницька	219	169	31	150	169	280	285	832	412	498	34
Черкаська	32	6	57	108	135	117	124	90	175	329	-98
Чернівецька	166	127	54	161	185	299	449	1 333	365	642	-424
Чернігівська	38	13	109	75	5	73	120	266	132	255	352
м.Київ	88	7	48	-45	391	771	795	1 878	1 187	1 664	-808
м.Севастополь	9	2	-7	3	17	28	47	247	241	264	-256

3.9. Приріст фінансових активів

(млн.грн.)

	2001 ¹	2002 ¹	2003	2004	2005	2006	2007	2008	2009	2010	2011
УКРАЇНА	3 380	14 594	14 597	28 380	41 207	37 044	37 840	22 496	69 884	142 289	124 282
Автономна											
Республіка Крим	-64	-43	14	114	294	-587	-844	-2 494	-571	393	-54
Вінницька	859	1 335	1 599	1 979	2 710	2 544	2 318	667	2 439	5 753	5 810
Волинська	-126	219	255	425	643	463	477	-376	123	1 625	1 082
Дніпропетровська	-107	748	1 142	2 548	4 357	5 610	7 771	6 907	12 843	18 396	16 034
Донецька	2 769	4 722	5 209	8 532	11 593	11 714	13 404	16 312	20 226	28 702	27 574
Житомирська	695	985	1 087	1 599	2 167	2 291	2 805	2 844	3 071	5 329	4 607
Закарпатська	-253	-113	-246	-305	-244	-283	110	-1 127	67	1 568	1 680
Запорізька	-204	349	607	992	1 594	2 690	4 104	4 401	5 032	8 096	6 474
Івано-Франківська	317	611	1 079	1 554	2 315	2 069	2 001	1 426	2 097	3 135	4 303
Київська	633	935	1 441	2 070	3 123	2 479	1 850	-334	3 896	5 909	4 758
41 Кіровоградська	-278	171	462	765	1 250	1 316	1 563	843	1 887	3 848	3 497
Луганська	726	1 607	2 134	3 679	5 209	5 940	7 269	9 098	10 131	13 825	12 846
Львівська	-262	313	1 079	1 538	2 466	2 742	3 499	3 562	5 889	8 084	7 778
Миколаївська	278	582	1 011	1 199	1 875	1 622	1 697	1 242	1 802	4 117	3 878
Одеська	-728	-956	-207	-98	-163	-1 587	-3 564	-6 371	-4 985	-3 565	-7 189
Полтавська	269	820	1 081	1 960	2 906	3 158	3 685	4 235	5 370	7 654	7 203
Рівненська	-12	105	326	634	1 074	1 390	1 869	1 962	2 111	3 770	2 572
Сумська	122	514	907	1 492	2 159	2 803	4 029	4 735	4 896	6 455	6 007
Тернопільська	280	339	799	1 263	1 792	1 927	2 272	1 966	2 224	3 549	3 396
Харківська	-1 327	-1 208	-1 275	-1 163	-1 249	-429	-169	-674	-222	1 541	-2 308
Херсонська	-16	80	349	622	1 097	983	857	-397	975	2 633	2 255
Хмельницька	-62	14	118	614	1 213	1 382	2 016	1 567	2 282	4 757	4 772
Черкаська	570	769	888	1 240	1 716	1 459	1 327	1 661	2 063	3 652	2 281
Чернівецька	-489	-404	-44	183	404	315	264	-989	71	1 340	1 710
Чернігівська	433	796	855	1 480	2 266	2 219	2 917	3 093	3 957	5 167	3 886
м.Київ	-4 999	-4 502	-5 925	-6 357	-11 013	-16 488	-24 795	-29 639	-16 494	-2 651	-33
м.Севастополь	-217	-243	-148	-179	-347	-698	-892	-1 624	-1 296	-793	-537

¹) Див. виноску до табл. 2.1.

4. Зміна обсягів доходів та витрат населення за регіонами

4.1. Зміна обсягів доходів населення

(відсотків до попереднього року)

	2002	2003	2004	2005	2006	2007	2008	2009	2010	2011
УКРАЇНА	117,1	116,5	127,2	139,1	123,8	132,0	135,7	105,8	123,1	115,0
Автономна										
Республіка Крим	112,4	117,7	123,2	138,5	121,3	135,9	132,8	105,5	122,9	115,7
Вінницька	115,3	118,4	124,0	139,4	121,3	130,3	130,7	106,5	125,3	116,0
Волинська	118,7	114,6	122,2	137,8	123,6	130,1	134,0	103,5	126,1	118,0
Дніпропетровська	114,5	115,7	128,3	140,9	123,4	131,7	134,3	105,4	123,3	114,6
Донецька	119,2	114,3	129,1	138,2	125,0	131,6	137,5	104,8	122,4	114,7
Житомирська	119,7	116,1	128,9	137,1	121,8	131,9	133,6	102,2	126,5	115,1
Закарпатська	116,6	120,5	125,7	137,7	121,7	132,5	132,5	102,9	126,4	117,3
Запорізька	112,8	115,1	125,9	138,6	123,2	131,1	134,8	103,9	123,7	114,2
Івано-Франківська	116,7	114,2	126,1	139,3	123,2	131,6	136,3	104,4	126,1	117,8
Київська	108,6	114,5	121,9	139,2	126,0	132,8	136,8	108,5	124,4	114,6
Кіровоградська	114,2	114,1	123,9	138,7	120,7	129,0	133,2	104,5	125,2	116,0
Луганська	116,1	116,0	127,5	138,6	123,4	131,4	137,6	105,2	122,5	114,2
Львівська	118,4	116,5	125,2	138,1	120,1	131,7	134,6	103,8	125,2	116,0
Миколаївська	120,5	116,4	123,3	137,7	120,9	131,4	135,1	103,9	125,6	114,5
Одеська	117,0	119,4	132,4	137,8	121,0	130,0	134,9	107,8	124,8	116,1
Полтавська	118,0	114,6	126,3	138,6	121,4	130,2	133,2	104,5	122,0	114,0
Рівненська	118,8	115,2	123,3	137,8	123,5	130,0	134,3	103,5	128,1	116,9
Сумська	113,0	117,1	121,2	139,5	123,8	132,7	132,4	102,5	122,6	113,8
Тернопільська	113,8	115,8	124,1	141,0	125,0	130,5	132,0	104,1	125,5	116,0
Харківська	117,4	116,6	123,4	138,7	123,0	134,2	137,4	104,9	123,1	115,2
Херсонська	118,5	114,3	130,2	139,9	121,1	130,1	134,3	103,2	125,4	114,9
Хмельницька	116,5	111,8	129,9	139,8	121,3	129,9	132,4	104,5	125,4	116,1
Черкаська	114,0	115,5	126,9	139,3	123,4	131,0	134,6	104,5	122,7	113,2
Чернівецька	113,8	118,2	129,6	139,3	121,4	130,9	133,1	103,3	127,7	115,9
Чернігівська	113,8	116,2	124,8	137,2	120,6	130,0	132,1	105,6	122,5	113,4
м.Київ	121,8	121,8	134,4	141,7	132,2	135,1	141,8	111,6	117,5	114,0
м.Севастополь	123,6	122,9	127,2	135,0	120,9	137,9	135,9	110,8	123,0	117,7

4.2. Зміна обсягів наявного доходу населення

(відсотків до попереднього року)

	2002	2003	2004	2005	2006	2007	2008	2009	2010	2011
УКРАЇНА	119,0	114,8	130,4	140,7	121,9	129,5	134,7	104,3	128,1	116,6
Автономна										
Республіка Крим	115,9	114,3	128,3	140,8	120,4	130,4	133,7	104,4	128,5	117,7
Вінницька	117,1	114,5	125,2	141,2	119,3	127,3	129,2	103,7	130,6	118,6
Волинська	121,0	111,1	124,8	140,3	121,2	125,4	132,0	103,5	130,6	116,5
Дніпропетровська	117,6	113,9	131,5	141,8	122,1	131,6	134,2	105,3	125,9	116,6
Донецька	119,8	113,2	135,5	140,7	123,7	130,1	138,3	104,1	124,4	115,9
Житомирська	118,8	115,3	129,7	138,2	120,0	130,0	134,4	100,5	128,8	118,1
Закарпатська	115,9	119,1	128,3	139,7	119,2	127,1	131,9	101,1	130,3	118,4
Запорізька	115,3	114,6	131,4	140,5	121,9	128,7	134,4	101,9	128,5	116,5
Івано-Франківська	118,3	113,0	128,1	140,3	121,1	128,7	134,9	103,7	128,3	118,1
Київська	111,9	111,2	124,7	141,2	125,2	127,9	138,5	104,7	129,5	115,3
Кіровоградська	114,8	113,8	125,6	141,2	118,1	126,7	132,5	101,0	130,4	116,1
Луганська	117,4	116,0	129,6	140,7	122,9	129,5	137,9	103,9	125,7	116,0
Львівська	121,4	114,2	128,7	140,5	118,8	128,4	133,1	103,7	124,8	116,1
Миколаївська	122,0	116,3	127,5	139,8	118,4	127,3	133,8	103,6	128,5	117,4
Одеська	120,1	117,2	132,5	138,6	118,6	125,1	133,8	105,4	131,1	117,5
Полтавська	121,4	112,8	130,0	140,5	120,0	127,5	132,8	105,0	121,1	115,4
Рівненська	118,4	112,4	126,5	140,6	122,0	126,4	134,1	101,7	129,4	118,6
Сумська	114,6	117,1	124,6	142,2	123,3	130,8	132,0	100,8	124,5	115,1
Тернопільська	115,8	114,2	125,3	141,9	124,1	127,5	130,5	100,0	129,4	117,8
Харківська	119,8	114,6	128,5	140,6	122,2	131,3	135,5	103,5	125,5	117,5
Херсонська	120,2	111,0	132,5	141,0	119,1	127,9	133,2	101,1	129,4	118,1
Хмельницька	115,6	110,7	129,6	141,1	119,9	128,0	132,2	101,9	128,2	118,1
Черкаська	115,8	113,4	129,7	140,9	121,5	128,0	135,3	103,6	125,1	114,9
Чернівецька	116,9	116,0	131,1	140,3	119,4	127,1	126,4	102,2	134,9	118,5
Чернігівська	115,4	114,4	127,9	139,1	118,6	127,8	130,5	105,3	125,1	116,0
м.Київ	123,8	121,3	138,7	141,6	128,2	135,6	138,1	111,0	135,5	115,6
м.Севастополь	125,9	122,8	132,6	137,1	118,8	133,9	133,4	103,9	136,0	116,8

4.3. Зміна обсягів наявного доходу у розрахунку на одну особу

(відсотків до попереднього року)

	2002	2003	2004	2005	2006	2007	2008	2009	2010	2011
УКРАЇНА	120,1	115,7	131,4	141,7	122,7	130,3	135,5	104,8	128,6	117,1
Автономна										
Республіка Крим	116,8	122,8	129,1	141,5	120,9	130,8	134,1	104,5	128,6	117,8
Вінницька	118,4	118,6	126,4	142,6	120,5	128,4	130,3	104,4	131,4	119,2
Волинська	121,6	114,7	125,4	140,9	121,6	125,6	132,1	103,5	130,5	116,4
Дніпропетровська	118,8	116,9	132,6	143,0	123,0	132,5	135,2	106,0	126,6	117,2
Донецька	121,5	117,7	137,0	142,2	124,9	131,3	139,5	104,9	125,3	116,8
Житомирська	120,3	119,6	131,1	139,7	121,3	131,2	135,6	101,3	129,5	118,6
Закарпатська	116,3	129,3	128,6	140,0	119,4	127,2	132,0	101,0	130,1	118,1
Запорізька	116,4	119,1	132,5	141,6	122,9	129,7	135,4	102,5	129,2	117,1
Івано-Франківська	119,1	125,2	128,5	140,8	121,5	129,0	135,1	103,8	128,4	118,1
Київська	113,1	113,1	125,7	142,4	126,2	128,9	139,5	105,1	129,9	115,4
Кіровоградська	116,2	118,4	127,4	143,3	119,8	128,4	134,1	102,1	131,5	117,0
Луганська	119,5	120,5	131,4	142,6	124,4	131,0	139,4	104,9	126,9	117,0
Львівська	122,4	124,1	129,2	141,1	119,2	128,8	133,5	103,9	125,0	116,3
Миколаївська	123,5	122,2	128,6	140,9	119,2	128,1	134,7	104,2	129,2	117,9
Одеська	121,2	127,9	133,4	139,4	119,1	125,3	133,9	105,5	131,2	117,6
Полтавська	123,2	116,8	131,6	142,1	121,2	128,7	134,1	105,9	122,0	116,3
Рівненська	119,0	116,6	126,9	141,1	122,4	126,7	134,3	101,7	129,3	118,4
Сумська	116,4	122,0	126,4	144,2	124,9	132,4	133,5	101,8	125,7	116,1
Тернопільська	116,6	129,5	126,1	142,8	124,9	128,3	131,2	100,5	130,0	118,3
Харківська	120,8	118,4	129,4	141,6	123,0	132,1	136,2	104,0	126,1	118,1
Херсонська	121,7	118,0	133,9	142,4	120,2	129,0	134,3	101,7	130,1	118,6
Хмельницька	116,9	116,5	130,9	142,5	121,1	129,1	133,2	102,5	128,9	118,7
Черкаська	117,2	119,3	131,1	142,5	122,8	129,2	136,5	104,4	126,0	115,7
Чернівецька	117,6	135,2	131,6	140,7	119,7	127,3	126,6	102,2	134,9	118,4
Чернігівська	116,5	117,6	129,9	141,4	120,4	129,7	132,3	106,5	126,4	117,1
м.Київ	123,5	130,2	137,6	140,1	127,0	134,4	136,9	110,1	134,7	115,0
м.Севастополь	126,1	131,3	132,6	137,0	118,6	133,9	133,2	103,8	135,9	116,6

4.4. Зміна реального наявного доходу

(відсотків до попереднього року)

	2002	2003	2004	2005	2006	2007	2008	2009	2010	2011
УКРАЇНА	118,0	109,1	119,6	123,9	111,8	114,8	107,6	90,0	117,1	108,0
Автономна										
Республіка Крим	115,6	108,2	119,3	124,4	109,8	115,9	106,3	89,4	116,3	107,6
Вінницька	116,7	107,3	115,5	125,3	108,9	112,2	103,9	91,8	121,2	111,9
Волинська	119,9	106,9	116,1	124,7	110,9	113,6	106,3	91,5	121,1	108,7
Дніпропетровська	115,2	106,0	121,3	126,6	110,5	111,7	107,2	90,2	114,8	107,6
Донецька	117,6	107,9	123,2	122,2	112,1	116,6	110,9	89,1	113,4	106,6
Житомирська	119,5	111,5	118,9	119,8	110,9	117,8	107,9	88,1	118,0	109,4
Закарпатська	115,1	113,4	121,6	124,4	109,6	116,8	111,9	90,2	119,7	111,4
Запорізька	115,5	108,3	118,9	121,8	112,1	115,9	106,7	87,9	116,7	107,7
Івано-Франківська	118,4	110,0	120,7	125,7	113,1	118,3	109,8	90,2	118,7	110,9
Київська	110,8	107,5	112,7	123,6	112,9	115,3	110,7	90,5	119,8	108,4
Кіровоградська	117,9	107,9	112,1	122,7	110,0	114,9	107,4	89,6	120,7	108,1
Луганська	118,7	112,1	120,6	123,1	110,9	111,5	110,2	89,4	114,6	105,7
Львівська	119,3	108,7	120,7	125,9	110,5	116,1	105,0	88,3	113,2	107,5
Миколаївська	120,4	105,8	116,8	123,2	109,2	114,1	105,4	89,5	117,0	108,0
Одеська	119,2	110,5	121,9	124,4	108,8	111,6	104,0	90,4	118,1	107,7
Полтавська	123,7	108,2	117,7	121,0	108,6	112,7	104,1	91,0	111,1	107,2
Рівненська	118,4	106,3	115,9	122,9	114,2	113,0	107,2	88,2	119,5	110,2
Сумська	115,4	112,5	112,3	122,7	112,8	114,0	107,8	88,5	114,3	107,8
Тернопільська	117,0	111,9	117,5	128,1	115,3	112,9	104,5	86,9	120,0	109,1
Харківська	122,6	110,8	114,5	124,2	114,0	115,8	105,8	87,5	114,8	109,5
Херсонська	118,6	102,2	121,8	124,1	109,6	115,9	104,1	88,2	118,1	108,1
Хмельницька	117,2	107,6	117,3	124,5	112,7	112,4	103,9	88,1	116,6	109,5
Черкаська	114,6	109,4	118,0	122,7	112,0	113,3	108,5	89,5	115,1	107,7
Чернівецька	116,5	109,3	123,1	124,8	108,7	114,1	102,3	90,8	125,0	111,7
Чернігівська	118,4	110,3	115,6	121,9	108,9	114,4	105,3	89,7	115,1	106,5
м.Київ	118,6	114,2	126,7	125,4	117,5	117,4	111,7	95,5	123,4	105,7
м.Севастополь	123,6	117,7	125,2	122,1	107,1	120,0	106,7	90,5	121,1	105,5

4.5. Зміна обсягів заробітної плати

(відсотків до попереднього року)

	2002	2003	2004	2005	2006	2007	2008	2009	2010	2011
УКРАЇНА	117,2	119,8	123,9	137,0	127,7	136,0	131,3	99,7	123,1	117,7
Автономна										
Республіка Крим	116,5	118,0	120,6	134,6	125,9	131,0	128,2	99,5	123,7	116,0
Вінницька	117,6	114,7	120,2	135,7	127,7	131,4	130,0	97,9	121,9	117,2
Волинська	119,8	118,1	123,6	135,0	126,3	132,0	128,5	99,3	122,2	117,0
Дніпропетровська	116,5	119,1	125,4	139,8	126,1	137,8	130,1	98,7	123,8	117,8
Донецька	114,8	119,0	126,1	138,8	125,8	134,3	130,5	98,2	122,7	116,1
Житомирська	117,2	119,8	125,8	135,3	125,2	135,9	128,9	97,6	121,6	117,1
Закарпатська	115,2	126,6	123,8	135,3	127,8	131,3	128,4	98,7	121,6	115,0
Запорізька	113,8	119,6	121,6	135,9	123,6	134,5	130,1	98,1	122,2	117,7
Івано-Франківська	114,6	115,4	124,0	139,4	125,9	134,9	129,4	96,5	121,5	115,3
Київська	116,8	120,5	125,5	138,0	129,5	136,1	132,3	99,1	123,4	120,7
Кіровоградська	118,1	116,5	122,7	136,3	124,3	130,5	128,5	99,0	121,4	115,6
Луганська	116,6	120,0	122,1	134,9	126,2	135,5	129,2	98,6	124,2	118,7
Львівська	121,5	119,5	123,1	138,8	123,9	135,3	129,9	99,1	121,6	116,2
Миколаївська	118,5	119,4	117,3	133,3	122,7	131,7	128,5	98,7	122,7	118,7
Одеська	120,7	118,9	121,4	133,4	126,0	134,0	130,3	99,8	125,0	118,4
Полтавська	117,8	119,4	122,7	136,7	126,4	132,7	128,7	96,9	122,4	116,1
Рівненська	118,9	121,7	124,6	137,3	125,1	131,3	130,8	97,4	122,2	117,9
Сумська	114,7	123,7	118,6	135,8	126,0	133,1	128,3	95,9	120,6	114,2
Тернопільська	111,7	119,9	122,2	138,4	131,9	135,7	129,1	98,2	120,5	118,0
Харківська	119,0	120,9	120,2	132,2	125,1	136,7	132,4	99,9	121,5	117,5
Херсонська	115,1	115,5	121,0	136,9	125,9	131,2	127,8	98,2	121,0	117,5
Хмельницька	115,7	118,3	120,1	136,7	125,4	130,6	128,1	99,7	122,4	117,6
Черкаська	113,5	115,1	125,6	138,0	127,1	133,5	129,0	99,9	121,6	116,6
Чернівецька	115,9	124,8	122,7	137,4	127,6	133,1	128,4	99,1	121,4	115,2
Чернігівська	116,1	122,2	121,6	134,4	126,7	133,5	128,8	98,1	121,9	117,6
м.Київ	119,5	123,0	131,4	140,2	139,9	146,3	139,7	105,5	125,3	120,3
м.Севастополь	127,9	127,2	122,0	132,3	125,9	135,0	129,1	99,8	123,6	115,0

4.6. Зміна обсягів прибутку та змішаного доходу

(відсотків до попереднього року)

	2002	2003	2004	2005	2006	2007	2008	2009	2010	2011
УКРАЇНА	113,6	108,3	120,6	133,3	118,5	137,6	137,7	98,9	123,3	125,1
Автономна										
Республіка Крим	110,2	109,3	122,4	138,0	125,0	144,6	142,3	103,5	121,6	121,3
Вінницька	109,8	121,1	113,1	131,8	116,6	142,3	133,4	97,3	122,9	125,4
Волинська	120,0	102,2	111,0	136,1	120,0	128,1	136,1	97,5	122,9	122,5
Дніпропетровська	110,1	102,9	118,7	133,5	117,6	139,7	130,7	97,3	124,7	126,8
Донецька	117,5	100,2	131,5	134,2	119,7	145,4	142,6	99,6	125,3	126,7
Житомирська	122,7	116,2	121,4	128,4	112,5	135,3	140,0	97,8	125,8	127,7
Закарпатська	110,2	113,6	119,5	128,9	113,9	137,4	133,1	99,4	119,3	120,6
Запорізька	110,4	109,4	130,6	134,0	122,4	130,7	138,9	96,9	125,8	124,7
Івано-Франківська	115,0	106,9	112,8	128,5	123,0	137,6	143,8	101,4	125,0	127,4
Київська	103,0	101,9	102,9	129,8	118,1	135,4	135,8	99,3	123,9	126,5
Кіровоградська	106,0	111,0	115,3	131,2	111,0	131,8	138,6	99,6	123,2	126,5
Луганська	105,0	113,7	117,0	139,5	112,0	138,5	142,2	100,1	123,2	124,1
Львівська	114,0	105,7	117,3	126,8	118,7	136,0	136,5	96,1	122,1	125,0
Миколаївська	118,0	116,9	130,7	137,6	117,3	130,6	140,9	103,6	121,8	124,2
Одеська	111,9	118,6	134,9	138,4	117,3	137,5	134,9	105,2	126,3	127,2
Полтавська	125,0	103,9	123,7	129,1	110,2	132,7	135,1	99,3	122,8	123,8
Рівненська	116,6	101,8	115,2	132,7	115,9	137,2	137,1	100,0	124,1	127,7
Сумська	103,5	114,3	114,9	135,6	121,4	142,9	137,4	97,3	120,6	121,3
Тернопільська	113,1	102,2	109,8	133,6	126,1	140,5	138,0	98,7	120,6	124,8
Харківська	120,0	106,9	124,6	136,3	120,9	137,0	141,1	98,8	121,8	123,1
Херсонська	126,0	108,8	132,5	136,3	114,0	131,4	141,1	100,4	125,0	125,5
Хмельницька	108,0	105,1	126,8	129,6	119,0	134,3	138,7	99,4	120,2	123,8
Черкаська	107,5	113,5	114,0	125,9	119,2	142,9	140,1	101,5	123,2	125,3
Чернівецька	106,9	107,7	122,3	137,0	124,0	138,9	136,6	99,7	122,8	121,0
Чернігівська	108,0	112,9	117,7	128,1	109,4	128,4	130,3	98,1	121,2	125,2
м.Київ	134,4	113,0	125,2	140,1	127,0	143,0	136,5	93,3	123,7	127,7
м.Севастополь	135,0	116,9	127,6	144,8	117,1	126,7	135,0	97,5	122,2	121,0

4.7. Зміна обсягів доходів від власності (одержаних)

(відсотків до попереднього року)

	2002	2003	2004	2005	2006	2007	2008	2009	2010	2011
УКРАЇНА	123,9	126,6	124,3	132,8	125,1	144,9	141,6	121,9	195,8	100,2
Автономна										
Республіка Крим	93,1	127,7	107,2	118,4	112,0	162,1	132,8	128,1	236,5	99,0
Вінницька	109,6	90,0	151,5	118,0	115,3	144,6	123,9	137,3	195,0	96,6
Волинська	117,7	120,8	111,5	126,8	124,4	164,1	145,8	107,4	257,8	96,8
Дніпропетровська	143,3	130,0	122,8	130,7	125,7	142,7	137,3	129,2	189,9	95,8
Донецька	143,0	140,0	116,5	130,7	125,5	151,7	141,7	122,2	223,9	109,9
Житомирська	107,9	99,2	115,7	127,1	124,7	132,0	134,5	122,3	264,1	95,8
Закарпатська	135,0	152,4	143,8	137,0	138,1	190,8	169,9	89,4	344,8	110,0
Запорізька	122,4	111,9	122,0	142,3	110,5	158,6	120,3	127,4	203,7	98,7
Івано-Франківська	138,5	128,8	140,3	136,2	128,1	164,6	152,2	110,0	278,3	94,0
Київська	119,3	129,8	120,6	135,7	128,9	139,5	119,2	197,8	191,8	79,7
Кіровоградська	100,0	129,1	101,2	131,2	110,2	141,5	113,7	139,9	178,2	92,2
Луганська	102,2	153,6	117,9	128,8	118,3	141,7	138,7	112,8	278,7	112,4
Львівська	130,5	131,2	144,1	138,8	129,1	155,3	145,6	113,4	208,5	93,6
Миколаївська	160,6	114,2	105,7	133,6	112,8	125,8	129,8	130,2	191,4	92,3
Одеська	123,5	117,9	129,1	122,3	122,3	157,8	148,6	119,0	197,8	97,7
Полтавська	126,6	118,8	122,8	141,2	116,2	123,3	119,6	142,9	148,4	110,1
Рівненська	113,2	104,8	119,7	134,2	135,8	160,4	145,5	118,8	265,4	101,3
Сумська	130,8	114,8	103,2	127,5	114,7	156,0	133,4	132,4	197,8	104,0
Тернопільська	96,2	153,9	97,1	134,6	116,2	144,7	135,9	114,4	229,7	95,4
Харківська	117,0	125,2	113,9	132,2	123,7	149,3	131,9	122,9	210,4	100,4
Херсонська	111,6	98,6	120,8	120,1	110,0	177,0	126,5	118,1	206,6	99,8
Хмельницька	116,1	95,1	129,9	120,5	124,1	138,8	134,5	135,1	194,4	99,7
Черкаська	127,4	132,0	118,3	141,5	120,5	119,9	153,1	109,6	163,5	93,0
Чернівецька	131,9	100,0	145,2	137,7	123,8	154,8	157,8	116,1	283,7	96,8
Чернігівська	112,2	109,8	131,1	129,4	119,7	138,0	127,5	131,1	198,4	106,9
м.Київ	140,1	157,1	144,8	138,8	142,4	141,4	161,7	110,7	157,3	104,5
м.Севастополь	130,5	138,5	144,4	157,7	119,5	206,1	210,9	82,6	277,8	106,3

4.8. Зміна обсягів соціальних допомог та інших одержаних поточних трансфертів

(відсотків до попереднього року)

	2002	2003	2004	2005	2006	2007	2008	2009	2010	2011
УКРАЇНА	118,4	116,0	134,4	144,3	121,5	124,5	139,6	114,0	116,2	110,8
Автономна										
Республіка Крим	110,4	119,7	127,4	144,0	116,2	136,7	134,1	110,5	114,9	115,6
Вінницька	118,0	123,9	134,0	149,6	118,8	121,7	130,1	118,6	123,0	112,9
Волинська	116,6	120,7	129,1	141,8	123,2	127,9	137,2	110,1	122,7	119,3
Дніпропетровська	111,5	115,6	137,6	146,2	121,8	119,8	141,8	115,6	114,5	109,9
Донецька	125,5	112,0	133,4	139,1	125,6	122,8	145,6	113,9	114,1	109,6
Житомирська	121,4	113,8	137,0	143,6	122,9	127,0	135,2	107,3	123,4	110,5
Закарпатська	124,0	119,3	131,2	145,1	120,4	129,8	134,6	108,9	125,8	118,2
Запорізька	111,7	112,1	130,3	144,5	124,1	124,6	141,1	113,1	116,6	107,8
Івано-Франківська	120,0	117,7	135,7	145,0	121,0	125,0	137,6	112,0	122,5	117,4
Київська	103,0	115,7	130,6	146,2	125,6	127,1	144,6	118,4	118,5	109,5
Кіровоградська	118,2	111,5	133,9	145,7	123,0	125,4	137,4	108,3	122,9	116,0
Луганська	120,4	110,7	138,3	142,8	123,9	125,0	145,9	112,7	114,0	107,6
Львівська	117,2	119,0	130,5	142,6	116,4	124,7	138,2	111,5	122,8	115,4
Миколаївська	120,0	112,6	131,1	143,9	121,2	131,8	141,1	107,3	123,0	110,2
Одеська	113,6	120,5	145,3	143,3	117,4	121,3	139,0	116,3	117,2	112,6
Полтавська	112,9	114,6	132,9	145,4	121,5	127,2	139,7	111,4	117,8	108,7
Рівненська	120,4	118,4	126,8	140,9	125,2	124,7	135,8	110,1	127,4	113,2
Сумська	115,7	111,4	129,3	146,5	123,0	126,4	134,5	110,3	119,6	111,3
Тернопільська	118,3	118,6	134,9	146,2	120,7	122,3	131,1	110,4	124,2	113,4
Харківська	113,9	116,0	127,6	148,3	121,6	129,2	141,8	112,0	118,0	111,7
Херсонська	118,7	118,2	139,4	146,0	121,3	125,6	137,5	107,9	122,1	109,9
Хмельницька	125,1	111,5	142,2	149,9	119,0	126,6	132,8	109,4	124,6	113,3
Черкаська	116,5	114,8	135,3	145,2	121,9	126,1	135,8	109,2	118,2	109,3
Чернівецька	116,4	119,7	137,9	141,7	116,1	125,1	134,0	107,6	126,2	116,3
Чернігівська	115,7	112,7	132,5	146,1	120,7	126,7	136,6	114,7	117,7	105,9
м.Київ	120,2	118,8	139,0	144,3	122,4	116,8	142,9	126,8	97,6	102,2
м.Севастополь	115,3	118,8	133,3	135,3	116,2	141,9	140,3	128,1	114,7	121,0

4.9. Зміна обсягів соціальних допомог

(відсотків до попереднього року)

	2002	2003	2004	2005	2006	2007	2008	2009	2010	2011
УКРАЇНА	131,8	111,8	147,3	162,6	121,8	120,7	145,0	113,1	116,2	111,1
Автономна										
Республіка Крим	127,9	110,4	146,1	165,5	116,6	127,2	145,1	113,9	116,3	109,2
Вінницька	130,8	113,2	143,6	168,8	114,4	110,9	128,9	134,0	118,2	114,9
Волинська	127,9	116,3	143,4	159,1	121,1	119,3	140,8	114,8	123,2	111,9
Дніпропетровська	131,2	112,6	149,9	159,5	125,2	121,0	148,4	112,3	112,4	109,1
Донецька	137,8	111,0	154,6	151,4	125,9	119,7	153,5	112,0	113,9	108,4
Житомирська	121,8	112,3	145,7	155,3	122,4	124,1	141,3	109,5	118,0	115,2
Закарпатська	133,2	115,6	144,6	174,0	122,5	115,7	141,7	116,4	122,5	113,0
Запорізька	128,6	109,7	148,6	162,2	125,5	119,4	146,4	113,3	114,6	110,1
Івано-Франківська	134,9	116,6	147,3	171,3	118,7	119,8	140,7	113,5	121,6	113,1
Київська	125,4	108,3	148,5	155,4	123,0	116,3	154,5	115,6	118,5	115,3
Кіровоградська	128,8	111,9	146,5	162,6	120,6	121,0	141,5	111,4	119,1	113,2
Луганська	135,7	109,2	151,2	152,3	124,3	119,8	152,8	113,6	111,0	107,0
Львівська	137,2	113,7	144,9	167,9	121,9	118,3	140,8	111,0	118,8	112,3
Миколаївська	131,6	111,0	146,8	161,8	119,0	126,6	143,5	113,0	117,2	112,2
Одеська	130,5	112,7	150,4	168,5	114,6	125,2	144,8	115,5	115,4	110,8
Полтавська	129,1	110,0	147,3	161,5	121,3	122,2	145,4	109,5	114,7	109,1
Рівненська	125,3	113,5	140,0	157,1	127,0	115,8	140,1	113,7	120,6	114,2
Сумська	129,1	109,4	144,4	164,2	123,3	120,1	139,9	109,1	116,9	111,7
Тернопільська	137,0	116,1	146,2	172,5	120,7	112,2	136,0	112,6	121,0	113,8
Харківська	128,4	110,3	144,8	172,3	120,3	121,7	140,6	109,9	116,2	112,9
Херсонська	131,6	109,3	152,4	163,7	123,8	122,4	141,1	108,5	118,1	113,7
Хмельницька	133,6	108,9	149,5	168,0	119,3	125,0	136,9	111,8	119,0	113,9
Черкаська	131,3	108,6	149,1	161,6	121,0	120,7	140,9	112,4	115,5	109,9
Чернівецька	137,3	113,8	148,5	171,3	121,0	117,3	137,6	113,9	122,4	110,1
Чернігівська	127,8	107,3	146,5	159,7	117,4	122,5	139,4	112,0	117,7	111,1
м.Київ	137,3	117,5	135,9	178,1	123,6	124,4	147,9	112,0	115,4	112,0
м.Севастополь	128,0	113,2	146,4	144,8	109,6	138,9	156,7	131,2	110,6	105,1

4.10. Зміна обсягів соціальних трансфертів в натурі

(відсотків до попереднього року)

	2002	2003	2004	2005	2006	2007	2008	2009	2010	2011
УКРАЇНА	104,7	118,6	120,0	131,1	122,4	130,3	131,0	112,7	119,3	108,3
Автономна										
Республіка Крим	96,2	128,4	107,6	131,8	116,8	151,6	123,2	110,1	112,0	110,9
Вінницька	102,4	139,7	121,8	132,5	123,9	137,2	127,4	102,8	133,0	105,3
Волинська	105,4	125,2	112,7	124,5	128,9	142,2	127,1	106,3	123,2	130,2
Дніпропетровська	95,7	117,7	124,1	133,6	117,8	116,9	128,0	123,4	118,6	102,9
Донецька	112,1	111,4	106,1	123,1	128,4	129,9	127,1	122,1	116,3	106,0
Житомирська	120,6	114,3	127,0	134,0	124,3	131,2	121,9	106,1	133,8	99,7
Закарпатська	116,7	121,0	115,5	129,1	125,3	149,7	127,2	101,1	132,5	119,5
Запорізька	97,8	112,7	109,0	127,3	122,6	136,8	131,4	114,5	119,9	99,3
Івано-Франківська	106,7	114,7	121,5	134,4	128,8	136,8	134,5	110,1	126,2	118,4
Київська	86,1	125,8	111,5	128,2	126,8	145,1	120,8	115,9	121,9	106,0
Кіровоградська	108,4	109,8	118,4	128,4	129,1	131,3	126,4	107,4	130,2	116,9
Луганська	105,5	111,1	119,4	130,8	120,9	132,3	131,8	112,8	117,7	102,3
Львівська	101,7	121,8	113,1	128,6	118,0	140,6	135,4	112,9	130,0	117,3
Миколаївська	109,1	113,3	113,4	129,8	126,0	144,3	129,0	102,2	134,3	101,2
Одеська	99,8	126,5	144,4	133,7	119,5	122,7	132,5	119,0	120,0	116,8
Полтавська	97,5	118,7	116,2	129,5	123,4	135,1	127,1	118,1	122,3	105,5
Рівненська	115,2	122,7	111,4	127,1	125,2	138,1	127,1	108,9	139,7	109,9
Сумська	103,4	112,1	112,0	129,4	121,4	136,7	124,1	115,3	122,2	107,4
Тернопільська	101,2	118,5	120,8	139,0	125,4	137,3	129,9	106,5	138,2	107,0
Харківська	102,8	120,2	110,2	128,7	119,7	139,8	139,7	118,3	118,7	107,2
Херсонська	106,1	126,9	125,3	135,5	123,3	130,8	127,6	106,9	129,7	102,4
Хмельницька	115,6	111,8	134,5	137,6	120,6	129,1	123,0	107,8	136,1	109,0
Черкаська	101,4	120,8	119,5	131,9	127,1	135,7	123,8	108,1	125,8	103,5
Чернівецька	98,9	122,5	126,5	136,6	122,1	137,9	133,6	107,9	131,5	106,7
Чернігівська	102,0	119,7	116,0	129,9	125,5	134,1	126,0	108,6	125,7	103,2
м.Київ	115,3	117,8	138,4	134,5	120,7	107,7	146,4	108,3	92,4	107,6
м.Севастополь	102,8	124,4	118,1	132,9	118,2	146,3	119,4	138,3	113,1	131,3

4.11. Зміна обсягів витрат населення

(відсотків до попереднього року)

	2002	2003	2004	2005	2006	2007	2008	2009	2010	2011
УКРАЇНА	111,1	118,7	121,7	138,4	127,4	134,5	137,9	102,6	115,4	121,8
Автономна										
Республіка Крим	113,0	123,5	121,1	137,5	127,7	134,0	137,6	100,9	116,7	122,8
Вінницька	108,0	123,8	122,1	140,9	129,4	136,5	140,8	103,8	112,5	121,1
Волинська	107,9	118,5	119,5	137,7	128,4	132,0	139,6	101,4	116,7	123,8
Дніпропетровська	108,4	116,2	121,8	136,4	122,0	130,8	139,3	99,1	118,9	123,5
Донецька	109,3	119,6	118,2	138,9	134,6	137,4	140,3	101,3	117,1	122,0
Житомирська	112,6	122,1	124,1	137,8	127,5	134,4	138,0	103,3	116,9	125,0
Закарпатська	113,3	130,7	127,6	133,9	117,1	127,1	135,2	105,1	115,9	120,6
Запорізька	106,2	115,5	121,8	136,6	118,1	128,5	137,2	104,6	117,8	124,6
Івано-Франківська	109,1	115,7	118,3	138,4	133,4	139,5	142,7	105,4	119,2	124,4
Київська	104,8	108,5	117,0	135,6	137,4	140,6	140,9	104,0	116,3	124,3
Кіровоградська	103,9	109,7	118,2	136,4	123,3	131,4	136,0	104,3	114,6	123,4
Луганська	104,3	114,5	115,2	136,4	127,1	135,6	139,3	105,9	118,0	124,4
Львівська	111,1	117,7	121,4	136,6	120,2	131,6	135,0	101,4	121,3	124,1
Миколаївська	115,4	115,1	122,0	134,7	129,5	136,5	139,4	103,6	115,0	121,5
Одеська	120,1	118,2	129,9	139,3	127,3	135,6	135,7	107,0	118,5	123,8
Полтавська	108,5	114,8	116,1	136,4	125,8	133,6	135,9	101,5	116,3	120,8
Рівненська	116,1	113,4	117,9	134,2	121,4	129,3	139,8	104,9	120,2	125,4
Сумська	104,1	112,0	112,2	138,1	122,5	129,2	137,6	102,8	118,4	123,6
Тернопільська	113,9	116,8	115,8	136,9	131,1	133,2	140,3	107,3	118,1	126,1
Харківська	114,9	118,8	120,0	136,5	118,7	132,5	139,2	103,8	119,1	122,9
Херсонська	117,8	117,7	123,2	135,9	127,3	134,9	136,2	102,9	116,1	122,0
Хмельницька	116,5	117,2	119,1	134,8	121,4	128,6	137,3	103,5	115,4	122,1
Черкаська	111,4	118,8	123,5	139,8	132,8	137,1	136,0	102,4	116,2	123,6
Чернівецька	110,1	119,0	119,2	136,5	123,3	132,3	140,2	102,6	116,0	123,1
Чернігівська	105,6	117,1	116,2	134,4	127,6	129,3	138,3	101,9	119,8	124,1
м.Київ	114,1	129,3	129,1	145,9	135,3	138,9	135,6	100,2	105,1	113,8
м.Севастополь	122,3	118,9	126,0	139,1	129,5	136,0	140,0	104,8	113,6	119,5

4.12. Зміна обсягів придбання товарів та послуг

(відсотків до попереднього року)

	2002	2003	2004	2005	2006	2007	2008	2009	2010	2011
УКРАЇНА	109,7	117,7	123,0	138,4	125,7	132,1	136,5	101,9	118,2	123,0
Автономна										
Республіка Крим	112,2	122,6	122,2	138,1	126,7	131,8	137,1	100,3	118,7	124,5
Вінницька	107,0	122,9	123,1	141,7	128,2	135,1	139,6	100,4	117,1	122,1
Волинська	106,9	117,0	120,1	137,6	127,3	129,9	137,0	101,7	119,0	125,2
Дніпропетровська	106,6	114,7	123,4	135,5	119,5	127,9	139,0	100,6	120,2	124,9
Донецька	107,4	118,3	119,1	139,4	134,8	136,0	139,9	102,4	117,6	123,0
Житомирська	111,5	120,7	124,5	138,3	126,4	132,4	136,8	102,5	119,5	125,7
Закарпатська	112,6	129,2	128,5	134,0	115,2	124,6	134,0	103,5	118,9	122,4
Запорізька	104,9	114,4	123,9	136,6	116,3	126,5	136,5	104,2	121,2	125,7
Івано-Франківська	108,0	114,3	119,1	138,5	132,9	138,0	141,5	106,0	120,7	125,4
Київська	103,1	106,6	117,6	135,4	137,7	138,1	140,2	100,8	119,9	124,7
Кіровоградська	102,8	108,3	118,5	136,7	122,3	129,6	134,2	101,3	119,2	124,5
Луганська	102,5	113,2	114,7	137,1	126,4	133,9	138,8	105,9	120,2	125,6
Львівська	109,9	116,0	122,4	137,2	118,5	129,6	133,7	102,7	121,5	125,3
Миколаївська	113,9	114,1	124,7	135,1	128,4	135,0	137,5	103,0	117,8	122,7
Одеська	119,6	116,9	132,1	139,3	125,6	131,3	134,6	106,8	121,4	125,9
Полтавська	106,8	113,5	117,3	136,6	125,0	131,8	134,7	104,0	114,7	121,4
Рівненська	115,0	111,6	118,1	134,4	120,2	127,3	138,5	104,4	122,9	126,2
Сумська	102,8	110,4	113,2	138,9	121,4	127,5	135,9	103,2	120,0	124,8
Тернопільська	113,0	115,3	116,0	137,2	130,5	131,4	139,0	104,0	123,7	126,7
Харківська	113,8	117,9	121,7	136,3	117,3	130,7	138,1	104,7	119,9	124,2
Херсонська	117,0	116,7	124,2	135,9	126,1	133,3	134,3	101,5	119,5	123,5
Хмельницька	115,5	116,2	119,2	135,3	120,0	126,4	135,7	101,4	118,9	123,3
Черкаська	110,1	117,8	124,8	140,0	132,2	135,6	134,8	101,9	118,3	124,5
Чернівецька	109,5	117,7	119,6	136,6	121,6	130,1	135,0	102,5	121,2	124,2
Чернігівська	104,2	115,8	117,1	134,8	126,7	127,6	135,9	101,6	122,9	125,9
м.Київ	113,0	128,2	132,0	144,9	131,2	135,2	132,9	96,9	110,4	114,3
м.Севастополь	119,8	118,2	128,7	140,8	128,2	134,2	136,3	102,8	119,2	121,2

4.13. Зміна обсягів поточних податків на доходи, майно та інших сплачених поточних трансфертів

(відсотків до попереднього року)

	2002	2003	2004	2005	2006	2007	2008	2009	2010	2011
УКРАЇНА	127,7	126,1	107,1	133,8	132,8	145,1	137,8	99,2	107,8	116,2
Автономна										
Республіка Крим	123,0	124,1	109,6	125,6	128,5	149,3	140,1	97,0	109,9	108,5
Вінницька	121,4	127,6	109,3	124,8	133,9	143,5	146,7	143,5	80,5	115,6
Волинська	131,2	134,4	110,5	131,4	132,7	148,3	160,5	87,0	109,4	116,5
Дніпропетровська	127,1	124,3	105,5	139,8	126,8	143,3	130,2	79,3	138,3	120,2
Донецька	124,9	126,1	109,8	131,6	125,0	142,9	136,5	85,3	128,3	119,0
Житомирська	130,5	131,4	119,9	123,8	128,6	150,4	142,9	105,4	104,6	123,9
Закарпатська	124,2	132,5	111,1	124,5	128,3	147,3	141,9	112,4	103,3	109,7
Запорізька	120,4	121,2	103,5	132,0	126,3	137,7	135,7	102,6	100,5	120,7
Івано-Франківська	125,8	128,2	107,2	130,9	128,7	144,8	143,2	87,9	122,7	117,4
Київська	131,8	129,8	112,1	133,5	128,4	165,9	144,0	103,5	106,0	119,5
Кіровоградська	125,3	126,8	113,1	126,2	125,9	146,3	149,0	134,0	86,7	116,6
Луганська	127,1	124,1	119,3	126,7	124,6	142,2	140,7	103,5	110,3	117,4
Львівська	131,3	131,0	109,7	124,3	131,3	146,9	139,2	75,9	147,6	118,2
Миколаївська	130,6	119,8	98,2	123,7	127,0	139,1	148,4	101,8	105,6	118,2
Одеська	125,3	124,0	103,9	133,6	126,9	152,0	136,0	93,4	112,7	119,3
Полтавська	129,9	124,1	104,5	130,6	124,2	144,8	139,1	71,7	161,8	119,9
Рівненська	137,6	130,6	115,0	123,6	128,1	146,3	145,5	102,3	108,3	124,1
Сумська	122,3	127,3	102,2	125,8	127,5	141,6	146,0	93,7	118,6	114,6
Тернопільська	133,4	131,4	110,0	125,3	126,7	148,1	149,0	145,5	76,0	129,3
Харківська	130,0	126,4	100,1	133,9	125,1	142,8	139,1	81,1	133,1	118,3
Херсонська	131,0	124,3	109,4	128,9	128,8	143,9	149,9	111,3	95,3	114,4
Хмельницька	136,6	126,5	117,6	119,8	131,7	148,6	144,7	121,1	93,5	115,6
Черкаська	129,9	126,4	108,0	130,2	129,7	145,9	143,5	101,7	108,0	120,8
Чернівецька	123,9	136,2	109,2	124,9	132,2	149,0	214,0	95,5	79,5	123,2
Чернігівська	128,6	128,3	104,9	124,5	131,1	142,7	160,9	100,6	98,9	105,0
м.Київ	121,6	125,9	103,6	152,0	154,3	143,9	126,6	112,7	88,8	108,8
м.Севастополь	149,1	120,4	103,2	116,9	134,2	144,4	145,5	140,1	81,8	107,9

4.14. Зміна обсягів поточних податків на доходи, майно тощо

(відсотків до попереднього року)

	2002	2003	2004	2005	2006	2007	2008	2009	2010	2011
УКРАЇНА	122,6	124,7	98,3	131,1	131,6	152,2	131,8	96,7	112,7	118,7
Автономна										
Республіка Крим	117,1	123,6	99,6	126,2	128,8	155,8	130,4	84,3	135,2	102,1
Вінницька	123,0	124,4	101,7	128,2	133,7	152,3	131,0	161,7	74,2	123,1
Волинська	131,0	127,6	104,3	132,5	131,3	160,5	134,5	87,4	116,6	125,8
Дніпропетровська	121,2	123,3	99,2	136,1	125,2	150,1	128,0	69,0	156,5	121,9
Донецька	118,7	125,7	103,6	131,0	123,5	149,2	130,6	76,9	141,2	121,5
Житомирська	125,8	129,1	113,3	125,8	129,8	161,2	128,8	104,1	107,7	133,8
Закарпатська	119,8	129,1	100,5	129,1	128,5	156,0	128,4	112,3	100,1	118,2
Запорізька	115,8	122,0	93,5	129,4	123,9	149,2	130,3	100,8	105,0	122,2
Івано-Франківська	123,2	126,6	97,1	134,2	128,4	155,3	129,8	76,8	139,8	126,2
Київська	127,0	130,7	105,5	132,5	125,8	179,5	131,5	101,7	104,3	128,5
Кіровоградська	123,3	124,2	107,2	129,7	124,4	154,0	127,2	141,7	86,8	123,6
Луганська	122,4	124,0	113,8	127,9	123,1	148,9	133,9	97,0	112,8	119,9
Львівська	127,1	127,7	102,2	124,0	128,8	155,7	132,4	57,8	191,8	125,6
Миколаївська	125,4	116,9	90,9	124,0	126,7	146,9	134,9	98,7	115,1	121,7
Одеська	121,9	120,4	93,7	127,8	126,9	164,1	123,5	93,2	122,3	118,1
Полтавська	125,4	123,4	96,2	131,4	122,7	152,2	131,4	57,6	204,4	124,5
Рівненська	134,1	128,8	105,7	128,4	125,6	155,6	131,4	100,0	113,4	134,8
Сумська	115,9	123,9	95,0	128,9	125,7	151,3	132,4	84,5	135,0	119,5
Тернопільська	129,6	131,6	98,1	132,5	124,5	158,6	132,4	159,8	74,2	140,6
Харківська	123,9	125,5	92,9	129,8	123,1	154,0	127,6	73,3	150,9	120,3
Херсонська	126,4	121,4	99,5	132,8	127,8	151,5	132,4	114,7	99,6	118,2
Хмельницька	132,1	125,1	109,4	123,3	130,1	159,0	132,6	123,6	93,5	120,3
Черкаська	123,4	124,1	99,6	135,2	125,8	155,1	127,6	101,9	115,5	127,5
Чернівецька	120,4	129,0	99,2	128,9	130,9	159,3	132,6	154,4	71,7	134,3
Чернігівська	122,7	123,5	99,6	129,1	128,6	151,3	129,1	110,1	101,6	110,4
м.Київ	122,5	125,6	90,0	137,6	157,6	144,6	138,7	117,2	86,0	106,2
м.Севастополь	145,0	118,6	94,1	116,0	133,5	151,1	124,6	140,2	82,7	105,7

4.15. Зміна обсягів внесків на соціальне страхування

(відсотків до попереднього року)

	2002	2003	2004	2005	2006	2007	2008	2009	2010	2011
УКРАЇНА	159,1	124,2	141,1	138,9	140,9	116,7	144,0	98,4	110,8	105,8
Автономна										
Республіка Крим	160,6	123,7	139,4	120,6	129,7	123,9	140,6	112,6	108,7	107,3
Вінницька	150,2	137,3	140,0	112,2	135,5	124,8	169,4	87,9	109,7	103,9
Волинська	146,5	153,8	135,0	127,8	136,2	120,2	207,1	72,6	104,7	103,4
Дніпропетровська	159,0	119,2	135,5	151,2	134,5	113,5	133,6	98,7	112,4	112,1
Донецька	164,0	115,6	145,3	133,3	127,4	119,9	138,5	103,1	111,4	111,5
Житомирська	148,7	138,5	146,3	115,2	127,5	119,0	163,0	93,8	113,7	103,3
Закарпатська	147,9	144,8	142,9	123,3	135,1	121,0	148,8	100,6	112,7	97,1
Запорізька	155,6	112,7	138,7	128,5	130,3	120,5	145,8	91,7	111,4	110,3
Івано-Франківська	145,5	132,4	149,0	117,8	133,7	120,0	146,4	98,5	114,6	102,6
Київська	161,0	124,3	138,0	134,6	133,3	133,3	142,4	105,5	112,9	101,0
Кіровоградська	150,6	132,4	140,0	115,9	130,1	122,1	178,4	90,3	102,1	108,4
Луганська	162,2	118,8	140,6	120,9	129,2	122,9	145,1	102,5	113,1	111,9
Львівська	159,8	133,0	139,7	127,2	139,5	117,3	147,7	109,0	106,7	104,5
Миколаївська	163,7	121,1	127,5	121,6	129,9	114,4	149,7	102,5	108,6	106,4
Одеська	160,4	127,4	141,3	130,4	136,8	125,2	137,7	105,5	112,6	104,5
Полтавська	155,7	125,7	140,9	125,8	128,2	120,5	144,4	99,1	111,0	110,7
Рівненська	154,3	138,2	146,8	111,6	135,1	120,2	148,0	103,2	107,3	106,8
Сумська	149,9	131,9	133,9	115,7	132,3	115,7	176,9	93,8	101,2	102,8
Тернопільська	143,5	141,7	152,9	109,6	135,1	122,1	152,1	99,3	113,4	104,3
Харківська	168,4	122,0	134,2	136,6	146,1	113,5	135,2	101,1	107,8	106,0
Херсонська	153,5	132,4	140,0	117,5	129,7	124,0	148,7	94,4	111,4	101,1
Хмельницька	146,5	133,3	148,1	107,8	138,6	123,5	145,1	101,0	111,5	105,6
Черкаська	151,1	131,8	143,1	116,9	142,3	120,3	145,8	97,9	109,7	105,8
Чернівецька	151,1	152,6	144,8	116,7	136,7	122,4	491,5	29,3	116,1	102,9
Чернігівська	139,5	144,4	136,5	107,0	140,8	122,4	142,7	119,8	104,5	93,6
м.Київ	168,2	116,2	148,4	215,9	169,4	106,8	124,1	102,2	112,1	101,4
м.Севастополь	197,6	133,3	135,0	133,3	127,8	121,7	142,9	117,5	127,7	100,8

**ТЕМПИ ЗРОСТАННЯ (ЗНИЖЕННЯ) НАЯВНОГО ТА РЕАЛЬНОГО НАЯВНОГО
ДОХОДУ, ІНДЕКСИ СПОЖИВЧИХ ЦІН У 2011 РОЦІ
(до попереднього року)**

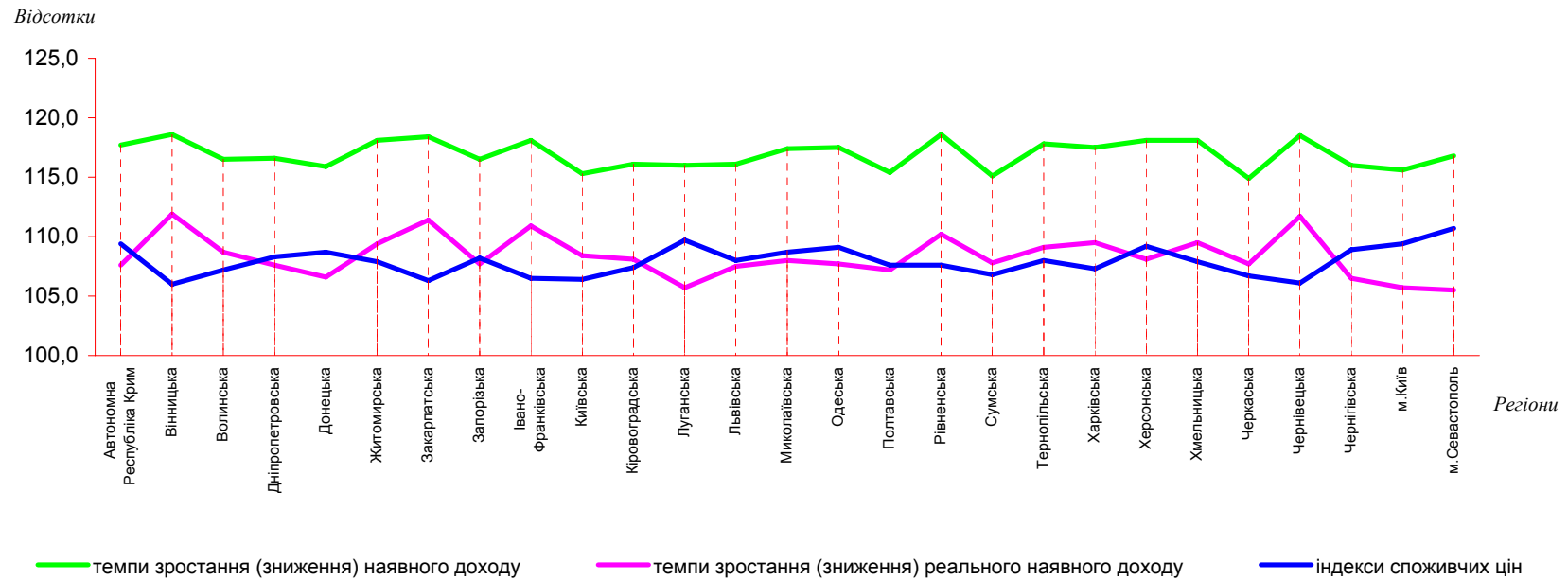

5. Структура доходів та витрат населення за регіонами

5.1. Структура доходів населення

(відсотків до підсумку)

	2001 ¹	2002 ¹	2003	2004	2005	2006	2007	2008	2009	2010	2011
УКРАЇНА	100,0	100,0	100,0	100,0	100,0	100,0	100,0	100,0	100,0	100,0	100,0
Автономна											
Республіка Крим	3,7	3,5	3,8	3,6	3,6	3,6	3,7	3,6	3,6	3,6	3,6
Вінницька	3,2	3,1	3,3	3,2	3,2	3,1	3,1	3,0	3,0	3,0	3,1
Волинська	1,8	1,9	1,9	1,8	1,8	1,8	1,8	1,7	1,7	1,7	1,8
Дніпропетровська	8,2	8,0	8,0	8,1	8,2	8,2	8,2	8,1	8,1	8,1	8,0
Донецька	10,4	10,6	10,6	10,7	10,7	10,8	10,8	10,9	10,8	10,7	10,7
Житомирська	2,4	2,4	2,5	2,5	2,5	2,4	2,4	2,4	2,3	2,4	2,4
Закарпатська	1,8	1,8	2,0	2,0	2,0	1,9	1,9	1,9	1,8	1,9	1,9
Запорізька	4,5	4,3	4,3	4,3	4,3	4,3	4,2	4,2	4,1	4,1	4,1
Івано-Франківська	2,3	2,3	2,4	2,4	2,4	2,4	2,4	2,4	2,4	2,4	2,5
Київська	4,1	3,8	3,8	3,6	3,6	3,7	3,7	3,8	3,8	3,9	3,9
Кіровоградська	2,0	2,0	2,0	2,0	1,9	1,9	1,9	1,8	1,8	1,8	1,9
Луганська	4,7	4,6	4,7	4,7	4,7	4,7	4,6	4,7	4,7	4,7	4,5
Львівська	4,9	5,0	5,3	5,2	5,2	5,0	5,0	5,0	4,9	5,0	5,0
Миколаївська	2,4	2,5	2,5	2,5	2,4	2,4	2,4	2,4	2,3	2,4	2,4
Одеська	4,3	4,3	4,7	4,9	4,9	4,8	4,7	4,7	4,7	4,8	4,8
Полтавська	3,4	3,4	3,4	3,4	3,4	3,3	3,2	3,2	3,2	3,1	3,1
Рівненська	2,0	2,1	2,1	2,1	2,0	2,0	2,0	2,0	2,0	2,0	2,1
Сумська	2,5	2,4	2,5	2,4	2,4	2,4	2,4	2,3	2,3	2,3	2,2
Тернопільська	1,7	1,7	1,8	1,8	1,8	1,8	1,8	1,8	1,7	1,8	1,8
Харківська	6,1	6,1	6,2	6,0	6,0	6,0	6,1	6,1	6,1	6,1	6,1
Херсонська	1,9	1,9	2,0	2,0	2,0	2,0	1,9	1,9	1,9	1,9	1,9
Хмельницька	2,5	2,6	2,5	2,6	2,6	2,5	2,5	2,4	2,4	2,4	2,5
Черкаська	2,5	2,4	2,5	2,5	2,5	2,5	2,4	2,4	2,4	2,4	2,3
Чернівецька	1,3	1,3	1,5	1,5	1,5	1,5	1,5	1,4	1,4	1,5	1,5
Чернігівська	2,4	2,3	2,3	2,3	2,3	2,2	2,2	2,1	2,1	2,1	2,1
м.Київ	9,2	9,5	10,6	11,1	11,4	12,1	12,4	13,0	13,7	13,1	13,0
м.Севастополь	0,7	0,7	0,8	0,8	0,7	0,7	0,8	0,8	0,8	0,8	0,8

¹) Див. виноски до табл. 2.1.

5.2. Структура наявного доходу населення

(відсотків до підсумку)

	2001	2002	2003	2004	2005	2006	2007	2008	2009	2010	2011
УКРАЇНА	100,0	100,0	100,0	100,0	100,0	100,0	100,0	100,0	100,0	100,0	100,0
Автономна											
Республіка Крим	3,6	3,5	3,7	3,6	3,6	3,6	3,6	3,6	3,6	3,6	3,6
Вінницька	3,4	3,4	3,5	3,3	3,3	3,3	3,2	3,1	3,0	3,1	3,2
Волинська	1,9	1,9	1,9	1,8	1,8	1,8	1,8	1,7	1,7	1,7	1,7
Дніпропетровська	8,0	7,9	8,0	8,1	8,1	8,2	8,3	8,2	8,3	8,2	8,2
Донецька	10,4	10,5	10,6	11,0	11,0	11,2	11,2	11,6	11,5	11,2	11,1
Житомирська	2,5	2,5	2,6	2,5	2,5	2,5	2,5	2,5	2,4	2,4	2,4
Закарпатська	1,9	1,8	2,1	2,0	2,0	2,0	1,9	1,9	1,8	1,9	1,9
Запорізька	4,4	4,3	4,4	4,4	4,4	4,4	4,4	4,4	4,3	4,3	4,3
Івано-Франківська	2,3	2,3	2,5	2,5	2,5	2,5	2,4	2,4	2,4	2,4	2,5
Київська	4,3	4,0	3,9	3,7	3,7	3,8	3,8	3,9	3,9	4,0	3,9
Кіровоградська	2,1	2,0	2,1	2,0	2,0	1,9	1,9	1,9	1,8	1,8	1,8
Луганська	4,7	4,7	4,8	4,8	4,8	4,8	4,8	5,0	4,9	4,8	4,8
Львівська	5,0	5,1	5,4	5,4	5,4	5,2	5,2	5,1	5,1	5,0	4,9
Миколаївська	2,4	2,5	2,6	2,5	2,5	2,4	2,4	2,4	2,4	2,4	2,4
Одеська	4,3	4,3	4,8	4,8	4,8	4,6	4,5	4,4	4,5	4,6	4,6
Полтавська	3,4	3,5	3,5	3,5	3,5	3,4	3,4	3,3	3,4	3,2	3,1
Рівненська	2,1	2,1	2,1	2,1	2,1	2,1	2,0	2,0	2,0	2,0	2,0
Сумська	2,5	2,4	2,6	2,5	2,5	2,5	2,5	2,5	2,4	2,3	2,3
Тернопільська	1,8	1,7	1,9	1,9	1,9	1,9	1,9	1,8	1,8	1,8	1,8
Харківська	6,0	6,0	6,1	6,1	6,0	6,1	6,1	6,2	6,1	6,0	6,1
Херсонська	2,0	2,0	2,0	2,1	2,1	2,0	2,0	2,0	1,9	1,9	1,9
Хмельницька	2,7	2,7	2,7	2,7	2,7	2,6	2,6	2,5	2,5	2,5	2,5
Черкаська	2,5	2,4	2,5	2,5	2,5	2,5	2,5	2,5	2,5	2,4	2,4
Чернівецька	1,3	1,3	1,6	1,6	1,6	1,6	1,5	1,4	1,4	1,4	1,5
Чернігівська	2,5	2,4	2,4	2,4	2,4	2,3	2,3	2,2	2,2	2,1	2,2
м.Київ	7,6	7,9	9,0	9,5	9,6	10,1	10,6	10,8	11,5	12,2	12,1
м.Севастополь	0,6	0,6	0,7	0,7	0,7	0,7	0,7	0,7	0,7	0,8	0,8

¹⁾ Див. виноски до табл. 2.2.

5.3. Структура наявного доходу у розрахунку на одну особу

(відсотків до середнього рівня по Україні)

	2001	2002	2003	2004	2005	2006	2007	2008	2009	2010	2011
УКРАЇНА	100,0	100,0	100,0	100,0	100,0	100,0	100,0	100,0	100,0	100,0	100,0
Автономна											
Республіка Крим	84,8	82,4	87,5	85,9	85,8	84,5	84,8	84,0	83,7	83,7	84,3
Вінницька	93,5	92,1	94,4	90,9	91,5	89,8	88,5	85,1	84,8	86,7	88,2
Волинська	87,2	88,3	87,5	83,5	83,0	82,2	79,2	77,3	76,3	77,4	77,0
Дніпропетровська	109,0	107,8	108,9	109,8	110,8	111,1	113,0	112,7	114,0	112,2	112,3
Донецька	104,0	105,2	107,0	111,5	112,0	114,0	114,8	118,3	118,4	115,3	115,0
Житомирська	86,4	86,5	89,4	89,2	87,9	86,9	87,5	87,7	84,7	85,3	86,5
Закарпатська	72,8	70,5	78,8	77,1	76,1	74,1	72,3	70,5	67,9	68,7	69,3
Запорізька	111,2	107,7	110,9	111,8	111,7	111,9	111,4	111,3	108,9	109,4	109,5
Івано-Франківська	80,7	80,0	86,5	84,6	84,0	83,2	82,3	82,1	81,4	81,2	82,0
Київська	112,6	106,0	103,6	99,1	99,6	102,4	101,2	104,2	104,5	105,6	104,1
Кіровоградська	90,6	87,7	89,7	87,0	87,9	85,9	84,6	83,8	81,6	83,4	83,4
Луганська	89,5	89,0	92,7	92,6	93,2	94,5	95,0	97,8	97,9	96,6	96,5
Львівська	91,6	93,3	100,0	98,4	98,0	95,2	94,1	92,7	91,9	89,3	88,8
Миколаївська	91,8	94,3	99,6	97,5	96,9	94,2	92,6	92,1	91,5	91,9	92,6
Одеська	83,4	84,2	93,0	94,5	92,9	90,2	86,7	85,7	86,3	88,0	88,4
Полтавська	101,2	103,7	104,7	104,8	105,1	103,8	102,5	101,5	102,6	97,3	96,7
Рівненська	87,9	87,1	87,8	84,8	84,4	84,2	81,8	81,1	78,7	79,1	80,1
Сумська	94,4	91,4	96,4	92,7	94,3	96,0	97,5	96,1	93,4	91,3	90,5
Тернопільська	75,7	73,5	82,2	78,9	79,5	80,9	79,6	77,2	74,0	74,8	75,6
Харківська	99,1	99,7	102,0	100,5	100,4	100,6	102,0	102,5	101,8	99,8	100,7
Херсонська	80,6	81,7	83,3	84,9	85,3	83,5	82,7	82,0	79,6	80,5	81,6
Хмельницька	92,4	89,9	90,4	90,1	90,5	89,3	88,5	87,0	85,1	85,4	86,6
Черкаська	86,6	84,5	87,1	86,9	87,4	87,4	86,7	87,4	87,1	85,3	84,3
Чернівецька	70,5	69,0	80,6	80,7	80,2	78,2	76,4	71,4	69,7	73,0	73,9
Чернігівська	97,2	94,3	95,8	94,6	94,4	92,7	92,2	90,1	91,5	89,9	90,0
м.Київ	140,9	144,9	163,0	170,6	168,7	174,6	180,1	182,0	191,2	200,2	196,8
м.Севастополь	77,8	81,7	92,6	93,5	90,4	87,4	89,8	88,3	87,4	92,4	92,1

5.4. Структура заробітної плати

(відсотків до підсумку)

	2001	2002	2003	2004	2005	2006	2007	2008	2009	2010	2011
УКРАЇНА	100,0	100,0	100,0	100,0	100,0	100,0	100,0	100,0	100,0	100,0	100,0
Автономна											
Республіка Крим	3,8	3,8	3,7	3,6	3,6	3,5	3,4	3,3	3,3	3,3	3,3
Вінницька	2,8	2,9	2,7	2,7	2,6	2,6	2,5	2,5	2,5	2,4	2,4
Волинська	1,5	1,5	1,5	1,5	1,5	1,5	1,4	1,4	1,4	1,4	1,4
Дніпропетровська	9,2	9,1	9,1	9,2	9,4	9,3	9,4	9,3	9,2	9,2	9,2
Донецька	12,4	12,2	12,1	12,3	12,5	12,3	12,1	12,0	11,9	11,8	11,7
Житомирська	2,1	2,1	2,1	2,2	2,1	2,1	2,1	2,1	2,0	2,0	2,0
Закарпатська	1,6	1,6	1,7	1,7	1,7	1,6	1,6	1,6	1,5	1,5	1,5
Запорізька	5,0	4,8	4,8	4,7	4,7	4,5	4,5	4,5	4,4	4,4	4,4
Івано-Франківська	2,0	2,0	1,9	1,9	1,9	1,9	1,9	1,9	1,8	1,8	1,7
Київська	3,7	3,6	3,7	3,7	3,7	3,8	3,8	3,8	3,8	3,8	3,9
Кіровоградська	1,7	1,8	1,7	1,7	1,7	1,6	1,6	1,5	1,5	1,5	1,5
Луганська	5,1	5,0	5,0	5,0	4,9	4,8	4,8	4,7	4,7	4,7	4,7
Львівська	4,7	4,9	4,9	4,9	4,9	4,8	4,8	4,7	4,7	4,6	4,6
Миколаївська	2,7	2,8	2,7	2,6	2,5	2,4	2,4	2,3	2,3	2,3	2,3
Одеська	4,8	5,0	4,9	4,8	4,7	4,6	4,6	4,5	4,5	4,6	4,5
Полтавська	3,4	3,4	3,4	3,3	3,3	3,3	3,2	3,1	3,0	3,0	3,0
Рівненська	1,8	1,8	1,8	1,8	1,8	1,8	1,7	1,7	1,7	1,7	1,7
Сумська	2,4	2,4	2,5	2,3	2,3	2,3	2,2	2,2	2,1	2,1	2,0
Тернопільська	1,4	1,3	1,3	1,3	1,3	1,4	1,4	1,3	1,3	1,3	1,3
Харківська	6,2	6,3	6,3	6,1	5,9	5,8	5,8	5,9	5,9	5,8	5,8
Херсонська	1,8	1,8	1,7	1,7	1,7	1,7	1,6	1,6	1,5	1,5	1,5
Хмельницька	2,2	2,2	2,2	2,1	2,1	2,1	2,0	1,9	1,9	1,9	1,9
Черкаська	2,3	2,2	2,2	2,2	2,2	2,2	2,1	2,1	2,1	2,1	2,1
Чернівецька	1,1	1,1	1,1	1,1	1,1	1,1	1,1	1,1	1,1	1,1	1,0
Чернігівська	2,1	2,0	2,1	2,0	2,0	2,0	1,9	1,9	1,9	1,9	1,9
м.Київ	11,4	11,6	12,0	12,7	13,0	14,2	15,3	16,3	17,2	17,5	17,9
м.Севастополь	0,8	0,8	0,9	0,9	0,9	0,8	0,8	0,8	0,8	0,8	0,8

5.5. Структура прибутку та змішаного доходу

(відсотків до підсумку)

	2001	2002	2003	2004	2005	2006	2007	2008	2009	2010	2011
УКРАЇНА	100,0	100,0	100,0	100,0	100,0	100,0	100,0	100,0	100,0	100,0	100,0
Автономна											
Республіка Крим	3,1	3,0	3,0	3,1	3,2	3,3	3,5	3,6	3,8	3,8	3,6
Вінницька	4,6	4,5	5,0	4,7	4,7	4,6	4,7	4,6	4,5	4,5	4,5
Волинська	2,8	3,0	2,8	2,6	2,6	2,7	2,5	2,4	2,4	2,4	2,4
Дніпропетровська	7,4	7,1	6,8	6,7	6,7	6,6	6,7	6,4	6,3	6,3	6,3
Донецька	7,8	8,1	7,5	8,2	8,2	8,3	8,8	9,1	9,1	9,3	9,4
Житомирська	2,7	2,9	3,1	3,1	3,0	2,9	2,8	2,9	2,8	2,9	3,0
Закарпатська	2,9	2,8	3,0	2,9	2,9	2,7	2,7	2,6	2,7	2,6	2,5
Запорізька	4,3	4,2	4,3	4,6	4,6	4,8	4,5	4,6	4,5	4,6	4,6
Івано-Франківська	3,5	3,5	3,5	3,3	3,2	3,3	3,3	3,4	3,5	3,6	3,6
Київська	5,9	5,4	5,1	4,3	4,2	4,2	4,1	4,1	4,1	4,1	4,1
Кіровоградська	2,6	2,5	2,5	2,4	2,4	2,2	2,1	2,1	2,2	2,2	2,2
Луганська	3,6	3,3	3,5	3,4	3,5	3,3	3,4	3,5	3,5	3,5	3,5
Львівська	6,4	6,4	6,2	6,0	5,8	5,8	5,7	5,7	5,5	5,4	5,4
Миколаївська	2,0	2,1	2,2	2,4	2,5	2,5	2,4	2,4	2,5	2,5	2,5
Одеська	3,7	3,7	4,0	4,5	4,7	4,6	4,6	4,5	4,8	4,9	5,0
Полтавська	3,6	3,9	3,8	3,9	3,7	3,5	3,4	3,3	3,3	3,3	3,3
Рівненська	2,9	2,9	2,8	2,6	2,6	2,6	2,6	2,6	2,6	2,6	2,7
Сумська	2,9	2,7	2,8	2,7	2,7	2,8	2,9	2,9	2,9	2,8	2,7
Тернопільська	2,6	2,6	2,4	2,2	2,2	2,3	2,4	2,4	2,4	2,3	2,3
Харківська	6,2	6,5	6,4	6,7	6,8	7,0	6,9	7,1	7,1	7,0	6,9
Херсонська	2,2	2,4	2,4	2,6	2,7	2,6	2,5	2,6	2,6	2,6	2,6
Хмельницька	3,8	3,6	3,5	3,7	3,6	3,6	3,6	3,6	3,6	3,5	3,5
Черкаська	2,6	2,5	2,6	2,4	2,3	2,3	2,4	2,4	2,5	2,5	2,5
Чернівецька	2,0	1,9	1,9	1,9	1,9	2,0	2,1	2,0	2,0	2,0	2,0
Чернігівська	3,3	3,1	3,2	3,2	3,0	2,8	2,6	2,5	2,4	2,4	2,4
м.Київ	4,3	5,0	5,3	5,5	5,8	6,2	6,4	6,3	6,0	6,0	6,1
м.Севастополь	0,3	0,4	0,4	0,4	0,5	0,5	0,4	0,4	0,4	0,4	0,4

5.6. Структура доходів від власності (одержаних)

(відсотків до підсумку)

	2001	2002	2003	2004	2005	2006	2007	2008	2009	2010	2011
УКРАЇНА	100,0	100,0	100,0	100,0	100,0	100,0	100,0	100,0	100,0	100,0	100,0
Автономна											
Республіка Крим	4,9	3,7	3,7	3,2	2,8	2,6	2,9	2,7	2,8	3,4	3,4
Вінницька	4,7	4,1	3,0	3,6	3,2	2,9	2,9	2,6	2,9	2,9	2,8
Волинська	1,4	1,4	1,3	1,2	1,1	1,1	1,3	1,3	1,1	1,5	1,5
Дніпропетровська	7,8	9,0	9,2	9,1	9	9,0	8,8	8,6	9,1	8,8	8,4
Донецька	6,3	7,3	8,0	7,5	7,4	7,4	7,8	7,8	7,8	8,9	9,8
Житомирська	2,6	2,3	1,8	1,7	1,6	1,6	1,5	1,4	1,4	1,9	1,8
Закарпатська	0,4	0,4	0,5	0,6	0,6	0,6	0,8	1,0	0,7	1,3	1,4
Запорізька	5,0	4,9	4,3	4,3	4,6	4,0	4,4	3,7	3,9	4,1	4,0
Івано-Франківська	0,9	1,0	1,0	1,1	1,1	1,2	1,3	1,4	1,3	1,9	1,7
Київська	3,2	3,0	3,1	3,0	3,1	3,2	3,1	2,6	4,2	4,1	3,3
Кіровоградська	4,4	3,6	3,6	3,0	2,9	2,6	2,5	2,0	2,3	2,1	1,9
Луганська	3,2	2,6	3,2	3,0	2,9	2,8	2,7	2,6	2,4	3,5	3,9
Львівська	3,1	3,3	3,4	3,9	4,1	4,2	4,5	4,7	4,3	4,6	4,3
Миколаївська	3,4	4,4	4,0	3,4	3,4	3,0	2,6	2,4	2,6	2,5	2,3
Одеська	5,0	5,0	4,6	4,8	4,4	4,3	4,7	4,9	4,8	4,9	4,7
Полтавська	5,6	5,7	5,4	5,3	5,6	5,2	4,5	3,8	4,4	3,3	3,7
Рівненська	1,3	1,2	1,0	0,9	0,9	1,0	1,2	1,2	1,2	1,6	1,6
Сумська	2,4	2,5	2,3	1,9	1,8	1,7	1,8	1,7	1,9	1,9	2,0
Тернопільська	2,2	1,7	2,0	1,6	1,6	1,5	1,5	1,4	1,4	1,6	1,5
Харківська	6,4	6,1	6,0	5,5	5,5	5,4	5,6	5,2	5,2	5,6	5,6
Херсонська	3,1	2,8	2,2	2,1	1,9	1,7	2,0	1,8	1,8	1,9	1,8
Хмельницька	3,3	3,0	2,3	2,4	2,2	2,2	2,1	2,0	2,2	2,2	2,1
Черкаська	4,0	4,1	4,3	4,1	4,4	4,2	3,5	3,8	3,4	2,8	2,6
Чернівецька	0,7	0,8	0,6	0,7	0,8	0,8	0,8	0,9	0,9	1,2	1,2
Чернігівська	2,5	2,3	2,0	2,1	2,1	2,0	1,9	1,7	1,8	1,8	2,0
м.Київ	12,0	13,6	16,9	19,7	20,6	23,4	22,8	26,1	23,7	19,0	19,9
м.Севастополь	0,2	0,2	0,3	0,3	0,4	0,4	0,5	0,7	0,5	0,7	0,8

5.7. Структура соціальних допомог та інших одержаних поточних трансфертів

(відсотків до підсумку)

	2001 ¹	2002 ¹	2003	2004	2005	2006	2007	2008	2009	2010	2011
УКРАЇНА	100,0	100,0	100,0	100,0	100,0	100,0	100,0	100,0	100,0	100,0	100,0
Автономна											
Республіка Крим	3,8	3,5	4,2	4,0	4,0	3,8	4,2	4,0	3,9	3,8	4,0
Вінницька	2,7	2,7	3,1	3,1	3,2	3,2	3,1	2,9	3,0	3,2	3,2
Волинська	1,8	1,7	1,9	1,8	1,8	1,9	1,9	1,9	1,8	1,9	2,1
Дніпропетровська	7,4	7,0	7,3	7,5	7,6	7,6	7,3	7,4	7,5	7,4	7,3
Донецька	9,6	10,2	10,5	10,4	10,0	10,3	10,3	10,6	10,6	10,4	10,3
Житомирська	2,5	2,5	2,6	2,7	2,7	2,7	2,7	2,7	2,5	2,6	2,6
Закарпатська	1,6	1,7	2,1	2,0	2,1	2,0	2,1	2,1	2,0	2,1	2,3
Запорізька	3,9	3,7	3,8	3,7	3,7	3,8	3,8	3,8	3,8	3,8	3,7
Івано-Франківська	2,0	2,1	2,6	2,7	2,7	2,7	2,7	2,6	2,6	2,7	2,9
Київська	3,8	3,3	3,4	3,3	3,3	3,4	3,5	3,6	3,8	3,8	3,8
Кіровоградська	2,0	2,0	2,0	2,0	2,0	2,0	2,0	2,0	1,9	2,0	2,1
Луганська	4,8	4,9	4,9	5,1	5,0	5,1	5,1	5,4	5,3	5,2	5,1
Львівська	4,5	4,5	5,6	5,4	5,3	5,1	5,1	5,1	4,9	5,2	5,4
Миколаївська	2,1	2,2	2,3	2,3	2,3	2,3	2,4	2,4	2,3	2,5	2,4
Одеська	4,0	3,8	4,8	5,2	5,1	5,0	4,8	4,8	4,9	5,0	5,0
Полтавська	3,1	3,0	3,1	3,1	3,1	3,1	3,2	3,2	3,1	3,1	3,1
Рівненська	2,1	2,1	2,3	2,2	2,1	2,2	2,2	2,0	2,1	2,3	2,3
Сумська	2,4	2,4	2,4	2,3	2,4	2,4	2,4	2,3	2,3	2,3	2,4
Тернопільська	1,7	1,7	2,2	2,2	2,2	2,2	2,2	2,1	2,0	2,1	2,2
Харківська	5,9	5,6	6,0	5,7	5,8	5,8	6,1	6,2	6,0	6,2	6,2
Херсонська	1,7	1,7	2,0	2,1	2,1	2,1	2,1	2,1	2,0	2,1	2,1
Хмельницька	2,2	2,3	2,5	2,6	2,7	2,7	2,7	2,6	2,5	2,7	2,7
Черкаська	2,6	2,4	2,7	2,7	2,7	2,7	2,7	2,6	2,5	2,6	2,5
Чернівецька	1,3	1,3	1,8	1,8	1,8	1,7	1,7	1,7	1,6	1,7	1,8
Чернігівська	2,3	2,3	2,3	2,2	2,3	2,3	2,3	2,3	2,2	2,3	2,2
м.Київ	8,8	9,0	10,8	11,1	11,2	11,2	10,6	10,8	12,0	10,1	9,3
м.Севастополь	0,7	0,7	0,8	0,8	0,8	0,7	0,8	0,8	0,9	0,9	1,0

¹ Див. виноску до табл.2.1.

5.8. Структура соціальних допомог

(відсотків до підсумку)

	2001	2002	2003	2004	2005	2006	2007	2008	2009	2010	2011
УКРАЇНА	100,0	100,0	100,0	100,0	100,0	100,0	100,0	100,0	100,0	100,0	100,0
Автономна											
Республіка Крим	3,9	3,8	3,7	3,7	3,8	3,6	3,8	3,8	3,9	3,8	3,8
Вінницька	3,5	3,4	3,5	3,4	3,5	3,3	3,1	2,7	3,2	3,3	3,4
Волинська	2,0	2,0	2,1	2,0	2,0	1,9	1,9	1,9	1,9	2,0	2,0
Дніпропетровська	7,9	7,8	7,9	8,0	7,9	8,1	8,1	8,3	8,2	8,0	7,8
Донецька	11,6	12,1	12,0	12,6	11,7	12,1	12,0	12,7	12,6	12,4	12,1
Житомирська	3,2	3,0	3,0	2,9	2,8	2,8	2,9	2,8	2,7	2,8	2,9
Закарпатська	1,8	1,8	1,8	1,8	1,9	2,0	1,9	1,8	1,9	2,0	2,0
Запорізька	4,1	4,0	3,9	4,0	4,0	4,1	4,0	4,1	4,1	4,0	4,0
Івано-Франківська	2,3	2,3	2,4	2,4	2,6	2,5	2,5	2,4	2,4	2,5	2,6
Київська	4,4	4,1	4,0	4,1	3,9	3,9	3,8	4,0	4,1	4,2	4,4
Кіровоградська	2,2	2,2	2,2	2,2	2,1	2,1	2,1	2,1	2,1	2,1	2,1
Луганська	6,1	6,3	6,1	6,3	5,9	6,0	6,0	6,3	6,3	6,1	5,8
Львівська	4,7	4,9	5,0	4,9	5,1	5,1	5,0	4,8	4,7	4,8	4,9
Миколаївська	2,4	2,4	2,3	2,3	2,3	2,3	2,4	2,4	2,4	2,4	2,4
Одеська	4,4	4,3	4,4	4,5	4,6	4,3	4,5	4,5	4,6	4,4	4,5
Полтавська	3,5	3,5	3,4	3,4	3,4	3,4	3,4	3,4	3,3	3,3	3,2
Рівненська	2,4	2,3	2,4	2,3	2,2	2,3	2,2	2,1	2,1	2,2	2,2
Сумська	2,7	2,6	2,6	2,5	2,6	2,6	2,6	2,5	2,4	2,4	2,4
Тернопільська	1,8	1,9	2,0	2,0	2,1	2,1	1,9	1,8	1,8	1,9	1,9
Харківська	6,0	5,9	5,8	5,7	6,0	5,9	6,0	5,8	5,6	5,6	5,7
Херсонська	2,0	2,0	2,0	2,0	2,0	2,1	2,1	2,1	2,0	2,0	2,0
Хмельницька	2,7	2,7	2,7	2,7	2,8	2,7	2,8	2,7	2,6	2,7	2,8
Черкаська	2,9	2,9	2,8	2,9	2,8	2,8	2,8	2,7	2,7	2,7	2,7
Чернівецька	1,4	1,5	1,5	1,5	1,6	1,6	1,5	1,5	1,5	1,5	1,5
Чернігівська	2,9	2,8	2,7	2,6	2,6	2,5	2,5	2,4	2,4	2,5	2,5
м.Київ	6,4	6,7	7,0	6,5	7,1	7,2	7,4	7,6	7,5	7,5	7,5
м.Севастополь	0,8	0,8	0,8	0,8	0,7	0,7	0,8	0,8	1,0	0,9	0,9

5.9. Структура соціальних трансфертів в натурі

(відсотків до підсумку)

	2001 ¹	2002 ¹	2003	2004	2005	2006	2007	2008	2009	2010	2011
УКРАЇНА	100,0	100,0	100,0	100,0	100,0	100,0	100,0	100,0	100,0	100,0	100,0
Автономна											
Республіка Крим	4,3	4,0	4,3	3,9	3,9	3,7	4,3	4,1	4,0	3,7	3,8
Вінницька	2,6	2,5	3,0	3,1	3,1	3,1	3,3	3,2	2,9	3,3	3,2
Волинська	1,8	1,9	2,0	1,9	1,8	1,9	2,0	2,0	1,9	1,9	2,3
Дніпропетровська	8,3	7,6	7,6	7,8	8,0	7,7	6,9	6,7	7,4	7,3	7,0
Донецька	9,6	10,4	9,8	8,6	8,1	8,5	8,5	8,2	8,9	8,7	8,5
Житомирська	2,2	2,6	2,5	2,6	2,7	2,7	2,8	2,6	2,4	2,7	2,5
Закарпатська	1,7	1,9	2,0	2,0	1,9	2,0	2,3	2,2	2,0	2,2	2,4
Запорізька	4,4	4,1	3,9	3,5	3,4	3,4	3,6	3,6	3,7	3,7	3,4
Івано-Франківська	2,2	2,2	2,2	2,2	2,3	2,4	2,5	2,6	2,5	2,7	2,9
Київська	4,0	3,3	3,5	3,2	3,2	3,3	3,7	3,4	3,5	3,6	3,5
Кіровоградська	2,1	2,1	2,0	2,0	1,9	2,0	2,0	2,0	1,9	2,0	2,2
Луганська	4,5	4,5	4,3	4,2	4,2	4,2	4,2	4,3	4,3	4,2	4,0
Львівська	5,2	5,0	5,2	4,9	4,8	4,7	5,0	5,2	5,2	5,7	6,2
Миколаївська	2,3	2,4	2,3	2,2	2,2	2,2	2,5	2,4	2,2	2,5	2,3
Одеська	4,3	4,1	4,5	5,4	5,5	5,3	5,0	5,1	5,4	5,4	5,8
Полтавська	3,3	3,0	3,0	2,9	2,9	2,9	3,0	2,9	3,1	3,2	3,1
Рівненська	2,1	2,3	2,4	2,3	2,2	2,3	2,4	2,3	2,2	2,6	2,6
Сумська	2,6	2,6	2,5	2,3	2,3	2,2	2,4	2,2	2,3	2,3	2,3
Тернопільська	1,8	1,8	1,8	1,8	1,9	2,0	2,1	2,0	1,9	2,2	2,2
Харківська	6,5	6,4	6,5	6,0	5,9	5,7	6,1	6,6	6,9	6,9	6,8
Херсонська	1,8	1,8	1,9	2,0	2,1	2,1	2,1	2,0	1,9	2,1	2,0
Хмельницька	2,2	2,4	2,3	2,6	2,7	2,7	2,7	2,5	2,4	2,7	2,7
Черкаська	2,5	2,5	2,5	2,5	2,5	2,6	2,7	2,6	2,5	2,6	2,5
Чернівецька	1,5	1,4	1,5	1,5	1,6	1,6	1,7	1,7	1,6	1,8	1,8
Чернігівська	2,3	2,2	2,2	2,2	2,1	2,2	2,3	2,2	2,1	2,2	2,1
м.Київ	12,0	13,2	13,5	15,6	16,0	15,8	13,1	14,6	14,0	10,9	10,8
м.Севастополь	0,8	0,7	0,8	0,8	0,8	0,8	0,8	0,8	0,9	0,9	1,1

¹ Див. виноску до табл.2.9.

5.10. Структура витрат населення

(відсотків до підсумку)

	2001 ¹	2002 ¹	2003	2004	2005	2006	2007	2008	2009	2010	2011
УКРАЇНА	100,0	100,0	100,0	100,0	100,0	100,0	100,0	100,0	100,0	100,0	100,0
Автономна											
Республіка Крим	3,9	3,9	4,1	4,1	4,0	4,0	4,0	4,0	3,9	4,0	4,0
Вінницька	2,7	2,6	2,7	2,7	2,8	2,8	2,9	2,9	3,0	2,9	2,9
Волинська	1,9	1,9	1,8	1,8	1,8	1,8	1,8	1,8	1,8	1,8	1,8
Дніпропетровська	8,4	8,2	8,1	8,1	8,0	7,6	7,4	7,5	7,2	7,4	7,6
Донецька	8,9	8,7	8,8	8,6	8,6	9,1	9,4	9,4	9,3	9,4	9,5
Житомирська	2,0	2,0	2,1	2,1	2,1	2,1	2,1	2,1	2,1	2,2	2,2
Закарпатська	2,0	2,0	2,2	2,3	2,2	2,1	1,9	1,9	2,0	2,0	1,9
Запорізька	4,7	4,5	4,4	4,4	4,4	4,0	3,9	3,8	3,9	4,0	4,1
Івано-Франківська	2,1	2,1	2,0	2,0	2,0	2,0	2,1	2,2	2,3	2,3	2,4
Київська	3,8	3,6	3,3	3,2	3,1	3,3	3,5	3,6	3,6	3,6	3,7
Кіровоградська	2,2	2,1	1,9	1,9	1,8	1,8	1,7	1,7	1,7	1,7	1,7
Луганська	4,4	4,1	4,0	3,8	3,7	3,7	3,7	3,8	3,9	4,0	4,1
Львівська	5,2	5,2	5,2	5,2	5,1	4,8	4,7	4,6	4,6	4,8	4,9
Миколаївська	2,2	2,3	2,2	2,3	2,2	2,2	2,3	2,3	2,3	2,3	2,3
Одеська	4,8	5,2	5,2	5,5	5,6	5,6	5,6	5,5	5,8	5,9	6,0
Полтавська	3,3	3,2	3,1	2,9	2,9	2,9	2,8	2,8	2,8	2,8	2,8
Рівненська	2,1	2,2	2,1	2,0	2,0	1,9	1,8	1,8	1,9	2,0	2,0
Сумська	2,5	2,4	2,2	2,0	2,0	2,0	1,9	1,9	1,9	1,9	2,0
Тернопільська	1,6	1,6	1,6	1,5	1,5	1,6	1,5	1,6	1,6	1,7	1,7
Харківська	7,1	7,3	7,3	7,2	7,1	6,6	6,5	6,6	6,7	6,9	7,0
Херсонська	1,8	1,9	1,9	1,9	1,9	1,9	1,9	1,9	1,9	1,9	1,9
Хмельницька	2,6	2,7	2,7	2,6	2,5	2,4	2,3	2,3	2,3	2,3	2,3
Черкаська	2,2	2,2	2,2	2,2	2,3	2,3	2,4	2,4	2,3	2,4	2,4
Чернівецька	1,6	1,6	1,6	1,6	1,5	1,5	1,5	1,5	1,5	1,5	1,5
Чернігівська	2,2	2,1	2,0	2,0	1,9	1,9	1,8	1,8	1,8	1,9	1,9
м.Київ	12,8	13,2	14,4	15,2	16,1	17,1	17,6	17,3	16,9	15,4	14,4
м.Севастополь	0,8	0,9	0,9	0,9	0,9	1,0	1,0	1,0	1,0	1,0	1,0

¹ Див. виноску до табл.3.1.

5.11. Структура придбання товарів та послуг

(відсотків до підсумку)

	2001	2002	2003	2004	2005	2006	2007	2008	2009	2010	2011
УКРАЇНА	100,0	100,0	100,0	100,0	100,0	100,0	100,0	100,0	100,0	100,0	100,0
Автономна											
Республіка Крим	3,9	4,0	4,1	4,1	4,1	4,1	4,1	4,1	4,1	4,1	4,1
Вінницька	2,7	2,6	2,8	2,8	2,8	2,9	3,0	3,0	3,0	3,0	2,9
Волинська	2,0	1,9	1,9	1,9	1,9	1,9	1,8	1,9	1,9	1,9	1,9
Дніпропетровська	8,4	8,1	7,9	8,0	7,8	7,4	7,2	7,3	7,2	7,3	7,5
Донецька	8,6	8,4	8,5	8,2	8,3	8,9	9,1	9,4	9,4	9,4	9,4
Житомирська	2,1	2,1	2,1	2,2	2,2	2,2	2,2	2,2	2,2	2,2	2,3
Закарпатська	2,0	2,1	2,3	2,4	2,3	2,1	2,0	2,0	2,0	2,0	2,0
Запорізька	4,7	4,5	4,4	4,4	4,3	4,0	3,8	3,8	3,9	4,0	4,1
Івано-Франківська	2,1	2,1	2,0	2,0	2,0	2,1	2,2	2,3	2,4	2,4	2,3
Київська	3,9	3,6	3,3	3,1	3,1	3,4	3,5	3,6	3,6	3,6	3,7
Кіровоградська	2,3	2,1	2,0	1,9	1,9	1,8	1,8	1,8	1,7	1,8	1,8
Луганська	4,4	4,1	3,9	3,7	3,6	3,7	3,7	3,8	3,9	4,0	4,1
Львівська	5,3	5,3	5,3	5,2	5,2	4,9	4,8	4,7	4,8	4,9	5,0
Миколаївська	2,2	2,3	2,2	2,2	2,2	2,2	2,3	2,3	2,3	2,3	2,3
Одеська	4,8	5,2	5,2	5,6	5,6	5,6	5,6	5,5	5,8	5,9	6,1
Полтавська	3,3	3,2	3,1	2,9	2,9	2,9	2,9	2,8	2,9	2,8	2,8
Рівненська	2,2	2,3	2,2	2,1	2,0	1,9	1,8	1,9	1,9	2,0	2,1
Сумська	2,5	2,4	2,2	2,1	2,1	2,0	1,9	1,9	1,9	2,0	2,0
Тернопільська	1,6	1,7	1,6	1,6	1,5	1,6	1,6	1,6	1,7	1,7	1,8
Харківська	7,1	7,4	7,4	7,3	7,2	6,8	6,7	6,8	6,9	7,0	7,1
Херсонська	1,9	2,0	2,0	2,0	2,0	2,0	2,0	1,9	1,9	1,9	2,0
Хмельницька	2,6	2,8	2,8	2,7	2,6	2,5	2,4	2,4	2,4	2,5	2,4
Черкаська	2,2	2,2	2,2	2,2	2,3	2,4	2,5	2,4	2,4	2,4	2,4
Чернівецька	1,7	1,7	1,7	1,6	1,6	1,5	1,5	1,5	1,5	1,5	1,6
Чернігівська	2,2	2,1	2,1	2,0	1,9	1,9	1,9	1,9	1,9	2,0	2,0
м.Київ	12,3	12,7	13,9	14,9	15,6	16,3	16,7	16,2	15,4	14,4	13,3
м.Севастополь	0,8	0,9	0,9	0,9	1,0	1,0	1,0	1,0	1,0	1,0	1,0

¹ Див. виноску до табл.3.3.

5.12. Структура доходів від власності (сплачених)

(відсотків до підсумку)

	2001	2002	2003	2004	2005	2006	2007	2008	2009	2010	2011
УКРАЇНА	100,0	100,0	100,0	100,0	100,0	100,0	100,0	100,0	100,0	100,0	100,0
Автономна											
Республіка Крим	4,2	3,9	3,6	2,8	2,7	2,9	3,1	2,5	2,8	2,8	2,6
Вінницька	1,1	0,9	1,3	1,6	1,8	1,9	1,9	1,8	1,8	1,7	1,5
Волинська	1,1	0,9	1,2	1,2	1,4	1,4	1,4	1,4	1,5	1,4	1,3
Дніпропетровська	11,6	12,0	11,3	10,4	10,7	11,5	10,1	9,4	8,4	7,9	7,3
Донецька	6,8	8,7	9,3	9,8	9,6	8,4	7,2	6,9	6,7	6,7	6,4
Житомирська	0,5	0,6	1,4	1,6	1,8	1,7	1,6	1,5	1,5	1,4	1,4
Закарпатська	1,0	1,5	2,0	2,4	2,4	2,3	2,1	1,8	1,9	1,9	1,5
Запорізька	1,6	2,4	3,2	3,1	3,5	3,5	3,2	3,0	2,9	2,8	2,6
Івано-Франківська	1,0	1,2	1,6	1,7	1,8	1,6	1,7	1,7	1,8	1,8	1,8
Київська	0,5	0,6	0,9	1,0	1,5	1,6	1,3	1,2	3,2	2,8	3,5
Кіровоградська	1,1	0,9	1,2	1,3	1,4	1,3	1,1	1,1	1,1	1,0	0,9
Луганська	1,6	1,8	2,6	2,7	2,9	2,8	2,7	2,3	2,1	1,9	1,8
Львівська	3,2	2,7	3,2	3,4	3,5	3,6	3,3	3,2	3,4	3,3	3,0
Миколаївська	1,1	1,4	2,1	1,9	2,0	2,2	2,1	2,1	2,1	2,0	1,8
Одеська	2,1	3,3	4,6	5,9	5,8	6,7	8,5	7,5	7,7	8,4	7,3
Полтавська	1,6	1,8	2,2	2,2	2,1	2,2	2,0	2,0	1,9	1,8	1,7
Рівненська	0,5	0,6	0,9	1,2	1,5	1,4	1,3	1,3	1,3	1,3	1,2
Сумська	0,5	0,6	1,2	1,1	1,2	1,2	1,1	1,2	1,1	1,0	1,0
Тернопільська	0,5	0,3	0,8	1,0	1,2	1,1	1,1	1,0	1,1	1,1	0,9
Харківська	6,3	6,0	5,3	5,3	5,6	5,2	5,1	5,1	5,5	5,7	5,0
Херсонська	2,1	1,8	2,1	1,8	1,9	1,8	1,6	1,6	1,6	1,7	1,5
Хмельницька	0,5	0,9	1,3	1,5	1,7	1,7	1,7	1,7	1,8	1,8	1,7
Черкаська	1,1	1,2	1,4	1,7	2,0	1,8	1,7	1,6	1,5	1,5	1,4
Чернівецька	0,5	0,6	1,2	1,5	1,5	1,5	1,5	1,4	1,4	1,3	1,1
Чернігівська	0,5	0,6	1,2	1,2	1,2	1,1	1,0	1,0	0,9	0,9	0,9
м.Київ	46,3	41,9	32,2	30,0	26,6	26,9	29,9	33,6	32,3	33,5	38,4
м.Севастополь	1,1	0,9	0,7	0,7	0,7	0,7	0,7	1,1	0,7	0,6	0,5

5.13. Структура поточних податків на доходи, майно та інших сплачених поточних трансфертів

(відсотків до підсумку)

	2001	2002	2003	2004	2005	2006	2007	2008	2009	2010	2011
УКРАЇНА	100,0	100,0	100,0	100,0	100,0	100,0	100,0	100,0	100,0	100,0	100,0
Автономна											
Республіка Крим	3,6	3,5	3,5	3,6	3,4	3,3	3,4	3,4	3,4	3,4	3,2
Вінницька	2,3	2,2	2,2	2,3	2,1	2,1	2,1	2,3	3,3	2,4	2,5
Волинська	1,1	1,2	1,2	1,3	1,2	1,2	1,3	1,5	1,3	1,3	1,4
Дніпропетровська	9,1	9,0	9,0	8,9	9,3	8,9	8,8	8,3	6,6	8,5	8,8
Донецька	12,2	11,9	12,0	12,3	12,1	11,4	11,2	11,1	9,6	11,4	11,7
Житомирська	1,6	1,6	1,7	1,9	1,8	1,7	1,8	1,8	2,0	1,9	2,0
Закарпатська	1,5	1,4	1,5	1,5	1,4	1,4	1,4	1,4	1,6	1,6	1,5
Запорізька	5,2	4,9	4,8	4,6	4,6	4,3	4,1	4,1	4,2	3,9	4,1
Івано-Франківська	1,7	1,7	1,7	1,7	1,7	1,6	1,6	1,7	1,5	1,7	1,7
Київська	3,0	3,2	3,3	3,5	3,5	3,3	3,8	4,0	4,2	4,1	4,2
Кіровоградська	1,5	1,5	1,5	1,6	1,5	1,4	1,4	1,5	2,0	1,6	1,6
Луганська	4,4	4,3	4,3	4,8	4,6	4,3	4,2	4,3	4,5	4,6	4,6
Львівська	4,0	4,1	4,3	4,4	4,1	4,1	4,1	4,2	3,2	4,4	4,5
Миколаївська	2,6	2,6	2,5	2,3	2,1	2,0	1,9	2,1	2,1	2,1	2,1
Одеська	5,0	5,0	5,0	4,8	4,8	4,6	4,8	4,7	4,5	4,7	4,8
Полтавська	3,2	3,3	3,2	3,1	3,1	2,9	2,9	2,9	2,1	3,1	3,2
Рівненська	1,4	1,5	1,5	1,7	1,5	1,5	1,5	1,6	1,6	1,6	1,7
Сумська	2,1	2,0	2,1	2,0	1,9	1,8	1,7	1,8	1,7	1,9	1,9
Тернопільська	1,0	1,1	1,1	1,2	1,1	1,0	1,1	1,1	1,7	1,2	1,3
Харківська	6,1	6,2	6,3	5,9	5,9	5,6	5,5	5,5	4,5	5,6	5,7
Херсонська	1,4	1,4	1,5	1,5	1,4	1,4	1,4	1,5	1,7	1,5	1,5
Хмельницька	1,5	1,6	1,7	1,8	1,6	1,6	1,7	1,7	2,1	1,9	1,8
Черкаська	1,9	2,0	2,0	2,0	1,9	1,9	1,9	2,0	2,0	2,0	2,1
Чернівецька	0,9	0,9	1,0	1,0	0,9	0,9	0,9	1,5	1,4	1,0	1,1
Чернігівська	1,7	1,7	1,7	1,7	1,6	1,6	1,5	1,8	1,8	1,7	1,5
м.Київ	18,7	18,0	18,3	17,6	20,0	23,3	23,1	21,2	24,1	19,9	18,6
м.Севастополь	1,0	1,1	1,1	1,0	0,9	0,9	0,9	1,0	1,3	1,0	0,9

¹ Див. виноску до табл.3.5.

5.14. Структура поточних податків на доходи, майно тощо

(відсотків до підсумку)

	2001	2002	2003	2004	2005	2006	2007	2008	2009	2010	2011
УКРАЇНА	100,0	100,0	100,0	100,0	100,0	100,0	100,0	100,0	100,0	100,0	100,0
Автономна											
Республіка Крим	3,7	3,5	3,5	3,6	3,4	3,3	3,4	3,3	2,9	3,5	3,0
Вінницька	2,1	2,2	2,2	2,3	2,2	2,2	2,2	2,2	3,7	2,4	2,5
Волинська	1,1	1,1	1,2	1,3	1,3	1,3	1,3	1,4	1,2	1,3	1,4
Дніпропетровська	9,3	9,2	9,0	8,9	9,5	9,1	8,9	8,7	6,2	8,6	8,8
Донецька	12,3	11,9	12,0	12,3	12,7	11,9	11,7	11,6	9,2	11,5	11,8
Житомирська	1,5	1,6	1,7	1,9	1,8	1,8	1,9	1,8	2,0	1,9	2,2
Закарпатська	1,4	1,4	1,5	1,5	1,4	1,4	1,4	1,4	1,6	1,4	1,5
Запорізька	5,3	5,0	4,8	4,6	4,6	4,3	4,3	4,2	4,4	4,1	4,2
Івано-Франківська	1,7	1,7	1,7	1,7	1,8	1,7	1,7	1,7	1,4	1,7	1,8
Київська	3,0	3,1	3,3	3,5	3,6	3,4	4,0	4,0	4,2	3,9	4,2
Кіровоградська	1,4	1,4	1,5	1,6	1,5	1,4	1,5	1,4	2,1	1,6	1,7
Луганська	4,3	4,3	4,3	4,8	4,8	4,5	4,4	4,5	4,5	4,5	4,5
Львівська	4,0	4,2	4,3	4,4	4,2	4,1	4,2	4,2	2,5	4,3	4,5
Миколаївська	2,6	2,6	2,5	2,3	2,2	2,1	2,0	2,0	2,1	2,1	2,2
Одеська	5,1	5,1	5,0	4,8	4,6	4,4	4,8	4,5	4,3	4,7	4,6
Полтавська	3,2	3,3	3,2	3,1	3,2	3,0	3,0	3,0	1,8	3,2	3,4
Рівненська	1,4	1,5	1,5	1,7	1,6	1,5	1,6	1,6	1,6	1,6	1,8
Сумська	2,2	2,0	2,1	2,0	1,9	1,8	1,8	1,8	1,6	1,9	1,9
Тернопільська	1,0	1,1	1,1	1,2	1,1	1,1	1,1	1,1	1,8	1,2	1,5
Харківська	6,2	6,3	6,3	5,9	5,9	5,6	5,6	5,4	4,1	5,5	5,6
Херсонська	1,4	1,4	1,5	1,5	1,4	1,4	1,4	1,4	1,6	1,5	1,5
Хмельницька	1,5	1,6	1,7	1,8	1,7	1,7	1,8	1,8	2,3	1,9	1,9
Черкаська	2,0	2,0	2,0	2,0	2,0	1,9	2,0	1,9	2,0	2,1	2,2
Чернівецька	0,9	0,9	1,0	1,0	0,9	0,9	1,0	1,0	1,6	1,0	1,1
Чернігівська	1,7	1,7	1,7	1,7	1,7	1,6	1,6	1,6	1,8	1,6	1,5
м.Київ	18,7	18,7	18,3	17,6	18,1	21,6	20,5	21,6	26,2	20,0	17,9
м.Севастополь	1,0	1,2	1,1	1,0	0,9	1,0	0,9	0,9	1,3	1,0	0,8

5.15. Структура внесків на соціальне страхування

(відсотків до підсумку)

	2001	2002	2003	2004	2005	2006	2007	2008	2009	2010	2011
УКРАЇНА	100,0	100,0	100,0	100,0	100,0	100,0	100,0	100,0	100,0	100,0	100,0
Автономна											
Республіка Крим	3,6	3,6	3,6	3,6	3,1	2,9	3,1	3,0	3,4	3,3	3,4
Вінницька	2,6	2,5	2,7	2,7	2,2	2,1	2,2	2,6	2,3	2,3	2,3
Волинська	1,3	1,2	1,6	1,5	1,4	1,3	1,4	1,9	1,4	1,4	1,3
Дніпропетровська	9,8	9,8	9,4	9,0	9,8	9,4	9,1	8,5	8,5	8,6	9,1
Донецька	12,8	13,2	12,3	12,7	12,2	11,0	11,2	10,9	11,4	11,4	12,1
Житомирська	2,0	1,9	2,1	2,2	1,8	1,6	1,7	1,9	1,8	1,8	1,8
Закарпатська	1,5	1,4	1,6	1,7	1,4	1,4	1,5	1,5	1,5	1,6	1,3
Запорізька	5,4	5,3	4,8	4,7	4,4	4,0	4,2	4,2	3,9	4,0	4,1
Івано-Франківська	1,9	1,8	1,9	2,0	1,7	1,6	1,7	1,7	1,7	1,7	1,7
Київська	3,5	3,6	3,6	3,5	3,4	3,2	3,7	3,6	3,9	4,0	3,8
Кіровоградська	1,7	1,6	1,7	1,7	1,4	1,3	1,4	1,7	1,6	1,5	1,5
Луганська	5,3	5,4	5,2	5,1	4,5	4,1	4,3	4,3	4,5	4,6	4,9
Львівська	4,4	4,4	4,7	4,6	4,2	4,2	4,2	4,3	4,8	4,6	4,6
Миколаївська	2,7	2,7	2,7	2,4	2,1	2,0	1,9	2,0	2,1	2,0	2,0
Одеська	4,5	4,6	4,7	4,7	4,4	4,3	4,6	4,4	4,7	4,8	4,7
Полтавська	3,4	3,4	3,4	3,4	3,1	2,8	2,9	2,9	2,9	2,9	3,1
Рівненська	1,7	1,6	1,8	1,9	1,5	1,5	1,5	1,5	1,6	1,6	1,6
Сумська	2,4	2,3	2,4	2,3	1,9	1,8	1,8	2,2	2,1	1,9	1,8
Тернопільська	1,3	1,2	1,3	1,4	1,1	1,1	1,1	1,2	1,2	1,2	1,2
Харківська	6,0	6,3	6,2	5,9	5,8	6,0	5,8	5,5	5,7	5,5	5,5
Херсонська	1,7	1,6	1,7	1,7	1,5	1,4	1,4	1,5	1,4	1,4	1,4
Хмельницька	2,1	1,9	2,0	2,1	1,6	1,6	1,7	1,7	1,8	1,8	1,8
Черкаська	2,2	2,1	2,2	2,3	1,9	1,9	2,0	2,0	2,0	2,0	2,0
Чернівецька	1,0	0,9	1,1	1,2	1,0	0,9	1,0	3,4	1,0	1,1	1,0
Чернігівська	2,0	1,7	2,0	1,9	1,5	1,5	1,6	1,6	1,9	1,8	1,6
м.Київ	12,6	13,3	12,5	13,1	20,4	24,5	22,3	19,3	20,1	20,3	19,5
м.Севастополь	0,6	0,7	0,8	0,7	0,7	0,6	0,7	0,7	0,8	0,9	0,9

**6. Питома вага складових
доходів та витрат населення регіону
в їх загальному обсязі**

6.1. Питома вага заробітної плати в загальному обсязі доходу населення регіону

(відсотків до загального обсягу доходів населення регіону)

	2001	2002	2003	2004	2005	2006	2007	2008	2009	2010	2011
УКРАЇНА	42,6	42,7	43,9	42,7	42,1	43,4	44,8	43,3	40,8	40,8	41,8
Автономна											
Республіка Крим	43,9	45,5	43,3	42,4	41,2	42,8	41,3	39,8	37,5	37,8	37,9
Вінницька	37,9	38,7	36,6	35,5	34,6	36,4	36,7	36,5	33,6	32,7	33,0
Волинська	34,8	35,1	35,3	35,7	35,0	35,8	36,3	34,8	33,4	32,4	32,1
Дніпропетровська	47,9	48,8	49,4	48,3	47,9	48,9	51,1	49,6	46,4	46,6	47,9
Донецька	51,0	49,0	50,0	48,9	49,1	49,4	50,4	47,8	44,9	45,0	45,5
Житомирська	38,5	37,7	38,0	37,1	36,6	37,6	38,8	37,4	35,7	34,3	34,9
Закарпатська	37,7	37,3	36,5	36,0	35,4	37,1	36,9	35,7	34,2	32,9	32,3
Запорізька	47,6	48,0	48,7	47,1	46,2	46,3	47,5	45,9	43,3	42,8	44,1
Івано-Франківська	37,8	37,1	34,6	34,0	34,0	34,7	35,7	33,8	31,3	30,2	29,5
Київська	37,9	40,7	42,6	43,8	43,5	44,6	45,7	44,2	40,4	40,1	42,2
Кіровоградська	36,1	37,4	37,4	37,0	36,4	37,5	37,9	36,6	34,7	33,6	33,5
Луганська	46,4	46,6	47,2	45,2	44,0	45,0	46,3	43,5	40,8	41,4	43,0
Львівська	41,1	42,1	40,5	39,8	40,0	41,3	42,4	40,9	39,1	38,0	38,1
Миколаївська	48,4	47,6	47,3	45,0	43,5	44,2	44,3	42,2	40,1	39,1	40,5
Одеська	47,7	49,2	45,9	42,1	40,7	42,4	43,8	42,2	39,1	39,2	40,0
Полтавська	42,6	42,5	43,4	42,2	41,6	43,4	44,1	42,7	39,6	39,7	40,4
Рівненська	36,4	36,5	37,4	37,7	37,6	38,1	38,4	37,5	35,2	33,6	33,9
Сумська	41,0	41,6	43,0	42,1	41,0	41,7	41,9	40,6	38,0	37,3	37,4
Тернопільська	34,1	33,5	31,4	30,9	30,4	32,1	33,4	32,6	30,8	29,5	30,1
Харківська	43,3	43,9	44,6	43,4	41,4	42,1	42,8	41,4	39,4	38,8	39,6
Херсонська	41,1	40,0	38,7	36,0	35,2	36,6	36,9	35,2	33,4	32,3	33,0
Хмельницька	37,2	36,9	37,7	34,9	34,1	35,2	35,3	34,2	32,7	31,9	32,3
Черкаська	39,8	39,6	38,2	37,7	37,4	38,5	39,3	37,6	36,0	35,7	36,8
Чернівецька	35,1	35,8	33,5	31,7	31,3	32,8	33,3	32,2	30,9	29,4	29,2
Чернігівська	36,7	37,4	38,9	37,9	37,1	39,0	40,0	39,0	36,2	36,1	37,4
м.Київ	53,1	52,0	49,7	48,6	48,0	50,8	55,0	54,3	51,3	54,7	57,7
м.Севастополь	49,9	51,6	50,8	48,8	47,8	49,7	48,7	46,2	41,6	41,8	40,9

6.2. Питома вага прибутку та змішаного доходу в загальному обсязі доходу населення регіону

(відсотків до загального обсягу доходів населення регіону)

	2001	2002	2003	2004	2005	2006	2007	2008	2009	2010	2011
УКРАЇНА	18,7	18,1	16,8	16,0	15,3	14,7	15,3	15,5	14,5	14,5	15,8
Автономна											
Республіка Крим	15,6	15,3	13,5	13,4	13,3	13,8	14,6	15,7	15,4	15,2	16,0
Вінницька	27,2	25,9	25,8	23,6	22,3	21,4	23,4	23,9	21,8	21,4	23,1
Волинська	28,6	28,9	25,2	22,8	22,6	21,9	21,6	21,9	20,7	20,1	20,9
Дніпропетровська	16,8	16,2	14,2	13,1	12,4	11,9	12,6	12,2	11,3	11,4	12,7
Донецька	14,1	13,9	11,9	12,1	11,8	11,3	12,5	12,9	12,3	12,6	13,9
Житомирська	21,3	21,9	21,3	20,1	18,8	17,4	17,8	18,7	17,9	17,8	19,7
Закарпатська	30,0	28,3	24,9	23,7	22,2	20,8	21,5	21,6	20,9	19,7	20,3
Запорізька	18,2	17,8	16,5	17,1	16,5	16,4	16,4	16,9	15,7	16,0	17,5
Івано-Франківська	28,8	28,3	24,5	21,9	20,2	20,2	21,1	22,3	21,6	21,5	23,2
Київська	26,9	25,5	22,5	19,0	17,7	16,6	16,9	16,8	15,4	15,3	16,9
Кіровоградська	24,0	22,2	21,2	19,8	18,7	17,2	17,5	18,3	17,4	17,1	18,7
Луганська	14,4	13,0	12,6	11,5	11,6	10,5	11,1	11,4	10,9	11,0	11,9
Львівська	24,1	23,2	19,7	18,5	17,0	16,8	17,3	17,6	16,3	15,9	17,1
Миколаївська	15,6	15,2	14,8	15,7	15,7	15,2	15,1	15,8	15,7	15,3	16,6
Одеська	16,1	15,4	14,4	14,6	14,7	14,2	15,1	15,1	14,7	14,9	16,3
Полтавська	19,8	21,0	18,7	18,3	17,0	15,5	15,8	16,0	15,2	15,3	16,6
Рівненська	26,0	25,5	21,8	20,4	19,6	18,5	19,5	19,9	19,2	18,6	20,3
Сумська	21,7	19,9	19,0	18,0	17,5	17,2	18,5	19,2	18,2	17,9	19,1
Тернопільська	27,7	27,5	22,0	19,5	18,4	18,6	20,0	20,9	19,9	19,1	20,5
Харківська	19,1	19,5	17,5	17,7	17,4	17,1	17,4	17,9	16,8	16,7	17,8
Херсонська	21,5	22,8	20,8	21,2	20,7	19,4	19,6	20,6	20,1	20,0	21,9
Хмельницька	28,0	26,0	23,6	23,0	21,4	21,0	21,7	22,7	21,6	20,7	22,1
Черкаська	19,6	18,5	17,6	15,8	14,3	13,8	15,1	15,7	15,2	15,3	16,9
Чернівецька	27,8	26,1	21,1	19,9	19,5	20,0	21,2	21,8	21,0	20,2	21,1
Чернігівська	25,4	24,2	23,2	21,9	20,5	18,6	18,3	18,1	16,8	16,6	18,3
м.Київ	8,7	9,6	8,4	7,8	7,7	7,4	7,9	7,6	6,3	6,7	7,5
м.Севастополь	9,2	10,1	9,2	9,2	9,9	9,6	8,8	8,7	7,7	7,6	7,9

6.3. Питома вага доходів від власності (одержаних) в загальному обсязі доходу населення регіону

(відсотків до загального обсягу доходів населення регіону)

	2001	2002	2003	2004	2005	2006	2007	2008	2009	2010	2011
УКРАЇНА	2,7	2,8	3,1	3,0	2,9	2,9	3,2	3,4	3,9	6,2	5,4
Автономна											
Республіка Крим	3,6	3,0	3,1	2,7	2,3	2,1	2,5	2,5	3,0	5,9	5,0
Вінницька	4,0	3,8	2,8	3,4	2,9	2,8	3,1	2,9	3,7	5,8	4,9
Волинська	2,1	2,1	2,2	2,0	1,8	1,8	2,3	2,5	2,6	5,3	4,4
Дніпропетровська	2,6	3,2	3,6	3,4	3,2	3,2	3,5	3,6	4,4	6,8	5,6
Донецька	1,6	2,0	2,4	2,1	2,0	2,0	2,3	2,4	2,8	5,1	4,9
Житомирська	3,0	2,7	2,3	2,0	1,9	1,9	1,9	1,9	2,3	4,9	4,1
Закарпатська	0,5	0,6	0,8	0,8	0,8	1,0	1,4	1,8	1,5	4,2	3,9
Запорізька	3,0	3,3	3,1	3,0	3,1	2,8	3,3	3,0	3,7	6,0	5,2
Івано-Франківська	1,0	1,2	1,3	1,4	1,4	1,5	1,8	2,0	2,2	4,7	3,8
Київська	2,1	2,3	2,6	2,6	2,5	2,6	2,7	2,3	4,2	6,5	4,5
Кіровоградська	5,8	5,1	5,6	4,6	4,3	4,0	4,4	3,7	5,0	7,1	5,6
Луганська	1,8	1,6	2,1	1,9	1,8	1,7	1,9	1,9	2,0	4,6	4,5
Львівська	1,7	1,9	2,0	2,3	2,3	2,4	2,9	3,1	3,4	5,7	4,6
Миколаївська	3,8	5,1	4,8	4,1	4,0	3,8	3,6	3,5	4,3	6,6	5,3
Одеська	3,1	3,3	3,0	3,0	2,6	2,7	3,2	3,6	4,0	6,2	5,2
Полтавська	4,5	4,8	4,9	4,8	4,9	4,6	4,4	4,0	5,4	6,6	6,4
Рівненська	1,7	1,6	1,4	1,4	1,4	1,5	1,8	2,0	2,3	4,8	4,1
Сумська	2,6	3,0	2,9	2,5	2,2	2,1	2,4	2,5	3,2	5,1	4,7
Тернопільська	3,4	2,8	3,5	2,7	2,6	2,4	2,6	2,7	3,0	5,5	4,5
Харківська	2,9	2,9	3,0	2,8	2,6	2,7	3,0	2,8	3,3	5,7	5,0
Херсонська	4,4	4,1	3,4	3,2	2,7	2,5	3,4	3,2	3,6	6,0	5,2
Хмельницька	3,5	3,5	2,8	2,8	2,4	2,5	2,7	2,7	3,5	5,4	4,6
Черкаська	4,4	4,9	5,4	5,1	5,1	5,0	4,6	5,2	5,5	7,3	6,0
Чернівецька	1,5	1,7	1,3	1,5	1,5	1,5	1,8	2,1	2,3	5,2	4,3
Чернігівська	2,9	2,9	2,7	2,8	2,6	2,6	2,8	2,7	3,3	5,4	5,1
м.Київ	3,6	4,1	5,0	5,4	5,3	5,7	5,9	6,8	6,7	9,0	8,2
м.Севастополь	1,0	1,0	1,1	1,2	1,4	1,4	2,1	3,3	2,5	5,6	5,0

**6.4. Питома вага соціальних допомог та інших одержаних поточних трансфертів
у загальному обсязі доходу населення регіону**

(відсотків до загального обсягу доходів населення регіону)

	2001	2002	2003	2004	2005	2006	2007	2008	2009	2010	2011
УКРАЇНА	36,0	36,4	36,2	38,3	39,7	39,0	36,7	37,8	40,8	38,5	37,0
Автономна											
Республіка Крим	36,9	36,2	40,1	41,5	43,2	41,3	41,6	42,0	44,1	41,1	41,1
Вінницька	30,9	31,6	34,8	37,5	40,2	39,4	36,8	36,7	40,9	40,1	39,0
Волинська	34,5	33,9	37,3	39,5	40,6	40,5	39,8	40,8	43,3	42,2	42,6
Дніпропетровська	32,7	31,8	32,8	35,2	36,5	36,0	32,8	34,6	37,9	35,2	33,8
Донецька	33,3	35,1	35,7	36,9	37,1	37,3	34,8	36,9	40,0	37,3	35,7
Житомирська	37,2	37,7	38,4	40,8	42,7	43,1	41,5	42,0	44,1	43,0	41,3
Закарпатська	31,8	33,8	37,8	39,5	41,6	41,1	40,2	40,9	43,4	43,2	43,5
Запорізька	31,2	30,9	31,7	32,8	34,2	34,5	32,8	34,2	37,3	35,2	33,2
Івано-Франківська	32,4	33,4	39,6	42,7	44,4	43,6	41,4	41,9	44,9	43,6	43,5
Київська	33,1	31,5	32,3	34,6	36,3	36,2	34,7	36,7	40,0	38,1	36,4
Кіровоградська	34,1	35,3	35,8	38,6	40,6	41,3	40,2	41,4	42,9	42,2	42,2
Луганська	37,4	38,8	38,1	41,4	42,6	42,8	40,7	43,2	46,3	43,0	40,6
Львівська	33,1	32,8	37,8	39,4	40,7	39,5	37,4	38,4	41,2	40,4	40,2
Миколаївська	32,2	32,1	33,1	35,2	36,8	36,8	37,0	38,5	39,9	39,0	37,6
Одеська	33,1	32,1	36,7	40,3	42,0	40,7	37,9	39,1	42,2	39,7	38,5
Полтавська	33,1	31,7	33,0	34,7	36,5	36,5	35,7	37,3	39,8	38,4	36,6
Рівненська	35,9	36,4	39,4	40,5	41,4	41,9	40,3	40,6	43,3	43,0	41,7
Сумська	34,7	35,5	35,1	37,4	39,3	39,0	37,2	37,7	40,6	39,7	38,8
Тернопільська	34,8	36,2	43,1	46,9	48,6	46,9	44,0	43,8	46,3	45,9	44,9
Харківська	34,7	33,7	34,9	36,1	38,6	38,1	36,8	37,9	40,5	38,8	37,6
Херсонська	33,0	33,1	37,1	39,6	41,4	41,5	40,1	41,0	42,9	41,7	39,9
Хмельницька	31,3	33,6	35,9	39,3	42,1	41,3	40,3	40,4	42,2	42,0	41,0
Черкаська	36,2	37,0	38,8	41,4	43,2	42,7	41,0	41,5	43,3	41,7	40,3
Чернівецька	35,6	36,4	44,1	46,9	47,7	45,7	43,7	43,9	45,8	45,2	45,4
Чернігівська	35,0	35,5	35,2	37,4	39,8	39,8	38,9	40,2	43,7	41,9	39,2
м.Київ	34,6	34,3	36,9	38,2	39,0	36,1	31,2	31,3	35,7	29,6	26,6
м.Севастополь	39,9	37,3	38,9	40,8	40,9	39,3	40,4	41,8	48,2	45,0	46,2

6.5. Питома вага соціальних допомог у загальному обсязі доходу населення регіону

(відсотків до загального обсягу доходів населення регіону)

	2001	2002	2003	2004	2005	2006	2007	2008	2009	2010	2011
УКРАЇНА	15,2	17,7	16,4	19,0	22,2	21,8	20,0	21,3	22,8	21,6	20,8
Автономна											
Республіка Крим	16,0	18,3	16,3	19,3	23,0	22,1	20,7	22,7	24,5	23,1	21,9
Вінницька	16,5	18,7	17,5	20,2	24,5	23,1	19,6	19,4	24,4	23,0	22,8
Волинська	16,8	18,1	18,0	21,1	24,3	23,8	21,9	23,0	25,5	24,9	23,6
Дніпропетровська	14,6	16,8	16,1	18,8	21,2	21,5	19,8	21,9	23,3	21,2	20,2
Донецька	16,9	19,5	18,6	22,2	24,4	24,5	22,3	24,9	26,7	24,8	23,5
Житомирська	20,5	20,9	19,7	22,3	25,2	25,3	23,8	25,2	27,0	25,2	25,2
Закарпатська	14,7	16,8	15,0	17,3	21,9	22,0	19,2	20,6	23,3	22,6	21,7
Запорізька	13,9	15,9	14,8	17,5	20,5	20,9	19,0	20,6	22,5	20,8	20,1
Івано-Франківська	15,3	17,6	16,6	19,4	23,8	23,0	20,9	21,6	23,5	22,7	21,8
Київська	16,1	18,6	17,5	21,3	23,7	23,1	20,3	22,9	24,4	23,2	23,4
Кіровоградська	16,3	18,4	17,6	20,8	24,4	24,4	22,9	24,3	26,0	24,7	24,1
Луганська	19,9	23,3	21,5	25,5	28,0	28,2	25,7	28,6	30,8	27,9	26,2
Львівська	14,5	16,8	15,3	17,8	21,6	21,9	19,7	20,6	22,0	20,9	20,2
Миколаївська	15,0	16,4	15,1	18,0	21,2	20,8	20,1	21,3	23,2	21,6	21,2
Одеська	15,3	17,1	15,1	17,2	21,0	19,9	19,1	20,6	22,0	20,4	19,5
Полтавська	16,0	17,5	16,4	19,2	22,4	22,3	21,0	22,9	24,0	22,5	21,6
Рівненська	18,0	19,0	18,1	20,6	23,5	24,1	21,5	22,4	24,6	23,2	22,7
Сумська	16,2	18,6	17,0	20,2	23,8	23,7	21,5	22,7	24,1	23,0	22,6
Тернопільська	16,1	19,5	17,7	20,9	25,5	24,6	21,2	21,8	23,6	22,8	22,4
Харківська	15,0	16,4	15,2	17,9	22,2	21,7	19,7	20,2	21,1	19,9	19,5
Херсонська	16,2	18,0	16,5	19,3	22,6	23,1	21,8	22,9	24,0	22,6	22,4
Хмельницька	16,0	18,3	17,3	19,9	23,9	23,5	22,6	23,3	25,0	23,7	23,3
Черкаська	18,0	20,7	18,8	22,1	25,7	25,2	23,2	24,3	26,2	24,6	23,9
Чернівецька	16,0	19,3	16,5	18,9	23,3	23,2	20,8	21,5	23,7	22,7	21,6
Чернігівська	18,1	20,3	18,6	21,8	25,3	24,7	23,3	24,5	26,0	25,0	24,5
м.Київ	10,6	12,0	10,9	11,1	13,9	13,0	12,0	12,5	12,5	12,3	12,1
м.Севастополь	19,3	20,0	17,6	20,2	21,7	19,6	19,8	22,8	27,0	24,3	21,7

6.6. Питома вага придбання товарів та послуг у загальному обсязі витрат та заощаджень населення регіону

(відсотків до загального обсягу витрат та заощаджень населення регіону)

	2001	2002	2003	2004	2005	2006	2007	2008	2009	2010	2011
УКРАЇНА	88,6	83,0	83,8	80,9	80,4	81,7	81,7	82,2	79,2	76,1	81,4
Автономна											
Республіка Крим	92,8	92,6	91,7	90,8	90,5	94,5	91,7	94,6	90,0	86,9	93,5
Вінницька	75,2	69,8	70,9	70,2	71,3	75,4	78,3	83,6	78,8	73,6	77,5
Волинська	95,0	85,5	85,5	83,9	83,7	86,3	86,2	88,1	86,5	81,7	86,7
Дніпропетровська	91,1	84,9	82,9	79,5	76,5	74,0	71,9	74,4	71,0	69,2	75,5
Донецька	73,5	66,3	67,2	61,8	62,4	67,2	69,5	70,7	69,2	66,5	71,3
Житомирська	76,5	71,3	72,6	69,9	70,5	73,1	73,5	75,2	75,5	71,3	77,8
Закарпатська	97,9	94,5	95,3	97,2	94,6	89,5	84,2	85,2	85,7	80,7	84,2
Запорізька	93,1	86,6	84,1	82,6	81,4	76,9	74,1	75,1	75,3	73,8	81,3
Івано-Франківська	83,1	76,9	71,0	66,9	66,5	71,8	75,4	78,2	79,3	75,9	80,9
Київська	83,3	78,9	73,1	70,3	68,3	74,7	77,6	79,6	73,9	71,2	77,5
Кіровоградська	97,5	87,7	81,6	77,9	76,7	77,8	78,1	78,7	76,3	72,7	78,0
Луганська	83,4	73,6	70,5	63,2	62,5	64,1	65,3	65,9	66,3	65,1	71,6
Львівська	95,7	88,8	83,1	81,1	80,5	79,4	78,1	77,7	76,8	74,6	80,6
Миколаївська	81,5	77,1	73,2	73,8	72,4	76,9	79,1	80,5	79,8	74,8	80,2
Одеська	98,6	100,7	92,5	92,1	93,1	96,6	97,5	97,3	96,5	93,9	101,9
Полтавська	86,2	78,1	75,9	70,3	69,4	71,4	72,2	73,1	72,7	68,3	72,7
Рівненська	92,7	89,8	84,8	80,9	78,9	76,8	75,2	77,5	78,2	75,0	81,0
Сумська	89,3	81,2	75,0	69,9	69,6	68,2	65,5	67,3	67,7	66,2	72,7
Тернопільська	83,2	82,6	74,7	69,7	67,8	70,9	71,3	75,1	75,1	74,0	80,9
Харківська	104,3	101,1	100,2	98,5	96,8	92,4	89,9	90,5	90,3	87,9	94,8
Херсонська	87,3	86,2	84,4	80,3	78,1	81,3	83,4	83,4	82,0	78,1	84,0
Хмельницька	91,9	91,1	91,6	83,9	81,2	80,3	78,2	80,1	77,7	73,7	78,2
Черкаська	79,1	76,4	75,4	73,9	74,3	79,6	82,5	82,6	80,5	77,6	85,3
Чернівецька	110,5	106,3	93,9	86,5	84,8	85,0	84,4	85,6	85,0	80,6	86,4
Чернігівська	82,6	75,6	74,6	69,8	68,6	72,1	70,8	72,8	70,1	70,3	78,1
м.Київ	119,0	110,3	110,3	108,1	110,6	109,8	109,9	102,9	89,3	84,0	84,2
м.Севастополь	109,9	106,6	97,6	98,5	102,7	108,9	105,9	106,3	98,6	95,6	98,5

6.7. Питома вага доходів від власності (сплачених) в загальному обсязі витрат та заощаджень населення регіону

(відсотків до загального обсягу витрат та заощаджень населення регіону)

	2001	2002	2003	2004	2005	2006	2007	2008	2009	2010	2011
УКРАЇНА	0,1	0,2	0,4	0,7	0,9	1,8	2,7	3,6	4,2	2,6	2,3
Автономна											
Республіка Крим	0,1	0,2	0,4	0,5	0,7	1,5	2,3	2,5	3,3	2,1	1,7
Вінницька	0,0	0,0	0,2	0,3	0,5	1,1	1,6	2,2	2,6	1,5	1,2
Волинська	0,1	0,1	0,3	0,4	0,8	1,4	2,1	3,0	3,7	2,1	1,6
Дніпропетровська	0,2	0,3	0,6	0,9	1,2	2,5	3,3	4,2	4,4	2,6	2,1
Донецька	0,1	0,2	0,4	0,6	0,8	1,4	1,8	2,3	2,6	1,6	1,4
Житомирська	0,0	0,0	0,2	0,4	0,7	1,3	1,8	2,2	2,7	1,6	1,4
Закарпатська	0,1	0,2	0,4	0,8	1,1	2,1	2,9	3,4	4,4	2,6	1,9
Запорізька	0,0	0,1	0,3	0,5	0,8	1,4	2,1	2,6	3,0	1,8	1,4
Івано-Франківська	0,1	0,1	0,3	0,5	0,7	1,2	1,9	2,6	3,2	2,0	1,7
Київська	0,0	0,0	0,1	0,2	0,4	0,7	1,0	1,2	3,6	1,9	2,1
Кіровоградська	0,1	0,1	0,2	0,4	0,7	1,2	1,7	2,1	2,5	1,4	1,2
Луганська	0,0	0,1	0,2	0,4	0,6	1,1	1,6	1,8	2,0	1,1	0,9
Львівська	0,1	0,1	0,3	0,4	0,6	1,3	1,8	2,3	3,0	1,7	1,4
Миколаївська	0,1	0,1	0,3	0,5	0,8	1,7	2,4	3,2	3,8	2,2	1,7
Одеська	0,1	0,2	0,4	0,8	1,1	2,5	5,0	5,8	6,9	4,6	3,4
Полтавська	0,1	0,1	0,3	0,4	0,6	1,2	1,7	2,2	2,5	1,5	1,3
Рівненська	0,0	0,0	0,2	0,4	0,7	1,2	1,7	2,3	2,9	1,6	1,3
Сумська	0,0	0,1	0,2	0,3	0,4	0,9	1,3	1,8	2,1	1,2	1,0
Тернопільська	0,0	0,0	0,2	0,4	0,6	1,1	1,6	2,1	2,7	1,6	1,2
Харківська	0,1	0,2	0,3	0,6	0,8	1,5	2,3	3,0	3,8	2,5	1,9
Херсонська	0,1	0,2	0,4	0,6	0,9	1,6	2,3	3,0	3,6	2,3	1,8
Хмельницька	0,0	0,1	0,2	0,4	0,6	1,2	1,8	2,6	3,2	1,9	1,6
Черкаська	0,1	0,1	0,2	0,5	0,7	1,3	1,9	2,3	2,7	1,6	1,3
Чернівецька	0,0	0,1	0,4	0,7	0,9	1,8	2,7	3,4	4,1	2,4	1,8
Чернігівська	0,0	0,1	0,2	0,4	0,5	0,9	1,3	1,6	1,9	1,1	1,0
м.Київ	0,6	0,8	1,3	1,8	2,1	3,9	6,5	9,3	10,0	6,7	6,8
м.Севастополь	0,2	0,2	0,3	0,6	0,9	1,7	2,6	5,1	3,5	2,0	1,5

**6.8. Питома вага поточних податків на доходи, майно та інших сплачених поточних трансфертів
у загальному обсязі витрат та заощаджень населення регіону**

(відсотків до загального обсягу витрат та заощаджень регіону)

	2001	2002	2003	2004	2005	2006	2007	2008	2009	2010	2011
УКРАЇНА	7,0	7,6	8,2	6,9	6,7	7,2	7,9	8,0	7,5	6,6	6,6
Автономна											
Республіка Крим	6,9	7,5	7,7	6,9	6,2	6,6	7,2	7,7	7,0	6,2	5,9
Вінницька	5,1	5,3	5,6	5,0	4,5	4,9	5,4	6,1	8,2	5,3	5,2
Волинська	4,3	4,7	5,4	4,9	4,7	5,0	5,7	6,9	5,8	5,0	4,9
Дніпропетровська	7,8	8,6	9,3	7,6	7,5	7,7	8,4	8,2	6,2	6,9	7,3
Донецька	8,2	8,6	9,3	8,0	7,6	7,6	8,2	8,1	6,6	7,0	7,2
Житомирська	4,7	5,1	5,7	5,2	4,7	5,0	5,7	6,1	6,3	5,2	5,6
Закарпатська	5,4	5,8	6,1	5,3	4,8	5,1	5,6	6,0	6,6	5,4	5,0
Запорізька	8,2	8,8	9,1	7,5	7,1	7,3	7,7	7,7	7,6	6,2	6,5
Івано-Франківська	5,2	5,6	5,9	5,0	4,7	4,9	5,4	5,7	4,8	4,7	4,6
Київська	5,1	6,4	7,2	6,6	6,4	6,5	8,1	8,5	8,1	6,9	7,2
Кіровоградська	5,0	5,5	6,0	5,5	5,0	5,2	5,9	6,6	8,5	5,9	5,9
Луганська	6,5	7,2	7,6	7,1	6,5	6,5	7,1	7,2	7,1	6,4	6,6
Львівська	5,7	6,3	6,7	5,9	5,3	5,8	6,5	6,7	4,9	5,8	5,9
Миколаївська	7,4	8,0	8,1	6,4	5,8	6,1	6,4	7,1	6,9	5,8	6,0
Одеська	8,1	8,7	8,7	6,8	6,6	6,9	8,1	8,2	7,1	6,4	6,6
Полтавська	6,6	7,3	7,8	6,5	6,1	6,2	6,9	7,2	5,0	6,6	6,9
Рівненська	4,6	5,4	5,9	5,5	5,0	5,2	5,8	6,3	6,2	5,2	5,6
Сумська	5,9	6,4	6,9	5,8	5,2	5,3	5,7	6,3	5,8	5,6	5,6
Тернопільська	4,1	4,8	5,0	4,5	4,0	4,0	4,6	5,2	7,2	4,4	4,9
Харківська	7,1	7,8	8,4	6,8	6,6	6,7	7,1	7,2	5,6	6,0	6,2
Херсонська	5,2	5,7	6,1	5,1	4,7	5,0	5,5	6,2	6,7	5,0	5,0
Хмельницька	4,2	4,9	5,4	4,9	4,2	4,6	5,2	5,7	6,6	5,0	4,9
Черкаська	5,4	6,2	6,6	5,6	5,3	5,5	6,1	6,6	6,4	5,6	6,0
Чернівецька	4,8	5,2	5,4	4,5	4,1	4,4	5,1	8,2	7,5	4,7	5,0
Чернігівська	4,9	5,5	6,1	5,1	4,6	5,0	5,5	6,8	6,4	5,2	4,8
м.Київ	14,3	14,4	14,2	11,0	11,8	13,7	14,6	13,1	13,2	9,9	9,5
м.Севастополь	10,0	12,1	11,4	9,3	8,0	8,9	9,3	10,0	12,6	8,4	7,7

6.9. Питома вага нагромадження нефінансових активів у загальному обсязі витрат та заощаджень населення регіону

(відсотків до загального обсягу витрат та заощаджень населення регіону)

	2001	2002	2003	2004	2005	2006	2007	2008	2009	2010	2011
УКРАЇНА	2,2	1,3	0,8	1,2	1,2	1,5	1,6	3,5	1,2	1,8	-0,1
Автономна											
Республіка Крим	1,3	0,4	0,0	0,7	0,5	0,9	2,5	3,4	1,5	3,8	-1,0
Вінницька	2,7	1,9	0,6	1,9	1,5	1,4	2,7	5,5	1,3	2,5	1,2
Волинська	5,0	3,3	2,5	2,2	1,4	1,8	1,6	4,6	3,2	2,7	2,0
Дніпропетровська	1,7	1,2	0,6	0,5	0,9	1,3	1,1	3,1	0,6	0,6	-0,6
Донецька	1,3	0,8	0,3	0,7	0,8	0,8	0,5	1,2	0,6	0,6	-0,2
Житомирська	0,2	1,6	1,1	1,2	1,1	0,6	0,5	2,4	0,6	1,5	-0,1
Закарпатська	5,4	2,9	3,9	2,3	2,8	6,4	6,4	12,4	2,9	3,8	2,0
Запорізька	1,6	0,1	0,0	1,0	1,0	1,0	0,6	2,3	0,5	0,5	-1,6
Івано-Франківська	2,8	2,8	2,0	3,9	2,7	3,7	3,8	6,4	2,7	5,6	-1,0
Київська	1,9	1,4	1,9	2,0	2,3	3,9	5,3	11,8	3,1	6,2	3,5
Кіровоградська	5,9	2,1	1,5	2,0	0,8	1,2	0,8	7,1	1,0	1,0	0,0
Луганська	0,2	0,3	0,6	0,7	1,2	1,4	0,9	2,3	0,4	0,5	-1,0
Львівська	1,9	1,4	0,5	1,9	1,1	2,0	2,4	4,9	1,9	3,2	-0,1
Миколаївська	3,6	2,0	-0,1	1,5	0,8	0,9	0,6	3,0	0,8	1,4	-0,9
Одеська	3,9	2,4	0,4	1,0	0,1	1,1	1,6	4,9	1,3	1,8	-0,2
Полтавська	2,0	1,5	1,3	1,6	1,3	0,9	1,0	1,8	0,8	1,4	0,8
Рівненська	3,0	2,1	2,0	2,0	1,7	2,4	2,4	2,3	0,6	1,3	2,3
Сумська	1,7	0,9	1,1	1,2	1,1	0,7	0,6	0,7	0,3	1,1	-0,5
Тернопільська	2,5	1,7	0,0	-0,1	1,9	1,9	2,5	4,5	0,8	1,9	-1,9
Харківська	2,3	1,6	0,6	1,1	1,2	0,9	1,1	0,6	0,8	1,3	0,1
Херсонська	7,9	5,6	0,8	2,6	2,0	1,5	1,7	9,9	1,9	2,0	-0,2
Хмельницька	5,4	3,6	0,6	2,1	1,7	2,3	1,8	4,0	1,9	1,8	0,1
Черкаська	0,8	0,1	1,1	1,6	1,4	1,0	0,8	0,4	0,8	1,3	-0,3
Чернівецька	7,9	5,3	1,7	3,9	3,2	4,3	4,9	10,9	2,9	4,0	-2,3
Чернігівська	1,0	0,3	2,2	1,2	0,1	0,7	0,9	1,5	0,7	1,1	1,3
м.Київ	0,6	0,0	0,2	-0,1	0,9	1,4	1,0	1,7	1,0	1,2	-0,5
м.Севастополь	0,9	0,2	-0,4	0,1	0,6	0,8	1,0	3,8	3,4	3,0	-2,5

6.10. Питома вага приросту фінансових активів у загальному обсязі витрат та заощаджень населення регіону

(відсотків до загального обсягу витрат та заощаджень населення регіону)

	2001	2002	2003	2004	2005	2006	2007	2008	2009	2010	2011
УКРАЇНА	2,1	7,9	6,8	10,3	10,8	7,8	6,1	2,7	7,9	12,9	9,8
Автономна											
Республіка Крим	-1,1	-0,7	0,2	1,1	2,1	-3,5	-3,7	-8,2	-1,8	1,0	-0,1
Вінницька	17,0	23,0	22,7	22,6	22,2	17,2	12,0	2,6	9,1	17,1	14,9
Волинська	-4,4	6,4	6,3	8,6	9,4	5,5	4,4	-2,6	0,8	8,5	4,8
Дніпропетровська	-0,8	5,0	6,6	11,5	13,9	14,5	15,3	10,1	17,8	20,7	15,7
Донецька	16,9	24,1	22,8	28,9	28,4	23,0	20,0	17,7	21,0	24,3	20,3
Житомирська	18,6	22,0	20,4	23,3	23,0	20,0	18,5	14,1	14,9	20,4	15,3
Закарпатська	-8,8	-3,4	-5,7	-5,6	-3,3	-3,1	0,9	-7,0	0,4	7,5	6,9
Запорізька	-2,9	4,4	6,5	8,4	9,7	13,4	15,5	12,3	13,6	17,7	12,4
Івано-Франківська	8,8	14,6	20,8	23,7	25,4	18,4	13,5	7,1	10,0	11,8	13,8
Київська	9,7	13,3	17,7	20,9	22,6	14,2	8,0	-1,1	11,3	13,8	9,7
Кіровоградська	-8,5	4,6	10,7	14,2	16,8	14,6	13,5	5,5	11,7	19,0	14,9
Луганська	9,9	18,8	21,1	28,6	29,2	26,9	25,1	22,8	24,2	26,9	21,9
Львівська	-3,4	3,4	9,4	10,7	12,5	11,5	11,2	8,4	13,4	14,7	12,2
Миколаївська	7,4	12,8	18,5	17,8	20,2	14,4	11,5	6,2	8,7	15,8	13,0
Одеська	-10,7	-12,0	-2,0	-0,7	-0,9	-7,1	-12,2	-16,2	-11,8	-6,7	-11,7
Полтавська	5,1	13,0	14,7	21,2	22,6	20,3	18,2	15,7	19,0	22,2	18,3
Рівненська	-0,3	2,7	7,1	11,2	13,7	14,4	14,9	11,6	12,1	16,9	9,8
Сумська	3,1	11,4	16,8	22,8	23,7	24,9	26,9	23,9	24,1	25,9	21,2
Тернопільська	10,2	10,9	20,1	25,5	25,7	22,1	20,0	13,1	14,2	18,1	14,9
Харківська	-13,8	-10,7	-9,5	-7,0	-5,4	-1,5	-0,4	-1,3	-0,5	2,3	-3,0
Херсонська	-0,5	2,3	8,3	11,4	14,3	10,6	7,1	-2,5	5,8	12,6	9,4
Хмельницька	-1,5	0,3	2,2	8,7	12,3	11,6	13,0	7,6	10,6	17,6	15,2
Черкаська	14,6	17,2	16,7	18,4	18,3	12,6	8,7	8,1	9,6	13,9	7,7
Чернівецька	-23,2	-16,9	-1,4	4,4	7,0	4,5	2,9	-8,1	0,5	8,3	9,1
Чернігівська	11,5	18,5	16,9	23,5	26,2	21,3	21,5	17,3	20,9	22,3	14,8
м.Київ	-34,5	-25,5	-26,0	-20,8	-25,4	-28,8	-32,0	-27,0	-13,5	-1,8	0,0
м.Севастополь	-21,0	-19,1	-8,9	-8,5	-12,2	-20,3	-18,8	-25,2	-18,1	-9,0	-5,2

7. Окремі складові валового регіонального продукту за витратами

7.1. Фактичне кінцеве споживання

(млн.грн.)

	2005	2006	2007	2008	2009	2010	2011
УКРАЇНА	337 879	424 906	558 581	758 902	772 826	914 230	1 113 008
Автономна							
Республіка Крим	14 046	17 685	22 771	31 311	31 894	37 766	46 288
Вінницька	9 511	12 639	16 983	23 345	23 570	27 579	33 184
Волинська	6 471	7 931	10 443	14 345	14 588	17 177	21 482
Дніпропетровська	25 675	30 883	39 421	54 681	55 265	66 353	81 825
Донецька	26 886	36 943	50 340	69 013	71 075	83 467	102 169
Житомирська	7 423	9 675	12 774	17 148	17 722	21 061	26 203
Закарпатська	7 657	9 047	11 072	15 235	15 960	18 601	22 317
Запорізька	14 067	16 656	21 074	28 625	29 831	35 965	44 799
Івано-Франківська	6 506	8 848	12 067	17 217	18 175	21 831	26 936
Київська	11 369	15 642	20 589	29 300	28 996	34 740	42 642
Кіровоградська	6 241	7 804	10 035	13 587	13 823	16 353	19 996
Луганська	12 040	15 561	20 681	28 677	30 397	36 361	45 135
Львівська	17 317	20 783	26 943	36 007	36 995	44 775	55 443
Миколаївська	7 422	9 682	12 879	17 740	18 339	21 565	26 112
Одеська	18 753	23 813	30 686	41 589	44 161	53 498	66 570
Полтавська	9 605	12 187	16 071	21 504	22 391	25 734	30 907
Рівненська	6 633	8 175	10 397	14 322	15 080	18 413	23 035
Сумська	7 049	8 524	10 820	14 886	15 340	18 276	22 620
Тернопільська	5 127	6 870	8 995	12 474	12 915	15 836	19 726
Харківська	23 742	28 178	37 374	50 948	52 585	63 451	78 328
Херсонська	6 493	8 398	11 030	14 791	15 375	18 199	22 060
Хмельницька	8 609	10 699	13 258	18 110	18 527	22 023	26 739
Черкаська	7 613	10 240	13 888	18 530	18 860	22 319	27 393
Чернівецька	5 275	6 564	8 459	11 656	11 931	14 345	17 282
Чернігівська	6 699	8 623	10 659	15 052	15 217	18 425	22 943
м.Київ	56 369	68 579	92 901	121 278	115 990	130 716	149 632
м.Севастополь	3 281	4 277	5 971	7 531	7 824	9 401	11 242

7.2. Індивідуальні кінцеві споживчі витрати домашніх господарств

(млн.грн.)

	2001	2002	2003	2004	2005	2006	2007	2008	2009	2010	2011
УКРАЇНА	112 260	124 560	146 301	180 399	252 624	319 383	423 174	582 482	581 733	686 082	865 860
Автономна											
Республіка Крим	4 222	4 925	5 969	7 488	10 444	13 442	17 220	24 129	23 760	28 533	36 285
Вінницька	3 076	3 325	3 962	4 874	7 021	9 077	12 220	17 413	17 386	19 773	24 975
Волинська	2 246	2 408	2 773	3 372	4 740	6 020	7 666	10 680	10 755	12 704	15 759
Дніпропетровська	9 434	10 312	11 768	14 461	19 654	23 552	30 684	43 314	41 843	50 441	65 465
Донецька	9 417	9 968	11 995	14 674	21 032	28 631	39 298	55 923	55 473	65 384	82 640
Житомирська	2 250	2 452	3 009	3 711	5 180	6 581	8 737	12 303	12 509	14 501	19 306
Закарпатська	2 341	2 618	3 431	4 484	6 046	6 859	8 220	11 150	11 605	13 461	16 568
Запорізька	5 362	5 713	6 559	8 297	11 465	13 216	16 487	22 668	23 209	28 190	36 926
Івано-Франківська	2 374	2 573	2 937	3 470	4 843	6 485	8 969	12 839	13 484	16 091	20 468
Київська	4 303	4 624	4 745	5 637	7 727	10 823	14 792	21 359	21 003	25 013	32 216
Кіровоградська	2 606	2 646	2 854	3 373	4 679	5 651	7 303	9 939	9 934	11 576	14 649
Луганська	4 886	4 968	5 651	6 394	8 877	11 352	15 246	21 421	22 356	27 020	35 417
Львівська	6 022	6 733	7 723	9 588	13 329	15 810	20 158	26 882	27 001	32 243	41 113
Миколаївська	2 440	2 810	3 211	4 080	5 562	7 169	9 541	13 301	13 717	15 695	20 067
Одеська	5 520	6 842	7 881	10 189	14 321	18 158	24 138	32 573	34 100	41 491	53 007
Полтавська	3 686	4 021	4 520	5 298	7 327	9 180	12 030	16 405	16 592	18 730	23 494
Рівненська	2 444	2 810	3 061	3 658	4 985	5 931	7 386	10 465	10 805	12 803	16 802
Сумська	2 831	2 906	3 197	3 619	5 116	6 209	7 780	10 818	10 853	12 955	16 788
Тернопільська	1 772	2 062	2 360	2 702	3 693	4 872	6 326	8 954	9 256	11 092	14 727
Харківська	8 192	9 525	11 181	13 815	19 018	22 241	28 713	39 579	40 423	48 571	62 090
Херсонська	2 111	2 523	2 892	3 574	4 862	6 165	8 254	11 202	11 250	13 185	16 956
Хмельницька	3 092	3 570	4 181	4 848	6 534	7 832	9 855	13 668	13 677	15 740	19 994
Черкаська	2 385	2 686	3 141	3 952	5 616	7 494	10 158	13 951	14 031	16 366	21 196
Чернівецька	1 919	2 144	2 503	2 950	4 031	4 900	6 293	8 512	8 618	10 229	13 184
Чернігівська	2 491	2 610	2 996	3 508	4 773	6 063	7 644	10 583	10 586	12 932	17 045
м.Київ	13 907	15 634	20 454	26 626	39 251	52 425	73 762	96 474	91 673	104 334	120 341
м.Севастополь	931	1 152	1 347	1 757	2 498	3 245	4 294	5 977	5 834	7 029	8 382

7.3. Індивідуальні кінцеві споживчі витрати некомерційних організацій, що обслуговують домашні господарства

(млн.грн.)

	2001	2002	2003	2004	2005	2006	2007	2008	2009	2010	2011
УКРАЇНА	4 017	4 226	4 493	4 547	4 727	5 173	6 445	7 257	7 079	8 222	9 716
Автономна											
Республіка Крим	138	104	108	129	46	60	157	201	296	184	236
Вінницька	71	42	49	54	55	71	117	125	106	151	168
Волинська	45	27	39	35	17	24	48	71	62	92	105
Дніпропетровська	578	534	427	683	753	769	487	509	623	950	1 130
Донецька	732	627	607	438	416	487	567	639	585	1 116	1 330
Житомирська	29	23	24	37	59	63	47	62	68	96	113
Закарпатська	41	29	36	40	25	25	57	73	72	113	136
Запорізька	210	199	223	108	72	84	156	179	219	440	526
Івано-Франківська	43	39	35	28	21	28	50	67	74	117	129
Київська	70	46	81	78	74	88	118	135	219	237	275
Кіровоградська	50	38	32	28	22	29	43	60	58	83	100
Луганська	213	255	209	211	171	180	243	267	162	465	563
Львівська	99	96	137	141	108	120	211	240	261	247	289
Миколаївська	91	123	105	72	38	47	105	121	94	153	173
Одеська	171	137	249	237	277	313	372	339	437	450	513
Полтавська	88	91	81	85	60	69	120	139	172	290	353
Рівненська	44	36	37	38	33	36	42	59	59	108	125
Сумська	64	44	63	45	44	51	68	92	124	144	165
Тернопільська	24	16	28	23	5	7	41	45	36	57	66
Харківська	322	349	357	233	105	120	305	323	359	392	510
Херсонська	33	23	46	43	29	37	50	58	77	67	80
Хмельницька	39	64	38	41	52	60	61	68	68	108	127
Черкаська	33	34	36	43	33	40	65	73	98	152	182
Чернівецька	15	10	13	12	12	17	24	82	71	49	60
Чернігівська	41	38	31	31	20	27	52	61	68	98	112
м.Київ	706	1 187	1 386	1 610	2 178	2 314	2 811	3 141	2 581	1 827	2 105
м.Севастополь	27	15	16	24	2	7	28	28	30	36	45

7.4. Індивідуальні кінцеві споживчі витрати сектору загального державного управління

(млн.грн.)

	2001 ¹	2002 ¹	2003	2004	2005	2006	2007	2008	2009	2010	2011
УКРАЇНА	23 707	24 803	29 936	36 767	49 418	61 125	79 914	105 879	120 213	143 909	155 059
Автономна											
Республіка Крим	1 052	1 041	1 384	1 477	2 071	2 412	3 590	4 416	4 784	5 509	6 080
Вінницька	644	690	990	1 212	1 623	2 008	2 735	3 509	3 631	4 819	5 066
Волинська	466	511	646	737	944	1 215	1 714	2 168	2 317	2 840	3 712
Дніпропетровська	1 734	1 677	2 176	2 547	3 562	4 314	5 454	7 096	8 755	10 177	10 323
Донецька	1 931	2 384	2 753	3 126	3 970	5 145	6 747	8 658	10 759	12 090	12 667
Житомирська	587	719	832	1 050	1 398	1 748	2 329	2 835	3 007	4 019	3 988
Закарпатська	438	529	667	772	1 023	1 288	1 909	2 428	2 457	3 238	3 869
Запорізька	999	983	1 112	1 347	1 780	2 186	2 949	3 902	4 452	5 159	5 036
Івано-Франківська	565	610	715	883	1 203	1 549	2 108	2 836	3 121	3 916	4 646
Київська	1 038	908	1 124	1 266	1 649	2 097	3 053	3 695	4 158	5 172	5 460
Кіровоградська	523	583	653	783	1 019	1 315	1 721	2 170	2 336	3 035	3 544
Луганська	1 036	1 063	1 258	1 541	2 121	2 590	3 423	4 564	5 288	5 951	6 003
Львівська	1 328	1 356	1 670	1 903	2 521	2 982	4 149	5 662	6 402	8 416	9 872
Миколаївська	554	582	694	834	1 138	1 435	2 033	2 636	2 723	3 631	3 658
Одеська	1 030	1 061	1 283	1 975	2 680	3 222	3 967	5 411	6 403	7 760	9 075
Полтавська	816	790	965	1 130	1 513	1 872	2 503	3 196	3 765	4 525	4 726
Рівненська	534	630	802	897	1 155	1 451	2 012	2 551	2 782	3 860	4 236
Сумська	663	708	782	901	1 180	1 435	1 963	2 428	2 782	3 408	3 650
Тернопільська	482	496	588	721	1 029	1 290	1 740	2 268	2 428	3 348	3 577
Харківська	1 487	1 511	1 883	2 236	3 073	3 685	5 016	7 111	8 436	10 048	10 686
Херсонська	457	497	615	785	1 093	1 346	1 759	2 251	2 391	3 135	3 199
Хмельницька	570	641	758	1 030	1 422	1 718	2 234	2 754	2 974	4 031	4 384
Черкаська	669	678	829	991	1 331	1 693	2 287	2 838	3 049	3 808	3 918
Чернівецька	396	396	488	622	854	1 040	1 434	1 866	2 031	2 716	2 890
Чернігівська	587	602	740	863	1 141	1 430	1 902	2 401	2 606	3 262	3 356
м.Київ	2 621	2 648	3 275	4 843	6 503	8 165	8 478	13 382	15 196	14 703	15 685
м.Севастополь	183	200	254	295	422	494	705	847	1 180	1 333	1 753

¹) Див. виноски до табл. 2.1.

7.5. Колективне кінцеве споживання

(млн.грн.)

	2005	2006	2007	2008	2009	2010	2011
УКРАЇНА	31 110	39 225	49 048	63 284	63 801	76 017	82 373
Автономна							
Республіка Крим	1 485	1 771	1 804	2 565	3 054	3 540	3 687
Вінницька	812	1 483	1 911	2 298	2 447	2 836	2 975
Волинська	770	672	1 015	1 426	1 454	1 541	1 906
Дніпропетровська	1 706	2 248	2 796	3 762	4 044	4 785	4 907
Донецька	1 468	2 680	3 728	3 793	4 258	4 877	5 532
Житомирська	786	1 283	1 661	1 948	2 138	2 445	2 796
Закарпатська	563	875	886	1 584	1 826	1 789	1 744
Запорізька	750	1 170	1 482	1 876	1 951	2 176	2 311
Івано-Франківська	439	786	940	1 475	1 496	1 707	1 693
Київська	1 919	2 634	2 626	4 111	3 616	4 318	4 691
Кіровоградська	521	809	968	1 418	1 495	1 659	1 703
Луганська	871	1 439	1 769	2 425	2 591	2 925	3 152
Львівська	1 359	1 871	2 425	3 223	3 331	3 869	4 169
Миколаївська	684	1 031	1 200	1 682	1 805	2 086	2 214
Одеська	1 475	2 120	2 209	3 266	3 221	3 797	3 975
Полтавська	705	1 066	1 418	1 764	1 862	2 189	2 334
Рівненська	460	757	957	1 247	1 434	1 642	1 872
Сумська	709	829	1 009	1 548	1 581	1 769	2 017
Тернопільська	400	701	888	1 207	1 195	1 339	1 356
Харківська	1 546	2 132	3 340	3 935	3 367	4 440	5 042
Херсонська	509	850	967	1 280	1 657	1 812	1 825
Хмельницька	601	1 089	1 108	1 620	1 808	2 144	2 234
Черкаська	633	1 013	1 378	1 668	1 682	1 993	2 097
Чернівецька	378	607	708	1 196	1 211	1 351	1 148
Чернігівська	765	1 103	1 061	2 007	1 957	2 133	2 430
м.Київ	8 437	5 675	7 850	8 281	6 540	9 852	11 501
м.Севастополь	359	531	944	679	780	1 003	1 062

7.6. Валове нагромадження основного капіталу домашніх господарств

(млн.грн.)

	2006	2007	2008	2009	2010	2011
УКРАЇНА	9 937	13 980	30 883	14 549	23 818	23 462
Автономна						
Республіка Крим	491	813	1 362	564	1 717	1 219
Вінницька	514	731	1 526	464	980	980
Волинська	256	312	891	649	602	687
Дніпропетровська	595	717	1 689	639	788	888
Донецька	517	602	1 239	874	1 117	1 453
Житомирська	210	306	710	223	522	433
Закарпатська	597	842	1 965	556	895	1 325
Запорізька	235	265	632	357	679	435
Івано-Франківська	442	683	1 640	659	1 643	1 046
Київська	795	1 379	3 883	1 281	2 787	1 922
Кіровоградська	138	173	350	229	296	344
Луганська	343	377	774	330	436	556
Львівська	614	926	2 355	1 081	1 948	1 467
Миколаївська	143	210	471	237	448	377
Одеська	382	714	1 525	854	1 067	1 246
Полтавська	269	328	590	343	642	590
Рівненська	290	438	702	275	375	890
Сумська	140	203	444	168	405	315
Тернопільська	186	385	830	213	512	394
Харківська	495	584	1 052	808	1 137	1 325
Херсонська	213	282	705	263	507	403
Хмельницька	272	396	951	568	665	604
Черкаська	213	317	528	348	478	325
Чернівецька	305	517	1 366	468	711	517
Чернігівська	128	199	386	250	378	383
м.Київ	1 096	1 162	2 048	1 588	1 798	3 119
м.Севастополь	58	119	269	260	285	219

8. Структура окремих складових валового регіонального продукту

8.1. Структура фактичного кінцевого споживання

(відсотків до підсумку)

	2005	2006	2007	2008	2009	2010	2011
УКРАЇНА	100,0	100,0	100,0	100,0	100,0	100,0	100,0
Автономна							
Республіка Крим	4,2	4,2	4,1	4,1	4,1	4,1	4,2
Вінницька	2,8	3,0	3,0	3,1	3,0	3,0	3,0
Волинська	1,9	1,9	1,9	1,9	1,9	1,9	1,9
Дніпропетровська	7,6	7,3	7,0	7,2	7,2	7,3	7,4
Донецька	8,0	8,7	8,9	9,1	9,2	9,1	9,2
Житомирська	2,2	2,3	2,3	2,3	2,3	2,3	2,4
Закарпатська	2,3	2,1	2,0	2,0	2,1	2,1	2,0
Запорізька	4,2	3,9	3,8	3,8	3,9	3,9	4,0
Івано-Франківська	1,9	2,1	2,2	2,3	2,3	2,4	2,4
Київська	3,4	3,7	3,7	3,9	3,7	3,8	3,8
Кіровоградська	1,8	1,8	1,8	1,8	1,8	1,8	1,8
Луганська	3,6	3,7	3,7	3,8	3,9	4,0	4,0
Львівська	5,1	4,9	4,8	4,7	4,8	4,9	5,0
Миколаївська	2,2	2,3	2,3	2,3	2,4	2,4	2,3
Одеська	5,5	5,6	5,5	5,5	5,7	5,9	6,0
Полтавська	2,9	2,9	2,9	2,8	2,9	2,8	2,8
Рівненська	2,0	1,9	1,9	1,9	2,0	2,0	2,1
Сумська	2,1	2,0	1,9	2,0	2,0	2,0	2,0
Тернопільська	1,5	1,6	1,6	1,6	1,7	1,7	1,8
Харківська	7,1	6,6	6,7	6,7	6,8	6,9	7,0
Херсонська	1,9	2,0	2,0	1,9	2,0	2,0	2,0
Хмельницька	2,4	2,5	2,4	2,4	2,4	2,4	2,4
Черкаська	2,3	2,4	2,5	2,4	2,4	2,4	2,5
Чернівецька	1,6	1,5	1,5	1,5	1,5	1,6	1,5
Чернігівська	2,0	2,0	1,9	2,0	2,0	2,0	2,1
м.Київ	16,5	16,1	16,6	16,0	15,0	14,3	13,4
м.Севастополь	1,0	1,0	1,1	1,0	1,0	1,0	1,0

8.2. Структура індивідуальних кінцевих споживчих витрат домашніх господарств

(відсотків до підсумку)

	2001	2002	2003	2004	2005	2006	2007	2008	2009	2010	2011
УКРАЇНА	100,0	100,0	100,0	100,0	100,0	100,0	100,0	100,0	100,0	100,0	100,0
Автономна											
Республіка Крим	3,8	3,9	4,1	4,2	4,1	4,2	4,1	4,1	4,1	4,2	4,2
Вінницька	2,7	2,7	2,7	2,7	2,8	2,8	2,9	3,0	3,0	2,9	2,9
Волинська	2,0	1,9	1,9	1,9	1,9	1,9	1,8	1,8	1,8	1,9	1,8
Дніпропетровська	8,4	8,3	8,0	8,0	7,8	7,4	7,3	7,4	7,2	7,4	7,6
Донецька	8,4	8,0	8,2	8,1	8,3	9,0	9,3	9,6	9,5	9,5	9,5
Житомирська	2,0	2,0	2,1	2,1	2,0	2,1	2,1	2,1	2,1	2,1	2,2
Закарпатська	2,1	2,1	2,3	2,5	2,4	2,1	1,9	1,9	2,0	2,0	1,9
Запорізька	4,8	4,6	4,5	4,6	4,5	4,1	3,9	3,9	4,0	4,1	4,3
Івано-Франківська	2,1	2,1	2,0	1,9	1,9	2,0	2,1	2,2	2,3	2,3	2,4
Київська	3,8	3,7	3,2	3,1	3,1	3,4	3,5	3,7	3,6	3,6	3,7
Кіровоградська	2,3	2,1	2,0	1,9	1,9	1,8	1,7	1,7	1,7	1,7	1,7
Луганська	4,3	4,0	3,9	3,5	3,5	3,6	3,6	3,7	3,8	3,9	4,1
Львівська	5,4	5,4	5,3	5,3	5,3	5,0	4,8	4,6	4,6	4,7	4,7
Миколаївська	2,2	2,3	2,2	2,3	2,2	2,2	2,3	2,3	2,4	2,3	2,3
Одеська	4,9	5,5	5,4	5,6	5,7	5,7	5,7	5,6	5,9	6,0	6,1
Полтавська	3,3	3,2	3,1	2,9	2,9	2,9	2,8	2,8	2,9	2,7	2,7
Рівненська	2,2	2,3	2,1	2,0	2,0	1,9	1,7	1,8	1,9	1,9	1,9
Сумська	2,5	2,3	2,2	2,0	2,0	1,9	1,8	1,9	1,9	1,9	1,9
Тернопільська	1,6	1,7	1,6	1,5	1,5	1,5	1,5	1,5	1,6	1,6	1,7
Харківська	7,3	7,6	7,6	7,7	7,5	7,0	6,8	6,8	6,9	7,1	7,2
Херсонська	1,9	2,0	2,0	2,0	1,9	1,9	2,0	1,9	1,9	1,9	2,0
Хмельницька	2,8	2,9	2,9	2,7	2,6	2,5	2,3	2,4	2,4	2,3	2,3
Черкаська	2,1	2,2	2,1	2,2	2,2	2,3	2,4	2,4	2,4	2,4	2,5
Чернівецька	1,7	1,7	1,7	1,6	1,6	1,5	1,5	1,5	1,5	1,5	1,5
Чернігівська	2,2	2,1	2,0	1,9	1,9	1,9	1,8	1,8	1,8	1,9	2,0
м.Київ	12,4	12,5	14,0	14,8	15,5	16,4	17,4	16,6	15,8	15,2	13,9
м.Севастополь	0,8	0,9	0,9	1,0	1,0	1,0	1,0	1,0	1,0	1,0	1,0

8.3. Структура індивідуальних кінцевих споживчих витрат некомерційних організацій, що обслуговують домашні господарства

(відсотків до підсумку)

	2001	2002	2003	2004	2005	2006	2007	2008	2009	2010	2011
УКРАЇНА	100,0	100,0	100,0	100,0	100,0	100,0	100,0	100,0	100,0	100,0	100,0
Автономна											
Республіка Крим	3,4	2,5	2,4	2,8	1,0	1,2	2,4	2,8	4,2	2,2	2,4
Вінницька	1,8	1,0	1,1	1,2	1,2	1,4	1,8	1,7	1,5	1,8	1,7
Волинська	1,1	0,6	0,9	0,8	0,4	0,5	0,7	1,0	0,9	1,1	1,1
Дніпропетровська	14,4	12,6	9,5	15,0	15,9	14,9	7,6	7,0	8,8	11,6	11,6
Донецька	18,2	14,8	13,5	9,6	8,8	9,4	8,8	8,8	8,3	13,6	13,7
Житомирська	0,7	0,6	0,5	0,8	1,2	1,2	0,7	0,9	1,0	1,2	1,2
Закарпатська	1,0	0,7	0,8	0,9	0,5	0,5	0,9	1,0	1,0	1,4	1,4
Запорізька	5,2	4,7	5,0	2,4	1,5	1,6	2,4	2,5	3,1	5,4	5,4
Івано-Франківська	1,1	0,9	0,8	0,6	0,4	0,5	0,8	0,9	1,0	1,4	1,3
Київська	1,7	1,1	1,8	1,7	1,6	1,7	1,8	1,9	3,1	2,9	2,8
Кіровоградська	1,2	0,9	0,7	0,6	0,5	0,6	0,7	0,8	0,8	1,0	1,0
Луганська	5,3	6,0	4,7	4,6	3,6	3,5	3,8	3,7	2,3	5,7	5,8
Львівська	2,5	2,3	3,1	3,1	2,3	2,3	3,3	3,3	3,7	3,0	3,0
Миколаївська	2,3	2,9	2,3	1,6	0,8	0,9	1,6	1,7	1,3	1,9	1,8
Одеська	4,3	3,2	5,5	5,2	5,9	6,1	5,8	4,7	6,2	5,5	5,3
Полтавська	2,2	2,2	1,8	1,9	1,3	1,3	1,9	1,9	2,4	3,5	3,6
Рівненська	1,1	0,9	0,8	0,8	0,7	0,7	0,7	0,8	0,8	1,3	1,3
Сумська	1,6	1,0	1,4	1,0	0,9	1,0	1,1	1,3	1,7	1,7	1,7
Тернопільська	0,6	0,4	0,6	0,5	0,1	0,1	0,6	0,6	0,5	0,7	0,7
Харківська	8,0	8,3	7,9	5,1	2,2	2,3	4,7	4,4	5,1	4,8	5,2
Херсонська	0,8	0,5	1,0	1,0	0,6	0,7	0,8	0,8	1,1	0,8	0,8
Хмельницька	1,0	1,5	0,8	0,9	1,1	1,2	0,9	0,9	0,9	1,3	1,3
Черкаська	0,8	0,8	0,8	1,0	0,7	0,8	1,0	1,0	1,4	1,8	1,9
Чернівецька	0,4	0,2	0,3	0,3	0,3	0,3	0,4	1,1	1,0	0,6	0,6
Чернігівська	1,0	0,9	0,7	0,7	0,4	0,5	0,8	0,8	1,0	1,2	1,2
м.Київ	17,6	28,1	30,9	35,4	46,1	44,7	43,6	43,3	36,5	22,2	21,7
м.Севастополь	0,7	0,4	0,4	0,5	0,0	0,1	0,4	0,4	0,4	0,4	0,5

8.4. Структура індивідуальних кінцевих споживчих витрат сектору загального державного управління

(відсотків до підсумку)

	2001 ¹	2002 ¹	2003	2004	2005	2006	2007	2008	2009	2010	2011
УКРАЇНА	100,0	100,0	100,0	99,9	100,0	100,0	100,0	100,0	100,0	100,0	100,0
Автономна											
Республіка Крим	4,4	4,2	4,6	4,0	4,2	3,9	4,5	4,2	4,0	3,8	3,9
Вінницька	2,7	2,8	3,3	3,3	3,3	3,3	3,4	3,3	3,0	3,3	3,3
Волинська	2,0	2,1	2,2	2,0	1,9	2,0	2,1	2,0	1,9	2,0	2,4
Дніпропетровська	7,3	6,8	7,3	6,9	7,2	7,1	6,8	6,7	7,3	7,1	6,7
Донецька	8,1	9,6	9,2	8,5	8,0	8,4	8,4	8,2	8,9	8,4	8,2
Житомирська	2,5	2,9	2,8	2,9	2,8	2,9	2,9	2,7	2,5	2,8	2,6
Закарпатська	1,9	2,1	2,2	2,1	2,1	2,1	2,4	2,3	2,0	2,3	2,5
Запорізька	4,2	4,0	3,7	3,7	3,6	3,6	3,7	3,7	3,7	3,6	3,2
Івано-Франківська	2,4	2,5	2,4	2,4	2,4	2,5	2,6	2,7	2,6	2,7	3,0
Київська	4,4	3,7	3,8	3,4	3,3	3,4	3,8	3,5	3,5	3,6	3,5
Кіровоградська	2,2	2,3	2,2	2,1	2,1	2,2	2,2	2,1	1,9	2,1	2,3
Луганська	4,4	4,3	4,2	4,2	4,3	4,2	4,3	4,3	4,4	4,1	3,9
Львівська	5,6	5,5	5,6	5,2	5,1	4,9	5,2	5,3	5,3	5,8	6,4
Миколаївська	2,3	2,3	2,3	2,3	2,3	2,3	2,5	2,5	2,3	2,5	2,4
Одеська	4,3	4,3	4,3	5,4	5,4	5,3	5,0	5,1	5,3	5,4	5,8
Полтавська	3,4	3,2	3,2	3,1	3,1	3,1	3,1	3,0	3,1	3,1	3,0
Рівненська	2,3	2,5	2,7	2,4	2,3	2,4	2,5	2,4	2,3	2,7	2,7
Сумська	2,8	2,8	2,6	2,4	2,4	2,3	2,5	2,3	2,3	2,4	2,3
Тернопільська	2,0	2,0	2,0	2,0	2,1	2,1	2,2	2,1	2,0	2,3	2,3
Харківська	6,3	6,1	6,3	6,1	6,2	6,0	6,3	6,7	7,0	7,0	6,9
Херсонська	1,9	2,0	2,0	2,1	2,2	2,2	2,2	2,1	2,0	2,2	2,1
Хмельницька	2,4	2,6	2,5	2,8	2,9	2,8	2,8	2,6	2,6	2,8	2,8
Черкаська	2,8	2,7	2,8	2,7	2,7	2,8	2,9	2,7	2,6	2,7	2,5
Чернівецька	1,7	1,6	1,6	1,7	1,7	1,7	1,8	1,8	1,7	1,9	1,9
Чернігівська	2,5	2,4	2,5	2,3	2,3	2,3	2,4	2,3	2,2	2,3	2,2
м.Київ	11,1	10,7	10,9	13,2	13,2	13,4	10,6	12,6	12,6	10,2	10,1
м.Севастополь	0,8	0,8	0,8	0,8	0,9	0,8	0,9	0,8	1,0	0,9	1,1

8.5. Структура колективного кінцевого споживання

(відсотків до підсумку)

	2005	2006	2007	2008	2009	2010	2011
УКРАЇНА	100,0	100,0	100,0	100,0	100,0	100,0	100,0
Автономна							
Республіка Крим	4,8	4,5	3,7	4,0	4,8	4,7	4,5
Вінницька	2,6	3,8	3,9	3,6	3,8	3,7	3,6
Волинська	2,5	1,7	2,1	2,3	2,3	2,0	2,3
Дніпропетровська	5,5	5,7	5,7	5,9	6,3	6,3	6,0
Донецька	4,7	6,8	7,6	6,0	6,7	6,4	6,7
Житомирська	2,5	3,3	3,4	3,1	3,4	3,2	3,4
Закарпатська	1,8	2,2	1,8	2,5	2,9	2,4	2,1
Запорізька	2,4	3,0	3,0	3,0	3,1	2,9	2,8
Івано-Франківська	1,4	2,0	1,9	2,3	2,3	2,2	2,1
Київська	6,2	6,7	5,4	6,5	5,7	5,7	5,7
Кіровоградська	1,7	2,1	2,0	2,2	2,3	2,2	2,1
Луганська	2,8	3,7	3,6	3,8	4,1	3,8	3,8
Львівська	4,4	4,8	4,9	5,1	5,2	5,1	5,1
Миколаївська	2,2	2,6	2,4	2,7	2,8	2,7	2,7
Одеська	4,7	5,4	4,5	5,2	5,0	5,0	4,8
Полтавська	2,3	2,7	2,9	2,8	2,9	2,9	2,8
Рівненська	1,5	1,9	2,0	2,0	2,2	2,2	2,3
Сумська	2,3	2,1	2,1	2,4	2,5	2,3	2,4
Тернопільська	1,3	1,8	1,8	1,9	1,9	1,8	1,6
Харківська	5,0	5,4	6,7	6,2	5,3	5,8	6,1
Херсонська	1,6	2,2	2,0	2,0	2,6	2,4	2,2
Хмельницька	1,9	2,8	2,3	2,6	2,8	2,8	2,7
Черкаська	2,0	2,6	2,8	2,6	2,6	2,6	2,6
Чернівецька	1,2	1,5	1,4	1,9	1,9	1,8	1,4
Чернігівська	2,5	2,8	2,2	3,2	3,1	2,8	2,9
м.Київ	27,1	14,5	16,0	13,1	10,3	13,0	14,0
м.Севастополь	1,1	1,4	1,9	1,1	1,2	1,3	1,3

8.6. Структура валового нагромадження основного капіталу домашніх господарств

(відсотків до підсумку)

	2006	2007	2008	2009	2010	2011
УКРАЇНА	100,0	100,0	100,0	100,0	100,0	100,0
Автономна						
Республіка Крим	4,9	5,8	4,4	3,9	7,2	5,2
Вінницька	5,2	5,2	4,9	3,2	4,1	4,2
Волинська	2,6	2,2	2,9	4,5	2,5	2,9
Дніпропетровська	6,0	5,1	5,5	4,4	3,3	3,8
Донецька	5,2	4,4	4,0	6,0	4,7	6,2
Житомирська	2,1	2,2	2,3	1,5	2,2	1,8
Закарпатська	6,0	6,0	6,4	3,8	3,8	5,6
Запорізька	2,4	1,9	2,1	2,4	2,9	1,9
Івано-Франківська	4,5	4,9	5,3	4,5	6,9	4,5
Київська	8,0	9,9	12,6	8,8	11,7	8,2
Кіровоградська	1,4	1,2	1,1	1,6	1,2	1,5
Луганська	3,5	2,7	2,5	2,3	1,8	2,4
Львівська	6,2	6,6	7,6	7,4	8,2	6,3
Миколаївська	1,4	1,5	1,5	1,6	1,9	1,6
Одеська	3,8	5,1	4,9	5,9	4,5	5,3
Полтавська	2,7	2,3	1,9	2,4	2,7	2,5
Рівненська	2,9	3,1	2,3	1,9	1,6	3,8
Сумська	1,4	1,5	1,4	1,1	1,7	1,3
Тернопільська	1,9	2,8	2,7	1,5	2,1	1,7
Харківська	5,0	4,2	3,4	5,6	4,8	5,6
Херсонська	2,1	2,0	2,3	1,8	2,1	1,7
Хмельницька	2,7	2,8	3,1	3,9	2,8	2,6
Черкаська	2,1	2,3	1,7	2,4	2,0	1,4
Чернівецька	3,1	3,7	4,4	3,2	3,0	2,2
Чернігівська	1,3	1,4	1,3	1,7	1,6	1,6
м.Київ	11,0	8,3	6,6	10,9	7,5	13,3
м.Севастополь	0,6	0,9	0,9	1,8	1,2	0,9

МЕТОДОЛОГІЧНІ ПОЛОЖЕННЯ

Доходи населення включають обсяг нарахованих у грошовій та натуральній формі: заробітної плати, прибутку та змішаного доходу, одержаних доходів від власності, соціальних допомог та інших поточних трансфертів.

Заробітна плата є первинним доходом домашніх господарств та являє собою винагороду у грошовій або натуральній формі, яка повинна бути виплачена роботодавцем найманому працівнику за роботу, виконану у звітному періоді.

Прибуток та змішаний дохід - це дохід, який одержується фізичними особами в результаті виробничої діяльності за виключенням витрат, пов'язаних із її здійсненням.

Доходи від власності - це первинні доходи, які одержують власники фінансових та нефінансових активів (землі, майнових прав і т.д.) від надання їх у користування іншим інституційним одиницям. Вони включають: дивіденди, відсотки від акцій, внесків та договорів оренди земельних ділянок та майна; доходи населення від власності на землю; проценти за вкладами, отримані від банків фізичними особами.

Соціальні допомоги - це різні види грошових допомог, які виплачені населенню з державного та місцевих бюджетів, Пенсійного фонду, Фонду соціального страхування з тимчасової втрати працездатності, Фонду соціального страхування від нещасних випадків на виробництві та професійних захворювань, Фонду загальнообов'язкового державного соціального страхування на випадок безробіття, коштів підприємств, організацій і профспілок – пенсії, допомоги з непрацездатності, інвалідності, вагітності, по пологах, на дітей у малозабезпечених сім'ях, оплата навчальних відпусток тощо.

Інші одержані поточні трансферти включають поточні виплати населенню в грошовій формі (крім соціальних допомог): страхові відшкодування, виплати одноразової матеріальної допомоги працівникам, компенсації тощо.

Соціальні трансферти в натуральній формі визначаються вартістю товарів та послуг, які надаються домашнім господарствам безкоштовно або за економічно незначущими цінами органами загального державного управління і некомерційними організаціями, що обслуговують домашні господарства (НКОДГ).

Витрати населення включають: витрати на придбання товарів та послуг; сплачені доходи від власності; поточні податки на доходи, майно та інші поточні трансферти

Витрати на придбання товарів та послуг є основним видом витрат населення та визначаються як вартість продукції, що:

- придбана населенням за рахунок власних коштів;
- одержана в натуральній формі в результаті підприємницької діяльності;
- отримана у вигляді соціальних трансфертів в натурі від органів державного управління і НКОДГ.

Поточні податки на доходи, майно тощо відносяться до складу основних видів поточних трансфертів. Це податки, які регулярно сплачуються домашніми господарствами після отримання прибутку та інших доходів у зв'язку з володінням майном та іншими причинами. До їхнього складу включаються: податки на прибутки суб'єктів господарювання; податок з доходів фізичних осіб; інші податки та збори фізичних осіб, не пов'язані з виробничою діяльністю.

Поточні трансферти включають також **внески населення на соціальне страхування**. До них відносяться платежі до Фонду соціального страхування України з тимчасової втрати працездатності, Пенсійного фонду та Фонду загальнообов'язкового

державного соціального страхування на випадок безробіття, які визначаються, виходячи із встановленого законодавством відсотку утримань із суми нарахованої заробітної плати.

Інші сплачені поточні трансферти включають страхові платежі, перекази, штрафи, членські внески у громадські організації тощо.

Заощадження, в частині нагромадження нефінансових активів, включають нагромадження основного капіталу та приріст запасів матеріальних оборотних коштів.

Наявний доход – це максимальний обсяг доходів, які можуть бути використані домашніми господарствами на придбання споживчих товарів та оплату послуг. Вони включають заробітну плату, прибуток, змішаний доход, сальдо доходів від власності, соціальні допомоги, інші одержані поточні трансферти за виключенням сплачених, зокрема поточних податків на доходи та майно.

Реальний наявний доход – це наявний доход, визначений за виключенням впливу цін.

Окремі показники доходів та витрат населення є складовими валового регіонального продукту (ВРП). Це фактичне кінцеве споживання та валове нагромадження основного капіталу.

Фактичне кінцеве споживання включає вартість усіх товарів і послуг, придбаних домашніми господарствами - резидентами для індивідуального споживання незалежно від джерела фінансування, та вартість колективних послуг, наданих органами державного управління суспільству в цілому або значним групам населення. Таким чином, сукупне кінцеве споживання складається з *фактичного індивідуального та фактичного колективного кінцевого споживання*

Витрати на придбання товарів та послуг для індивідуального споживання відносяться до **індивідуальних кінцевих споживчих витрат**, які включають:

- *витрати домашніх господарств* на придбання споживчих товарів і послуг, включаючи витрати на неринкові товари та послуги, які реалізуються за економічно незначущими цінами;
- *витрати органів державного управління* (включаючи фонди соціального страхування та позабюджетні фонди) і *некомерційних організацій, що обслуговують домашні господарства*, з урахуванням умовно обчислених витрат на придбання споживчих товарів та послуг індивідуального характеру, що надаються домашнім господарствам у вигляді соціальних трансфертів в натуральній формі.

Фактичне колективне кінцеве споживання здійснюється за рахунок коштів органів державного управління, які використовуються для надання неринкових послуг колективного характеру (*колективні кінцеві споживчі витрати*). До колективних послуг відноситься діяльність по забезпеченню громадського порядку та безпеки, національної оборони, законодавча та нормативно-регулююча діяльність, забезпечення охорони навколишнього середовища, науково-дослідні та дослідно-конструкторські роботи тощо.

Валове нагромадження основного капіталу (ВНОК) домашніх господарств – це приріст нефінансових активів, які протягом тривалого часу використовуються в процесі виробництва. До його складу включається приріст виробленого основного капіталу, поліпшення існуючого основного капіталу та невироблених активів, витрати, по передачі права власності на невироблені активи.

Розрахунки доходів та витрат населення за регіонами України проводяться у відповідності до I рівня класифікації одиниць адміністративно-територіального устрою України Класифікатора об'єктів адміністративно-територіального устрою (КОАТУУ), ДК 014-96, затвердженого та введеного в дію наказом Держстандарту України від 31.10.97 № 659.

Окремі аспекти щодо наведених динамічних рядів у збірнику

Протягом усіх наведених у збірнику років методологія розрахунків доходів та витрат населення за регіонами постійно удосконалювалась, в результаті чого динамічний ряд не є однорідним. Наведені дані по показниках у 2001 та 2002 роках мають характерну особливість. Підсумок доходів та витрат населення, зокрема по показнику "соціальні допомоги та інші одержані поточні трансферти" і його складова "соціальні трансферти в натурі", а також "поточні податки на доходи, майно та інші сплачені поточні трансферти" по регіонах не відповідає їх величині в цілому по Україні за рахунок нерозподілених по регіонах операцій з нерезидентами.

По показниках "придбання товарів та послуг" та "приріст фінансових активів" наведено скориговані дані, з урахуванням змін, внесених НБУ до даних платіжного балансу за 2004 рік.

У розділі 7. "Окремі складові валового регіонального продукту за витратами", а саме в таблицях 7.1. та 7.5. наведено дані, починаючи з 2005 року, тобто з періоду запровадження розрахунку складової фактичного кінцевого споживання за регіонами "колективного кінцевого споживання (споживчих витрат сектору загального державного управління)". З 2006 року, згідно з рекомендаціями міжнародних експертів, розпочато розрахунок показника "валове нагромадження основного капіталу домашніх господарств за регіонами".

ДЕРЖАВНА СЛУЖБА СТАТИСТИКИ УКРАЇНИ

Статистичний збірник "Доходи та витрати населення за 2011 рік за регіонами України"

Підписано до друку 11.02.2013. Формат 84х108/8
Папір офсетний.
Друк офсетний.
Умов. друк. арк. 9,53. Тираж 60 прим. Зам. 79

ДП "Інформаційно-аналітичне агентство"
вул. Еспланадна, 4-6 оф. 419-2, м. Київ-1, 01001, Україна
тел./факс (044) 287-03-79