

ДЕРЖАВНА СЛУЖБА СТАТИСТИКИ УКРАЇНИ

ВАЛОВИЙ РЕГІОНАЛЬНИЙ ПРОДУКТ ЗА 2011 РІК

Статистичний збірник



КИЇВ
2013

ДЕРЖАВНА СЛУЖБА СТАТИСТИКИ УКРАЇНИ

**ВАЛОВИЙ РЕГІОНАЛЬНИЙ
ПРОДУКТ
ЗА 2011 РІК**

Статистичний збірник

**КИЇВ
2013**

Державна служба статистики України

За редакцією **І.М.Нікітіної**

Відповідальні за випуск **Н.М.Смишляєва, Н.С.Соловйова, О.М.Баранов, К.Ю.Калітіна, І.С.Федоренко**

У статистичному збірнику “Валовий регіональний продукт за 2011 рік” наведено інформацію про результати річних розрахунків основних макроекономічних показників економічної діяльності регіонів за 2003-2011 роки. Розрахований на широке коло читачів.

Державна служба статистики України

- адреса: 01601, м. Київ-601, МПС, вул. Шота Руставелі, 3
- телефон: 287-61-44
- факс: 235-37-39
- електронна пошта: vrp@ukrstat.gov.ua
- веб-сайт: www.ukrstat.gov.ua

Розповсюдження статистичних видань Держстату України

Держаналітінформ

- адреса: 01601, м. Київ, вул. Еспланадна, 4-6, кімн. 413, 419
- тел/факс: 287-03-79, 287-77-62
- електронна пошта: iaa@dstati.kiev.ua
- веб-сайт: www.iaa.kiev.ua

Магазин статистичних видань

- адреса: 01601, м. Київ, вул. Шота Руставелі, 3, кімн. 108
- телефон: 287-70-13

© Державна служба статистики України, 2013

Вих. № 02.5-14/165 від 08.05.2013

ПЕРЕДМОВА

Статистичний збірник “Валовий регіональний продукт за 2011 рік” містить результати річних розрахунків основних макроекономічних показників економічної діяльності регіонів – валового регіонального продукту, випуску товарів та послуг і валової доданої вартості.

В основу визначення показників покладено виробничий метод, методологія розрахунків якого розроблена відповідно до Системи національних рахунків (СНР’93), Європейської Системи національних та регіональних рахунків (ESA’95), а також з урахуванням набутого досвіду практичної роботи Держстату.

У збірнику наведено дані щодо обсягів створеного у кожному регіоні валового регіонального продукту та валової доданої вартості за видами економічної діяльності. Вміщено інформацію щодо структури та динаміки випуску товарів і послуг та валової доданої вартості регіонів, інші аналітичні матеріали та методологічні пояснення.

Умовні позначення, які використані у збірнику:

- тире (-) – явищ не було
- крапки (...) – відомості відсутні
- нуль (0; 0,0) – явища відбулися, але у вимірах менших за ті, що можуть бути виражені використаними у таблиці розрядами
- знак (х) – заповнення рубрики за характером побудови таблиці не має сенсу або недоцільне

ЗМІСТ

Передмова	3
Динаміка валового внутрішнього продукту за 1990-2012 роки	
Випуск у ринкових цінах та валовий внутрішній продукт України	9
Валовий регіональний продукт за 2004-2011 роки	
Валовий регіональний продукт за 2004 рік	13
Випуск товарів та послуг за 2004 рік	15
Валовий регіональний продукт за 2005 рік	16
Випуск товарів та послуг за 2005 рік	18
Валовий регіональний продукт за 2006 рік	19
Випуск товарів та послуг за 2006 рік	21
Валовий регіональний продукт за 2007 рік	22
Випуск товарів та послуг за 2007 рік	24
Валовий регіональний продукт за 2008 рік	25
Випуск товарів та послуг за 2008 рік	27
Валовий регіональний продукт за 2009 рік	28
Випуск товарів та послуг за 2009 рік	30
Валовий регіональний продукт за 2010 рік	31
Випуск товарів та послуг за 2010 рік	33
Валовий регіональний продукт за 2011 рік	34
Випуск товарів та послуг за 2011 рік	36
Випуск та валова додана вартість за 2003-2011 роки	
Випуск та валова додана вартість	43
Частка регіону у випуску та валовій доданій вартості України	44
Індекси фізичного обсягу випуску та валової доданої вартості	45
Валова додана вартість у розрахунку на одну особу	46
Випуск за видами економічної діяльності за 2003-2011 роки	
Випуск за видами економічної діяльності	49
Валова додана вартість за видами економічної діяльності за 2003-2011 роки	
Валова додана вартість за видами економічної діяльності	67
Структура випуску та валової доданої вартості за видами економічної діяльності за 2003-2011 роки	
Структура випуску за видами економічної діяльності у 2003 році	89
Структура випуску за видами економічної діяльності у 2004 році	92
Структура випуску за видами економічної діяльності у 2005 році	95
Структура випуску за видами економічної діяльності у 2006 році	98
Структура випуску за видами економічної діяльності у 2007 році	101
Структура випуску за видами економічної діяльності у 2008 році	104
Структура випуску за видами економічної діяльності у 2009 році	107
Структура випуску за видами економічної діяльності у 2010 році	110
Структура випуску за видами економічної діяльності у 2011 році	113

Структура валової доданої вартості за видами економічної діяльності у 2003 році	116
Структура валової доданої вартості за видами економічної діяльності у 2004 році	119
Структура валової доданої вартості за видами економічної діяльності у 2005 році	122
Структура валової доданої вартості за видами економічної діяльності у 2006 році	125
Структура валової доданої вартості за видами економічної діяльності у 2007 році	128
Структура валової доданої вартості за видами економічної діяльності у 2008 році	131
Структура валової доданої вартості за видами економічної діяльності у 2009 році	134
Структура валової доданої вартості за видами економічної діяльності у 2010 році	137
Структура валової доданої вартості за видами економічної діяльності у 2011 році	140

Індекси фізичного обсягу випуску та валової доданої вартості за видами економічної діяльності за 2003-2011 роки

Індекси фізичного обсягу випуску за видами економічної діяльності	147
Індекси фізичного обсягу валової доданої вартості за видами економічної діяльності	155

Методологічні пояснення	163
--------------------------------	------------

ПЕРЕЛІК ГРАФІКІВ

Валовий регіональний продукт у 2011 році (у фактичних цінах)	37
Індекси фізичного обсягу валового регіонального продукту у 2011 році (у цінах попереднього року, відсотків)	38
Валовий регіональний продукт у розрахунку на одну особу у 2011 році	39
Валова додана вартість сільського господарства, мисливства, лісового господарства у 2011 році (у фактичних цінах)	82
Валова додана вартість промисловості у 2011 році (у фактичних цінах)	83
Валова додана вартість торгівлі; ремонту автомобілів, побутових виробів та предметів особистого вжитку у 2011 році (у фактичних цінах)	84
Валова додана вартість діяльності транспорту та зв'язку у 2011 році (у фактичних цінах)	85
Структура випуску за видами економічної діяльності в цілому по Україні у 2011 році	143
Структура валової доданої вартості за видами економічної діяльності в цілому по Україні у 2011 році	143

**ДИНАМІКА
ВАЛОВОГО ВНУТРІШНЬОГО ПРОДУКТУ
ЗА 1990-2012 РОКИ**

**ВИПУСК У РИНКОВИХ ЦІНАХ
ТА ВАЛОВИЙ ВНУТРІШНІЙ ПРОДУКТ
УКРАЇНИ**

Роки	У фактичних цінах				Індекси фізичного обсягу		
	випуск у ринкових цінах	проміжне споживання	валовий внутріш- ній продукт	валовий внутрішній продукт у розрахунку на одну особу	випуск у ринкових цінах	валовий внутрішній продукт	валовий внутрішній продукт у розрахунку на одну особу
	млрд.крб.			тис.крб.	відсотків до попереднього року		
1990	345	178	167	3			
1991	632	333	299	6	94,3	91,3	91,1
1992	11157	6124	5033	97	92,8	90,1	89,8
1993	377522	229249	148273	2842	93,9	85,8	85,7
1994	2858702	1654933	1203769	23184	77,5	77,1	77,4
1995	13108480	7656838	5451642	105793	87,6	87,8	88,5
	млн.грн.			грн.			
1996	185390	103871	81519	1595	90,8	90,0	90,7
1997	216719	123354	93365	1842	98,8	97,0	97,8
1998	236304	133711	102593	2040	97,0	98,1	98,8
1999	298223	167781	130442	2614	100,0	99,8	100,6
2000	399701	229631	170070	3436	108,9	105,9	106,7
2001	484220	280030	204190	4195	110,7	109,2	111,1
2002	528624	302814	225810	4685	105,7	105,2	106,3
2003	630831	363487	267344	5591	111,5	109,6	110,5
2004	842055	496942	345113	7273	114,2	112,1	113,0
2005	1048481	607029	441452	9372	104,5	102,7	103,5
2006	1252209	708056	544153	11630	107,8	107,3	108,1
2007	1650992	930261	720731	15496	110,2	107,9	108,6
2008	2196052	1247996	948056	20495	100,5	102,3	102,9
2009	2072549	1159204	913345	19823	81,0	85,2	85,6
2010	2516699	1434130	1082569	23600	105,2	104,1	104,6
2011	3077561	1775482	1302079	28488	107,1	105,2	105,6
2012*	1408889	30901	...	100,2	100,4

* попередні дані

**ВАЛОВИЙ РЕГІОНАЛЬНИЙ ПРОДУКТ
ЗА 2004-2011 РОКИ**

ВАЛОВИЙ РЕГІОНАЛЬНИЙ ПРОДУКТ ЗА 2004 РІК*

млн.грн.

	У фактичних цінах				
	валова додана вартість	оплата послуг фінансових посередників	валова додана вартість в основних цінах	чисті податки на продукти	валовий регіональний продукт
Україна	318321	-5275	313046	32067	345113
Автономна					
Республіка Крим	9308	-154	9154	747	9901
Вінницька	7606	-125	7481	642	8123
Волинська	4652	-76	4576	418	4994
Дніпропетровська	27230	-453	26777	3263	30040
Донецька	41259	-686	40573	5044	45617
Житомирська	5570	-91	5479	468	5947
Закарпатська	4963	-82	4881	416	5297
Запорізька	13707	-222	13485	1770	15255
Івано-Франківська	6764	-111	6653	658	7311
Київська	10759	-182	10577	1306	11883
Кіровоградська	5290	-87	5203	391	5594
Луганська	12393	-201	12192	2480	14672
Львівська	12893	-208	12685	1307	13992
Миколаївська	7374	-121	7253	681	7934
Одеська	16050	-260	15790	1239	17029
Полтавська	11637	-191	11446	2537	13983
Рівненська	5263	-87	5176	423	5599
Сумська	5853	-92	5761	514	6275
Тернопільська	3691	-60	3631	317	3948
Харківська	19096	-310	18786	1738	20524
Херсонська	4880	-80	4800	400	5200
Хмельницька	5952	-98	5854	490	6344
Черкаська	6093	-100	5993	630	6623
Чернівецька	3156	-52	3104	173	3277
Чернігівська	5718	-93	5625	556	6181
м.Київ	59031	-1018	58013	3344	61357
м.Севастополь	2133	-35	2098	115	2213

* До 2004 року розраховувалась валова додана вартість (ВДВ), з 2004 розраховується валовий регіональний продукт (ВРП).

	У фактичних цінах		У цінах попереднього року, відсотків		Валова додана вартість в основних цінах	
	частка регіону у відсотках до підсумку	у розрахунку на одну особу, грн.	всього	у розрахунку на одну особу	відсотків до попереднього року	у розрахунку на одну особу (відсотків до попереднього року)
Україна	100,0	7273	112,1	113,0	113,4	114,3
Автономна Республіка Крим	2,9	4951	108,5	109,2	109,3	110,0
Вінницька	2,4	4700	111,9	113,0	112,8	113,9
Волинська	1,5	4771	119,0	119,5	122,2	122,7
Дніпропетровська	8,7	8609	111,0	111,9	112,4	113,3
Донецька	13,2	9713	110,8	112,0	111,4	112,6
Житомирська	1,7	4397	115,6	116,8	117,5	118,8
Закарпатська	1,5	4238	106,4	106,6	109,4	109,6
Запорізька	4,4	8093	115,6	116,6	116,4	117,4
Івано-Франківська	2,1	5238	107,6	108,0	108,4	108,7
Київська	3,4	6652	109,8	110,7	111,4	112,4
Кіровоградська	1,6	5122	118,9	120,7	119,7	121,4
Луганська	4,3	5973	108,2	109,6	108,6	110,1
Львівська	4,1	5396	105,2	105,7	106,9	107,4
Миколаївська	2,3	6424	118,1	119,2	119,6	120,6
Одеська	4,9	7028	108,1	108,9	110,3	111,1
Полтавська	4,1	8841	116,7	118,1	116,2	117,6
Рівненська	1,6	4817	113,1	113,5	113,6	113,9
Сумська	1,8	5009	105,9	107,4	107,3	108,9
Тернопільська	1,1	3516	106,4	107,1	107,1	107,7
Харківська	6,0	7182	112,2	112,9	113,4	114,1
Херсонська	1,5	4546	111,2	112,3	111,1	112,2
Хмельницька	1,8	4549	112,7	113,8	113,2	114,3
Черкаська	1,9	4853	116,9	118,2	118,1	119,4
Чернівецька	1,0	3589	109,3	109,7	110,5	110,9
Чернігівська	1,8	5163	110,0	111,8	112,1	113,8
м.Київ	17,8	23130	116,8	115,8	118,7	117,7
м.Севастополь	0,6	5847	107,0	107,0	108,5	108,5

ВИПУСК ТОВАРІВ ТА ПОСЛУГ ЗА 2004 РІК

	У фактичних цінах, млн.грн.			Випуск у ринкових цінах (відсотків до попереднього року)
	випуск у ринкових цінах	чисті податки на продукти	випуск в основних цінах	
Україна	842055	32067	809988	114,2
Автономна				
Республіка Крим	21410	747	20663	114,6
Вінницька	18039	642	17397	113,2
Волинська	11892	418	11474	120,2
Дніпропетровська	82217	3263	78954	112,9
Донецька	125521	5044	120477	112,9
Житомирська	13441	468	12973	116,8
Закарпатська	11524	416	11108	110,2
Запорізька	47221	1770	45451	119,2
Івано-Франківська	17447	658	16789	110,0
Київська	29864	1306	28558	114,6
Кіровоградська	12220	391	11829	123,5
Луганська	44453	2480	41973	110,5
Львівська	32707	1307	31400	109,3
Миколаївська	19129	681	18448	119,5
Одеська	38300	1239	37061	110,7
Полтавська	38914	2537	36377	115,1
Рівненська	12962	423	12539	115,5
Сумська	15232	514	14718	106,5
Тернопільська	8775	317	8458	105,5
Харківська	48039	1738	46301	114,8
Херсонська	12334	400	11934	111,5
Хмельницька	14535	490	14045	113,0
Черкаська	17096	630	16466	119,1
Чернівецька	6586	173	6413	108,8
Чернігівська	14597	556	14041	112,1
м.Київ	123454	3344	120110	118,7
м.Севастополь	4146	115	4031	109,8

ВАЛОВИЙ РЕГІОНАЛЬНИЙ ПРОДУКТ ЗА 2005 РІК

млн.грн.

	У фактичних цінах				
	валова додана вартість	оплата послуг фінансових посередників	валова додана вартість в основних цінах	чисті податки на продукти	валовий регіональний продукт
Україна	396003	-7402	388601	52851	441452
Автономна					
Республіка Крим	11937	-222	11715	1133	12848
Вінницька	9350	-174	9176	1031	10207
Волинська	5984	-110	5874	679	6553
Дніпропетровська	35683	-660	35023	6204	41227
Донецька	50314	-948	49366	8678	58044
Житомирська	6797	-126	6671	759	7430
Закарпатська	6215	-116	6099	601	6700
Запорізька	17112	-317	16795	3173	19968
Івано-Франківська	8585	-157	8428	1194	9622
Київська	13382	-242	13140	2222	15362
Кіровоградська	6370	-119	6251	626	6877
Луганська	16573	-307	16266	3450	19716
Львівська	15571	-291	15280	1912	17192
Миколаївська	8704	-161	8543	1010	9553
Одеська	19138	-362	18776	1986	20762
Полтавська	15096	-277	14819	3280	18099
Рівненська	6613	-123	6490	773	7263
Сумська	7322	-137	7185	840	8025
Тернопільська	4738	-87	4651	486	5137
Харківська	23202	-432	22770	2848	25618
Херсонська	5936	-111	5825	644	6469
Хмельницька	7245	-133	7112	846	7958
Черкаська	8041	-149	7892	1122	9014
Чернівецька	3995	-74	3921	313	4234
Чернігівська	6935	-128	6807	820	7627
м.Київ	72470	-1388	71082	6042	77124
м.Севастополь	2695	-51	2644	179	2823

	У фактичних цінах		У цінах попереднього року, відсотків		Валова додана вартість в основних цінах	
	частка регіону у відсотках до підсумку	у розрахунку на одну особу, грн.	всього	у розрахунку на одну особу	відсотків до попереднього року	у розрахунку на одну особу (відсотків до попереднього року)
Україна	100,0	9372	102,7	103,5	100,0	100,8
Автономна Республіка Крим	2,9	6460	104,0	104,6	102,7	103,3
Вінницька	2,3	5966	105,3	106,4	103,0	104,1
Волинська	1,5	6285	103,7	104,1	101,6	102,0
Дніпропетровська	9,3	11909	107,3	108,2	102,7	103,5
Донецька	13,1	12490	97,1	98,2	93,3	94,3
Житомирська	1,7	5554	101,1	102,2	98,7	99,8
Закарпатська	1,5	5373	98,5	98,7	97,3	97,5
Запорізька	4,5	10683	104,6	105,5	99,8	100,6
Івано-Франківська	2,2	6916	105,9	106,2	102,1	102,5
Київська	3,5	8673	107,3	108,3	103,6	104,5
Кіровоградська	1,6	6394	102,4	104,0	100,4	101,9
Луганська	4,5	8131	100,3	101,6	98,9	100,2
Львівська	3,9	6657	98,1	98,5	96,7	97,1
Миколаївська	2,2	7801	100,1	100,9	97,9	98,8
Одеська	4,7	8619	99,6	100,2	97,4	98,0
Полтавська	4,1	11574	99,2	100,3	98,7	99,8
Рівненська	1,6	6269	102,1	102,4	99,0	99,3
Сумська	1,8	6497	104,4	105,8	102,2	103,6
Тернопільська	1,2	4603	102,5	103,1	101,3	101,9
Харківська	5,8	9025	104,8	105,5	102,0	102,7
Херсонська	1,5	5713	99,2	100,2	97,0	98,0
Хмельницька	1,8	5764	103,9	104,9	100,9	101,9
Черкаська	2,0	6681	107,0	108,2	103,8	105,0
Чернівецька	1,0	4654	101,5	101,8	99,4	99,7
Чернігівська	1,7	6474	100,1	101,7	98,5	100,1
м.Київ	17,5	28780	105,8	104,7	103,4	102,3
м.Севастополь	0,6	7452	100,9	100,8	99,7	99,6

ВИПУСК ТОВАРІВ ТА ПОСЛУГ ЗА 2005 РІК

	У фактичних цінах, млн.грн.			Випуск у ринкових цінах (відсотків до попереднього року)
	випуск у ринкових цінах	чисті податки на продукти	випуск в основних цінах	
Україна	1048481	52851	995630	104,5
Автономна Республіка Крим	27618	1133	26485	107,8
Вінницька	22498	1031	21467	108,0
Волинська	15437	679	14758	109,9
Дніпропетровська	107464	6204	101260	107,8
Донецька	149828	8678	141150	96,1
Житомирська	16540	759	15781	105,0
Закарпатська	14187	601	13586	102,0
Запорізька	57355	3173	54182	104,3
Івано-Франківська	21931	1194	20737	106,2
Київська	37910	2222	35688	110,5
Кіровоградська	14938	626	14312	104,3
Луганська	57088	3450	53638	102,1
Львівська	39209	1912	37297	99,1
Миколаївська	22523	1010	21513	103,4
Одеська	47021	1986	45035	101,5
Полтавська	48137	3280	44857	99,4
Рівненська	16215	773	15442	104,4
Сумська	18740	840	17900	107,4
Тернопільська	11275	486	10789	105,7
Харківська	59406	2848	56558	109,0
Херсонська	14583	644	13939	97,7
Хмельницька	17664	846	16818	105,6
Черкаська	22154	1122	21032	107,6
Чернівецька	8536	313	8223	105,6
Чернігівська	17553	820	16733	103,3
м.Київ	157350	6042	151308	110,6
м.Севастополь	5321	179	5142	107,2

ВАЛОВИЙ РЕГІОНАЛЬНИЙ ПРОДУКТ ЗА 2006 РІК

млн.грн.

	У фактичних цінах				
	валова додана вартість	оплата послуг фінансових посередників	валова додана вартість в основних цінах	чисті податки на продукти	валовий регіональний продукт
Україна	487132	-13009	474123	70030	544153
Автономна					
Республіка Крим	14853	-397	14456	1588	16044
Вінницька	11350	-303	11047	1367	12414
Волинська	6952	-186	6766	921	7687
Дніпропетровська	45199	-1207	43992	8355	52347
Донецька	62685	-1674	61011	11350	72361
Житомирська	8007	-214	7793	991	8784
Закарпатська	7558	-202	7356	829	8185
Запорізька	21108	-564	20544	4243	24787
Івано-Франківська	9952	-266	9686	1630	11316
Київська	16754	-447	16307	2881	19188
Кіровоградська	7569	-202	7367	820	8187
Луганська	20354	-544	19810	4349	24159
Львівська	19336	-516	18820	2666	21486
Миколаївська	10785	-288	10497	1379	11876
Одеська	22983	-614	22369	2529	24898
Полтавська	18567	-496	18071	4108	22179
Рівненська	8044	-215	7829	1095	8924
Сумська	8702	-232	8470	1096	9566
Тернопільська	5944	-159	5785	667	6452
Харківська	28954	-773	28181	3842	32023
Херсонська	6964	-186	6778	787	7565
Хмельницька	8725	-233	8492	1111	9603
Черкаська	9803	-262	9541	1416	10957
Чернівецька	4844	-129	4715	411	5126
Чернігівська	8124	-217	7907	1043	8950
м.Київ	89349	-2385	86964	8303	95267
м.Севастополь	3667	-98	3569	253	3822

	У фактичних цінах		У цінах попереднього року, відсотків		Валова додана вартість в основних цінах	
	частка регіону у відсотках до підсумку	у розрахунку на одну особу, грн.	всього	у розрахунку на одну особу	відсотків до попереднього року	у розрахунку на одну особу (відсотків до попереднього року)
Україна	100,0	11630	107,3	108,1	106,4	107,2
Автономна Республіка Крим	3,0	8101	106,7	107,2	105,6	106,0
Вінницька	2,3	7328	106,2	107,3	105,3	106,4
Волинська	1,4	7397	103,5	103,9	101,8	102,2
Дніпропетровська	9,6	15239	108,0	108,8	106,7	107,6
Донецька	13,3	15725	108,3	109,4	107,6	108,6
Житомирська	1,6	6636	103,6	104,7	102,5	103,6
Закарпатська	1,5	6576	106,6	106,8	105,4	105,6
Запорізька	4,6	13369	106,1	106,9	104,6	105,4
Івано-Франківська	2,1	8157	102,5	102,8	100,5	100,8
Київська	3,5	10918	108,8	109,6	108,3	109,1
Кіровоградська	1,5	7723	105,1	106,7	104,3	105,8
Луганська	4,4	10085	104,3	105,6	103,7	105,0
Львівська	3,9	8351	108,3	108,8	106,9	107,3
Миколаївська	2,2	9769	107,1	107,9	106,0	106,8
Одеська	4,6	10379	103,5	103,9	102,9	103,4
Полтавська	4,1	14330	108,2	109,3	107,9	109,1
Рівненська	1,6	7724	106,9	107,2	105,3	105,6
Сумська	1,8	7848	103,4	104,7	102,3	103,7
Тернопільська	1,2	5819	110,3	111,0	109,5	110,1
Харківська	5,9	11353	107,5	108,2	106,6	107,3
Херсонська	1,4	6744	104,0	105,0	103,7	104,6
Хмельницька	1,8	7023	104,2	105,2	103,2	104,2
Черкаська	2,0	8209	105,6	106,8	105,2	106,3
Чернівецька	0,9	5650	105,5	105,8	104,9	105,2
Чернігівська	1,6	7714	103,4	105,0	102,5	104,1
м.Київ	17,5	35210	110,7	109,6	109,8	108,8
м.Севастополь	0,7	10079	116,3	116,1	116,0	115,9

ВИПУСК ТОВАРІВ ТА ПОСЛУГ ЗА 2006 РІК

	У фактичних цінах, млн.грн.			Випуск у ринкових цінах (відсотків до попереднього року)
	випуск у ринкових цінах	чисті податки на продукти	випуск в основних цінах	
Україна	1252209	70030	1182179	107,8
Автономна Республіка Крим	33506	1588	31918	107,5
Вінницька	26851	1367	25484	107,4
Волинська	18238	921	17317	107,7
Дніпропетровська	129606	8355	121251	108,1
Донецька	177689	11350	166339	107,4
Житомирська	18978	991	17987	103,7
Закарпатська	17553	829	16724	110,9
Запорізька	68353	4243	64110	107,9
Івано-Франківська	24625	1630	22995	100,9
Київська	46555	2881	43674	111,3
Кіровоградська	17593	820	16773	106,9
Луганська	64510	4349	60161	101,7
Львівська	47562	2666	44896	109,0
Миколаївська	27258	1379	25879	108,2
Одеська	53585	2529	51056	101,8
Полтавська	55623	4108	51515	106,3
Рівненська	19603	1095	18508	107,8
Сумська	21599	1096	20503	103,8
Тернопільська	14005	667	13338	112,1
Харківська	71794	3842	67952	107,3
Херсонська	16062	787	15275	101,7
Хмельницька	21415	1111	20304	107,8
Черкаська	25906	1416	24490	105,6
Чернівецька	10286	411	9875	107,2
Чернігівська	20133	1043	19090	103,8
м.Київ	196064	8303	187761	113,8
м.Севастополь	7257	253	7004	120,5

ВАЛОВИЙ РЕГІОНАЛЬНИЙ ПРОДУКТ ЗА 2007 РІК

млн.грн.

	У фактичних цінах				
	валова додана вартість	оплата послуг фінансових посередників	валова додана вартість в основних цінах	чисті податки на продукти	валовий регіональний продукт
Україна	656892	-22098	634794	85937	720731
Автономна					
Республіка Крим	19607	-660	18947	1927	20874
Вінницька	14252	-479	13773	1608	15381
Волинська	9264	-312	8952	1120	10072
Дніпропетровська	62748	-2111	60637	10536	71173
Донецька	81378	-2738	78640	13453	92093
Житомирська	10278	-346	9932	1195	11127
Закарпатська	9843	-331	9512	996	10508
Запорізька	28847	-970	27877	5281	33158
Івано-Франківська	12412	-418	11994	1922	13916
Київська	23375	-786	22589	3632	26221
Кіровоградська	9335	-314	9021	968	9989
Луганська	27833	-936	26897	5383	32280
Львівська	25619	-862	24757	3230	27987
Миколаївська	13577	-457	13120	1647	14767
Одеська	31118	-1047	30071	3045	33116
Полтавська	24273	-817	23456	4899	28355
Рівненська	10235	-344	9891	1289	11180
Сумська	11431	-385	11046	1295	12341
Тернопільська	7755	-261	7494	782	8276
Харківська	40388	-1359	39029	4839	43868
Херсонська	8413	-283	8130	904	9034
Хмельницька	11403	-384	11019	1320	12339
Черкаська	12401	-417	11984	1672	13656
Чернівецька	6398	-215	6183	489	6672
Чернігівська	10656	-358	10298	1234	11532
м.Київ	129282	-4348	124934	10966	135900
м.Севастополь	4771	-160	4611	305	4916

	У фактичних цінах		У цінах попереднього року, відсотків		Валова додана вартість в основних цінах	
	частка регіону у відсотках до підсумку	у розрахунку на одну особу, грн.	всього	у розрахунку на одну особу	відсотків до попереднього року	у розрахунку на одну особу (відсотків до попереднього року)
Україна	100,0	15496	107,9	108,6	108,4	109,0
Автономна Республіка Крим	2,9	10574	109,0	109,3	109,4	109,7
Вінницька	2,1	9159	103,4	104,4	103,6	104,5
Волинська	1,4	9711	112,1	112,3	112,6	112,8
Дніпропетровська	9,9	20868	105,3	106,1	105,5	106,3
Донецька	12,8	20197	104,6	105,5	104,9	105,9
Житомирська	1,5	8485	105,1	106,1	105,2	106,2
Закарпатська	1,5	8452	108,2	108,3	108,4	108,6
Запорізька	4,6	18022	108,5	109,3	108,8	109,7
Івано-Франківська	1,9	10055	100,8	101,0	100,7	100,9
Київська	3,6	15033	105,9	106,7	106,3	107,1
Кіровоградська	1,4	9546	97,9	99,1	97,6	98,9
Луганська	4,5	13628	105,2	106,4	105,5	106,7
Львівська	3,9	10915	105,8	106,1	106,1	106,4
Миколаївська	2,0	12227	99,5	100,2	99,3	99,9
Одеська	4,6	13827	106,3	106,5	106,8	107,0
Полтавська	3,9	18500	105,8	106,9	106,5	107,5
Рівненська	1,6	9695	104,5	104,7	104,8	105,0
Сумська	1,7	10249	103,4	104,7	103,8	105,0
Тернопільська	1,1	7510	108,3	109,0	108,9	109,6
Харківська	6,1	15645	107,2	107,9	107,5	108,2
Херсонська	1,3	8122	100,4	101,3	100,4	101,2
Хмельницька	1,7	9100	104,0	104,9	104,3	105,2
Черкаська	1,9	10331	106,5	107,5	106,7	107,8
Чернівецька	0,9	7369	108,3	108,6	108,7	109,0
Чернігівська	1,6	10081	106,5	108,1	107,0	108,6
м.Київ	18,9	49795	119,7	118,7	120,1	119,0
м.Севастополь	0,7	12961	106,6	106,5	106,6	106,6

ВИПУСК ТОВАРІВ ТА ПОСЛУГ ЗА 2007 РІК

	У фактичних цінах, млн.грн.			Випуск у ринкових цінах (відсотків до попереднього року)
	випуск у ринкових цінах	чисті податки на продукти	випуск в основних цінах	
Україна	1650992	85937	1565055	110,2
Автономна				
Республіка Крим	44220	1927	42293	111,3
Вінницька	33944	1608	32336	105,7
Волинська	25420	1120	24300	120,9
Дніпропетровська	168954	10536	158418	106,8
Донецька	225327	13453	211874	107,4
Житомирська	24010	1195	22815	106,4
Закарпатська	23221	996	22225	112,0
Запорізька	91085	5281	85804	113,4
Івано-Франківська	29728	1922	27806	101,4
Київська	62439	3632	58807	108,1
Кіровоградська	21134	968	20166	99,2
Луганська	85390	5383	80007	110,6
Львівська	62185	3230	58955	108,8
Миколаївська	33377	1647	31730	101,2
Одеська	70189	3045	67144	108,2
Полтавська	68794	4899	63895	106,4
Рівненська	25141	1289	23852	107,5
Сумська	27747	1295	26452	107,1
Тернопільська	18216	782	17434	110,0
Харківська	95625	4839	90786	108,8
Херсонська	19690	904	18786	102,3
Хмельницька	28329	1320	27009	108,8
Черкаська	34427	1672	32755	112,3
Чернівецька	13719	489	13230	111,5
Чернігівська	25873	1234	24639	108,6
м.Київ	283434	10966	272468	121,3
м.Севастополь	9374	305	9069	108,3

ВАЛОВИЙ РЕГІОНАЛЬНИЙ ПРОДУКТ ЗА 2008 РІК

млн.грн.

	У фактичних цінах				
	валова додана вартість	оплата послуг фінансових посередників	валова додана вартість в основних цінах	чисті податки на продукти	валовий регіональний продукт
Україна	860714	-36538	824176	123880	948056
Автономна					
Республіка Крим	25647	-1089	24558	2807	27365
Вінницька	18597	-789	17808	2286	20094
Волинська	11743	-498	11245	1539	12784
Дніпропетровська	91514	-3885	87629	17058	104687
Донецька	103145	-4379	98766	18880	117646
Житомирська	13870	-589	13281	1727	15008
Закарпатська	12368	-525	11843	1365	13208
Запорізька	36717	-1559	35158	7287	42445
Івано-Франківська	15874	-674	15200	2683	17883
Київська	31727	-1347	30380	5307	35687
Кіровоградська	13045	-554	12491	1470	13961
Луганська	36732	-1559	35173	7812	42985
Львівська	32436	-1377	31059	4475	35534
Миколаївська	17829	-757	17072	2338	19410
Одеська	44079	-1871	42208	4786	46994
Полтавська	28878	-1226	27652	6466	34118
Рівненська	12843	-545	12298	1776	14074
Сумська	15038	-638	14400	1810	16210
Тернопільська	9984	-424	9560	1058	10618
Харківська	54632	-2319	52313	7076	59389
Херсонська	12278	-521	11757	1417	13174
Хмельницька	14813	-629	14184	1877	16061
Черкаська	17282	-734	16548	2553	19101
Чернівецька	8494	-361	8133	700	8833
Чернігівська	13796	-586	13210	1708	14918
м.Київ	161220	-6843	154377	15187	169564
м.Севастополь	6133	-260	5873	432	6305

	У фактичних цінах		У цінах попереднього року, відсотків		Валова додана вартість в основних цінах	
	частка регіону у відсотках до підсумку	у розрахунку на одну особу, грн.	всього	у розрахунку на одну особу	відсотків до попереднього року	у розрахунку на одну особу (відсотків до попереднього року)
Україна	100,0	20495	102,3	102,9	102,1	102,7
Автономна Республіка Крим	2,9	13898	106,6	106,9	106,1	106,4
Вінницька	2,1	12061	105,1	105,9	104,9	105,7
Волинська	1,3	12340	106,1	106,2	105,8	105,9
Дніпропетровська	11,0	30918	97,3	98,0	96,5	97,2
Донецька	12,4	26028	97,1	98,0	96,8	97,6
Житомирська	1,6	11545	104,2	105,1	103,9	104,8
Закарпатська	1,4	10626	103,9	103,9	103,6	103,6
Запорізька	4,5	23232	101,3	102,0	100,8	101,6
Івано-Франківська	1,9	12940	97,5	97,6	97,1	97,3
Київська	3,8	20593	104,4	105,0	104,1	104,8
Кіровоградська	1,5	13515	113,7	115,2	113,5	115,0
Луганська	4,5	18338	98,9	99,9	98,7	99,7
Львівська	3,7	13902	100,7	101,1	100,3	100,6
Миколаївська	2,0	16175	106,9	107,6	106,7	107,3
Одеська	5,0	19638	111,9	112,0	111,5	111,6
Полтавська	3,6	22476	94,9	95,8	94,4	95,3
Рівненська	1,5	12217	99,5	99,6	99,2	99,3
Сумська	1,7	13622	103,6	104,8	103,4	104,7
Тернопільська	1,1	9688	105,1	105,7	105,2	105,7
Харківська	6,3	21294	102,1	102,7	101,9	102,4
Херсонська	1,4	11944	109,8	110,7	109,6	110,5
Хмельницька	1,7	11932	99,9	100,6	99,5	100,3
Черкаська	2,0	14581	114,9	115,9	114,4	115,5
Чернівецька	0,9	9771	105,4	105,6	105,2	105,3
Чернігівська	1,6	13213	102,3	103,7	102,1	103,5
м.Київ	17,9	61592	104,4	103,5	104,3	103,4
м.Севастополь	0,7	16592	106,9	106,7	106,7	106,5

ВИПУСК ТОВАРІВ ТА ПОСЛУГ ЗА 2008 РІК

	У фактичних цінах, млн.грн.			Випуск у ринкових цінах (відсотків до попереднього року)
	випуск у ринкових цінах	чисті податки на продукти	випуск в основних цінах	
Україна	2196052	123880	2072172	100,5
Автономна Республіка Крим	58855	2807	56048	105,0
Вінницька	44710	2286	42424	104,6
Волинська	32049	1539	30510	101,0
Дніпропетровська	243537	17058	226479	94,9
Донецька	292160	18880	273280	95,2
Житомирська	32346	1727	30619	104,2
Закарпатська	29944	1365	28579	103,7
Запорізька	116773	7287	109486	99,8
Івано-Франківська	37313	2683	34630	93,4
Київська	88233	5307	82926	103,6
Кіровоградська	29554	1470	28084	113,2
Луганська	116025	7812	108213	96,4
Львівська	80007	4475	75532	100,1
Миколаївська	44305	2338	41967	106,2
Одеська	103535	4786	98749	112,8
Полтавська	82872	6466	76406	91,4
Рівненська	32427	1776	30651	99,4
Сумська	36848	1810	35038	104,5
Тернопільська	24158	1058	23100	105,1
Харківська	132279	7076	125203	102,1
Херсонська	28639	1417	27222	110,3
Хмельницька	37148	1877	35271	99,6
Черкаська	51548	2553	48995	119,5
Чернівецька	18651	700	17951	105,8
Чернігівська	33389	1708	31681	101,3
м.Київ	356562	15187	341375	100,8
м.Севастополь	12185	432	11753	104,7

ВАЛОВИЙ РЕГІОНАЛЬНИЙ ПРОДУКТ ЗА 2009 РІК

млн. грн.

	У фактичних цінах				
	валова додана вартість	оплата послуг фінансових посередників	валова додана вартість в основних цінах	чисті податки на продукти	валовий регіональний продукт
Україна	847330	-50849	796481	116864	913345
Автономна					
Республіка Крим	26174	-1571	24603	2793	27396
Вінницька	18957	-1138	17819	2285	20104
Волинська	11583	-695	10888	1337	12225
Дніпропетровська	83332	-5001	78331	15000	93331
Донецька	92927	-5577	87350	16389	103739
Житомирська	13859	-832	13027	1704	14731
Закарпатська	12006	-720	11286	1256	12542
Запорізька	33186	-1992	31194	6252	37446
Івано-Франківська	15645	-939	14706	2535	17241
Київська	33978	-2039	31939	5609	37548
Кіровоградська	12728	-764	11964	1425	13389
Луганська	33665	-2020	31645	6806	38451
Львівська	33576	-2015	31561	4394	35955
Миколаївська	18985	-1139	17846	2490	20336
Одеська	46494	-2790	43704	4943	48647
Полтавська	29183	-1751	27432	6197	33629
Рівненська	12512	-751	11761	1708	13469
Сумська	15161	-910	14251	1809	16060
Тернопільська	10709	-643	10066	1107	11173
Харківська	55129	-3308	51821	7102	58923
Херсонська	12734	-764	11970	1466	13436
Хмельницька	14807	-889	13918	1840	15758
Черкаська	17244	-1035	16209	2498	18707
Чернівецька	8315	-499	7816	668	8484
Чернігівська	13767	-826	12941	1695	14636
м.Київ	164265	-9856	154409	15128	169537
м.Севастополь	6409	-385	6024	428	6452

	У фактичних цінах		У цінах попереднього року, відсотків		Валова додана вартість в основних цінах	
	частка регіону у відсотках до підсумку	у розрахунку на одну особу, грн.	всього	у розрахунку на одну особу	відсотків до попереднього року	у розрахунку на одну особу (відсотків до попереднього року)
Україна	100,0	19832	85,2	85,6	86,2	86,5
Автономна Республіка Крим	3,0	13933	90,7	90,9	91,5	91,6
Вінницька	2,2	12145	90,1	90,7	90,8	91,4
Волинська	1,3	11796	86,0	86,0	87,7	87,7
Дніпропетровська	10,2	27737	83,5	84,0	84,7	85,2
Донецька	11,4	23137	81,6	82,2	82,6	83,3
Житомирська	1,6	11419	88,9	89,5	89,6	90,3
Закарпатська	1,4	10081	82,1	82,1	83,2	83,1
Запорізька	4,1	20614	78,9	79,4	80,3	80,8
Івано-Франківська	1,9	12485	89,3	89,4	90,6	90,6
Київська	4,1	21769	89,2	89,6	90,1	90,6
Кіровоградська	1,5	13096	85,8	86,7	86,4	87,3
Луганська	4,2	16562	86,7	87,6	88,6	89,5
Львівська	3,9	14093	88,3	88,5	89,4	89,5
Миколаївська	2,2	17050	92,5	93,0	93,0	93,6
Одеська	5,3	20341	86,8	86,9	87,4	87,4
Полтавська	3,7	22337	86,8	87,5	88,5	89,2
Рівненська	1,5	11699	86,5	86,5	87,2	87,3
Сумська	1,8	13631	88,7	89,6	89,6	90,5
Тернопільська	1,2	10240	94,5	94,9	95,1	95,5
Харківська	6,5	21228	86,3	86,7	86,9	87,3
Херсонська	1,5	12256	93,0	93,6	93,6	94,2
Хмельницька	1,7	11780	90,6	91,1	91,4	92,0
Черкаська	2,0	14393	85,5	86,2	86,7	87,4
Чернівецька	0,9	9383	88,6	88,6	89,2	89,1
Чернігівська	1,6	13121	89,6	90,7	90,3	91,4
м.Київ	18,6	61088	81,7	81,0	82,1	81,4
м.Севастополь	0,7	16966	89,6	89,5	90,1	90,1

ВИПУСК ТОВАРІВ ТА ПОСЛУГ ЗА 2009 РІК

	У фактичних цінах, млн.грн.			Випуск у ринкових цінах (відсотків до попереднього року)
	випуск у ринкових цінах	чисті податки на продукти	випуск в основних цінах	
Україна	2072549	116864	1955685	81,0
Автономна				
Республіка Крим	58347	2793	55554	86,6
Вінницька	43841	2285	41556	86,4
Волинська	26655	1337	25318	73,7
Дніпропетровська	217903	15000	202903	79,8
Донецька	257125	16389	240736	78,2
Житомирська	31636	1704	29932	85,9
Закарпатська	26314	1256	25058	73,4
Запорізька	96135	6252	89883	72,1
Івано-Франківська	35029	2535	32494	84,2
Київська	89900	5609	84291	85,4
Кіровоградська	28116	1425	26691	82,5
Луганська	101794	6806	94988	80,0
Львівська	78522	4394	74128	83,3
Миколаївська	45909	2490	43419	89,0
Одеська	105356	4943	100413	83,4
Полтавська	79575	6197	73378	82,2
Рівненська	30328	1708	28620	81,6
Сумська	37126	1809	35317	85,5
Тернопільська	24663	1107	23556	90,8
Харківська	129687	7102	122585	82,6
Херсонська	29017	1466	27551	90,4
Хмельницька	35362	1840	33522	84,8
Черкаська	47637	2498	45139	79,1
Чернівецька	17287	668	16619	83,8
Чернігівська	32101	1695	30406	85,5
м.Київ	355182	15128	340054	79,6
м.Севастополь	12002	428	11574	83,8

ВАЛОВИЙ РЕГІОНАЛЬНИЙ ПРОДУКТ ЗА 2010 РІК

млн.грн.

	У фактичних цінах				
	валова додана вартість	оплата послуг фінансових посередників	валова додана вартість в основних цінах	чисті податки на продукти	валовий регіональний продукт
Україна	999973	-45814	954159	128410	1082569
Автономна					
Республіка Крим	30799	-1411	29388	3038	32426
Вінницька	22128	-1014	21114	2475	23589
Волинська	13579	-622	12957	1472	14429
Дніпропетровська	103757	-4754	99003	17133	116136
Донецька	115427	-5288	110139	18847	128986
Житомирська	17562	-805	16757	1986	18743
Закарпатська	14538	-666	13872	1427	15299
Запорізька	37858	-1734	36124	6612	42736
Івано-Франківська	18524	-849	17675	2771	20446
Київська	40631	-1862	38769	6184	44953
Кіровоградська	14874	-681	14193	1556	15749
Луганська	40035	-1834	38201	7340	45541
Львівська	38766	-1776	36990	4665	41655
Миколаївська	22376	-1025	21351	2704	24055
Одеська	51149	-2343	48806	5072	53878
Полтавська	38495	-1764	36731	7560	44291
Рівненська	14709	-674	14035	1847	15882
Сумська	17272	-791	16481	1852	18333
Тернопільська	12123	-555	11568	1158	12726
Харківська	60750	-2783	57967	7326	65293
Херсонська	14785	-677	14108	1541	15649
Хмельницька	16918	-775	16143	1953	18096
Черкаська	20533	-941	19592	2762	22354
Чернівецька	9621	-441	9180	712	9892
Чернігівська	15949	-731	15218	1790	17008
м.Київ	189178	-8668	180510	16129	196639
м.Севастополь	7637	-350	7287	498	7785

	У фактичних цінах		У цінах попереднього року, відсотків		Валова додана вартість в основних цінах	
	частка регіону у відсотках до підсумку	у розрахунку на одну особу, грн.	всього	у розрахунку на одну особу	відсотків до попереднього року	у розрахунку на одну особу (відсотків до попереднього року)
Україна	100,0	23600	104,1	104,6	104,2	104,7
Автономна Республіка Крим	3,0	16507	103,4	103,5	103,5	103,6
Вінницька	2,2	14332	103,0	103,6	103,1	103,7
Волинська	1,3	13916	100,2	100,1	100,0	99,9
Дніпропетровська	10,7	34709	105,8	106,4	106,1	106,7
Донецька	11,9	28986	111,1	111,9	111,4	112,2
Житомирська	1,7	14616	112,8	113,5	113,0	113,6
Закарпатська	1,4	12278	107,7	107,5	107,8	107,6
Запорізька	3,9	23657	103,2	103,8	103,4	104,0
Івано-Франківська	1,9	14814	100,5	100,6	100,7	100,7
Київська	4,2	26140	105,1	105,4	105,2	105,5
Кіровоградська	1,5	15533	105,7	106,6	105,8	106,7
Луганська	4,2	19788	102,3	103,2	102,6	103,6
Львівська	3,8	16353	102,3	102,5	102,4	102,6
Миколаївська	2,2	20276	103,2	103,7	103,3	103,9
Одеська	5,0	22544	102,4	102,5	102,5	102,5
Полтавська	4,1	29652	109,5	110,3	109,7	110,5
Рівненська	1,5	13785	106,8	106,7	107,1	107,0
Сумська	1,7	15711	98,9	99,9	99,1	100,0
Тернопільська	1,2	11713	100,4	100,8	100,4	100,8
Харківська	6,0	23639	101,7	102,2	101,8	102,3
Херсонська	1,4	14346	101,8	102,3	102,0	102,5
Хмельницька	1,7	13602	100,0	100,5	99,9	100,5
Черкаська	2,1	17325	105,9	106,6	106,0	106,8
Чернівецька	0,9	10939	100,3	100,3	100,4	100,3
Чернігівська	1,6	15406	100,0	101,1	100,2	101,2
м.Київ	18,2	70424	101,4	100,8	101,5	100,8
м.Севастополь	0,7	20455	106,4	106,3	106,5	106,4

ВИПУСК ТОВАРІВ ТА ПОСЛУГ ЗА 2010 РІК

	У фактичних цінах, млн.грн.			Випуск у ринкових цінах (відсотків до попереднього року)
	випуск у ринкових цінах	чисті податки на продукти	випуск в основних цінах	
Україна	2516699	128410	2388289	105,2
Автономна Республіка Крим	70404	3038	67366	104,4
Вінницька	53715	2475	51240	104,5
Волинська	33256	1472	31784	104,6
Дніпропетровська	280799	17133	263666	109,5
Донецька	337494	18847	318647	114,3
Житомирська	40310	1986	38324	111,6
Закарпатська	34533	1427	33106	112,7
Запорізька	115818	6612	109206	105,8
Івано-Франківська	42280	2771	39509	101,5
Київська	109219	6184	103035	105,9
Кіровоградська	34114	1556	32558	107,4
Луганська	124198	7340	116858	105,2
Львівська	91599	4665	86934	102,0
Миколаївська	56302	2704	53598	105,6
Одеська	118493	5072	113421	101,9
Полтавська	109878	7560	102318	114,1
Рівненська	37304	1847	35457	109,3
Сумська	41966	1852	40114	98,1
Тернопільська	28642	1158	27484	99,6
Харківська	146840	7326	139514	101,4
Херсонська	33815	1541	32274	101,1
Хмельницька	41458	1953	39505	101,2
Черкаська	60512	2762	57750	110,3
Чернівецька	20146	712	19434	99,3
Чернігівська	37243	1790	35453	99,2
м.Київ	401383	16129	385254	97,5
м.Севастополь	14978	498	14480	106,7

ВАЛОВИЙ РЕГІОНАЛЬНИЙ ПРОДУКТ ЗА 2011 РІК

млн.грн.

	У фактичних цінах				
	валова додана вартість	оплата послуг фінансових посередників	валова додана вартість в основних цінах	чисті податки на продукти	валовий регіональний продукт
Україна	1165450	-45649	1119801	182278	1302079
Автономна					
Республіка Крим	35472	-1389	34083	4137	38220
Вінницька	26622	-1043	25579	3520	29099
Волинська	16177	-634	15543	2094	17637
Дніпропетровська	120469	-4719	115750	24270	140020
Донецька	138506	-5425	133081	27940	161021
Житомирська	19994	-783	19211	2717	21928
Закарпатська	16782	-657	16125	1929	18054
Запорізька	42168	-1652	40516	9009	49525
Івано-Франківська	23303	-913	22390	4362	26752
Київська	51844	-2031	49813	9341	59154
Кіровоградська	18453	-723	17730	2311	20041
Луганська	48054	-1882	46172	11030	57202
Львівська	47111	-1845	45266	6837	52103
Миколаївська	25010	-980	24030	3603	27633
Одеська	57175	-2239	54936	6563	61499
Полтавська	43549	-1706	41843	10409	52252
Рівненська	17379	-681	16698	2604	19302
Сумська	20957	-821	20136	2771	22907
Тернопільська	15168	-594	14574	1720	16294
Харківська	69396	-2718	66678	10188	76866
Херсонська	17000	-666	16334	2114	18448
Хмельницька	20792	-814	19978	2865	22843
Черкаська	24093	-944	23149	3863	27012
Чернівецька	11424	-447	10977	992	11969
Чернігівська	19328	-757	18571	2594	21165
м.Київ	210220	-8233	201987	21787	223774
м.Севастополь	9004	-353	8651	708	9359

	У фактичних цінах		У цінах попереднього року, відсотків		Валова додана вартість в основних цінах	
	частка регіону у відсотках до підсумку	у розрахунку на одну особу, грн.	всього	у розрахунку на одну особу	відсотків до попереднього року	у розрахунку на одну особу (відсотків до попереднього року)
Україна	100,0	28488	105,2	105,6	104,6	104,9
Автономна Республіка Крим	2,9	19467	102,7	102,7	102,4	102,5
Вінницька	2,2	17768	107,2	107,7	107,0	107,5
Волинська	1,4	16993	105,3	105,2	104,9	104,8
Дніпропетровська	10,8	42068	103,4	104,0	102,6	103,1
Донецька	12,4	36446	111,4	112,2	110,5	111,3
Житомирська	1,7	17184	102,7	103,2	102,2	102,7
Закарпатська	1,4	14455	104,7	104,5	104,6	104,3
Запорізька	3,8	27567	102,9	103,5	102,0	102,6
Івано-Франківська	2,1	19386	106,5	106,5	105,4	105,4
Київська	4,5	34420	111,7	111,8	111,2	111,3
Кіровоградська	1,5	19918	109,2	110,1	108,8	109,6
Луганська	4,4	25067	109,1	110,0	107,6	108,5
Львівська	4,0	20490	108,7	108,9	108,2	108,4
Миколаївська	2,1	23402	102,7	103,2	102,3	102,8
Одеська	4,7	25748	102,1	102,1	102,1	102,2
Полтавська	4,0	35246	101,8	102,6	101,1	101,9
Рівненська	1,5	16735	104,6	104,4	104,1	104,0
Сумська	1,8	19800	107,8	108,7	107,0	107,9
Тернопільська	1,2	15055	111,3	111,7	111,0	111,4
Харківська	5,9	27966	104,5	105,0	103,9	104,4
Херсонська	1,4	16990	103,8	104,3	103,7	104,1
Хмельницька	1,8	17260	108,0	108,6	107,6	108,1
Черкаська	2,1	21082	106,4	107,2	106,1	106,8
Чернівецька	0,9	13228	104,0	103,9	103,8	103,8
Чернігівська	1,6	19357	107,8	108,8	107,5	108,5
м.Київ	17,2	79729	100,7	100,2	100,3	99,8
м.Севастополь	0,7	24564	103,1	103,0	102,9	102,8

ВИПУСК ТОВАРІВ ТА ПОСЛУГ ЗА 2011 РІК

	У фактичних цінах, млн.грн.			Випуск у ринкових цінах (відсотків до попереднього року)
	випуск у ринкових цінах	чисті податки на продукти	випуск в основних цінах	
Україна	3077561	182278	2895283	107,1
Автономна Республіка Крим	82946	4137	78809	103,5
Вінницька	66738	3520	63218	107,2
Волинська	41257	2094	39163	107,8
Дніпропетровська	340217	24270	315947	105,2
Донецька	430589	27940	402649	113,5
Житомирська	47994	2717	45277	105,1
Закарпатська	40920	1929	38991	104,7
Запорізька	139012	9009	130003	105,7
Івано-Франківська	57365	4362	53003	112,0
Київська	143509	9341	134168	113,1
Кіровоградська	44252	2311	41941	111,0
Луганська	161700	11030	150670	113,7
Львівська	115982	6837	109145	110,6
Миколаївська	65237	3603	61634	103,8
Одеська	133008	6563	126445	99,8
Полтавська	130118	10409	119709	102,3
Рівненська	45824	2604	43220	105,8
Сумська	53868	2771	51097	111,4
Тернопільська	36797	1720	35077	112,3
Харківська	176333	10188	166145	106,7
Херсонська	40074	2114	37960	103,2
Хмельницька	52522	2865	49657	109,1
Черкаська	73360	3863	69497	107,0
Чернівецька	24540	992	23548	104,1
Чернігівська	46158	2594	43564	107,7
м.Київ	468946	21787	447159	103,0
м.Севастополь	18295	708	17587	104,8

ВАЛОВИЙ РЕГІОНАЛЬНИЙ ПРОДУКТ У 2011 РОЦІ (у фактичних цінах)

Млн.грн.

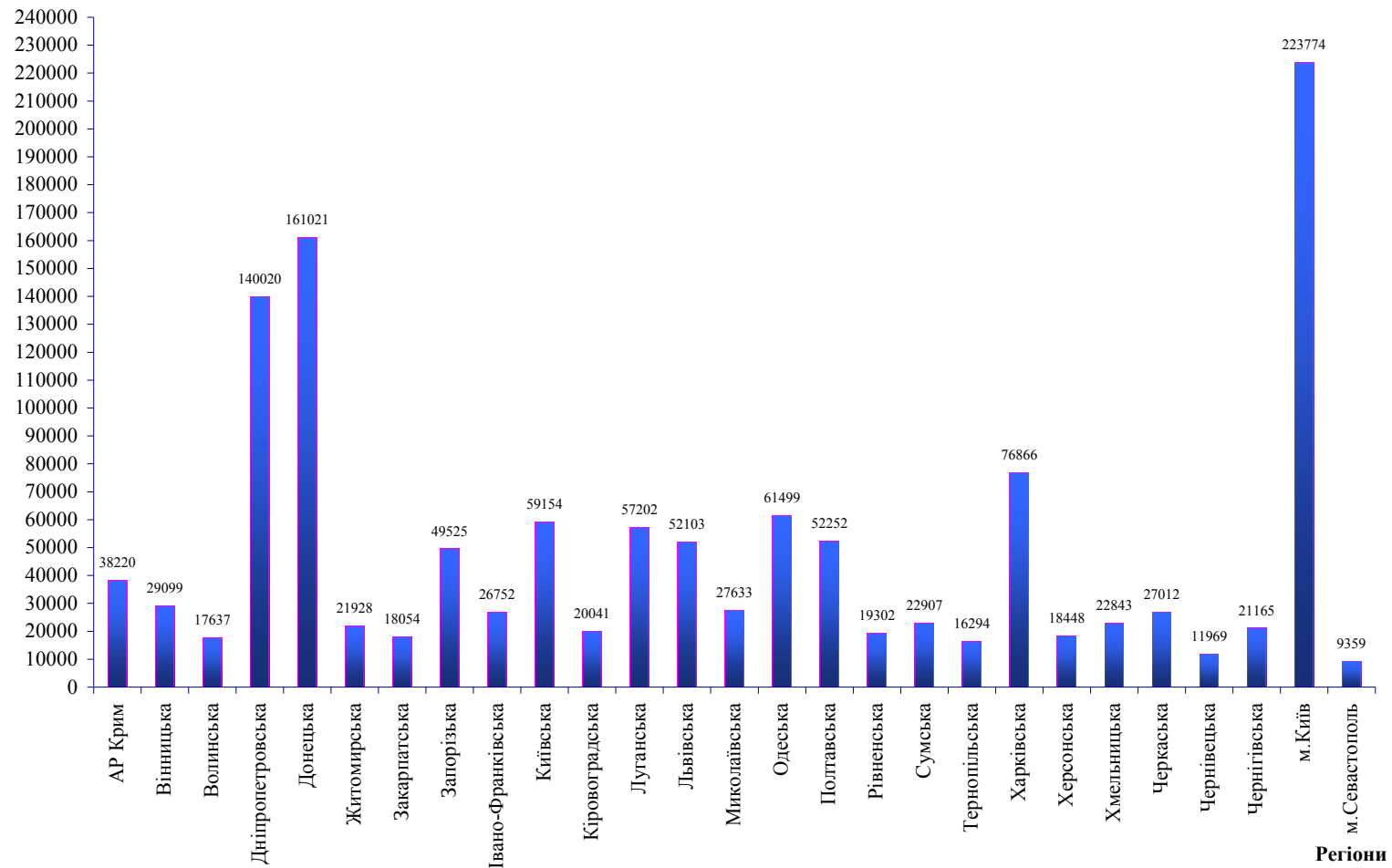

ІНДЕКСИ ФІЗИЧНОГО ОБСЯГУ ВАЛОВОГО РЕГІОНАЛЬНОГО ПРОДУКТУ У 2011 РОЦІ (у цінах попереднього року, відсотків)

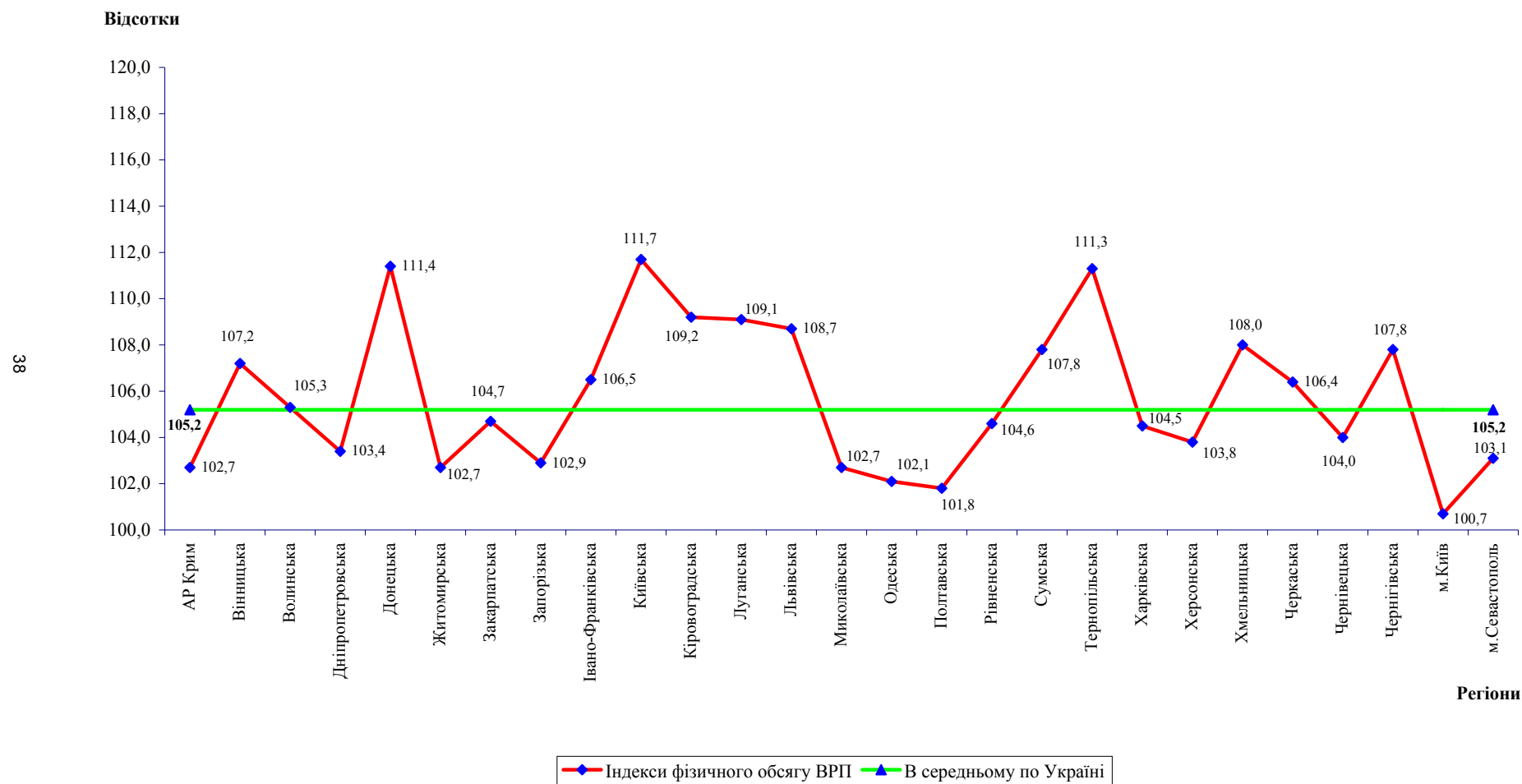

ВАЛОВИЙ РЕГІОНАЛЬНИЙ ПРОДУКТ У РОЗРАХУНКУ НА ОДНУ ОСОБУ У 2011 РОЦІ

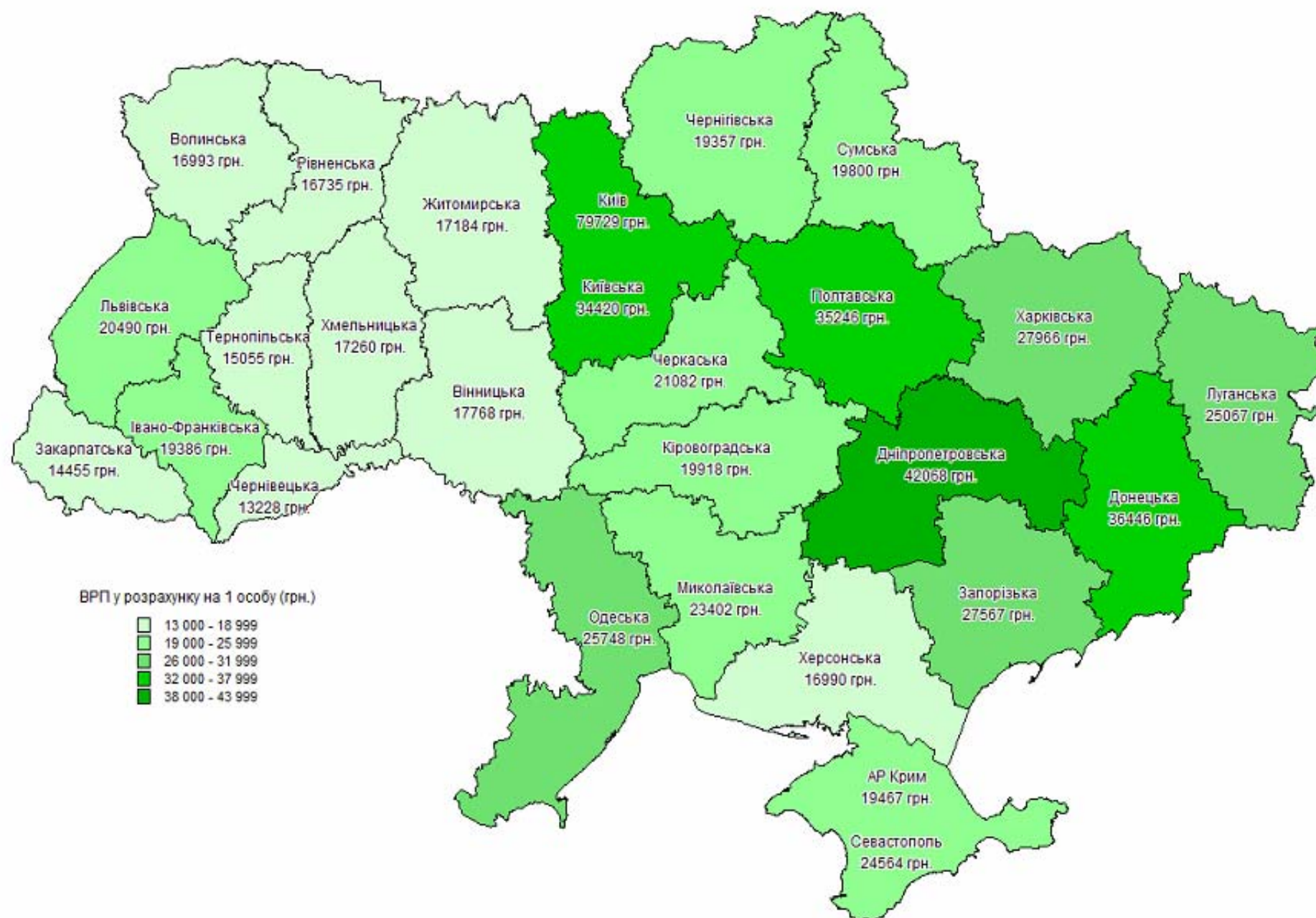

**ВИПУСК ТА ВАЛОВА ДОДАНА ВАРТІСТЬ
ЗА 2003-2011 РОКИ**

ВИПУСК ТА ВАЛОВА ДОДАНА ВАРТІСТЬ

(у фактичних цінах, млн.грн)

	Випуск									Валова додана вартість								
	2003	2004	2005	2006	2007	2008	2009	2010	2011	2003	2004	2005	2006	2007	2008	2009	2010	2011
Україна	603704	809988	995630	1182179	1565055	2072172	1955685	2388289	2895283	244497	318321	396003	487132	656892	860714	847330	999973	1165450
Автономна																		
Республіка Крим	15570	20663	26485	31918	42293	56048	55554	67366	78809	7309	9308	11937	14853	19607	25647	26174	30799	35472
Вінницька	13866	17397	21467	25484	32336	42424	41556	51240	63218	6167	7606	9350	11350	14252	18597	18957	22128	26622
Волинська	8552	11474	14758	17317	24300	30510	25318	31784	39163	3512	4652	5984	6952	9264	11743	11583	13579	16177
Дніпропетровська	60159	78954	101260	121251	158418	226479	202903	263666	315947	21311	27230	35683	45199	62748	91514	83332	103757	120469
Донецька	82259	120477	141150	166339	211874	273280	240736	318647	402649	30316	41259	50314	62685	81378	103145	92927	115427	138506
Житомирська	9769	12973	15781	17987	22815	30619	29932	38324	45277	4201	5570	6797	8007	10278	13870	13859	17562	19994
Закарпатська	8565	11108	13586	16724	22225	28579	25058	33106	38991	4016	4963	6215	7558	9843	12368	12006	14538	16782
Запорізька	32160	45451	54182	64110	85804	109486	89883	109206	130003	10177	13707	17112	21108	28847	36717	33186	37858	42168
Івано-Франківська	13287	16789	20737	22995	27806	34630	32494	39509	53003	5544	6764	8585	9952	12412	15874	15645	18524	23303
Київська	20730	28558	35688	43674	58807	82926	84291	103035	134168	8129	10759	13382	16754	23375	31727	33978	40631	51844
Кіровоградська	8691	11829	14312	16773	20166	28084	26691	32558	41941	4023	5290	6370	7569	9335	13045	12728	14874	18453
Луганська	31491	41973	53638	60161	80007	108213	94988	116858	150670	9954	12393	16573	20354	27833	36732	33665	40035	48054
Львівська	24507	31400	37297	44896	58955	75532	74128	86934	109145	10547	12893	15571	19336	25619	32436	33576	38766	47111
Миколаївська	13184	18448	21513	25879	31730	41967	43419	53598	61634	5337	7374	8704	10785	13577	17829	18985	22376	25010
Одеська	29096	37061	45035	51056	67144	98749	100413	113421	126445	12792	16050	19138	22983	31118	44079	46494	51149	57175
Полтавська	27241	36377	44857	51515	63895	76406	73378	102318	119709	8853	11637	15096	18567	24273	28878	29183	38495	43549
Рівненська	9389	12539	15442	18508	23852	30651	28620	35457	43220	4053	5263	6613	8044	10235	12843	12512	14709	17379
Сумська	12312	14718	17900	20503	26452	35038	35317	40114	51097	4822	5853	7322	8702	11431	15038	15161	17272	20957
Тернопільська	7113	8458	10789	13338	17434	23100	23556	27484	35077	3098	3691	4738	5944	7755	9984	10709	12123	15168
Харківська	34507	46301	56558	67952	90786	125203	122585	139514	166145	14515	19096	23202	28954	40388	54632	55129	60750	69396
Херсонська	9246	11934	13939	15275	18786	27222	27551	32274	37960	3799	4880	5936	6964	8413	12278	12734	14785	17000
Хмельницька	10918	14045	16818	20304	27009	35271	33522	39505	49657	4698	5952	7245	8725	11403	14813	14807	16918	20792
Черкаська	12200	16466	21032	24490	32755	48995	45139	57750	69497	4565	6093	8041	9803	12401	17282	17244	20533	24093
Чернівецька	5223	6413	8223	9875	13230	17951	16619	19434	23548	2539	3156	3995	4844	6398	8494	8315	9621	11424
Чернігівська	11239	14041	16733	19090	24639	31681	30406	35453	43564	4576	5718	6935	8124	10656	13796	13767	15949	19328
м.Київ	89238	120110	151308	187761	272468	341375	340054	385254	447159	43920	59031	72470	89349	129282	161220	164265	189178	210220
м.Севастополь	3192	4031	5142	7004	9069	11753	11574	14480	17587	1724	2133	2695	3667	4771	6133	6409	7637	9004

ЧАСТКА РЕГІОНУ У ВИПУСКУ ТА ВАЛОВІЙ ДОДАНИЙ ВАРТОСТІ УКРАЇНИ

(у фактичних цінах, відсотків до підсумку)

	Випуск									Валова додана вартість								
	2003	2004	2005	2006	2007	2008	2009	2010	2011	2003	2004	2005	2006	2007	2008	2009	2010	2011
Україна	100,0	100,0	100,0	100,0	100,0	100,0	100,0	100,0	100,0	100,0	100,0	100,0	100,0	100,0	100,0	100,0	100,0	100,0
Автономна																		
Республіка Крим	2,6	2,6	2,7	2,7	2,7	2,7	2,8	2,8	2,7	3,0	2,9	3,0	3,1	3,0	3,0	3,1	3,1	3,0
Вінницька	2,3	2,1	2,1	2,2	2,1	2,0	2,1	2,1	2,2	2,5	2,4	2,4	2,3	2,2	2,2	2,2	2,2	2,3
Волинська	1,4	1,4	1,5	1,5	1,5	1,5	1,3	1,3	1,4	1,4	1,5	1,5	1,4	1,4	1,4	1,4	1,4	1,4
Дніпропетровська	10,0	9,8	10,2	10,3	10,1	10,9	10,4	11,0	10,9	8,7	8,6	9,0	9,3	9,5	10,6	9,8	10,4	10,3
Донецька	13,6	14,9	14,2	14,1	13,5	13,2	12,3	13,3	13,9	12,4	13,0	12,7	12,9	12,4	12,0	11,0	11,5	11,9
Житомирська	1,6	1,6	1,6	1,5	1,5	1,5	1,5	1,6	1,6	1,7	1,7	1,7	1,6	1,6	1,6	1,6	1,8	1,7
Закарпатська	1,4	1,4	1,4	1,4	1,4	1,4	1,3	1,4	1,4	1,6	1,6	1,6	1,6	1,5	1,4	1,4	1,4	1,4
Запорізька	5,3	5,6	5,4	5,4	5,5	5,3	4,6	4,6	4,5	4,2	4,3	4,3	4,3	4,4	4,3	3,9	3,8	3,6
Івано-Франківська	2,2	2,1	2,1	1,9	1,8	1,7	1,7	1,7	1,8	2,3	2,1	2,2	2,0	1,9	1,8	1,8	1,8	2,0
Київська	3,4	3,5	3,6	3,7	3,8	4,0	4,3	4,3	4,6	3,3	3,4	3,4	3,4	3,6	3,7	4,0	4,1	4,4
Кіровоградська	1,5	1,5	1,4	1,4	1,3	1,3	1,4	1,4	1,5	1,6	1,7	1,6	1,6	1,4	1,5	1,5	1,5	1,6
Луганська	5,2	5,2	5,4	5,1	5,1	5,2	4,9	4,9	5,2	4,1	3,9	4,2	4,2	4,2	4,3	4,0	4,0	4,1
Львівська	4,1	3,9	3,7	3,8	3,8	3,6	3,8	3,6	3,8	4,3	4,0	3,9	4,0	3,9	3,8	4,0	3,9	4,0
Миколаївська	2,2	2,3	2,2	2,2	2,0	2,0	2,2	2,2	2,1	2,2	2,3	2,2	2,2	2,1	2,1	2,2	2,2	2,2
Одеська	4,8	4,6	4,5	4,3	4,3	4,8	5,1	4,8	4,4	5,2	5,0	4,8	4,7	4,7	5,1	5,5	5,1	4,9
Полтавська	4,5	4,5	4,5	4,4	4,1	3,7	3,7	4,3	4,1	3,6	3,7	3,8	3,8	3,7	3,4	3,4	3,8	3,7
Рівненська	1,6	1,5	1,5	1,6	1,5	1,5	1,5	1,5	1,5	1,7	1,6	1,7	1,7	1,6	1,5	1,5	1,5	1,5
Сумська	2,0	1,8	1,8	1,7	1,7	1,7	1,8	1,7	1,8	2,0	1,8	1,8	1,8	1,7	1,7	1,8	1,7	1,8
Тернопільська	1,2	1,0	1,1	1,1	1,1	1,1	1,2	1,2	1,2	1,3	1,2	1,2	1,2	1,2	1,2	1,3	1,2	1,3
Харківська	5,7	5,7	5,7	5,7	5,8	6,0	6,3	5,8	5,7	5,9	6,0	5,9	5,9	6,1	6,3	6,5	6,1	6,0
Херсонська	1,5	1,5	1,4	1,3	1,2	1,3	1,4	1,4	1,3	1,6	1,5	1,5	1,4	1,3	1,4	1,5	1,5	1,5
Хмельницька	1,8	1,7	1,7	1,7	1,7	1,7	1,7	1,7	1,7	1,9	1,9	1,8	1,8	1,7	1,7	1,8	1,7	1,8
Черкаська	2,0	2,0	2,1	2,1	2,1	2,4	2,3	2,4	2,4	1,9	1,9	2,0	2,0	1,9	2,0	2,0	2,0	2,1
Чернівецька	0,9	0,8	0,8	0,8	0,8	0,9	0,8	0,8	0,8	1,0	1,0	1,0	1,0	1,0	1,0	1,0	1,0	1,0
Чернігівська	1,9	1,7	1,7	1,6	1,6	1,5	1,6	1,5	1,5	1,9	1,8	1,8	1,7	1,6	1,6	1,6	1,6	1,7
м.Київ	14,8	14,8	15,2	15,9	17,4	16,5	17,4	16,1	15,4	18,0	18,5	18,3	18,3	19,7	18,7	19,4	18,9	18,0
м.Севастополь	0,5	0,5	0,5	0,6	0,6	0,6	0,6	0,6	0,6	0,7	0,7	0,7	0,8	0,7	0,7	0,8	0,8	0,8

ІНДЕКСИ ФІЗИЧНОГО ОБСЯГУ ВИПУСКУ ТА ВАЛОВОЇ ДОДАНОЇ ВАРТОСТІ

(у цінах попереднього року, відсотків)

	Випуск									Валова додана вартість								
	2003	2004	2005	2006	2007	2008	2009	2010	2011	2003	2004	2005	2006	2007	2008	2009	2010	2011
Україна	111,9	114,8	103,5	107,5	110,6	100,3	81,2	105,3	107,0	110,7	113,4	100,6	107,4	108,9	101,9	87,4	103,4	104,4
Автономна																		
Республіка Крим	112,6	115,2	107,3	107,0	111,5	104,7	86,8	104,5	103,5	112,0	109,4	103,3	106,6	109,9	105,8	92,6	102,6	102,2
Вінницька	104,0	113,7	107,1	107,1	105,9	104,5	86,5	104,6	107,2	103,5	112,8	103,6	106,3	104,0	104,7	92,1	102,3	106,9
Волинська	106,6	121,6	109,2	107,3	121,6	100,6	73,7	104,8	107,7	102,6	122,0	102,2	102,8	113,1	105,4	89,0	99,4	104,8
Дніпропетровська	108,9	113,5	106,2	107,7	106,9	94,4	80,0	109,9	105,0	108,4	112,5	103,3	107,8	106,1	96,9	85,5	105,4	102,5
Донецька	115,2	113,2	94,7	107,1	107,8	95,0	78,3	114,6	113,3	112,5	111,2	93,9	108,5	105,5	96,7	83,5	110,4	110,1
Житомирська	111,0	117,6	104,2	103,3	106,5	104,1	86,1	111,6	105,0	109,4	117,5	99,2	103,5	105,8	103,8	90,8	112,0	102,0
Закарпатська	125,1	111,8	101,6	110,6	112,3	103,5	73,4	113,0	104,6	118,7	109,3	98,0	106,4	109,0	103,4	84,6	106,9	104,4
Запорізька	115,5	119,7	102,8	107,6	113,9	99,6	72,1	106,0	105,6	111,4	116,5	100,4	105,7	109,5	100,6	81,4	102,4	101,8
Івано-Франківська	118,8	110,5	104,7	100,0	101,4	93,0	84,3	101,7	111,9	114,4	108,4	102,7	101,5	101,3	97,1	91,6	100,1	105,6
Київська	111,9	115,5	109,3	111,2	108,4	103,5	85,5	106,0	113,0	109,4	111,5	104,0	109,3	107,1	104,0	91,6	104,4	111,2
Кіровоградська	104,7	124,0	103,4	106,6	99,2	113,1	82,6	107,5	110,9	101,9	119,6	100,9	105,3	98,3	113,3	87,7	104,9	108,7
Луганська	110,2	110,8	101,8	101,4	111,1	96,2	80,1	105,5	113,5	109,2	108,6	99,7	104,7	106,1	98,7	89,4	101,9	107,3
Львівська	113,3	109,7	98,6	108,4	109,1	99,9	83,4	102,1	110,5	112,1	106,9	97,3	108,0	106,7	100,0	90,6	101,5	108,0
Миколаївська	105,9	120,1	102,6	107,8	101,2	106,0	89,0	105,8	103,7	104,2	119,6	98,4	107,1	99,9	106,3	94,3	102,5	102,0
Одеська	110,8	111,7	100,6	101,5	108,5	112,7	83,5	101,9	99,7	109,1	110,3	98,1	103,9	107,5	111,2	88,9	101,3	101,8
Полтавська	105,1	114,8	99,2	106,0	106,6	90,9	82,4	114,5	102,1	105,0	116,0	99,3	108,9	107,0	94,2	89,7	109,1	100,9
Рівненська	111,9	115,8	103,2	107,1	107,7	99,3	81,7	109,6	105,7	109,5	113,6	99,6	106,3	105,3	99,0	88,4	106,1	104,0
Сумська	105,4	107,1	106,6	103,4	107,5	104,5	85,7	98,1	111,3	102,8	107,3	102,8	103,3	104,3	103,3	90,8	98,4	106,9
Тернопільська	112,2	105,8	105,3	111,8	110,4	105,1	90,8	99,6	112,2	109,2	107,0	102,0	110,6	109,4	104,8	96,4	99,6	110,8
Харківська	112,5	115,5	108,0	106,9	109,0	102,0	82,6	101,4	106,6	113,7	113,4	102,6	107,7	108,3	101,8	88,1	100,8	103,7
Херсонська	108,0	111,5	96,8	101,5	102,4	110,3	90,5	101,2	103,1	107,9	111,2	97,6	104,6	100,9	109,5	94,8	101,2	103,4
Хмельницька	108,2	113,3	104,4	107,6	109,2	99,5	84,8	101,3	109,0	108,7	113,1	101,4	104,3	104,9	99,4	92,5	99,1	107,5
Черкаська	114,4	119,7	106,5	105,4	112,8	119,6	79,1	110,6	106,9	109,8	118,1	104,4	106,2	107,1	114,1	87,9	105,1	105,9
Чернівецька	111,3	109,4	104,7	107,0	111,8	105,8	83,9	99,2	104,0	109,4	110,3	100,0	105,9	109,3	105,0	90,3	99,7	103,8
Чернігівська	108,2	113,0	102,8	103,4	108,9	101,1	85,6	99,2	107,6	107,9	112,1	99,1	103,4	107,6	102,0	91,3	99,5	107,3
м.Київ	115,6	119,7	109,5	113,6	121,5	100,6	79,7	97,4	102,9	116,1	118,8	103,9	110,7	120,5	104,0	83,6	100,6	100,1
м.Севастополь	113,7	110,7	106,8	120,5	108,4	104,5	83,9	106,7	104,7	112,5	108,5	100,4	117,0	107,2	106,3	91,5	105,4	102,7

ВАЛОВА ДОДАНА ВАРТІСТЬ У РОЗРАХУНКУ НА ОДНУ ОСОБУ

	У фактичних цінах, грн.									У цінах попереднього року, відсотків								
	2003	2004	2005	2006	2007	2008	2009	2010	2011	2003	2004	2005	2006	2007	2008	2009	2010	2011
Україна	5114	6708	8407	10412	14124	18607	18399	21800	25499	111,7	114,3	101,4	108,2	109,6	102,5	87,7	103,8	104,7
Автономна																		
Республіка Крим	3633	4655	6002	7500	9932	13025	13311	15679	18068	112,8	110,0	103,9	107,1	110,2	106,1	92,7	102,7	102,3
Вінницька	3534	4401	5465	6700	8487	11163	11452	13444	16256	104,5	113,9	104,6	107,4	104,9	105,5	92,7	102,9	107,4
Волинська	3339	4442	5739	6690	8932	11335	11176	13096	15586	103,1	122,5	102,7	103,1	113,3	105,5	88,9	99,4	104,7
Дніпропетровська	6058	7804	10308	13158	18397	27027	24765	31009	36194	109,3	113,4	104,1	108,6	106,9	97,6	86,1	106,0	103,0
Донецька	6385	8785	10826	13622	17847	22820	20726	25939	31350	113,8	112,4	94,9	109,6	106,5	97,6	84,2	111,2	110,9
Житомирська	3074	4118	5081	6049	7838	10669	10743	13695	15668	110,5	118,7	100,3	104,6	106,8	104,7	91,5	112,7	102,5
Закарпатська	3207	3972	4984	6073	7917	9950	9650	11667	13436	119,0	109,5	98,2	106,6	109,2	103,5	84,5	106,7	104,1
Запорізька	5353	7272	9155	11385	15679	20097	18269	20957	23472	112,4	117,5	101,2	106,5	110,4	101,3	81,8	103,0	102,3
Івано-Франківська	3958	4848	6170	7174	8968	11486	11330	13421	16886	114,9	108,8	103,0	101,8	101,6	97,3	91,7	100,2	105,6
Київська	4513	6022	7555	9533	13402	18308	19700	23627	30166	110,3	112,5	104,9	110,2	107,9	104,7	92,0	104,7	111,3
Кіровоградська	3632	4845	5923	7140	8921	12628	12449	14670	18339	103,4	121,3	102,4	106,8	99,6	114,7	88,6	105,8	109,5
Луганська	3997	5045	6835	8497	11751	15671	14500	17396	21058	110,8	110,1	101,0	106,0	107,3	99,7	90,2	102,8	108,2
Львівська	4049	4972	6029	7516	9991	12690	13160	15219	18527	112,7	107,4	97,7	108,4	107,1	100,3	90,8	101,7	108,2
Миколаївська	4284	5970	7108	8871	11242	14858	15918	18860	21181	105,2	120,7	99,3	107,9	100,6	107,0	94,9	103,0	102,5
Одеська	5245	6625	7944	9581	12992	18420	19441	21402	23938	109,9	111,0	98,6	104,4	107,7	111,3	88,9	101,4	101,8
Полтавська	5533	7358	9654	11997	15837	19024	19384	25772	29375	106,2	117,4	100,5	110,0	108,0	95,1	90,5	109,9	101,7
Рівненська	3475	4528	5708	6962	8875	11148	10868	12767	15068	109,9	114,0	99,9	106,6	105,5	99,1	88,4	106,0	103,9
Сумська	3795	4671	5928	7139	9493	12637	12868	14802	18115	104,2	108,8	104,3	104,6	105,6	104,5	91,8	99,3	107,9
Тернопільська	2741	3287	4246	5361	7037	9109	9815	11158	14015	109,9	107,7	102,6	111,3	110,0	105,4	96,8	100,1	111,2
Харківська	5045	6683	8173	10265	14404	19588	19861	21994	25248	114,6	114,2	103,2	108,4	108,9	102,3	88,5	101,3	104,2
Херсонська	3287	4266	5242	6208	7564	11131	11615	13554	15657	109,0	112,3	98,6	105,6	101,8	110,4	95,4	101,7	103,9
Хмельницька	3337	4269	5247	6381	8410	11005	11069	12716	15710	109,8	114,2	102,4	105,4	105,8	100,1	93,0	99,7	108,1
Черкаська	3309	4464	5959	7345	9382	13192	13268	15913	18804	110,9	119,3	105,7	107,4	108,2	115,1	88,6	105,9	106,6
Чернівецька	2771	3456	4391	5340	7066	9396	9196	10639	12626	109,8	110,8	100,4	106,2	109,5	105,2	90,3	99,7	103,8
Чернігівська	3764	4774	5887	7002	9315	12220	12342	14447	17677	109,5	113,9	100,7	105,0	109,1	103,3	92,4	100,6	108,3
м.Київ	16697	22253	27043	33023	47370	58562	59188	67752	74899	115,4	117,8	102,8	109,7	119,5	103,1	82,9	100,0	99,5
м.Севастополь	4557	5635	7115	9670	12578	16139	16852	20066	23633	112,6	108,5	100,3	116,9	107,2	106,1	91,4	105,3	102,6

**ВИПУСК ЗА ВИДАМИ ЕКОНОМІЧНОЇ ДІЯЛЬНОСТІ
ЗА 2003-2011 РОКИ**

ВИПУСК ЗА ВИДАМИ ЕКОНОМІЧНОЇ ДІЯЛЬНОСТІ

(у фактичних цінах)

		Сільське господарство, мисливство, лісове господарство																	
		млн.грн.									частка регіону в загальному обсязі, відсотків								
		2003	2004	2005	2006	2007	2008	2009	2010	2011	2003	2004	2005	2006	2007	2008	2009	2010	2011
49	Україна	66119	85668	94801	98410	113149	156072	157867	194132	260081	100,0	100,0	100,0	100,0	100,0	100,0	100,0	100,0	100,0
	Автономна Республіка Крим	2162	2813	3361	3168	4114	5961	6079	7152	9106	3,3	3,3	3,6	3,2	3,6	3,8	3,9	3,7	3,5
	Вінницька	3877	4828	5368	5856	6457	9073	9070	11508	15658	5,9	5,6	5,7	6,0	5,7	5,8	5,7	5,9	6,0
	Волинська	2243	2486	2869	2940	3432	4335	4384	5501	6702	3,4	2,9	3,0	3,0	3,0	2,8	2,8	2,8	2,6
	Дніпропетровська	3819	4719	5703	5779	6304	9290	9270	11753	15951	5,8	5,5	6,0	5,9	5,6	5,9	5,9	6,1	6,1
	Донецька	3520	5192	5468	5066	5573	7545	8069	9993	13441	5,3	6,1	5,8	5,2	4,9	4,8	5,1	5,1	5,2
	Житомирська	2568	3233	3486	3632	4097	5417	5384	6762	8715	3,9	3,8	3,7	3,7	3,6	3,5	3,4	3,5	3,4
	Закарпатська	1778	1879	2071	2250	2732	3212	3284	3800	4892	2,7	2,2	2,2	2,3	2,4	2,1	2,1	2,0	1,9
	Запорізька	2238	3380	3642	3763	3836	5746	5706	7455	9632	3,4	3,9	3,8	3,8	3,4	3,7	3,6	3,8	3,7
	Івано-Франківська	1987	2129	2467	2542	3085	3668	4009	4892	6263	3,0	2,5	2,6	2,6	2,7	2,4	2,5	2,5	2,4
	Київська	4479	5621	6213	6439	8063	11684	11757	13676	17682	6,8	6,6	6,6	6,5	7,1	7,5	7,4	7,0	6,8
	Кіровоградська	2605	3403	3639	3807	3792	6345	5819	6646	10467	3,9	4,0	3,8	3,9	3,4	4,1	3,7	3,4	4,0
	Луганська	1897	2586	3215	2992	3370	4681	4146	4980	6541	2,9	3,0	3,4	3,0	3,0	3,0	2,6	2,6	2,5
	Львівська	3475	4116	4430	4655	5524	6613	6598	7960	9739	5,3	4,8	4,7	4,7	4,9	4,2	4,2	4,1	3,7
	Миколаївська	1735	2779	2768	3111	2741	5199	5250	7085	9302	2,6	3,2	2,9	3,2	2,4	3,3	3,3	3,6	3,6
	Одеська	2590	4183	4194	4629	4019	6742	6300	8648	10910	3,9	4,9	4,4	4,7	3,6	4,3	4,0	4,5	4,2
	Полтавська	3049	4285	4813	5196	6436	7934	9187	11378	15662	4,6	5,0	5,1	5,3	5,7	5,1	5,8	5,9	6,0
	Рівненська	2113	2670	2874	3097	3747	4660	4730	5666	7251	3,2	3,1	3,0	3,1	3,3	3,0	3,0	2,9	2,8
	Сумська	2540	2693	2980	3123	4013	4750	4994	5882	8413	3,8	3,1	3,2	3,2	3,5	3,0	3,2	3,0	3,2
	Тернопільська	1965	2308	2784	3086	3793	4900	5341	6149	8785	3,0	2,7	2,9	3,1	3,4	3,1	3,4	3,2	3,4
	Харківська	4050	5130	5634	5366	6515	8356	7835	9342	14476	6,1	6,0	5,9	5,5	5,8	5,4	5,0	4,8	5,6
	Херсонська	1744	2748	3161	3321	3507	6112	6154	7833	10322	2,6	3,2	3,3	3,4	3,1	3,9	3,9	4,0	4,0
	Хмельницька	2686	3669	3522	3748	4854	6230	6476	8127	11023	4,1	4,3	3,7	3,8	4,3	4,0	4,1	4,2	4,2
	Черкаська	2869	3755	4587	5028	5767	8445	8806	10979	14572	4,3	4,4	4,8	5,1	5,1	5,4	5,6	5,7	5,6
	Чернівецька	1316	1589	1936	2015	2563	3125	3183	4018	5208	2,0	1,9	2,1	2,0	2,3	2,0	2,0	2,1	2,0
	Чернігівська	2806	3462	3601	3780	4793	6016	6009	6892	9297	4,2	4,0	3,8	3,8	4,2	3,9	3,8	3,6	3,6
	м.Київ	7	10	13	18	18	28	20	46	64	0,0	0,0	0,0	0,0	0,0	0,0	0,0	0,0	0,0
	м.Севастополь	1	2	2	3	4	5	7	9	7	0,0	0,0	0,0	0,0	0,0	0,0	0,0	0,0	0,0

	Рибальство, рибництво																	
	млн.грн.									частка регіону в загальному обсязі, відсотків								
	2003	2004	2005	2006	2007	2008	2009	2010	2011	2003	2004	2005	2006	2007	2008	2009	2010	2011
Україна	415	445	575	557	576	729	926	886	961	100,0	100,0	100,0	100,0	100,0	100,0	100,0	100,0	100,0
Автономна																		
Республіка Крим	213	225	287	293	281	389	402	417	418	51,3	50,4	49,9	52,6	48,8	53,4	43,4	47,1	43,5
Вінницька	7	7	9	9	10	14	16	21	21	1,7	1,6	1,6	1,6	1,7	1,9	1,7	2,4	2,2
Волинська	2	2	3	4	8	5	4	6	9	0,5	0,5	0,5	0,7	1,4	0,7	0,4	0,7	0,9
Дніпропетровська	11	12	12	11	12	13	15	18	20	2,7	2,6	2,1	2,0	2,1	1,8	1,6	2,0	2,1
Донецька	15	17	15	13	12	25	26	32	49	3,7	3,9	2,6	2,3	2,1	3,4	2,8	3,6	5,1
Житомирська	3	2	3	4	5	5	5	7	8	0,6	0,5	0,5	0,7	0,9	0,7	0,5	0,8	0,8
Закарпатська	2	3	4	3	3	7	7	8	9	0,5	0,6	0,7	0,6	0,5	1,0	0,8	0,9	0,9
Запорізька	14	21	30	23	33	37	64	73	79	3,3	4,7	5,2	4,1	5,7	5,1	6,9	8,2	8,2
Івано-Франківська	4	6	7	7	9	8	10	10	14	0,9	1,3	1,2	1,3	1,6	1,1	1,1	1,1	1,5
Київська	5	7	9	9	11	11	8	12	12	1,3	1,6	1,6	1,6	1,9	1,5	0,9	1,4	1,3
Кіровоградська	4	6	10	8	10	8	9	12	6	1,0	1,4	1,7	1,4	1,7	1,1	1,0	1,4	0,6
Луганська	3	2	4	5	7	4	5	6	5	0,7	0,6	0,7	0,9	1,2	0,5	0,5	0,7	0,5
Львівська	12	13	16	13	15	18	24	22	20	2,9	2,8	2,8	2,3	2,6	2,5	2,6	2,5	2,1
Миколаївська	4	5	7	10	11	6	12	10	53	1,0	1,2	1,2	1,8	1,9	0,8	1,3	1,1	5,5
Одеська	40	33	53	48	40	32	158	68	38	9,7	7,3	9,2	8,6	6,9	4,4	17,1	7,7	4,0
Полтавська	10	10	12	14	16	30	17	14	17	2,5	2,2	2,1	2,5	2,8	4,1	1,8	1,6	1,8
Рівненська	3	3	5	5	7	10	11	9	11	0,6	0,8	0,9	0,9	1,2	1,4	1,2	1,0	1,1
Сумська	11	14	20	15	17	19	24	28	29	2,8	3,1	3,5	2,7	3,0	2,6	2,6	3,1	3,0
Тернопільська	2	1	1	1	1	3	7	10	10	0,4	0,3	0,2	0,2	0,2	0,4	0,7	1,1	1,0
Харківська	7	7	8	9	8	9	12	11	16	1,6	1,6	1,4	1,6	1,4	1,2	1,3	1,2	1,7
Херсонська	16	18	26	22	21	21	24	24	36	3,8	4,0	4,5	4,0	3,7	2,9	2,6	2,7	3,7
Хмельницька	4	4	6	6	7	9	7	3	5	1,0	0,9	1,0	1,1	1,2	1,2	0,8	0,3	0,5
Черкаська	17	18	19	16	22	33	40	43	47	4,0	4,1	3,3	2,9	3,8	4,5	4,3	4,9	4,9
Чернівецька	3	4	5	5	3	5	7	8	14	0,7	0,9	0,9	0,9	0,5	0,7	0,8	0,9	1,5
Чернігівська	3	5	4	4	7	8	12	14	15	0,8	1,1	0,7	0,7	1,2	1,1	1,3	1,6	1,6
м.Київ	-	-	-	-	-	-	-	-	-	-	-	-	-	-	-	-	-	-
м.Севастополь	-	-	-	-	-	-	-	-	-	-	-	-	-	-	-	-	-	-

	Добувна промисловість																	
	млн.грн.									частка регіону в загальному обсязі, відсотків								
	2003	2004	2005	2006	2007	2008	2009	2010	2011	2003	2004	2005	2006	2007	2008	2009	2010	2011
Україна	26484	31766	41149	46125	57563	91551	78492	117804	154932	100,0	100,0	100,0	100,0	100,0	100,0	100,0	100,0	100,0
Автономна																		
Республіка Крим	279	357	492	565	693	866	739	973	1166	1,0	1,1	1,2	1,2	1,2	1,0	0,9	0,8	0,8
Вінницька	59	82	116	146	211	380	254	464	594	0,2	0,3	0,3	0,3	0,4	0,4	0,3	0,4	0,4
Волинська	50	65	75	70	103	218	234	408	476	0,2	0,2	0,2	0,2	0,2	0,2	0,3	0,4	0,3
Дніпропетровська	6597	8028	10947	12428	16372	32226	26984	42953	54407	24,9	25,3	26,6	26,9	28,3	35,2	34,4	36,5	35,1
Донецька	7172	8628	10491	11348	13442	19988	17420	25713	34969	27,1	27,2	25,5	24,6	23,4	21,8	22,2	21,8	22,6
Житомирська	261	373	529	612	902	1373	1044	1559	2990	1,0	1,2	1,3	1,3	1,6	1,5	1,3	1,3	1,9
Закарпатська	48	76	85	86	89	129	95	128	160	0,2	0,2	0,2	0,2	0,2	0,1	0,1	0,1	0,1
Запорізька	315	379	499	580	768	1449	1266	1918	2465	1,2	1,2	1,2	1,3	1,3	1,6	1,6	1,6	1,6
Івано-Франківська	772	825	1092	1272	1473	2098	1582	2204	4207	2,9	2,6	2,7	2,8	2,6	2,3	2,0	1,9	2,7
Київська	17	22	30	50	93	212	151	202	376	0,1	0,1	0,1	0,1	0,2	0,2	0,2	0,2	0,2
Кіровоградська	234	258	289	360	547	973	854	1211	1658	0,9	0,8	0,7	0,8	1,0	1,1	1,1	1,0	1,1
Луганська	4501	5191	6753	7553	8903	12801	11168	16367	20303	17,0	16,3	16,4	16,4	15,5	14,0	14,2	13,9	13,1
Львівська	536	576	742	850	1177	1575	1421	2002	3357	2,0	1,8	1,8	1,8	2,0	1,7	1,8	1,7	2,2
Миколаївська	22	34	50	67	134	193	108	182	224	0,1	0,1	0,1	0,1	0,2	0,2	0,1	0,2	0,1
Одеська	4	4	6	21	20	34	25	38	117	0,0	0,0	0,0	0,1	0,0	0,0	0,0	0,0	0,1
Полтавська	2612	3189	4256	5091	6439	8406	8296	12169	16190	9,9	10,0	10,3	11,0	11,2	9,2	10,6	10,3	10,5
Рівненська	57	80	92	127	194	359	284	531	672	0,2	0,2	0,2	0,3	0,3	0,4	0,4	0,5	0,4
Сумська	1536	1836	2340	2502	2936	3821	2721	3280	3451	5,8	5,8	5,7	5,4	5,1	4,2	3,5	2,8	2,2
Тернопільська	22	29	41	55	103	235	149	206	284	0,1	0,1	0,1	0,1	0,2	0,3	0,2	0,2	0,2
Харківська	802	1000	1249	1321	1577	2261	2179	3095	3243	3,0	3,1	3,0	2,9	2,7	2,5	2,8	2,6	2,1
Херсонська	2	2	10	19	48	78	53	71	100	0,0	0,0	0,0	0,0	0,1	0,1	0,1	0,1	0,1
Хмельницька	38	56	69	81	121	195	124	174	282	0,1	0,2	0,2	0,2	0,2	0,2	0,2	0,1	0,2
Черкаська	96	126	165	175	253	331	159	280	332	0,4	0,4	0,4	0,4	0,4	0,4	0,2	0,2	0,2
Чернівецька	5	5	6	6	12	15	40	45	59	0,0	0,0	0,0	0,0	0,0	0,0	0,1	0,0	0,0
Чернігівська	403	493	659	665	793	1128	963	1369	2482	1,5	1,6	1,6	1,4	1,4	1,2	1,2	1,2	1,6
м.Київ	3	3	6	7	11	8	3	4	8	0,0	0,0	0,0	0,0	0,0	0,0	0,0	0,0	0,0
м.Севастополь	41	49	60	68	149	199	176	258	360	0,2	0,2	0,2	0,2	0,3	0,2	0,2	0,2	0,2

	Переробна промисловість																	
	млн.грн.									частка регіону в загальному обсязі, відсотків								
	2003	2004	2005	2006	2007	2008	2009	2010	2011	2003	2004	2005	2006	2007	2008	2009	2010	2011
Україна	235289	325820	399039	456729	588203	751615	628232	812068	977456	100,0	100,0	100,0	100,0	100,0	100,0	100,0	100,0	100,0
Автономна																		
Республіка Крим	3561	5090	6686	7359	9636	12545	12192	15915	18437	1,5	1,6	1,7	1,6	1,6	1,7	1,9	2,0	1,9
Вінницька	4566	5503	6934	7824	9890	12162	11332	14305	16664	1,9	1,7	1,7	1,7	1,7	1,6	1,8	1,8	1,7
Волинська	2557	3508	4741	5983	9888	11135	6137	9312	11564	1,1	1,1	1,2	1,3	1,7	1,5	1,0	1,1	1,2
Дніпропетровська	30999	40420	52815	61564	76712	101165	82965	113510	134558	13,2	12,4	13,2	13,5	13,0	13,5	13,2	14,0	13,8
Донецька	44476	71646	82364	93671	117296	146124	117358	162035	202978	18,9	22,0	20,6	20,5	20,0	19,5	18,7	20,0	20,8
Житомирська	3203	4060	5147	5776	7193	9183	8667	10742	13207	1,4	1,3	1,3	1,3	1,2	1,2	1,4	1,3	1,3
Закарпатська	2500	3913	4695	6422	9042	11241	7127	12500	14335	1,1	1,2	1,2	1,4	1,5	1,5	1,1	1,5	1,5
Запорізька	18428	27590	32671	38374	52928	63454	46284	57479	68927	7,8	8,5	8,2	8,4	9,0	8,4	7,4	7,1	7,1
Івано-Франківська	4855	6333	7646	7373	8250	8532	6917	9256	13462	2,1	1,9	1,9	1,6	1,4	1,1	1,1	1,1	1,4
Київська	7227	10516	13638	16620	20819	27651	26660	32602	40081	3,1	3,2	3,4	3,6	3,5	3,8	4,2	4,0	4,1
Кіровоградська	2124	3080	3972	4858	6060	7679	6820	9747	11851	0,9	1,0	1,0	1,1	1,0	1,0	1,1	1,2	1,2
Луганська	16207	23038	29931	32584	45165	60206	50578	60572	81243	6,9	7,1	7,5	7,1	7,7	8,0	8,0	7,5	8,3
Львівська	8428	11421	12738	14880	19368	23437	20679	24190	30438	3,6	3,5	3,2	3,3	3,3	3,1	3,3	3,0	3,1
Миколаївська	5180	6925	8113	9640	11985	14465	14202	18499	20919	2,2	2,1	2,0	2,1	2,0	1,9	2,3	2,3	2,1
Одеська	9449	10871	13498	13078	17550	29732	28084	32374	29982	4,0	3,3	3,4	2,9	3,0	4,0	4,5	4,0	3,1
Полтавська	15013	19716	24215	27281	32464	36374	30290	46414	52141	6,4	6,1	6,1	6,0	5,5	4,8	4,8	5,7	5,3
Рівненська	2461	3396	4341	5192	6868	8791	6869	9794	12030	1,0	1,0	1,1	1,1	1,2	1,2	1,1	1,2	1,2
Сумська	4433	5615	6887	7804	9916	12805	12321	12802	16509	1,9	1,7	1,7	1,7	1,7	1,7	2,0	1,6	1,7
Тернопільська	1998	2279	2931	3752	4614	6316	5790	6713	8342	0,8	0,7	0,7	0,8	0,8	0,8	0,9	0,8	0,8
Харківська	11822	15986	19901	22645	29333	41120	37680	44753	52861	5,0	4,9	5,0	5,0	5,0	5,5	6,0	5,5	5,4
Херсонська	3751	4386	4533	4130	5295	7065	7378	8258	9549	1,6	1,4	1,1	0,9	0,9	0,9	1,2	1,0	1,0
Хмельницька	2965	3669	4627	5599	7627	10391	8231	9837	11742	1,3	1,1	1,2	1,2	1,3	1,4	1,3	1,2	1,2
Черкаська	5071	6321	8253	9214	13369	21958	18455	25619	29656	2,2	1,9	2,1	2,0	2,3	2,9	2,9	3,2	3,0
Чернівецька	1292	1441	1852	2160	3014	3721	2971	3415	3838	0,5	0,4	0,5	0,5	0,5	0,5	0,5	0,4	0,4
Чернігівська	4254	4994	6164	6770	8237	10043	8912	10147	11328	1,8	1,5	1,6	1,5	1,4	1,3	1,4	1,2	1,2
м.Київ	17773	23139	28447	34266	43475	51739	41382	48185	56831	7,5	7,1	7,1	7,5	7,4	6,9	6,6	5,9	5,8
м.Севастополь	696	964	1299	1910	2209	2581	1951	3093	3983	0,3	0,3	0,3	0,4	0,4	0,3	0,3	0,4	0,4

	Виробництво та розподілення електроенергії, газу та води																	
	млн.грн.									частка регіону в загальному обсязі, відсотків								
	2003	2004	2005	2006	2007	2008	2009	2010	2011	2003	2004	2005	2006	2007	2008	2009	2010	2011
Україна	30360	31961	36739	47318	60898	77688	85749	103317	135032	100,0	100,0	100,0	100,0	100,0	100,0	100,0	100,0	100,0
Автономна																		
Республіка Крим	529	736	911	1130	1545	1986	1948	2920	3617	1,7	2,3	2,5	2,4	2,5	2,6	2,3	2,8	2,7
Вінницька	578	772	982	1318	1655	2303	2509	2824	3918	1,9	2,4	2,7	2,8	2,7	3,0	2,9	2,7	2,9
Волинська	194	236	264	332	500	586	629	761	978	0,6	0,7	0,7	0,7	0,8	0,8	0,7	0,7	0,7
Дніпропетровська	2299	2840	3180	4403	5541	6836	7618	9632	12809	7,6	8,9	8,7	9,3	9,1	8,8	8,9	9,3	9,5
Донецька	4422	4552	5101	7303	9745	12291	13551	16230	21276	14,6	14,2	13,9	15,4	16,0	15,8	15,8	15,7	15,8
Житомирська	173	253	299	378	495	737	815	1227	1270	0,6	0,8	0,8	0,8	0,8	0,9	0,9	1,2	0,9
Закарпатська	125	168	188	269	349	463	443	541	643	0,4	0,5	0,5	0,6	0,6	0,6	0,5	0,5	0,5
Запорізька	3014	2971	3502	4545	6158	7727	8101	9326	11692	9,9	9,3	9,5	9,6	10,1	10,0	9,4	9,0	8,7
Івано-Франківська	1226	1565	1783	2298	2781	3315	2991	3368	5815	4,0	4,9	4,9	4,9	4,6	4,3	3,5	3,3	4,3
Київська	1231	1228	1436	1959	2548	3266	3833	4103	5706	4,1	3,8	3,9	4,1	4,2	4,2	4,5	4,0	4,2
Кіровоградська	192	295	376	442	544	735	906	988	1130	0,6	0,9	1,0	0,9	0,9	0,9	1,0	1,0	0,8
Луганська	1146	1238	1645	2358	3149	4027	4253	5421	7200	3,8	3,9	4,5	5,0	5,2	5,2	5,0	5,3	5,3
Львівська	724	821	1318	1600	2029	2834	3137	3350	4533	2,4	2,6	3,6	3,4	3,3	3,6	3,7	3,2	3,4
Миколаївська	1161	1780	1786	1925	2452	3258	3407	3844	4763	3,8	5,6	4,9	4,1	4,0	4,2	4,0	3,7	3,5
Одеська	755	550	751	985	1457	1892	2309	2767	2963	2,5	1,7	2,0	2,1	2,4	2,4	2,7	2,7	2,2
Полтавська	606	694	825	970	1178	2060	2569	3082	3943	2,0	2,2	2,2	2,0	1,9	2,7	3,0	3,0	2,9
Рівненська	1180	1393	2107	2604	3348	4151	3567	4939	6305	3,9	4,4	5,7	5,5	5,5	5,3	4,2	4,8	4,7
Сумська	399	440	452	598	781	969	1213	1714	2164	1,3	1,4	1,2	1,3	1,3	1,2	1,4	1,7	1,6
Тернопільська	240	244	284	364	476	616	674	875	923	0,8	0,8	0,8	0,8	0,8	0,8	0,8	0,9	0,7
Харківська	2105	2123	2700	3622	4183	5200	5487	6921	9051	6,9	6,6	7,4	7,6	6,9	6,7	6,4	6,7	6,7
Херсонська	349	376	422	505	570	745	885	1082	1188	1,1	1,2	1,2	1,1	0,9	1,0	1,0	1,0	0,9
Хмельницька	1092	1299	2034	2838	3621	3612	4011	4062	6088	3,6	4,1	5,5	6,0	5,9	4,6	4,7	3,9	4,5
Черкаська	382	390	565	697	887	1488	1912	2228	2745	1,3	1,2	1,5	1,5	1,5	1,9	2,2	2,2	2,0
Чернівецька	108	202	235	315	405	592	587	822	768	0,4	0,6	0,6	0,7	0,7	0,8	0,7	0,8	0,6
Чернігівська	328	387	421	489	737	912	1430	1517	2089	1,1	1,2	1,1	1,0	1,2	1,2	1,7	1,5	1,5
м.Київ	5630	4204	2996	2809	3403	4437	6303	8002	10562	18,5	13,2	8,2	5,9	5,6	5,7	7,3	7,7	7,8
м.Севастополь	172	204	176	262	361	650	661	771	893	0,6	0,6	0,5	0,5	0,6	0,8	0,8	0,7	0,7

	Будівництво																	
	млн.грн.									частка регіону в загальному обсязі, відсотків								
	2003	2004	2005	2006	2007	2008	2009	2010	2011	2003	2004	2005	2006	2007	2008	2009	2010	2011
Україна	25811	37667	45972	64152	94307	117362	77631	98904	124855	100,0	100,0	100,0	100,0	100,0	100,0	100,0	100,0	100,0
Автономна																		
Республіка Крим	1095	1561	1906	3026	4784	5874	3975	5101	5346	4,2	4,1	4,1	4,7	5,1	5,0	5,1	5,2	4,3
Вінницька	545	786	918	1410	2344	2543	1620	2718	3324	2,1	2,1	2,0	2,2	2,5	2,2	2,1	2,7	2,7
Волинська	427	628	796	1197	1548	1918	968	1336	1973	1,6	1,7	1,7	1,9	1,6	1,6	1,2	1,3	1,6
Дніпропетровська	1669	2465	2931	4017	5842	6578	4532	5468	6461	6,5	6,5	6,4	6,3	6,2	5,6	5,8	5,5	5,2
Донецька	2114	2839	3580	5401	8144	9845	6090	11857	16451	8,2	7,5	7,8	8,4	8,6	8,4	7,8	12,0	13,2
Житомирська	315	465	601	728	1150	1586	1360	1514	1926	1,2	1,2	1,3	1,1	1,2	1,3	1,8	1,5	1,5
Закарпатська	835	821	770	1048	1314	1956	1686	1548	2017	3,2	2,2	1,7	1,6	1,4	1,7	2,2	1,6	1,6
Запорізька	887	1174	1314	1637	1988	2626	1772	2142	2474	3,4	3,1	2,9	2,5	2,1	2,2	2,3	2,2	2,0
Івано-Франківська	723	1034	1385	1795	2177	2929	1741	2219	2988	2,8	2,7	3,0	2,8	2,3	2,5	2,2	2,2	2,4
Київська	1359	1908	2257	3102	4619	5930	3989	6328	8791	5,3	5,1	4,9	4,8	4,9	5,0	5,1	6,4	7,0
Кіровоградська	386	800	774	1134	1172	1449	982	1062	1437	1,5	2,1	1,7	1,8	1,2	1,2	1,3	1,1	1,2
Луганська	861	1292	1614	2021	2515	2751	1611	1973	2294	3,3	3,4	3,5	3,1	2,7	2,3	2,1	2,0	1,8
Львівська	1324	1764	1951	2961	4628	5936	4310	4530	5555	5,1	4,7	4,2	4,6	4,9	5,1	5,6	4,6	4,4
Миколаївська	633	997	1149	1549	1894	2075	1596	2363	2170	2,5	2,6	2,5	2,4	2,0	1,8	2,1	2,4	1,7
Одеська	1697	2917	3533	4725	6163	7012	4583	5212	7128	6,6	7,7	7,7	7,4	6,5	6,0	5,9	5,3	5,7
Полтавська	934	1270	1546	1852	2239	2885	2146	3067	3410	3,6	3,4	3,4	2,9	2,4	2,5	2,8	3,1	2,7
Рівненська	545	887	794	960	1391	1861	2245	1976	1962	2,1	2,4	1,7	1,5	1,5	1,6	2,9	2,0	1,6
Сумська	480	549	693	868	1301	1611	1090	1120	1399	1,9	1,5	1,5	1,4	1,4	1,4	1,4	1,1	1,1
Тернопільська	323	409	539	729	1078	1575	1153	1440	1484	1,3	1,1	1,2	1,1	1,2	1,3	1,5	1,5	1,2
Харківська	1339	2241	2567	4403	5733	7622	6393	6800	8242	5,2	6,0	5,6	6,9	6,1	6,5	8,2	6,9	6,6
Херсонська	299	395	491	700	1034	1509	737	1006	1200	1,2	1,1	1,1	1,1	1,1	1,3	0,9	1,0	1,0
Хмельницька	570	911	854	1208	1734	2182	1535	1687	1842	2,2	2,4	1,8	1,9	1,8	1,9	2,0	1,7	1,5
Черкаська	429	1403	1380	1637	2302	2513	1459	1681	1860	1,7	3,7	3,0	2,6	2,4	2,1	1,9	1,7	1,5
Чернівецька	349	454	633	990	1495	2530	1657	1579	2260	1,3	1,2	1,4	1,5	1,6	2,2	2,1	1,6	1,8
Чернігівська	368	629	685	944	1536	1578	931	924	1256	1,4	1,7	1,5	1,5	1,6	1,3	1,2	0,9	1,0
м.Київ	4980	6801	10010	13735	23523	29417	16679	21160	28384	19,3	18,1	21,8	21,4	25,0	25,1	21,5	21,4	22,7
м.Севастополь	325	267	301	375	659	1071	791	1093	1221	1,3	0,7	0,6	0,6	0,7	0,9	1,0	1,1	1,0

	Торгівля; ремонт автомобілів, побутових виробів та предметів особистого вжитку																	
	млн.грн.									частка регіону в загальному обсязі, відсотків								
	2003	2004	2005	2006	2007	2008	2009	2010	2011	2003	2004	2005	2006	2007	2008	2009	2010	2011
Україна	54897	71490	99662	122365	173149	240111	239327	293540	362117	100,0	100,0	100,0	100,0	100,0	100,0	100,0	100,0	100,0
Автономна																		
Республіка Крим	1561	1827	2473	3386	4532	5733	5667	6806	9410	2,8	2,6	2,5	2,8	2,6	2,4	2,4	2,3	2,6
Вінницька	763	963	1514	1885	2670	3904	3920	4715	5664	1,4	1,4	1,5	1,5	1,6	1,6	1,6	1,6	1,6
Волинська	992	1813	2487	2347	2777	3852	4191	4217	5117	1,8	2,5	2,5	1,9	1,6	1,6	1,7	1,4	1,4
Дніпропетровська	2678	3624	4674	5682	10686	19698	20339	22897	27336	4,9	5,1	4,7	4,6	6,2	8,2	8,5	7,8	7,5
Донецька	6137	8196	10241	13482	18044	24871	25287	31883	40923	11,2	11,5	10,3	11,0	10,4	10,4	10,6	10,9	11,3
Житомирська	736	1298	1527	1602	2257	3216	3210	5249	4493	1,3	1,8	1,5	1,3	1,3	1,4	1,3	1,8	1,3
Закарпатська	934	1257	1753	1815	2253	2695	2899	3408	4471	1,7	1,8	1,8	1,5	1,3	1,1	1,2	1,2	1,2
Запорізька	1786	2622	3483	4071	5512	8239	6527	8334	9433	3,3	3,7	3,5	3,3	3,2	3,4	2,7	2,8	2,6
Івано-Франківська	824	1235	1599	2041	2566	3537	3967	4350	5225	1,5	1,7	1,6	1,7	1,5	1,5	1,7	1,5	1,5
Київська	1606	2183	3002	3621	6812	11787	11653	13015	17171	2,9	3,1	3,0	3,0	3,9	4,9	4,9	4,4	4,8
Кіровоградська	644	811	1123	1340	1773	2273	2477	3137	3620	1,2	1,1	1,1	1,1	1,0	1,0	1,0	1,1	1,0
Луганська	1691	1882	2173	2323	3357	5535	5425	6883	8793	3,1	2,6	2,2	1,9	1,9	2,3	2,3	2,3	2,4
Львівська	2159	2400	3202	3714	5402	7721	8460	9821	14549	3,9	3,4	3,2	3,0	3,1	3,2	3,5	3,4	4,0
Миколаївська	1087	1573	2093	2641	3458	4353	5421	5813	6417	2,0	2,2	2,1	2,2	2,0	1,8	2,3	2,0	1,8
Одеська	2024	2678	3335	4382	6213	9099	10270	11470	14431	3,7	3,7	3,3	3,6	3,6	3,8	4,3	3,9	4,0
Полтавська	939	1847	2553	3205	4945	4547	4743	7440	6213	1,7	2,6	2,6	2,6	2,9	1,9	2,0	2,5	1,7
Рівненська	738	1066	1363	1707	2107	2631	2227	2731	3696	1,4	1,5	1,4	1,4	1,2	1,1	0,9	0,9	1,0
Сумська	450	512	623	801	1358	2705	2809	3916	5773	0,8	0,7	0,6	0,7	0,8	1,1	1,2	1,3	1,6
Тернопільська	563	684	1042	1280	1689	2250	2688	2899	3902	1,0	1,0	1,0	1,0	1,0	0,9	1,1	1,0	1,1
Харківська	2695	3149	4144	5604	9615	15110	15356	16205	19943	4,9	4,4	4,2	4,6	5,6	6,3	6,4	5,5	5,5
Херсонська	814	1019	1409	1762	2080	3102	3180	3817	4119	1,5	1,4	1,4	1,4	1,2	1,3	1,3	1,3	1,1
Хмельницька	886	1076	1457	1528	2022	3352	3116	3753	4400	1,6	1,5	1,5	1,2	1,2	1,4	1,3	1,3	1,2
Черкаська	792	964	1526	2039	2783	3902	3845	4570	6107	1,4	1,3	1,5	1,7	1,6	1,6	1,6	1,6	1,7
Чернівецька	633	817	1072	1222	1782	2250	2115	2423	2987	1,2	1,1	1,1	1,0	1,0	0,9	0,9	0,8	0,8
Чернігівська	624	793	1042	1318	1769	2726	2680	3232	4193	1,1	1,1	1,0	1,1	1,0	1,1	1,1	1,1	1,2
м.Київ	19658	24527	37836	46406	63078	79188	74793	97787	120332	35,8	34,3	38,0	37,9	36,4	33,0	31,3	33,3	33,2
м.Севастополь	483	674	916	1161	1609	1835	2062	2769	3399	0,9	0,9	0,9	1,0	0,9	0,8	0,9	1,0	0,9

	Діяльність готелів та ресторанів																	
	млн.грн.									частка регіону в загальному обсязі, відсотків								
	2003	2004	2005	2006	2007	2008	2009	2010	2011	2003	2004	2005	2006	2007	2008	2009	2010	2011
Україна	3739	5452	6388	11743	14849	20557	18392	22579	25207	100,0	100,0	100,0	100,0	100,0	100,0	100,0	100,0	100,0
Автономна																		
Республіка Крим	351	550	676	1113	1575	2320	2022	2508	2717	9,4	10,1	10,6	9,5	10,6	11,3	11,0	11,1	10,8
Вінницька	46	62	76	123	169	232	229	278	334	1,2	1,1	1,2	1,0	1,1	1,1	1,2	1,2	1,3
Волинська	55	68	81	132	178	226	222	260	286	1,5	1,3	1,3	1,1	1,2	1,1	1,2	1,2	1,1
Дніпропетровська	233	357	389	786	1036	1308	1185	1495	1621	6,2	6,6	6,1	6,7	7,0	6,4	6,4	6,6	6,4
Донецька	315	464	552	1161	1354	1655	1430	1702	1959	8,4	8,5	8,6	9,9	9,1	8,0	7,8	7,5	7,8
Житомирська	81	99	117	151	184	239	260	325	356	2,2	1,8	1,8	1,3	1,2	1,2	1,4	1,4	1,4
Закарпатська	51	82	104	126	190	271	296	364	399	1,4	1,5	1,6	1,1	1,3	1,3	1,6	1,6	1,6
Запорізька	184	301	344	479	561	777	701	928	1013	4,9	5,5	5,4	4,1	3,8	3,8	3,8	4,1	4,0
Івано-Франківська	49	66	93	147	189	263	262	317	380	1,3	1,2	1,4	1,2	1,3	1,3	1,4	1,4	1,5
Київська	161	219	247	470	572	918	855	1042	1135	4,3	4,0	3,9	4,0	3,9	4,5	4,7	4,6	4,5
Кіровоградська	32	46	51	62	80	107	102	128	138	0,9	0,9	0,8	0,5	0,5	0,5	0,6	0,6	0,5
Луганська	79	114	145	195	283	338	353	446	572	2,1	2,1	2,3	1,7	1,9	1,6	1,9	2,0	2,3
Львівська	174	238	268	563	679	923	850	1049	1132	4,7	4,4	4,2	4,8	4,6	4,5	4,6	4,7	4,5
Миколаївська	133	152	163	266	298	415	369	486	547	3,5	2,8	2,5	2,3	2,0	2,0	2,0	2,2	2,2
Одеська	201	329	355	633	787	1214	1085	1432	1661	5,4	6,0	5,6	5,4	5,3	5,9	5,9	6,3	6,6
Полтавська	74	105	117	196	230	340	363	458	499	2,0	1,9	1,8	1,7	1,5	1,7	2,0	2,0	2,0
Рівненська	95	127	131	196	234	268	277	339	374	2,5	2,3	2,0	1,7	1,6	1,3	1,5	1,5	1,5
Сумська	48	65	68	115	156	228	214	266	331	1,3	1,2	1,1	1,0	1,0	1,1	1,2	1,2	1,3
Тернопільська	34	57	67	101	122	145	141	169	232	0,9	1,0	1,0	0,9	0,8	0,7	0,8	0,8	0,9
Харківська	171	231	280	491	646	904	811	1036	1177	4,6	4,2	4,4	4,2	4,4	4,4	4,4	4,6	4,7
Херсонська	59	89	108	179	224	316	284	379	424	1,6	1,6	1,7	1,5	1,5	1,5	1,5	1,7	1,7
Хмельницька	34	48	57	90	124	177	173	210	237	0,9	0,9	0,9	0,8	0,8	0,9	0,9	0,9	0,9
Черкаська	56	97	107	147	199	280	305	364	377	1,5	1,8	1,7	1,2	1,3	1,4	1,7	1,6	1,5
Чернівецька	34	51	65	89	97	140	138	164	177	0,9	0,9	1,0	0,7	0,7	0,7	0,8	0,7	0,7
Чернігівська	64	86	106	136	172	229	207	248	269	1,7	1,6	1,7	1,1	1,2	1,1	1,1	1,1	1,1
м.Київ	887	1290	1557	3501	4392	6155	5077	5973	6602	23,7	23,7	24,4	29,8	29,6	29,9	27,6	26,5	26,2
м.Севастополь	38	59	64	95	118	169	181	213	258	1,0	1,1	1,0	0,8	0,8	0,8	1,0	0,9	1,0

	Діяльність транспорту та зв'язку																	
	млн.грн.									частка регіону в загальному обсязі, відсотків								
	2003	2004	2005	2006	2007	2008	2009	2010	2011	2003	2004	2005	2006	2007	2008	2009	2010	2011
Україна	59995	75233	91219	107638	135074	172314	182914	209444	258843	100,0	100,0	100,0	100,0	100,0	100,0	100,0	100,0	100,0
Автономна																		
Республіка Крим	1981	2315	2759	3249	3992	4994	5047	5603	6823	3,3	3,1	3,0	3,0	3,0	2,9	2,8	2,7	2,7
Вінницька	1303	1582	1830	2104	2565	3463	3581	3921	5201	2,2	2,1	2,0	2,0	1,9	2,0	2,0	1,9	2,0
Волинська	803	1002	1236	1406	2010	2936	2717	2937	3825	1,3	1,3	1,4	1,3	1,5	1,7	1,5	1,4	1,5
Дніпропетровська	4716	5698	6821	7887	9539	12654	14370	17257	20508	7,9	7,6	7,5	7,3	7,1	7,3	7,9	8,2	7,9
Донецька	6064	6970	8320	9739	11672	15366	14478	16773	22030	10,1	9,3	9,1	9,0	8,6	8,9	7,9	8,0	8,5
Житомирська	809	1012	1165	1404	1679	2285	2266	2631	3067	1,4	1,3	1,3	1,3	1,2	1,3	1,2	1,3	1,2
Закарпатська	940	1116	1477	1625	2105	2859	2847	3180	3699	1,6	1,5	1,6	1,5	1,6	1,7	1,6	1,5	1,4
Запорізька	1515	1676	2037	2282	2799	3608	3874	4627	5717	2,5	2,2	2,2	2,1	2,1	2,1	2,1	2,2	2,2
Івано-Франківська	1272	1439	1732	1884	2352	3279	3295	3666	4345	2,1	1,9	1,9	1,8	1,7	1,9	1,8	1,7	1,7
Київська	1629	2252	2802	3684	4403	6481	10310	13659	20038	2,7	3,0	3,1	3,4	3,3	3,8	5,6	6,5	7,8
Кіровоградська	1089	1367	1732	1900	2390	3133	3121	3290	4384	1,8	1,8	1,9	1,8	1,8	1,8	1,7	1,6	1,7
Луганська	1819	2174	2291	2630	3168	4284	4103	5030	6559	3,0	2,9	2,5	2,4	2,4	2,5	2,2	2,4	2,5
Львівська	3360	4112	4866	5858	7155	8406	8726	10712	12701	5,6	5,5	5,3	5,4	5,3	4,9	4,8	5,1	4,9
Миколаївська	1129	1572	1996	2355	3019	3940	4661	5564	6735	1,9	2,1	2,2	2,2	2,2	2,3	2,5	2,7	2,6
Одеська	7320	8060	9960	10882	13215	17103	21597	22073	27097	12,2	10,7	10,9	10,1	9,8	9,9	11,8	10,5	10,5
Полтавська	1702	2070	2377	2652	3109	4147	5119	6472	8046	2,8	2,8	2,6	2,5	2,3	2,4	2,8	3,1	3,1
Рівненська	843	1071	1347	1465	1932	2355	2403	2619	3148	1,4	1,4	1,5	1,4	1,4	1,4	1,3	1,2	1,2
Сумська	781	930	1106	1289	1424	1906	2662	3065	3954	1,3	1,2	1,2	1,2	1,1	1,1	1,5	1,5	1,5
Тернопільська	780	893	1045	1339	2152	2247	2132	2578	3693	1,3	1,2	1,1	1,2	1,6	1,3	1,2	1,2	1,4
Харківська	3835	4535	5543	6398	7757	9340	9517	10629	13707	6,4	6,0	6,1	5,9	5,7	5,4	5,2	5,1	5,3
Херсонська	823	958	1173	1360	1717	2461	2588	2642	3096	1,4	1,3	1,3	1,3	1,3	1,4	1,4	1,3	1,2
Хмельницька	926	1071	1237	1498	1919	2380	2336	2807	3890	1,6	1,4	1,4	1,4	1,4	1,4	1,3	1,3	1,5
Черкаська	849	1217	1394	1587	1905	2658	2670	3333	4186	1,4	1,6	1,5	1,5	1,4	1,5	1,5	1,6	1,6
Чернівецька	433	525	663	779	857	1293	1294	1502	1883	0,7	0,7	0,7	0,7	0,6	0,8	0,7	0,7	0,7
Чернігівська	847	1037	1231	1497	1919	2598	2447	2944	3673	1,4	1,4	1,4	1,4	1,4	1,5	1,3	1,4	1,4
м.Київ	12017	18010	22410	27824	37186	44806	43239	48520	55280	20,0	23,9	24,6	25,9	27,5	26,0	23,6	23,2	21,4
м.Севастополь	410	569	669	1061	1134	1332	1514	1410	1558	0,7	0,8	0,7	1,0	0,8	0,8	0,8	0,7	0,6

	Фінансова діяльність																	
	млн.грн.									частка регіону в загальному обсязі, відсотків								
	2003	2004	2005	2006	2007	2008	2009	2010	2011	2003	2004	2005	2006	2007	2008	2009	2010	2011
Україна	15018	31826	29951	36858	58992	92631	91199	95304	95764	100,0	100,0	100,0	100,0	100,0	100,0	100,0	100,0	100,0
Автономна																		
Республіка Крим	217	380	403	495	737	1125	1514	1517	1786	1,5	1,2	1,4	1,3	1,2	1,2	1,7	1,6	1,9
Вінницька	131	270	287	410	613	972	1007	802	883	0,9	0,9	1,0	1,1	1,0	1,0	1,1	0,8	0,9
Волинська	110	226	272	310	455	699	903	870	963	0,7	0,7	0,9	0,8	0,8	0,8	1,0	0,9	1,0
Дніпропетровська	1202	2758	3544	4466	7807	12173	9317	9320	8636	8,0	8,7	11,8	12,1	13,2	13,1	10,2	9,8	9,0
Донецька	1408	3199	3564	4408	6371	9773	8156	8182	7698	9,4	10,1	11,9	12,0	10,8	10,5	8,9	8,6	8,0
Житомирська	91	177	188	243	337	510	630	626	677	0,6	0,6	0,6	0,7	0,6	0,6	0,7	0,7	0,7
Закарпатська	93	169	181	250	352	495	775	626	698	0,6	0,5	0,6	0,7	0,6	0,5	0,9	0,7	0,7
Запорізька	710	1622	1719	2166	3225	5093	4284	3447	3740	4,7	5,1	5,7	5,9	5,5	5,5	4,7	3,6	3,9
Івано-Франківська	202	411	539	601	857	1351	1229	1229	1257	1,3	1,3	1,8	1,6	1,5	1,5	1,4	1,3	1,3
Київська	249	550	601	791	1126	1739	1047	1073	1117	1,7	1,7	2,0	2,2	1,9	1,9	1,2	1,1	1,2
Кіровоградська	90	200	222	263	398	604	598	661	703	0,6	0,6	0,8	0,7	0,7	0,7	0,7	0,7	0,7
Луганська	260	615	782	993	1559	2490	2045	2180	2198	1,7	1,9	2,6	2,7	2,6	2,7	2,2	2,3	2,3
Львівська	411	824	875	964	1422	2230	3131	3300	3489	2,7	2,6	2,9	2,6	2,4	2,4	3,4	3,5	3,6
Миколаївська	198	451	478	599	915	1429	1267	1074	1103	1,3	1,4	1,6	1,6	1,5	1,5	1,4	1,1	1,2
Одеська	681	1702	1839	2264	3430	5386	4916	4548	4732	4,5	5,4	6,1	6,1	5,8	5,8	5,4	4,8	4,9
Полтавська	243	510	588	704	1028	1689	1632	1415	1536	1,6	1,6	2,0	1,9	1,7	1,8	1,8	1,5	1,6
Рівненська	97	216	242	349	529	850	850	706	773	0,7	0,7	0,8	1,0	0,9	0,9	0,9	0,7	0,8
Сумська	95	188	201	225	342	536	761	706	770	0,6	0,6	0,7	0,6	0,6	0,6	0,8	0,7	0,8
Тернопільська	81	166	176	196	304	482	560	555	603	0,6	0,5	0,6	0,5	0,5	0,5	0,6	0,6	0,6
Харківська	1695	4054	4313	5507	8312	13140	12520	12372	10268	11,3	12,7	14,4	14,9	14,1	14,2	13,7	13,0	10,7
Херсонська	113	232	246	268	387	632	774	686	752	0,8	0,7	0,8	0,7	0,7	0,7	0,9	0,7	0,8
Хмельницька	86	165	207	266	392	641	897	834	920	0,6	0,5	0,7	0,7	0,7	0,7	1,0	0,9	1,0
Черкаська	96	201	268	321	457	672	761	602	637	0,6	0,6	0,9	0,9	0,8	0,7	0,8	0,6	0,7
Чернівецька	67	136	152	201	297	473	480	424	428	0,4	0,4	0,5	0,6	0,5	0,5	0,5	0,4	0,5
Чернігівська	127	256	338	386	531	790	748	779	846	0,8	0,8	1,1	1,1	0,9	0,9	0,8	0,8	0,9
м.Київ	6164	11974	7478	8926	16390	26009	29738	36278	38011	41,1	37,6	25,0	24,2	27,8	28,1	32,6	38,1	39,7
м.Севастополь	101	174	248	286	419	648	659	492	540	0,7	0,6	0,8	0,8	0,7	0,7	0,7	0,5	0,6

	Операції з нерухомим майном, оренда, інжиніринг та надання послуг підприємцям																	
	млн.грн.									частка регіону в загальному обсязі, відсотків								
	2003	2004	2005	2006	2007	2008	2009	2010	2011	2003	2004	2005	2006	2007	2008	2009	2010	2011
Україна	27030	38852	53627	70227	113400	146795	174934	182131	218778	100,0	100,0	100,0	100,0	100,0	100,0	100,0	100,0	100,0
Автономна																		
Республіка Крим	701	1031	1726	2216	2784	4076	5040	5279	6157	2,6	2,7	3,2	3,2	2,4	2,8	2,9	2,9	2,8
Вінницька	303	452	697	920	1270	1674	1748	1979	2537	1,1	1,2	1,3	1,3	1,1	1,1	1,0	1,1	1,2
Волинська	198	279	380	629	892	1220	1223	1644	2279	0,7	0,7	0,7	0,9	0,8	0,8	0,7	0,9	1,0
Дніпропетровська	2041	3334	4184	6603	8846	11691	12388	12746	15643	7,6	8,6	7,8	9,4	7,8	8,0	7,1	7,0	7,1
Донецька	2094	3016	4063	5402	8273	10445	12280	14095	19283	7,8	7,8	7,6	7,7	7,3	7,1	7,0	7,7	8,8
Житомирська	193	271	435	616	903	1242	1162	1414	1690	0,7	0,7	0,8	0,9	0,8	0,9	0,7	0,8	0,8
Закарпатська	178	269	402	509	857	1298	1305	1703	1826	0,7	0,7	0,8	0,7	0,8	0,9	0,7	0,9	0,8
Запорізька	870	1157	1648	2103	2733	3706	3635	4244	4912	3,2	3,0	3,1	3,0	2,4	2,5	2,1	2,3	2,2
Івано-Франківська	232	325	471	612	934	1295	1636	1935	2330	0,9	0,8	0,9	0,9	0,8	0,9	0,9	1,1	1,1
Київська	518	796	1229	1735	2963	4592	5206	6984	10640	1,9	2,0	2,3	2,5	2,6	3,1	3,0	3,8	4,9
Кіровоградська	287	317	447	539	761	1081	956	874	1253	1,1	0,8	0,8	0,8	0,7	0,7	0,5	0,5	0,6
Луганська	819	1137	1531	2054	2889	3677	3186	3250	4286	3,0	2,9	2,9	2,9	2,5	2,5	1,8	1,8	2,0
Львівська	920	1360	1855	2561	3477	4807	4849	5947	8498	3,4	3,5	3,5	3,6	3,1	3,3	2,8	3,3	3,9
Миколаївська	492	574	827	1151	1548	2163	2210	2721	3021	1,8	1,5	1,5	1,6	1,4	1,5	1,3	1,5	1,4
Одеська	1164	1991	2604	3332	6362	9890	9363	10837	12360	4,3	5,1	4,9	4,7	5,6	6,7	5,3	6,0	5,6
Полтавська	454	720	952	1121	1649	2379	2891	3161	4068	1,7	1,9	1,8	1,6	1,4	1,6	1,6	1,7	1,9
Рівненська	221	312	380	572	666	941	1012	1131	1539	0,8	0,8	0,7	0,8	0,6	0,7	0,6	0,6	0,7
Сумська	338	446	608	776	1170	1521	1919	1917	2404	1,3	1,1	1,1	1,1	1,0	1,0	1,1	1,1	1,1
Тернопільська	153	214	299	425	564	806	1017	1246	1568	0,6	0,5	0,6	0,6	0,5	0,6	0,6	0,7	0,7
Харківська	2443	3556	4572	5599	8259	10330	11734	13022	16349	9,0	9,2	8,5	8,0	7,3	7,0	6,7	7,1	7,5
Херсонська	217	365	542	719	990	1224	1154	1295	1566	0,8	0,9	1,0	1,0	0,9	0,8	0,7	0,7	0,7
Хмельницька	254	375	496	665	978	1299	1323	1593	1979	0,9	1,0	0,9	1,0	0,9	0,9	0,8	0,9	0,9
Черкаська	278	397	683	1022	1449	2173	1786	2220	2638	1,0	1,0	1,3	1,5	1,3	1,5	1,0	1,2	1,2
Чернівецька	192	225	294	443	578	760	786	931	1406	0,7	0,6	0,5	0,6	0,5	0,5	0,4	0,5	0,6
Чернігівська	212	373	504	634	942	1202	1382	1677	1937	0,8	1,0	0,9	0,9	0,8	0,8	0,8	0,9	0,9
м.Київ	10985	15247	21362	26687	49763	60148	82490	76816	84386	40,6	39,2	39,8	38,0	43,9	41,0	47,2	42,2	38,6
м.Севастополь	273	313	436	582	900	1155	1253	1470	2223	1,0	0,8	0,8	0,8	0,8	0,8	0,7	0,8	1,0

	Державне управління																	
	млн.грн.									частка регіону в загальному обсязі, відсотків								
	2003	2004	2005	2006	2007	2008	2009	2010	2011	2003	2004	2005	2006	2007	2008	2009	2010	2011
Україна	16692	22517	29493	35915	46468	62997	61246	72926	75517	100,0	100,0	100,0	100,0	100,0	100,0	100,0	100,0	100,0
Автономна																		
Республіка Крим	745	1010	1290	1570	2010	2883	2771	3591	3832	4,5	4,5	4,4	4,4	4,3	4,6	4,5	4,9	5,1
Вінницька	566	737	955	1236	1598	1931	1996	2490	2587	3,4	3,3	3,2	3,4	3,5	3,1	3,3	3,4	3,4
Волинська	270	363	489	626	778	1084	1071	1314	1381	1,6	1,6	1,7	1,7	1,7	1,7	1,8	1,8	1,8
Дніпропетровська	845	1095	1417	1845	2348	3016	3133	4009	4161	5,1	4,9	4,8	5,1	5,1	4,8	5,1	5,5	5,5
Донецька	945	1230	1594	2097	2659	3264	3353	4331	4462	5,7	5,5	5,4	5,8	5,7	5,2	5,5	5,9	5,9
Житомирська	460	643	849	1039	1361	1862	1781	2198	2280	2,8	2,9	2,9	2,9	2,9	2,9	2,9	3,0	3,0
Закарпатська	308	399	575	711	880	1211	1155	1457	1504	1,8	1,8	2,0	2,0	1,9	1,9	1,9	2,0	2,0
Запорізька	461	602	865	1060	1383	1939	2050	2470	2507	2,8	2,7	2,9	3,1	3,0	3,1	3,3	3,4	3,3
Івано-Франківська	288	381	512	660	845	1287	1328	1700	1771	1,7	1,7	1,7	1,8	1,8	2,0	2,2	2,3	2,4
Київська	952	1631	2020	2458	3270	3997	3708	4228	4348	5,7	7,2	6,8	6,8	7,1	6,3	6,1	5,8	5,8
Кіровоградська	303	404	567	690	895	1380	1408	1630	1685	1,8	1,8	1,9	1,9	1,9	2,2	2,3	2,2	2,2
Луганська	558	742	1031	1298	1663	2123	2278	2878	2973	3,3	3,3	3,5	3,6	3,6	3,4	3,7	3,9	3,9
Львівська	826	1080	1419	1727	2285	3391	3306	4117	4216	4,9	4,8	4,8	4,8	4,9	5,4	5,4	5,6	5,6
Миколаївська	411	510	690	840	1074	1565	1572	1890	1924	2,5	2,3	2,3	2,3	2,3	2,5	2,6	2,6	2,6
Одеська	920	1145	1584	1928	2480	3393	3475	4098	4185	5,5	5,1	5,4	5,4	5,3	5,4	5,7	5,6	5,5
Полтавська	421	545	764	940	1227	1770	1843	2160	2210	2,5	2,4	2,6	2,6	2,7	2,8	3,0	3,0	2,9
Рівненська	271	373	484	618	784	1095	1133	1383	1413	1,6	1,6	1,6	1,7	1,7	1,7	1,8	1,9	1,9
Сумська	331	440	628	772	970	1430	1463	1728	1744	2,0	2,0	2,1	2,2	2,1	2,3	2,4	2,4	2,3
Тернопільська	240	320	429	555	713	1072	1125	1343	1364	1,4	1,4	1,5	1,5	1,5	1,7	1,8	1,8	1,8
Харківська	800	1082	1569	1910	2387	3325	3307	3930	3975	4,8	4,8	5,3	5,3	5,1	5,3	5,4	5,4	5,3
Херсонська	280	372	520	648	844	1202	1246	1500	1553	1,7	1,6	1,8	1,8	1,8	1,9	2,0	2,1	2,1
Хмельницька	436	552	723	879	1176	1633	1692	2009	2110	2,6	2,4	2,5	2,4	2,5	2,6	2,8	2,8	2,8
Черкаська	333	453	602	769	1028	1415	1508	1811	1831	2,0	2,0	2,0	2,1	2,2	2,2	2,5	2,5	2,4
Чернівецька	225	279	405	523	660	1078	1069	1372	1432	1,4	1,2	1,4	1,5	1,4	1,7	1,7	1,9	1,9
Чернігівська	432	579	736	923	1223	1805	1772	2181	2277	2,6	2,6	2,5	2,6	2,6	2,9	2,9	3,0	3,0
м.Київ	3797	5231	6366	7094	9305	11905	9756	9906	10554	22,7	23,2	21,6	19,9	20,0	18,9	15,9	13,6	14,0
м.Севастополь	268	319	410	499	622	941	947	1202	1238	1,6	1,4	1,4	1,4	1,4	1,5	1,5	1,7	1,6

	Освіта																	
	млн.грн.									частка регіону в загальному обсязі, відсотків								
	2003	2004	2005	2006	2007	2008	2009	2010	2011	2003	2004	2005	2006	2007	2008	2009	2010	2011
Україна	18640	22086	29388	36161	46083	62186	70705	83917	90914	100,0	100,0	100,0	100,0	100,0	100,0	100,0	100,0	100,0
Автономна																		
Республіка Крим	695	861	1101	1355	1717	2301	2588	2971	3085	3,7	3,9	3,7	3,7	3,7	3,7	3,7	3,5	3,4
Вінницька	545	651	878	1081	1386	1869	2143	2581	2781	2,9	2,9	3,0	3,0	3,0	3,0	3,0	3,1	3,1
Волинська	331	405	547	673	868	1186	1388	1717	1923	1,8	1,8	1,9	1,9	1,9	1,9	2,0	2,1	2,1
Дніпропетровська	1348	1536	2060	2534	3200	4296	4762	5705	6058	7,2	7,0	7,0	7,0	6,9	6,9	6,7	6,8	6,7
Донецька	1559	1955	2517	3096	3939	5198	5768	6982	7620	8,4	8,8	8,6	8,6	8,6	8,4	8,1	8,3	8,4
Житомирська	435	535	720	887	1126	1510	1757	2159	2374	2,3	2,4	2,4	2,5	2,4	2,4	2,5	2,6	2,6
Закарпатська	378	458	632	778	998	1372	1606	1965	2133	2,0	2,1	2,2	2,2	2,2	2,2	2,3	2,3	2,3
Запорізька	781	852	1069	1314	1673	2273	2592	3163	3423	4,2	3,9	3,6	3,6	3,6	3,7	3,7	3,8	3,8
Івано-Франківська	448	547	747	919	1174	1598	1864	2276	2539	2,4	2,5	2,5	2,5	2,6	2,6	2,6	2,7	2,8
Київська	597	740	977	1203	1547	2057	2284	2795	3120	3,2	3,3	3,3	3,3	3,4	3,3	3,2	3,3	3,4
Кіровоградська	352	418	565	695	891	1214	1395	1703	1867	1,9	1,9	1,9	1,9	1,9	1,9	2,0	2,0	2,0
Луганська	748	851	1139	1402	1772	2422	2733	3318	3518	4,0	3,9	3,9	3,9	3,8	3,9	3,9	4,0	3,9
Львівська	974	1152	1639	2017	2595	3555	4103	4630	4886	5,2	5,2	5,6	5,6	5,6	5,7	5,8	5,5	5,4
Миколаївська	487	518	667	821	1052	1444	1664	2063	2172	2,6	2,3	2,3	2,3	2,3	2,3	2,3	2,5	2,4
Одеська	1064	1175	1481	1823	2351	3242	3825	4591	4871	5,7	5,3	5,0	5,0	5,1	5,2	5,4	5,5	5,3
Полтавська	553	656	834	1026	1328	1780	2021	2404	2640	3,0	3,0	2,8	2,8	2,9	2,9	2,9	2,9	2,9
Рівненська	394	489	692	851	1090	1451	1645	1968	2095	2,1	2,2	2,4	2,4	2,4	2,3	2,3	2,3	2,3
Сумська	437	496	662	814	1043	1409	1616	1920	2085	2,3	2,2	2,3	2,3	2,3	2,3	2,3	2,3	2,3
Тернопільська	394	465	655	806	1030	1380	1595	1875	2148	2,1	2,1	2,2	2,2	2,2	2,2	2,2	2,2	2,4
Харківська	1458	1642	2078	2557	3232	4372	4940	5806	6388	7,8	7,4	7,1	7,1	7,0	7,0	7,0	6,9	7,0
Херсонська	382	462	656	808	1032	1381	1559	1873	2036	2,1	2,1	2,2	2,2	2,2	2,2	2,2	2,2	2,2
Хмельницька	494	594	821	1009	1289	1704	1978	2489	2879	2,7	2,7	2,8	2,8	2,8	2,7	2,8	3,0	3,2
Черкаська	448	533	720	886	1126	1539	1760	2123	2249	2,4	2,4	2,5	2,4	2,4	2,5	2,5	2,5	2,5
Чернівецька	308	366	489	602	772	1066	1253	1508	1618	1,7	1,7	1,7	1,7	1,7	1,7	1,8	1,8	1,8
Чернігівська	363	435	589	725	938	1283	1438	1743	1923	2,0	2,0	2,0	2,0	2,0	2,1	2,0	2,1	2,1
м.Київ	2473	3082	4179	5142	6477	8691	9728	10723	11566	13,3	14,0	14,2	14,2	14,1	14,0	13,8	12,8	12,7
м.Севастополь	194	212	274	337	437	593	700	866	917	1,0	1,0	0,9	0,9	1,0	1,0	1,0	1,0	1,0

	Охорона здоров'я та надання соціальної допомоги																	
	млн.грн.									частка регіону в загальному обсязі, відсотків								
	2003	2004	2005	2006	2007	2008	2009	2010	2011	2003	2004	2005	2006	2007	2008	2009	2010	2011
Україна	14958	18470	22855	28305	35947	45902	54100	64327	70300	100,0	100,0	100,0	100,0	100,0	100,0	100,0	100,0	100,0
Автономна																		
Республіка Крим	1133	1474	1804	2234	2817	3588	4225	5082	5123	7,6	8,0	7,9	7,9	7,8	7,8	7,8	7,9	7,3
Вінницька	451	550	682	845	1078	1356	1567	1952	2215	3,0	3,0	3,0	3,0	3,0	2,9	2,9	3,0	3,1
Волинська	230	284	363	449	570	718	857	1063	1175	1,5	1,5	1,6	1,6	1,6	1,6	1,6	1,7	1,7
Дніпропетровська	1069	1303	1614	1999	2525	3248	3799	4425	4920	7,2	7,1	7,1	7,1	7,0	7,1	7,0	6,9	7,0
Донецька	1284	1691	2092	2591	3260	4136	4792	5584	5905	8,6	9,2	9,2	9,2	9,1	9,0	8,9	8,7	8,4
Житомирська	324	400	488	604	750	943	1100	1337	1498	2,2	2,2	2,1	2,1	2,1	2,1	2,0	2,1	2,1
Закарпатська	286	358	446	552	704	897	1064	1326	1544	1,9	1,9	1,9	1,9	2,0	2,0	2,0	2,1	2,2
Запорізька	637	741	906	1122	1426	1793	2099	2559	2777	4,3	4,0	4,0	4,0	4,0	3,9	3,9	4,0	4,0
Івано-Франківська	279	347	455	563	718	926	1110	1400	1598	1,9	1,9	2,0	2,0	2,0	2,0	2,1	2,2	2,3
Київська	464	576	725	898	1151	1485	1737	2147	2491	3,1	3,1	3,2	3,2	3,2	3,2	3,2	3,3	3,5
Кіровоградська	245	298	375	464	583	739	873	1081	1262	1,6	1,6	1,6	1,6	1,6	1,6	1,6	1,7	1,8
Луганська	610	761	933	1156	1431	1827	2148	2537	2825	4,1	4,1	4,1	4,1	4,0	4,0	4,0	3,9	4,0
Львівська	851	1099	1361	1685	2137	2719	3170	3798	4133	5,7	5,9	6,0	6,0	5,9	5,9	5,9	5,9	5,9
Миколаївська	364	390	480	594	752	949	1119	1355	1456	2,4	2,1	2,1	2,1	2,1	2,1	2,1	2,1	2,1
Одеська	762	888	1100	1362	1745	2232	2716	3295	3810	5,1	4,8	4,8	4,8	4,8	4,9	5,0	5,1	5,4
Полтавська	433	519	672	832	1051	1342	1596	1963	2147	2,9	2,8	2,9	2,9	2,9	2,9	3,0	3,0	3,0
Рівненська	261	330	410	508	633	802	948	1171	1390	1,7	1,8	1,8	1,8	1,8	1,7	1,7	1,8	2,0
Сумська	309	338	422	522	660	835	993	1212	1394	2,1	1,8	1,8	1,8	1,8	1,8	1,8	1,9	2,0
Тернопільська	232	281	353	437	543	682	809	1030	1217	1,5	1,5	1,5	1,5	1,5	1,5	1,5	1,6	1,7
Харківська	825	956	1211	1500	1874	2363	2811	3389	3828	5,5	5,2	5,3	5,3	5,2	5,1	5,2	5,3	5,4
Херсонська	294	368	449	556	687	876	1019	1219	1318	2,0	2,0	2,0	2,0	1,9	1,9	1,9	1,9	1,9
Хмельницька	316	388	471	583	739	943	1122	1383	1569	2,1	2,1	2,1	2,1	2,1	2,1	2,1	2,1	2,2
Черкаська	330	393	488	604	758	950	1105	1301	1550	2,2	2,1	2,1	2,1	2,1	2,1	2,0	2,0	2,2
Чернівецька	180	222	273	338	429	543	662	791	913	1,2	1,2	1,2	1,2	1,2	1,2	1,2	1,2	1,3
Чернігівська	287	355	440	545	671	846	983	1204	1320	1,9	1,9	1,9	1,9	1,9	1,8	1,8	1,9	1,9
м.Київ	2384	3020	3673	4553	5997	7839	9274	10217	10307	15,9	16,4	16,1	16,1	16,7	17,1	17,1	15,9	14,7
м.Севастополь	118	140	169	209	258	325	402	506	615	0,8	0,8	0,7	0,7	0,7	0,7	0,7	0,8	0,9

	Надання комунальних та індивідуальних послуг; діяльність у сфері культури та спорту																	
	млн.грн.									частка регіону в загальному обсязі, відсотків								
	2003	2004	2005	2006	2007	2008	2009	2010	2011	2003	2004	2005	2006	2007	2008	2009	2010	2011
Україна	8257	10735	14772	19676	26397	33662	33971	37010	44526	100,0	100,0	100,0	100,0	100,0	100,0	100,0	100,0	100,0
Автономна																		
Республіка Крим	347	433	610	759	1076	1407	1345	1531	1786	4,2	4,0	4,1	3,9	4,1	4,2	4,0	4,1	4,0
Вінницька	126	152	221	317	420	548	564	682	837	1,5	1,4	1,5	1,6	1,6	1,6	1,7	1,8	1,9
Волинська	90	109	155	219	293	392	390	438	512	1,1	1,0	1,0	1,1	1,1	1,2	1,1	1,2	1,1
Дніпропетровська	633	765	969	1247	1648	2287	2226	2478	2858	7,7	7,1	6,6	6,3	6,3	6,8	6,6	6,7	6,4
Донецька	734	882	1188	1561	2090	2754	2678	3255	3605	8,9	8,2	8,0	7,9	7,9	8,2	7,9	8,8	8,1
Житомирська	117	152	227	311	376	511	491	574	726	1,4	1,4	1,5	1,6	1,4	1,5	1,4	1,5	1,6
Закарпатська	109	140	203	280	357	473	469	552	661	1,3	1,3	1,4	1,4	1,4	1,4	1,4	1,5	1,5
Запорізька	320	363	453	591	781	1019	928	1041	1212	3,9	3,4	3,1	3,0	3,0	3,0	2,7	2,8	2,7
Івано-Франківська	126	146	209	281	396	544	553	687	809	1,5	1,4	1,4	1,4	1,5	1,6	1,6	1,9	1,8
Київська	236	309	502	635	810	1116	1093	1169	1460	2,9	2,9	3,4	3,2	3,1	3,3	3,2	3,2	3,3
Кіровоградська	104	126	170	211	270	364	371	388	480	1,3	1,2	1,1	1,1	1,0	1,1	1,1	1,0	1,1
Луганська	292	350	451	597	776	1047	956	1017	1360	3,5	3,3	3,1	3,0	2,9	3,1	2,8	2,7	3,0
Львівська	333	424	617	848	1062	1367	1364	1506	1899	4,0	3,9	4,2	4,3	4,0	4,1	4,0	4,1	4,3
Миколаївська	148	188	246	310	397	513	561	649	828	1,8	1,8	1,7	1,6	1,5	1,5	1,7	1,8	1,9
Одеська	425	535	742	964	1312	1746	1707	1970	2160	5,2	5,0	5,0	4,9	5,0	5,2	5,0	5,3	4,8
Полтавська	198	241	333	435	556	723	665	721	987	2,4	2,2	2,3	2,2	2,1	2,1	2,0	1,9	2,2
Рівненська	110	126	180	257	322	426	419	494	561	1,3	1,2	1,2	1,3	1,2	1,3	1,2	1,3	1,3
Сумська	124	156	210	279	365	493	517	558	677	1,5	1,4	1,4	1,4	1,4	1,5	1,5	1,5	1,5
Тернопільська	86	108	143	212	252	391	375	396	522	1,0	1,0	1,0	1,1	1,0	1,2	1,1	1,1	1,2
Харківська	460	609	789	1020	1355	1751	2003	2203	2621	5,6	5,7	5,3	5,2	5,1	5,2	5,9	6,0	5,9
Херсонська	103	144	193	278	350	498	516	589	701	1,2	1,3	1,3	1,4	1,3	1,5	1,5	1,6	1,6
Хмельницька	131	168	237	306	406	523	501	537	691	1,6	1,6	1,6	1,6	1,5	1,5	1,5	1,5	1,6
Черкаська	154	198	275	348	450	638	568	596	710	1,9	1,8	1,9	1,8	1,7	1,9	1,7	1,6	1,6
Чернівецька	78	97	143	187	266	360	377	432	557	0,9	0,9	1,0	1,0	1,0	1,1	1,1	1,2	1,2
Чернігівська	121	157	213	274	371	517	492	582	659	1,5	1,5	1,4	1,4	1,4	1,5	1,4	1,6	1,5
м.Київ	2480	3572	4975	6793	9450	11005	11572	11637	14272	30,0	33,3	33,7	34,5	35,8	32,7	34,1	31,4	32,1
м.Севастополь	72	85	118	156	190	249	270	328	375	0,9	0,8	0,8	0,8	0,7	0,7	0,8	0,9	0,8

**ВАЛОВА ДОДАНА ВАРТІСТЬ
ЗА ВИДАМИ ЕКОНОМІЧНОЇ ДІЯЛЬНОСТІ ЗА 2003-2011 РОКИ**

ВАЛОВА ДОДАНА ВАРТІСТЬ ЗА ВИДАМИ ЕКОНОМІЧНОЇ ДІЯЛЬНОСТІ

(у фактичних цінах)

		Сільське господарство, мисливство, лісове господарство																	
		млн.грн.									частка регіону в загальному обсязі, відсотків								
		2003	2004	2005	2006	2007	2008	2009	2010	2011	2003	2004	2005	2006	2007	2008	2009	2010	2011
Україна		29059	37258	40542	41006	47417	65148	65758	82641	110564	100,0	100,0	100,0	100,0	100,0	100,0	100,0	100,0	100,0
2	Автономна																		
	Республіка Крим	950	1175	1371	1299	1610	2477	2432	2963	3879	3,3	3,1	3,4	3,2	3,4	3,8	3,7	3,6	3,5
	Вінницька	1852	2257	2375	2527	2654	3892	3874	4772	6278	6,4	6,1	5,9	6,2	5,6	6,0	5,9	5,8	5,7
	Волинська	966	1043	1222	1182	1359	1744	1757	2299	2722	3,3	2,8	3,0	2,9	2,9	2,7	2,7	2,8	2,6
	Дніпропетровська	1821	2190	2486	2525	2752	3844	3815	4881	6965	6,3	5,9	6,1	6,2	5,8	5,9	5,8	5,9	6,3
	Донецька	1508	2236	2327	2018	2234	2895	3126	4334	6014	5,2	6,0	5,7	4,9	4,7	4,5	4,8	5,2	5,4
	Житомирська	1068	1325	1413	1414	1657	2412	2249	2857	3688	3,7	3,6	3,5	3,5	3,5	3,7	3,4	3,5	3,3
	Закарпатська	953	990	1088	1131	1360	1636	1656	1950	2549	3,3	2,7	2,7	2,8	2,9	2,5	2,5	2,4	2,3
	Запорізька	928	1434	1507	1557	1811	2435	2428	3358	4183	3,2	3,8	3,7	3,8	3,8	3,7	3,7	4,1	3,8
	Івано-Франківська	992	1007	1173	1168	1405	1638	1788	2347	2964	3,4	2,7	2,9	2,8	3,0	2,5	2,7	2,8	2,7
	Київська	2017	2392	2556	2534	3082	3898	4123	5470	7193	6,9	6,4	6,3	6,2	6,5	6,0	6,3	6,6	6,5
	Кіровоградська	1209	1574	1608	1661	1678	2891	2590	2948	4635	4,2	4,2	4,0	4,1	3,5	4,4	3,9	3,6	4,2
	Луганська	825	1118	1365	1230	1582	2076	1853	2007	2685	2,8	3,0	3,4	3,0	3,3	3,2	2,8	2,4	2,4
	Львівська	1758	2006	2175	2243	2653	3285	3104	3710	4637	6,0	5,4	5,4	5,5	5,6	5,0	4,7	4,5	4,2
	Миколаївська	769	1278	1193	1320	1248	2415	2542	3557	4480	2,6	3,4	2,9	3,2	2,6	3,7	3,9	4,3	4,1
	Одеська	1053	1786	1685	1824	1719	3109	2815	3933	4808	3,6	4,8	4,1	4,4	3,6	4,8	4,3	4,8	4,3
	Полтавська	1081	1567	1867	1967	2654	3037	3761	4974	6278	3,7	4,2	4,6	4,8	5,6	4,7	5,7	6,0	5,7
	Рівненська	883	1085	1263	1310	1562	2113	2033	2342	3067	3,0	2,9	3,1	3,2	3,3	3,2	3,1	2,8	2,8
	Сумська	1015	1143	1258	1285	1633	2008	2033	2306	3158	3,5	3,1	3,1	3,1	3,5	3,1	3,1	2,8	2,9
	Тернопільська	807	957	1158	1247	1512	1907	2206	2358	3448	2,8	2,6	2,8	3,0	3,2	2,9	3,4	2,9	3,1
	Харківська	1746	2250	2299	2133	2770	3115	3167	3904	6292	6,0	6,0	5,7	5,2	5,8	4,8	4,8	4,7	5,7
	Херсонська	744	1178	1322	1397	1330	2760	2700	3494	4643	2,6	3,2	3,3	3,4	2,8	4,2	4,1	4,2	4,2
	Хмельницька	1168	1580	1527	1534	1934	2702	2572	3118	4351	4,0	4,2	3,8	3,7	4,1	4,2	3,9	3,8	3,9
Черкаська	1148	1474	1874	2053	2016	2818	3095	4000	5455	4,0	4,0	4,6	5,0	4,3	4,3	4,7	4,8	4,9	
Чернівецька	581	734	894	916	1194	1503	1488	1800	2344	2,0	2,0	2,2	2,2	2,5	2,3	2,3	2,2	2,1	
Чернігівська	1211	1471	1526	1516	1992	2515	2533	2923	3810	4,2	3,9	3,8	3,7	4,2	3,9	3,8	3,5	3,4	
м.Київ	5	7	9	13	13	19	14	30	34	0,0	0,0	0,0	0,0	0,0	0,0	0,0	0,0	0,0	
м.Севастополь	1	1	1	2	3	4	4	6	4	0,0	0,0	0,0	0,0	0,0	0,0	0,0	0,0	0,0	

	Добувна промисловість																	
	млн.грн.									частка регіону в загальному обсязі, відсотків								
	2003	2004	2005	2006	2007	2008	2009	2010	2011	2003	2004	2005	2006	2007	2008	2009	2010	2011
Україна	10854	12518	17939	22064	31695	54337	40676	65551	87077	100,0	100,0	100,0	100,0	100,0	100,0	100,0	100,0	100,0
Автономна																		
Республіка Крим	126	156	235	290	401	544	417	586	707	1,2	1,2	1,3	1,3	1,3	1,0	1,0	0,9	0,8
Вінницька	20	26	43	59	100	190	103	212	272	0,2	0,2	0,2	0,3	0,3	0,4	0,3	0,3	0,3
Волинська	26	33	40	40	66	145	142	255	299	0,2	0,3	0,2	0,2	0,2	0,3	0,4	0,4	0,3
Дніпропетровська	2497	2905	4525	5676	8714	18874	13936	23786	30360	23,0	23,2	25,2	25,7	27,5	34,7	34,3	36,3	34,9
Донецька	3244	3771	4998	5900	7939	12577	9459	14856	20401	29,9	30,1	27,9	26,7	25,1	23,2	23,3	22,7	23,4
Житомирська	115	158	246	306	512	851	580	933	1799	1,1	1,3	1,4	1,4	1,6	1,6	1,4	1,4	2,1
Закарпатська	17	26	34	39	47	75	48	69	87	0,2	0,2	0,2	0,2	0,1	0,1	0,1	0,1	0,1
Запорізька	116	132	197	253	394	824	628	1056	1372	1,1	1,1	1,1	1,2	1,2	1,5	1,6	1,6	1,6
Івано-Франківська	414	433	607	750	955	1448	952	1392	2654	3,8	3,4	3,4	3,4	3,1	2,7	2,3	2,1	3,1
Київська	6	7	11	20	43	106	62	94	175	0,1	0,1	0,1	0,1	0,1	0,2	0,2	0,1	0,2
Кіровоградська	87	93	117	162	287	558	422	665	920	0,8	0,7	0,7	0,7	0,9	1,0	1,0	1,0	1,1
Луганська	1606	1762	2607	3264	4568	6970	5192	8274	10366	14,8	14,1	14,5	14,8	14,4	12,8	12,8	12,6	11,9
Львівська	203	208	302	380	616	894	707	1107	1863	1,9	1,7	1,7	1,7	1,9	1,6	1,7	1,7	2,1
Миколаївська	7	11	19	28	65	103	49	92	114	0,1	0,1	0,1	0,1	0,2	0,2	0,1	0,2	0,1
Одеська	2	2	3	10	10	18	12	20	63	0,0	0,0	0,0	0,1	0,0	0,0	0,0	0,0	0,1
Полтавська	1073	1264	1831	2456	3571	4995	4360	6853	9164	9,9	10,1	10,2	11,1	11,3	9,2	10,7	10,5	10,5
Рівненська	19	25	33	50	89	175	120	246	314	0,2	0,2	0,2	0,2	0,3	0,3	0,3	0,4	0,4
Сумська	687	795	1097	1227	1631	2312	1427	1888	1996	6,3	6,3	6,1	5,6	5,2	4,3	3,5	2,9	2,3
Тернопільська	8	11	17	24	53	130	71	107	149	0,1	0,1	0,1	0,1	0,2	0,2	0,2	0,2	0,2
Харківська	341	411	560	662	902	1415	1228	1859	1993	3,1	3,3	3,1	3,0	2,8	2,6	3,0	2,8	2,3
Херсонська	1	1	2	5	15	28	17	28	40	0,0	0,0	0,0	0,0	0,0	0,1	0,0	0,0	0,0
Хмельницька	15	21	29	38	65	114	63	96	158	0,1	0,2	0,2	0,2	0,2	0,2	0,2	0,2	0,2
Черкаська	36	46	66	77	131	191	81	153	184	0,3	0,4	0,4	0,4	0,4	0,4	0,2	0,2	0,2
Чернівецька	3	2	3	3	6	8	17	21	28	0,0	0,0	0,0	0,0	0,0	0,0	0,0	0,0	0,0
Чернігівська	167	198	289	310	429	671	494	762	1399	1,5	1,6	1,6	1,4	1,4	1,2	1,2	1,2	1,6
м.Київ	1	2	2	3	5	5	1	2	4	0,0	0,0	0,0	0,0	0,0	0,0	0,0	0,0	0,0
м.Севастополь	17	19	26	32	81	116	88	139	196	0,1	0,1	0,1	0,1	0,3	0,2	0,2	0,2	0,2

	Переробна промисловість																	
	млн.грн.									частка регіону в загальному обсязі, відсотків								
	2003	2004	2005	2006	2007	2008	2009	2010	2011	2003	2004	2005	2006	2007	2008	2009	2010	2011
Україна	49702	64124	86863	109416	143428	164735	141878	158483	166382	100,0	100,0	100,0	100,0	100,0	100,0	100,0	100,0	100,0
Автономна																		
Республіка Крим	877	1178	1679	1966	2641	3150	3000	3389	3506	1,8	1,8	1,9	1,8	1,8	1,9	2,1	2,1	2,1
Вінницька	1109	1256	1724	2117	2729	3051	2813	3037	3202	2,2	2,0	2,0	1,9	1,9	1,9	2,0	1,9	1,9
Волинська	401	500	796	1125	1904	1881	1241	1596	1746	0,8	0,8	0,9	1,0	1,3	1,1	0,9	1,0	1,1
Дніпропетровська	6655	8066	11647	14843	19196	22568	18976	22591	23196	13,4	12,6	13,4	13,6	13,4	13,7	13,4	14,3	13,9
Донецька	10466	15625	19549	24217	30649	34472	27792	32782	35023	21,1	24,4	22,5	22,1	21,5	20,9	19,6	20,7	21,1
Житомирська	749	897	1240	1522	1931	2253	2148	2334	2534	1,5	1,4	1,4	1,4	1,3	1,4	1,5	1,5	1,5
Закарпатська	548	802	1066	1584	2273	2557	1644	2482	2545	1,1	1,2	1,2	1,4	1,6	1,6	1,2	1,6	1,5
Запорізька	3616	4997	6623	8432	11858	12758	9902	10557	10942	7,3	7,8	7,6	7,7	8,3	7,8	7,0	6,7	6,6
Івано-Франківська	1100	1340	1771	1841	2102	1971	1634	1892	2328	2,2	2,1	2,0	1,7	1,5	1,2	1,1	1,2	1,4
Київська	1397	1881	2749	3705	4743	5622	5536	5678	6011	2,8	2,9	3,2	3,4	3,3	3,4	3,9	3,6	3,6
Кіровоградська	578	785	1083	1433	1831	2120	1879	2384	2542	1,2	1,2	1,3	1,3	1,3	1,3	1,3	1,5	1,5
Луганська	2661	3443	5182	6629	9379	10951	10156	10316	11909	5,3	5,4	6,0	6,1	6,5	6,6	7,2	6,5	7,2
Львівська	1708	2131	2645	3450	4586	4963	4557	4595	5065	3,4	3,3	3,1	3,2	3,2	3,0	3,2	2,9	3,0
Миколаївська	1122	1395	1811	2379	3010	3283	3286	3723	3743	2,3	2,2	2,1	2,2	2,1	2,0	2,3	2,3	2,2
Одеська	1995	2126	2931	3211	4398	6840	6475	6537	5563	4,0	3,3	3,4	2,9	3,1	4,2	4,6	4,1	3,3
Полтавська	2947	3574	4933	6293	7640	7554	6460	8400	8456	5,9	5,6	5,7	5,7	5,3	4,6	4,5	5,3	5,1
Рівненська	555	715	1004	1302	1760	1991	1649	2025	2155	1,1	1,1	1,2	1,2	1,2	1,2	1,2	1,3	1,3
Сумська	965	1317	1755	2146	2779	3258	3144	3005	3442	1,9	2,0	2,0	2,0	1,9	2,0	2,2	1,9	2,1
Тернопільська	428	455	651	928	1163	1435	1308	1322	1418	0,9	0,7	0,8	0,8	0,8	0,9	0,9	0,8	0,9
Харківська	2583	3244	4481	5566	7349	9391	8760	9006	9210	5,2	5,0	5,2	5,1	5,1	5,7	6,2	5,7	5,5
Херсонська	924	1005	1160	1211	1594	1956	2012	2071	2135	1,9	1,6	1,3	1,1	1,1	1,2	1,4	1,3	1,3
Хмельницька	551	628	898	1200	1668	2027	1735	1740	1779	1,1	1,0	1,0	1,1	1,2	1,2	1,2	1,1	1,1
Черкаська	933	1068	1593	1987	2939	4346	3840	4518	4595	1,9	1,7	1,8	1,8	2,0	2,6	2,7	2,8	2,8
Чернівецька	321	337	470	604	860	973	770	808	850	0,6	0,5	0,5	0,6	0,6	0,6	0,5	0,5	0,5
Чернігівська	977	1082	1468	1732	2141	2349	2127	2166	2242	2,0	1,7	1,7	1,6	1,5	1,4	1,5	1,4	1,3
м.Київ	3345	4026	5590	7421	9630	10284	8476	8734	9339	6,7	6,3	6,4	6,8	6,7	6,2	6,0	5,5	5,6
м.Севастополь	191	251	364	572	675	731	558	795	906	0,4	0,4	0,4	0,5	0,5	0,4	0,4	0,5	0,6

	Виробництво та розподілення електроенергії, газу та води																	
	млн.грн.									частка регіону в загальному обсязі, відсотків								
	2003	2004	2005	2006	2007	2008	2009	2010	2011	2003	2004	2005	2006	2007	2008	2009	2010	2011
Україна	12270	12423	15169	18610	23245	28800	31804	34984	45012	100,0	100,0	100,0	100,0	100,0	100,0	100,0	100,0	100,0
Автономна																		
Республіка Крим	231	313	411	481	642	810	805	1157	1405	1,9	2,5	2,7	2,6	2,8	2,8	2,5	3,3	3,1
Вінницька	249	322	434	552	674	918	997	1027	1392	2,0	2,6	2,9	3,0	2,9	3,2	3,1	3,0	3,1
Волинська	77	92	110	132	194	223	239	262	329	0,6	0,7	0,7	0,7	0,8	0,8	0,8	0,8	0,7
Дніпропетровська	890	1032	1247	1649	2011	2423	2697	3147	4100	7,3	8,3	8,2	8,9	8,7	8,4	8,5	9,0	9,1
Донецька	1672	1619	1963	2757	3568	4388	4828	5193	6886	13,6	13,0	13,0	14,8	15,3	15,2	15,2	14,8	15,3
Житомирська	77	113	142	171	218	316	353	512	520	0,6	0,9	0,9	0,9	0,9	1,1	1,1	1,5	1,2
Закарпатська	53	71	84	115	146	191	185	209	244	0,4	0,6	0,6	0,6	0,6	0,7	0,6	0,6	0,5
Запорізька	1099	1075	1371	1688	2220	2735	2858	2977	3642	9,0	8,7	9,0	9,1	9,6	9,5	9,0	8,5	8,1
Івано-Франківська	513	653	791	975	1144	1318	1193	1187	2006	4,2	5,3	5,2	5,2	4,9	4,6	3,8	3,4	4,5
Київська	576	544	671	865	1098	1362	1601	1609	2199	4,7	4,4	4,4	4,7	4,7	4,7	5,0	4,6	4,9
Кіровоградська	77	117	160	176	211	280	344	349	392	0,6	0,9	1,1	0,9	0,9	1,0	1,1	1,0	0,9
Луганська	450	470	671	923	1197	1479	1556	1786	2315	3,7	3,8	4,4	5,0	5,1	5,1	4,9	5,1	5,1
Львівська	277	300	521	603	741	1012	1118	1057	1396	2,3	2,4	3,4	3,2	3,2	3,5	3,5	3,0	3,1
Миколаївська	475	702	754	760	940	1190	1242	1290	1558	3,9	5,7	5,0	4,1	4,0	4,1	3,9	3,7	3,5
Одеська	305	204	300	386	556	712	865	1024	1072	2,5	1,6	2,0	2,1	2,4	2,5	2,7	2,9	2,4
Полтавська	228	252	324	378	446	757	947	1062	1327	1,9	2,0	2,1	2,0	1,9	2,6	3,0	3,0	2,9
Рівненська	440	500	819	963	1202	1433	1238	1616	2027	3,6	4,0	5,4	5,2	5,2	5,0	3,9	4,6	4,5
Сумська	157	166	183	229	291	354	441	601	746	1,3	1,3	1,2	1,2	1,3	1,2	1,4	1,7	1,7
Тернопільська	101	98	122	149	190	243	266	315	325	0,8	0,8	0,8	0,8	0,8	0,8	0,8	0,9	0,7
Харківська	838	796	1087	1385	1548	1838	1929	2134	2736	6,8	6,4	7,2	7,4	6,7	6,4	6,1	6,1	6,1
Херсонська	134	141	171	193	211	267	313	341	364	1,1	1,1	1,1	1,0	0,9	0,9	1,0	1,0	0,8
Хмельницька	431	504	849	1135	1407	1374	1510	1442	2130	3,5	4,1	5,6	6,1	6,1	4,8	4,7	4,1	4,7
Черкаська	137	138	217	255	315	513	646	630	755	1,1	1,1	1,4	1,4	1,4	1,8	2,0	1,8	1,7
Чернівецька	43	83	103	134	168	238	237	316	291	0,3	0,7	0,7	0,7	0,7	0,8	0,7	0,9	0,7
Чернігівська	126	147	172	190	279	336	526	514	697	1,0	1,2	1,1	1,0	1,2	1,2	1,7	1,5	1,5
м.Київ	2544	1890	1417	1258	1483	1832	2606	2946	3837	20,7	15,2	9,4	6,8	6,4	6,4	8,2	8,4	8,5
м.Севастополь	70	81	75	108	145	258	264	281	321	0,6	0,7	0,5	0,6	0,6	0,9	0,8	0,8	0,7

	Будівництво																	
	млн.грн.									частка регіону в загальному обсязі, відсотків								
	2003	2004	2005	2006	2007	2008	2009	2010	2011	2003	2004	2005	2006	2007	2008	2009	2010	2011
Україна	10268	14463	16370	21168	30456	29185	21528	32518	37232	100,0	100,0	100,0	100,0	100,0	100,0	100,0	100,0	100,0
Автономна																		
Республіка Крим	403	567	670	964	1541	1443	1112	1678	1574	3,9	3,9	4,1	4,6	5,0	4,9	5,2	5,2	4,2
Вінницька	236	314	335	472	734	647	468	912	1070	2,3	2,2	2,0	2,2	2,4	2,2	2,2	2,8	2,9
Волинська	161	234	290	407	507	458	262	431	600	1,6	1,6	1,8	1,9	1,7	1,6	1,2	1,3	1,6
Дніпропетровська	660	925	1043	1312	1882	1626	1286	1801	1924	6,4	6,4	6,4	6,2	6,2	5,6	6,0	5,5	5,2
Донецька	874	1096	1278	1788	2635	2382	1684	3819	4983	8,5	7,6	7,8	8,4	8,6	8,2	7,8	11,7	13,4
Житомирська	121	175	222	266	387	419	391	513	600	1,2	1,2	1,4	1,3	1,3	1,4	1,8	1,6	1,6
Закарпатська	331	337	297	397	483	545	504	558	660	3,2	2,3	1,8	1,9	1,6	1,9	2,3	1,7	1,8
Запорізька	360	455	473	573	681	688	539	748	789	3,5	3,1	2,9	2,7	2,2	2,4	2,5	2,3	2,1
Івано-Франківська	274	375	497	617	736	770	535	787	975	2,7	2,6	3,0	2,9	2,4	2,6	2,5	2,4	2,6
Київська	573	766	803	1008	1453	1457	1088	2048	2657	5,6	5,3	4,9	4,8	4,8	5,0	5,0	6,3	7,1
Кіровоградська	145	295	267	375	397	364	270	346	439	1,4	2,0	1,6	1,8	1,3	1,2	1,3	1,1	1,2
Луганська	368	537	592	667	845	743	474	681	710	3,6	3,7	3,6	3,2	2,8	2,5	2,2	2,1	1,9
Львівська	538	699	697	978	1551	1535	1257	1546	1705	5,2	4,8	4,3	4,6	5,1	5,3	5,8	4,8	4,6
Миколаївська	256	392	407	504	629	507	428	739	613	2,5	2,7	2,5	2,4	2,1	1,7	2,0	2,3	1,7
Одеська	649	1098	1242	1530	1899	1623	1125	1572	1951	6,3	7,6	7,6	7,2	6,2	5,6	5,2	4,8	5,3
Полтавська	379	499	554	637	750	762	638	1055	1054	3,7	3,5	3,4	3,0	2,5	2,6	3,0	3,2	2,8
Рівненська	210	335	288	328	453	452	586	642	607	2,0	2,3	1,8	1,5	1,5	1,5	2,7	2,0	1,6
Сумська	190	215	246	305	428	394	301	363	423	1,9	1,5	1,5	1,4	1,4	1,4	1,4	1,1	1,1
Тернопільська	125	158	199	262	358	399	318	477	459	1,2	1,1	1,2	1,2	1,2	1,4	1,5	1,5	1,2
Харківська	541	876	911	1421	1935	2007	1846	2334	2509	5,3	6,1	5,6	6,7	6,3	6,9	8,6	7,2	6,7
Херсонська	124	159	175	236	328	377	212	343	366	1,2	1,1	1,1	1,1	1,1	1,3	1,0	1,1	1,0
Хмельницька	216	346	314	404	539	525	443	590	579	2,1	2,4	1,9	1,9	1,8	1,8	2,1	1,8	1,6
Черкаська	162	530	488	548	699	595	408	561	567	1,6	3,7	3,0	2,6	2,3	2,0	1,9	1,7	1,5
Чернівецька	131	171	233	326	464	627	443	513	682	1,3	1,2	1,4	1,5	1,5	2,1	2,1	1,6	1,8
Чернігівська	137	239	250	329	495	401	266	322	392	1,3	1,7	1,5	1,6	1,6	1,4	1,2	1,0	1,1
м.Київ	1952	2547	3477	4372	7423	7159	4422	6767	7961	19,0	17,6	21,2	20,7	24,4	24,5	20,5	20,8	21,4
м.Севастополь	152	123	122	142	224	280	222	372	383	1,5	0,8	0,7	0,7	0,7	1,0	1,0	1,1	1,0

	Торгівля; ремонт автомобілів, побутових виробів та предметів особистого вжитку																	
	млн.грн.									частка регіону в загальному обсязі, відсотків								
	2003	2004	2005	2006	2007	2008	2009	2010	2011	2003	2004	2005	2006	2007	2008	2009	2010	2011
Україна	31622	41057	56041	68573	95220	131261	129997	164826	203755	100,0	100,0	100,0	100,0	100,0	100,0	100,0	100,0	100,0
Автономна																		
Республіка Крим	975	1129	1489	2030	2752	3495	3371	4103	5718	3,1	2,8	2,7	3,0	2,9	2,7	2,6	2,5	2,8
Вінницька	495	621	959	1190	1672	2395	2342	2905	3510	1,6	1,5	1,7	1,7	1,8	1,8	1,8	1,8	1,7
Волинська	571	1045	1397	1315	1565	2193	2422	2458	3001	1,8	2,5	2,5	1,9	1,6	1,7	1,9	1,5	1,5
Дніпропетровська	1359	1837	2298	2744	5564	10726	10822	12588	15298	4,3	4,5	4,1	4,0	5,8	8,2	8,3	7,6	7,5
Донецька	3766	4986	6024	7908	10404	14211	13665	17905	23012	11,9	12,1	10,8	11,5	10,9	10,8	10,5	10,9	11,3
Житомирська	472	830	936	978	1323	1862	1963	3255	2812	1,5	2,0	1,7	1,4	1,4	1,4	1,5	2,0	1,4
Закарпатська	645	869	1177	1217	1456	1776	1908	2305	2932	2,0	2,1	2,1	1,8	1,5	1,3	1,5	1,4	1,4
Запорізька	622	1053	1400	1609	2650	4421	3803	5033	5608	2,0	2,6	2,5	2,4	2,8	3,4	2,9	3,1	2,8
Івано-Франківська	441	645	811	1043	1392	2132	2452	2803	3340	1,4	1,6	1,5	1,5	1,5	1,6	1,9	1,7	1,6
Київська	583	864	1258	1517	3507	6018	5979	6914	9228	1,8	2,1	2,2	2,2	3,7	4,6	4,6	4,2	4,5
Кіровоградська	345	430	579	698	970	1382	1555	2050	2315	1,1	1,1	1,0	1,0	1,0	1,0	1,2	1,2	1,1
Луганська	920	1033	1147	1230	1840	3150	2993	3977	5107	2,9	2,5	2,1	1,8	1,9	2,4	2,3	2,4	2,5
Львівська	1201	1351	1753	2005	2975	4120	4348	5278	7839	3,8	3,3	3,1	2,9	3,1	3,1	3,3	3,2	3,8
Миколаївська	636	923	1194	1495	2028	2583	3007	3339	3689	2,0	2,3	2,1	2,2	2,1	2,0	2,3	2,0	1,8
Одеська	1073	1413	1706	2323	3542	5222	5622	6605	8343	3,4	3,4	3,0	3,4	3,7	4,0	4,3	4,0	4,1
Полтавська	558	1089	1463	1825	2828	2807	2937	4711	3945	1,8	2,7	2,6	2,7	3,0	2,1	2,2	2,9	1,9
Рівненська	531	749	900	1120	1342	1552	1412	1802	2367	1,7	1,8	1,6	1,6	1,4	1,2	1,1	1,1	1,2
Сумська	243	276	323	413	723	1332	1310	1974	3036	0,8	0,7	0,6	0,6	0,8	1,0	1,0	1,2	1,5
Тернопільська	390	469	698	854	1068	1481	1661	1853	2499	1,2	1,1	1,2	1,3	1,1	1,1	1,3	1,1	1,2
Харківська	1508	1741	2228	2951	5291	8573	8631	9337	11722	4,8	4,2	4,0	4,3	5,6	6,5	6,6	5,7	5,8
Херсонська	473	585	788	979	1145	1683	1743	2199	2387	1,5	1,4	1,4	1,4	1,2	1,3	1,3	1,3	1,2
Хмельницька	576	697	921	962	1278	2047	1935	2385	2805	1,8	1,7	1,6	1,4	1,3	1,6	1,5	1,4	1,4
Черкаська	524	638	991	1314	1726	2452	2430	2967	3902	1,6	1,6	1,8	1,9	1,8	1,9	1,9	1,8	1,9
Чернівецька	467	593	708	804	1127	1433	1383	1620	1949	1,5	1,4	1,3	1,2	1,2	1,1	1,1	1,0	1,0
Чернігівська	398	504	639	806	1040	1654	1639	2040	2588	1,3	1,2	1,1	1,2	1,1	1,3	1,3	1,2	1,3
м.Київ	11488	14199	21647	26483	32991	39354	37281	50538	62492	36,3	34,6	38,6	38,6	34,7	30,0	28,7	30,7	30,7
м.Севастополь	362	488	607	760	1021	1207	1383	1882	2311	1,1	1,2	1,1	1,1	1,1	0,9	1,1	1,1	1,1

	Діяльність готелів та ресторанів																	
	млн.грн.									частка регіону в загальному обсязі, відсотків								
	2003	2004	2005	2006	2007	2008	2009	2010	2011	2003	2004	2005	2006	2007	2008	2009	2010	2011
Україна	1617	2286	2370	5388	6827	9695	8049	10308	11768	100,0	100,0	100,0	100,0	100,0	100,0	100,0	100,0	100,0
Автономна																		
Республіка Крим	151	234	255	516	731	1115	908	1141	1249	9,3	10,2	10,7	9,6	10,7	11,5	11,3	11,1	10,6
Вінницька	20	25	28	54	74	105	95	121	147	1,2	1,1	1,2	1,0	1,1	1,1	1,2	1,2	1,3
Волинська	23	29	31	63	84	110	97	116	130	1,4	1,3	1,3	1,2	1,2	1,1	1,2	1,1	1,1
Дніпропетровська	103	148	142	329	435	572	473	652	717	6,4	6,5	6,0	6,1	6,4	5,9	5,9	6,3	6,1
Донецька	130	182	188	541	623	783	628	789	927	8,1	8,0	7,9	10,0	9,1	8,1	7,8	7,6	7,9
Житомирська	35	40	41	61	75	101	95	131	148	2,1	1,8	1,7	1,1	1,1	1,0	1,2	1,3	1,3
Закарпатська	23	36	42	61	92	133	131	167	187	1,4	1,6	1,8	1,1	1,4	1,4	1,6	1,6	1,6
Запорізька	74	115	113	211	247	350	290	415	461	4,6	5,0	4,8	3,9	3,6	3,6	3,6	4,0	3,9
Івано-Франківська	22	28	35	59	76	108	96	127	154	1,3	1,2	1,5	1,1	1,1	1,1	1,2	1,2	1,3
Київська	67	89	88	224	273	450	391	487	538	4,2	3,9	3,7	4,2	4,0	4,6	4,8	4,7	4,6
Кіровоградська	14	20	19	26	33	46	39	54	60	0,9	0,9	0,8	0,5	0,5	0,5	0,5	0,5	0,5
Луганська	34	45	49	79	117	144	134	181	238	2,1	1,9	2,1	1,5	1,7	1,5	1,7	1,8	2,0
Львівська	78	104	103	255	311	434	370	478	520	4,8	4,6	4,3	4,7	4,6	4,5	4,6	4,6	4,4
Миколаївська	56	60	56	119	130	187	152	213	244	3,4	2,6	2,4	2,2	1,9	1,9	1,9	2,1	2,1
Одеська	83	136	137	294	369	581	512	687	813	5,2	5,9	5,8	5,5	5,4	6,0	6,4	6,7	6,9
Полтавська	32	45	47	80	93	141	131	184	205	2,0	1,9	2,0	1,5	1,4	1,5	1,6	1,8	1,7
Рівненська	38	51	47	81	95	113	98	136	151	2,4	2,2	2,0	1,5	1,4	1,2	1,2	1,3	1,3
Сумська	19	26	23	50	67	101	86	110	139	1,2	1,2	1,0	0,9	1,0	1,0	1,1	1,1	1,3
Тернопільська	14	24	24	47	56	69	61	77	107	0,9	1,1	1,0	0,9	0,8	0,7	0,8	0,7	0,9
Харківська	73	96	102	222	295	423	352	480	575	4,5	4,2	4,3	4,1	4,3	4,4	4,4	4,7	4,9
Херсонська	25	37	40	85	104	150	123	175	203	1,5	1,6	1,7	1,6	1,5	1,5	1,5	1,7	1,7
Хмельницька	15	20	21	42	57	83	73	93	109	0,9	0,9	0,9	0,8	0,8	0,9	0,9	0,9	0,9
Черкаська	23	38	37	64	87	125	117	148	158	1,4	1,7	1,5	1,2	1,3	1,3	1,4	1,4	1,3
Чернівецька	14	22	24	40	43	63	55	68	74	0,9	0,9	1,0	0,7	0,6	0,6	0,7	0,7	0,6
Чернігівська	28	37	39	61	76	104	85	107	117	1,7	1,6	1,6	1,1	1,1	1,1	1,0	1,0	1,0
м.Київ	407	576	616	1682	2132	3028	2388	2882	3288	25,2	25,2	26,0	31,2	31,2	31,2	29,7	28,0	27,9
м.Севастополь	16	23	23	42	52	76	69	89	109	1,0	1,0	1,0	0,8	0,8	0,8	0,8	0,9	0,9

	Діяльність транспорту та зв'язку																	
	млн.грн.									частка регіону в загальному обсязі, відсотків								
	2003	2004	2005	2006	2007	2008	2009	2010	2011	2003	2004	2005	2006	2007	2008	2009	2010	2011
Україна	35092	42694	47435	56053	70063	87078	97050	111013	133196	100,0	100,0	100,0	100,0	100,0	100,0	100,0	100,0	100,0
Автономна																		
Республіка Крим	1150	1297	1447	1734	2124	2593	2842	3097	3705	3,3	3,0	3,0	3,1	3,0	3,0	2,9	2,8	2,8
Вінницька	767	899	949	1100	1322	1732	2074	2211	2891	2,2	2,1	2,0	2,0	1,9	2,0	2,1	2,0	2,2
Волинська	462	553	603	698	993	1396	1492	1573	2016	1,3	1,3	1,3	1,2	1,4	1,6	1,5	1,4	1,5
Дніпропетровська	2704	3108	3370	3907	4708	6082	7515	8979	10488	7,7	7,3	7,1	7,0	6,7	7,0	7,7	8,1	7,9
Донецька	3407	3783	4147	4896	5790	7416	7742	8711	10948	9,7	8,9	8,7	8,7	8,3	8,5	8,0	7,8	8,2
Житомирська	492	594	611	751	888	1178	1247	1433	1621	1,4	1,4	1,3	1,3	1,3	1,3	1,3	1,3	1,2
Закарпатська	533	627	773	865	1116	1470	1527	1696	1935	1,5	1,5	1,6	1,5	1,6	1,7	1,6	1,5	1,5
Запорізька	924	1001	1132	1293	1577	1985	2228	2618	3130	2,6	2,3	2,4	2,3	2,3	2,3	2,3	2,4	2,3
Івано-Франківська	740	826	918	1007	1239	1682	1760	1941	2179	2,1	1,9	1,9	1,8	1,8	1,9	1,8	1,8	1,6
Київська	984	1297	1454	1921	2237	3208	5497	6917	9686	2,8	3,0	3,1	3,4	3,2	3,7	5,7	6,2	7,3
Кіровоградська	640	787	932	1035	1289	1644	1737	1809	2310	1,8	1,8	2,0	1,9	1,8	1,9	1,8	1,6	1,7
Луганська	989	1139	1186	1414	1691	2216	2293	2826	3530	2,8	2,7	2,5	2,5	2,4	2,5	2,4	2,5	2,7
Львівська	1935	2171	2314	2947	3573	4107	4645	5699	6651	5,5	5,1	4,9	5,3	5,1	4,7	4,8	5,1	5,0
Миколаївська	668	929	1090	1315	1671	2131	2674	3174	3760	1,9	2,2	2,3	2,3	2,4	2,4	2,8	2,9	2,8
Одеська	4519	4745	5424	6073	7316	9237	12011	12205	14416	12,9	11,1	11,4	10,8	10,4	10,6	12,4	11,0	10,8
Полтавська	1043	1232	1342	1530	1779	2322	3031	3728	4570	3,0	2,9	2,8	2,7	2,5	2,7	3,1	3,4	3,4
Рівненська	490	589	681	765	1003	1188	1286	1387	1631	1,4	1,4	1,4	1,4	1,4	1,4	1,3	1,3	1,2
Сумська	462	539	609	733	805	1053	1550	1745	2145	1,3	1,3	1,3	1,3	1,1	1,2	1,6	1,6	1,6
Тернопільська	439	490	515	680	1088	1113	1186	1431	2007	1,2	1,1	1,1	1,2	1,6	1,3	1,2	1,3	1,5
Харківська	2205	2555	2817	3396	4085	4783	5328	5960	7328	6,3	6,0	5,9	6,1	5,8	5,5	5,5	5,4	5,5
Херсонська	448	505	573	691	867	1193	1353	1380	1548	1,3	1,2	1,2	1,2	1,2	1,4	1,4	1,2	1,2
Хмельницька	559	633	662	818	1037	1280	1274	1553	2111	1,6	1,5	1,4	1,5	1,5	1,5	1,3	1,4	1,6
Черкаська	506	711	746	863	1022	1385	1495	1816	2190	1,4	1,7	1,6	1,5	1,5	1,6	1,5	1,6	1,6
Чернівецька	264	311	356	432	472	694	721	834	1003	0,8	0,7	0,8	0,8	0,7	0,8	0,7	0,8	0,8
Чернігівська	512	613	664	821	1054	1393	1404	1688	1979	1,5	1,4	1,4	1,5	1,5	1,6	1,5	1,5	1,5
м.Київ	7011	10439	11756	13775	18692	21878	20267	23795	26542	20,0	24,4	24,8	24,6	26,7	25,1	20,9	21,4	19,9
м.Севастополь	239	321	364	593	625	719	871	807	876	0,7	0,8	0,8	1,1	0,9	0,8	0,9	0,7	0,7

	Фінансова діяльність																	
	млн.грн.									частка регіону в загальному обсязі, відсотків								
	2003	2004	2005	2006	2007	2008	2009	2010	2011	2003	2004	2005	2006	2007	2008	2009	2010	2011
Україна	9370	21250	19777	25387	42394	68983	66720	70523	64133	100,0	100,0	100,0	100,0	100,0	100,0	100,0	100,0	100,0
Автономна																		
Республіка Крим	149	280	291	368	552	882	1162	1146	1152	1,6	1,3	1,5	1,5	1,3	1,3	1,7	1,6	1,8
Вінницька	97	216	219	322	473	766	773	611	617	1,0	1,0	1,1	1,3	1,1	1,1	1,2	0,9	1,0
Волинська	76	168	198	233	337	535	663	637	650	0,8	0,9	1,0	0,9	0,8	0,8	1,0	0,9	1,0
Дніпропетровська	784	1922	2424	3161	5655	9158	6853	6861	6336	8,4	9,0	12,3	12,5	13,3	13,3	10,3	9,7	9,9
Донецька	1012	2461	2689	3409	4968	7787	6130	6136	5704	10,8	11,6	13,6	13,4	11,7	11,3	9,2	8,7	8,9
Житомирська	65	136	142	189	255	392	469	470	450	0,7	0,6	0,7	0,7	0,6	0,6	0,7	0,7	0,7
Закарпатська	63	122	128	184	259	375	552	447	470	0,7	0,6	0,6	0,7	0,6	0,5	0,8	0,6	0,7
Запорізька	437	1071	1113	1468	2255	3637	3051	2477	2507	4,7	5,0	5,6	5,8	5,3	5,3	4,6	3,5	3,9
Івано-Франківська	142	311	406	463	647	1055	963	945	906	1,5	1,5	2,1	1,8	1,5	1,5	1,4	1,3	1,4
Київська	156	367	393	540	778	1227	826	821	813	1,7	1,7	2,0	2,1	1,8	1,8	1,2	1,2	1,3
Кіровоградська	64	152	166	204	310	476	477	499	483	0,7	0,7	0,8	0,8	0,7	0,7	0,7	0,7	0,7
Луганська	180	453	565	739	1142	1865	1520	1585	1540	1,9	2,1	2,9	2,9	2,7	2,7	2,3	2,2	2,4
Львівська	307	659	670	757	1093	1768	2443	2532	2490	3,3	3,1	3,4	3,0	2,6	2,6	3,7	3,6	3,9
Миколаївська	127	308	320	430	698	1117	988	827	807	1,3	1,5	1,6	1,7	1,7	1,6	1,5	1,2	1,3
Одеська	377	1002	1072	1403	2326	3832	3473	3240	3340	4,0	4,7	5,4	5,5	5,5	5,6	5,2	4,6	5,2
Полтавська	171	385	435	540	772	1314	1243	1084	1041	1,8	1,8	2,2	2,1	1,8	1,9	1,9	1,5	1,6
Рівненська	69	162	178	266	401	667	655	542	516	0,7	0,8	0,9	1,1	1,0	1,0	1,0	0,8	0,8
Сумська	66	141	148	169	251	405	566	538	520	0,7	0,7	0,8	0,7	0,6	0,6	0,8	0,8	0,8
Тернопільська	53	116	121	139	213	343	401	408	381	0,6	0,6	0,6	0,5	0,5	0,5	0,6	0,6	0,6
Харківська	939	2399	2549	3446	5692	9412	8944	8934	7232	10,0	11,3	12,9	13,6	13,4	13,6	13,4	12,7	11,3
Херсонська	68	150	156	171	264	446	564	497	536	0,7	0,7	0,8	0,7	0,6	0,6	0,8	0,7	0,8
Хмельницька	63	130	159	207	299	501	686	631	670	0,7	0,6	0,8	0,8	0,7	0,7	1,0	0,9	1,0
Черкаська	69	154	201	248	342	518	594	459	422	0,7	0,7	1,0	1,0	0,8	0,7	0,9	0,6	0,7
Чернівецька	50	108	118	159	231	374	375	327	314	0,5	0,5	0,6	0,6	0,6	0,5	0,6	0,5	0,5
Чернігівська	90	194	252	291	398	619	581	600	619	1,0	0,9	1,3	1,1	0,9	0,9	0,9	0,9	1,0
м.Київ	3624	7550	4478	5661	11469	19009	21277	26898	23242	38,7	35,5	22,6	22,3	27,1	27,6	31,9	38,1	36,2
м.Севастополь	72	133	186	220	314	503	491	371	375	0,8	0,6	0,9	0,9	0,8	0,7	0,7	0,5	0,6

	Операції з нерухомим майном, оренда, інжиніринг та надання послуг підприємцям																	
	млн.грн.									частка регіону в загальному обсязі, відсотків								
	2003	2004	2005	2006	2007	2008	2009	2010	2011	2003	2004	2005	2006	2007	2008	2009	2010	2011
Україна	16883	23527	30543	38851	63702	85345	95587	99725	118637	100,0	100,0	100,0	100,0	100,0	100,0	100,0	100,0	100,0
Автономна																		
Республіка Крим	442	631	1007	1282	1620	2432	2824	2988	3443	2,6	2,7	3,3	3,3	2,5	2,8	3,0	3,0	2,9
Вінницька	186	276	404	522	725	975	1027	1136	1430	1,1	1,2	1,3	1,3	1,1	1,1	1,1	1,1	1,2
Волинська	126	174	221	360	505	707	694	912	1242	0,8	0,7	0,7	0,9	0,8	0,8	0,7	0,9	1,1
Дніпропетровська	1316	2093	2531	3957	5406	7190	7726	7765	9279	7,8	8,9	8,3	10,2	8,5	8,4	8,1	7,8	7,8
Донецька	1317	1836	2317	3006	4694	6107	6734	7778	10346	7,8	7,8	7,6	7,7	7,4	7,2	7,0	7,8	8,7
Житомирська	125	170	258	359	527	747	704	836	983	0,7	0,7	0,9	0,9	0,8	0,9	0,7	0,8	0,8
Закарпатська	119	178	254	314	544	839	818	1050	1109	0,7	0,8	0,8	0,8	0,9	1,0	0,9	1,1	0,9
Запорізька	558	724	981	1227	1648	2214	2213	2509	2866	3,3	3,1	3,2	3,2	2,6	2,6	2,3	2,5	2,4
Івано-Франківська	152	209	286	363	560	777	923	1097	1315	0,9	0,9	0,9	0,9	0,9	0,9	1,0	1,1	1,1
Київська	316	476	677	954	1646	2630	2836	3750	5604	1,9	2,0	2,2	2,5	2,6	3,1	3,0	3,8	4,7
Кіровоградська	191	208	287	339	484	705	595	540	762	1,1	0,9	0,9	0,9	0,8	0,8	0,6	0,5	0,6
Луганська	497	673	872	1168	1683	2148	1961	1938	2454	2,9	2,9	2,9	3,0	2,6	2,5	2,0	1,9	2,1
Львівська	585	847	1083	1464	2011	2777	2839	3442	4748	3,5	3,6	3,6	3,8	3,2	3,3	3,0	3,5	4,0
Миколаївська	295	336	469	653	921	1246	1310	1565	1757	1,8	1,4	1,5	1,7	1,4	1,5	1,4	1,6	1,5
Одеська	729	1214	1493	1900	3717	5851	5602	6229	6975	4,3	5,2	4,9	4,9	5,8	6,9	5,9	6,3	6,0
Полтавська	286	452	560	635	950	1424	1593	1764	2290	1,7	1,9	1,8	1,6	1,5	1,7	1,7	1,8	1,9
Рівненська	134	185	210	312	367	535	560	625	847	0,8	0,8	0,7	0,8	0,6	0,6	0,6	0,6	0,7
Сумська	218	286	374	469	731	960	1156	1128	1379	1,3	1,2	1,2	1,2	1,1	1,1	1,2	1,1	1,2
Тернопільська	94	130	166	227	304	443	525	641	823	0,6	0,5	0,6	0,6	0,5	0,5	0,5	0,6	0,7
Харківська	1425	1988	2439	2989	4563	5733	6261	6921	8855	8,4	8,4	8,0	7,7	7,2	6,7	6,5	6,9	7,5
Херсонська	133	215	301	389	548	688	696	772	929	0,8	0,9	1,0	1,0	0,9	0,8	0,7	0,8	0,8
Хмельницька	159	232	294	388	571	770	771	883	1073	0,9	1,0	1,0	1,0	0,9	0,9	0,8	0,9	0,9
Черкаська	170	239	397	572	819	1239	1097	1320	1538	1,0	1,0	1,3	1,5	1,3	1,5	1,1	1,3	1,3
Чернівецька	123	142	174	258	337	447	449	515	758	0,7	0,6	0,6	0,7	0,5	0,5	0,5	0,5	0,6
Чернігівська	132	230	288	349	537	692	816	959	1104	0,8	1,0	0,9	0,9	0,8	0,8	0,9	1,0	0,9
м.Київ	6866	9171	11916	14024	26694	34310	42070	39767	43433	40,7	39,0	39,0	36,1	41,9	40,2	44,0	39,9	36,6
м.Севастополь	189	212	284	371	590	759	787	895	1295	1,1	0,9	0,9	0,9	0,9	0,9	0,8	0,9	1,1

	Державне управління																	
	млн.грн.									частка регіону в загальному обсязі, відсотків								
	2003	2004	2005	2006	2007	2008	2009	2010	2011	2003	2004	2005	2006	2007	2008	2009	2010	2011
Україна	10203	14107	20490	26209	33500	45005	46915	52230	56833	100,0	100,0	100,0	100,0	100,0	100,0	100,0	100,0	100,0
Автономна																		
Республіка Крим	458	636	902	1154	1490	2111	2180	2611	2931	4,5	4,5	4,4	4,4	4,5	4,7	4,6	5,0	5,2
Вінницька	343	456	658	872	1118	1348	1461	1689	1846	3,4	3,2	3,2	3,3	3,3	3,0	3,1	3,2	3,3
Волинська	171	235	352	470	575	795	796	903	1014	1,7	1,7	1,7	1,8	1,7	1,8	1,7	1,7	1,8
Дніпропетровська	516	686	988	1309	1686	2155	2373	2796	3076	5,1	4,9	4,8	5,0	5,0	4,8	5,1	5,4	5,4
Донецька	577	769	1106	1494	1878	2304	2578	3078	3335	5,7	5,5	5,4	5,7	5,6	5,1	5,5	5,9	5,9
Житомирська	292	417	607	776	995	1356	1438	1637	1808	2,9	3,0	3,0	3,0	3,0	3,0	3,1	3,1	3,2
Закарпатська	192	256	410	539	663	901	901	1048	1108	1,9	1,8	2,0	2,1	2,0	2,0	1,9	2,0	2,0
Запорізька	281	376	607	777	999	1381	1598	1774	1895	2,7	2,7	3,0	3,0	3,0	3,1	3,4	3,4	3,3
Івано-Франківська	177	241	360	480	618	901	983	1148	1264	1,7	1,7	1,7	1,8	1,8	2,0	2,1	2,2	2,2
Київська	584	1014	1314	1681	2229	2728	2728	2945	3230	5,7	7,2	6,4	6,4	6,7	6,1	5,8	5,6	5,7
Кіровоградська	193	264	410	524	666	1018	1046	1132	1218	1,9	1,9	2,0	2,0	2,0	2,3	2,2	2,2	2,1
Луганська	353	480	744	981	1233	1570	1724	2009	2180	3,4	3,4	3,6	3,7	3,7	3,5	3,7	3,8	3,8
Львівська	513	687	1001	1291	1717	2542	2591	2963	3181	5,0	4,9	4,9	4,9	5,1	5,6	5,5	5,7	5,6
Миколаївська	258	329	494	642	813	1180	1164	1290	1407	2,5	2,3	2,4	2,5	2,4	2,6	2,5	2,5	2,5
Одеська	559	716	1100	1407	1831	2456	2746	3008	3167	5,5	5,1	5,4	5,4	5,5	5,5	5,8	5,8	5,6
Полтавська	267	356	552	716	904	1281	1361	1486	1603	2,6	2,5	2,7	2,7	2,7	2,8	2,9	2,8	2,8
Рівненська	170	239	342	458	587	816	843	945	1029	1,7	1,7	1,7	1,7	1,8	1,8	1,8	1,8	1,8
Сумська	212	289	456	594	732	1074	1119	1236	1296	2,1	2,0	2,2	2,3	2,2	2,4	2,4	2,4	2,3
Тернопільська	151	206	306	406	518	774	845	953	991	1,5	1,5	1,5	1,6	1,5	1,7	1,8	1,8	1,8
Харківська	503	697	1119	1451	1789	2481	2529	2787	2922	4,9	4,9	5,5	5,5	5,3	5,5	5,4	5,3	5,1
Херсонська	186	254	391	500	634	892	941	1051	1144	1,8	1,8	1,9	1,9	1,9	2,0	2,0	2,0	2,0
Хмельницька	288	374	541	692	885	1221	1294	1437	1590	2,8	2,6	2,6	2,6	2,6	2,7	2,8	2,8	2,8
Черкаська	212	295	434	565	751	1012	1154	1305	1367	2,1	2,1	2,1	2,2	2,2	2,2	2,5	2,5	2,4
Чернівецька	138	176	285	379	483	773	787	932	1033	1,3	1,2	1,4	1,4	1,4	1,7	1,7	1,8	1,8
Чернігівська	272	374	526	673	889	1295	1353	1541	1727	2,7	2,7	2,6	2,6	2,7	2,9	2,9	3,0	3,0
м.Київ	2171	3081	4194	5006	6352	7931	7613	7633	8493	21,3	21,8	20,5	19,1	19,0	17,6	16,2	14,6	14,9
м.Севастополь	166	204	291	372	465	709	769	893	978	1,6	1,4	1,4	1,4	1,4	1,6	1,6	1,7	1,7

	Освіта																	
	млн.грн.									частка регіону в загальному обсязі, відсотків								
	2003	2004	2005	2006	2007	2008	2009	2010	2011	2003	2004	2005	2006	2007	2008	2009	2010	2011
Україна	13781	16252	20882	26243	32905	43520	49239	55678	62099	100,0	100,0	100,0	100,0	100,0	100,0	100,0	100,0	100,0
Автономна																		
Республіка Крим	516	637	786	988	1206	1566	1745	1902	2044	3,7	3,9	3,8	3,8	3,7	3,6	3,5	3,4	3,3
Вінницька	418	498	649	816	1018	1344	1542	1764	1980	3,0	3,1	3,1	3,1	3,1	3,1	3,1	3,2	3,2
Волинська	255	311	405	509	633	850	987	1170	1350	1,9	1,9	1,9	1,9	1,9	1,9	2,0	2,1	2,2
Дніпропетровська	983	1115	1437	1806	2233	2935	3228	3638	3996	7,1	6,9	6,9	6,9	6,8	6,7	6,6	6,5	6,4
Донецька	1142	1424	1803	2265	2867	3699	4110	4664	5210	8,3	8,8	8,6	8,6	8,7	8,5	8,3	8,4	8,4
Житомирська	326	399	519	652	801	1059	1220	1414	1603	2,4	2,4	2,5	2,5	2,4	2,4	2,5	2,5	2,6
Закарпатська	286	345	460	578	726	982	1143	1332	1533	2,1	2,1	2,2	2,2	2,2	2,3	2,3	2,4	2,5
Запорізька	573	622	778	978	1191	1589	1801	2087	2300	4,2	3,8	3,7	3,7	3,6	3,6	3,7	3,7	3,7
Івано-Франківська	337	411	542	681	870	1162	1346	1564	1759	2,4	2,5	2,6	2,6	2,6	2,7	2,7	2,8	2,8
Київська	443	547	698	877	1121	1463	1628	1879	2150	3,2	3,4	3,3	3,3	3,4	3,4	3,3	3,4	3,5
Кіровоградська	264	312	408	513	645	858	982	1141	1269	1,9	1,9	2,0	2,0	2,0	2,0	2,0	2,1	2,0
Луганська	544	616	796	1001	1266	1699	1918	2219	2411	3,9	3,8	3,8	3,8	3,8	3,9	3,9	4,0	3,9
Львівська	741	873	1156	1453	1862	2489	2847	3085	3360	5,4	5,4	5,5	5,5	5,7	5,7	5,8	5,5	5,4
Миколаївська	364	385	479	602	740	1002	1144	1347	1447	2,6	2,4	2,3	2,3	2,2	2,3	2,3	2,4	2,3
Одеська	757	831	1011	1270	1641	2218	2591	2950	3181	5,5	5,1	4,8	4,8	5,0	5,1	5,3	5,3	5,1
Полтавська	411	485	595	748	934	1230	1388	1569	1752	3,0	3,0	2,9	2,9	2,8	2,8	2,8	2,8	2,8
Рівненська	296	365	500	628	796	1044	1175	1340	1444	2,1	2,2	2,4	2,4	2,4	2,4	2,4	2,4	2,3
Сумська	324	367	473	594	741	986	1126	1299	1440	2,4	2,3	2,3	2,3	2,3	2,3	2,3	2,3	2,3
Тернопільська	288	338	447	562	718	950	1090	1236	1441	2,1	2,1	2,1	2,1	2,2	2,2	2,2	2,2	2,3
Харківська	1084	1215	1527	1921	2360	3118	3499	3887	4379	7,9	7,5	7,3	7,3	7,2	7,2	7,1	7,0	7,1
Херсонська	295	355	474	595	736	964	1085	1260	1395	2,2	2,2	2,3	2,3	2,2	2,2	2,2	2,3	2,2
Хмельницька	379	453	592	743	945	1236	1428	1707	2008	2,7	2,8	2,8	2,8	2,9	2,8	2,9	3,1	3,2
Черкаська	345	409	534	671	813	1095	1251	1444	1553	2,5	2,5	2,6	2,6	2,5	2,5	2,5	2,6	2,5
Чернівецька	245	290	375	466	583	788	925	1070	1154	1,8	1,8	1,8	1,8	1,8	1,8	1,9	1,9	1,9
Чернігівська	275	327	428	538	676	903	1012	1178	1375	2,0	2,0	2,1	2,1	2,1	2,1	2,1	2,1	2,2
м.Київ	1748	2168	2818	3547	4472	5873	6527	6931	7915	12,7	13,3	13,5	13,5	13,6	13,5	13,3	12,5	12,8
м.Севастополь	142	154	192	241	311	418	501	601	650	1,0	0,9	0,9	0,9	0,9	1,0	1,0	1,1	1,1

	Надання комунальних та індивідуальних послуг; діяльність у сфері культури та спорту																	
	млн.грн.									частка регіону в загальному обсязі, відсотків								
	2003	2004	2005	2006	2007	2008	2009	2010	2011	2003	2004	2005	2006	2007	2008	2009	2010	2011
Україна	4513	5275	7452	10291	13337	18208	17294	19061	22664	100,0	100,0	100,0	100,0	100,0	100,0	100,0	100,0	100,0
Автономна																		
Республіка Крим	185	207	304	412	580	793	715	799	929	4,1	3,9	4,1	4,0	4,3	4,4	4,1	4,2	4,1
Вінницька	81	92	129	184	246	324	323	382	466	1,8	1,8	1,7	1,8	1,8	1,8	1,9	2,0	2,1
Волинська	52	61	89	127	170	234	232	259	300	1,2	1,1	1,2	1,2	1,3	1,3	1,3	1,4	1,3
Дніпропетровська	334	388	505	661	843	1189	1055	1182	1350	7,4	7,4	6,8	6,4	6,3	6,5	6,1	6,2	6,0
Донецька	397	444	616	827	1035	1424	1292	1589	1778	8,8	8,4	8,3	8,0	7,8	7,8	7,5	8,3	7,8
Житомирська	65	77	118	179	225	307	276	326	411	1,4	1,5	1,6	1,7	1,7	1,7	1,6	1,7	1,8
Закарпатська	68	80	115	172	217	294	276	322	385	1,5	1,5	1,5	1,7	1,6	1,6	1,6	1,7	1,7
Запорізька	197	207	255	334	413	549	487	548	641	4,4	3,9	3,4	3,2	3,1	3,0	2,8	2,9	2,8
Івано-Франківська	68	78	109	152	222	330	326	396	464	1,5	1,5	1,5	1,5	1,7	1,8	1,9	2,1	2,1
Київська	130	157	246	320	423	585	552	591	747	2,9	3,0	3,3	3,1	3,2	3,2	3,2	3,1	3,3
Кіровоградська	58	66	91	116	152	215	210	222	272	1,3	1,3	1,2	1,1	1,1	1,2	1,2	1,2	1,2
Луганська	159	180	235	315	400	568	531	577	765	3,5	3,4	3,1	3,1	3,0	3,1	3,1	3,0	3,4
Львівська	180	202	314	450	586	777	728	795	1001	4,0	3,8	4,2	4,4	4,4	4,3	4,2	4,2	4,4
Миколаївська	82	94	122	163	214	288	300	354	455	1,8	1,8	1,6	1,6	1,6	1,6	1,7	1,9	2,0
Одеська	226	254	362	505	722	990	937	1074	1186	5,0	4,8	4,9	4,9	5,4	5,4	5,4	5,6	5,2
Полтавська	116	135	190	252	315	422	364	391	529	2,6	2,6	2,5	2,5	2,4	2,3	2,1	2,1	2,3
Рівненська	55	62	91	136	170	243	235	273	305	1,2	1,2	1,2	1,3	1,3	1,3	1,4	1,4	1,4
Сумська	74	90	116	161	207	273	277	304	366	1,6	1,7	1,6	1,6	1,6	1,5	1,6	1,6	1,6
Тернопільська	49	62	84	127	151	236	220	230	296	1,1	1,2	1,1	1,2	1,1	1,3	1,3	1,2	1,3
Харківська	260	302	396	541	713	936	987	1114	1323	5,8	5,7	5,3	5,3	5,3	5,2	5,7	5,8	5,8
Херсонська	60	73	103	160	202	312	317	369	431	1,3	1,4	1,4	1,6	1,5	1,7	1,8	1,9	1,9
Хмельницька	79	97	140	186	241	317	286	310	387	1,7	1,8	1,9	1,8	1,8	1,8	1,6	1,6	1,7
Черкаська	90	112	156	202	262	383	325	347	413	2,0	2,1	2,1	2,0	2,0	2,1	1,9	1,8	1,8
Чернівецька	46	52	80	106	157	223	238	270	343	1,0	1,0	1,1	1,0	1,2	1,2	1,4	1,4	1,5
Чернігівська	71	85	117	159	220	314	287	335	381	1,6	1,6	1,6	1,5	1,6	1,7	1,7	1,8	1,7
м.Київ	1293	1574	2307	3257	4143	5530	5361	5513	6524	28,6	29,8	31,0	31,7	31,1	30,4	31,0	28,9	28,8
м.Севастополь	38	44	62	87	108	152	157	189	216	0,9	0,8	0,8	0,8	0,8	0,8	0,9	1,0	1,0

**ВАЛОВА ДОДАНА ВАРТІСТЬ СІЛЬСЬКОГО ГОСПОДАРСТВА, МИСЛИВСТВА, ЛІСОВОГО ГОСПОДАРСТВА У 2011 РОЦІ
(у фактичних цінах)**

82

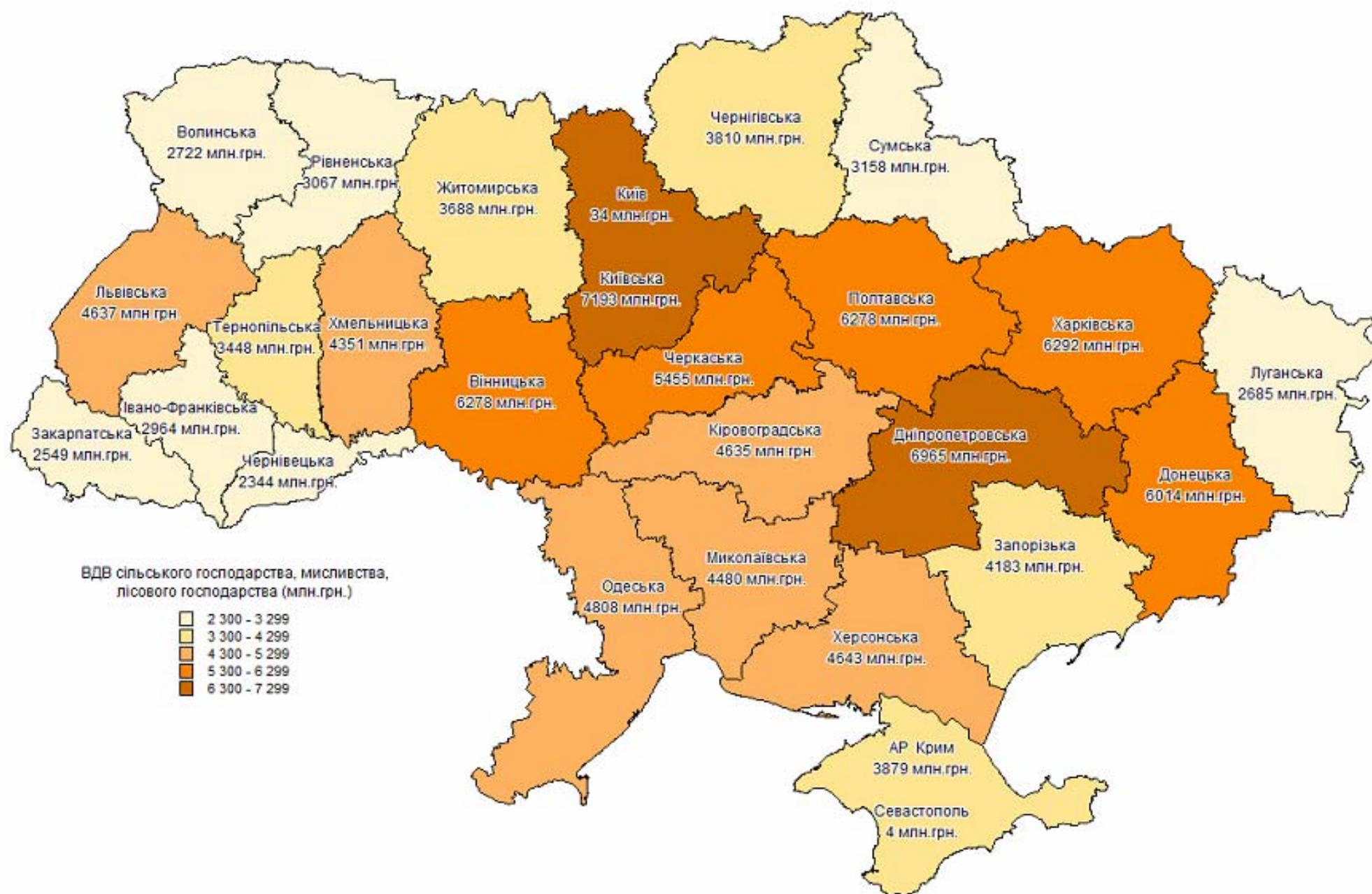

ВАЛОВА ДОДАНА ВАРТІСТЬ ПРОМИСЛОВОСТІ* У 2011 РОЦІ (у фактичних цінах)



* ВДВ промисловості складається з ВДВ добувної промисловості, ВДВ переробної промисловості і ВДВ виробництва та розподілення електроенергії, газу та води.

ВАЛОВА ДОДАНА ВАРТІСТЬ ТОРГІВЛІ; РЕМОНТУ АВТОМОБІЛІВ, ПОБУТОВИХ ВИРОБІВ ТА ПРЕДМЕТІВ ОСОБИСТОГО ВЖИТКУ У 2011 РОЦІ (у фактичних цінах)

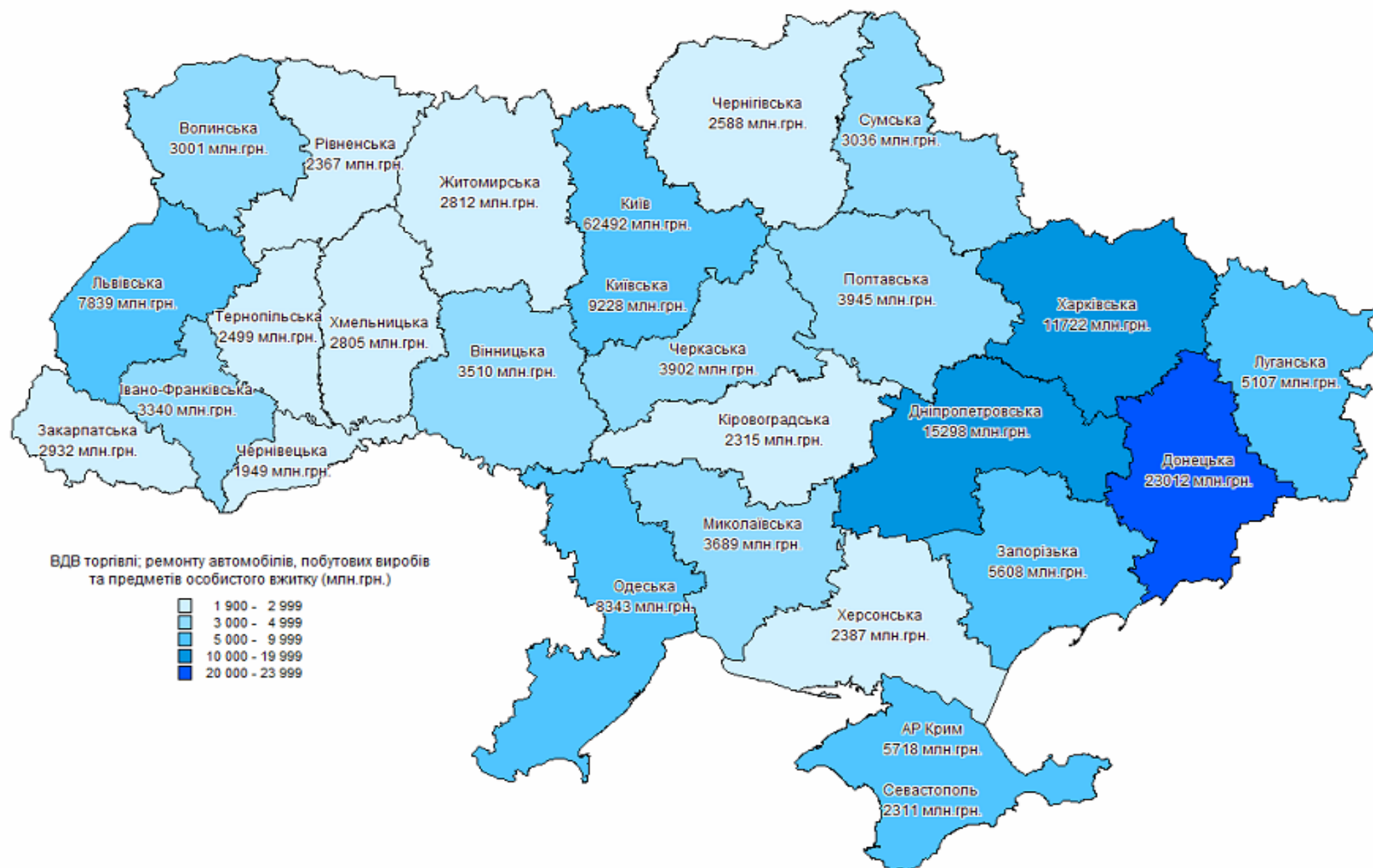

ВАЛОВА ДОДАНА ВАРТІСТЬ ДІЯЛЬНОСТІ ТРАНСПОРТУ ТА ЗВ'ЯЗКУ У 2011 РОЦІ
(у фактичних цінах)

85

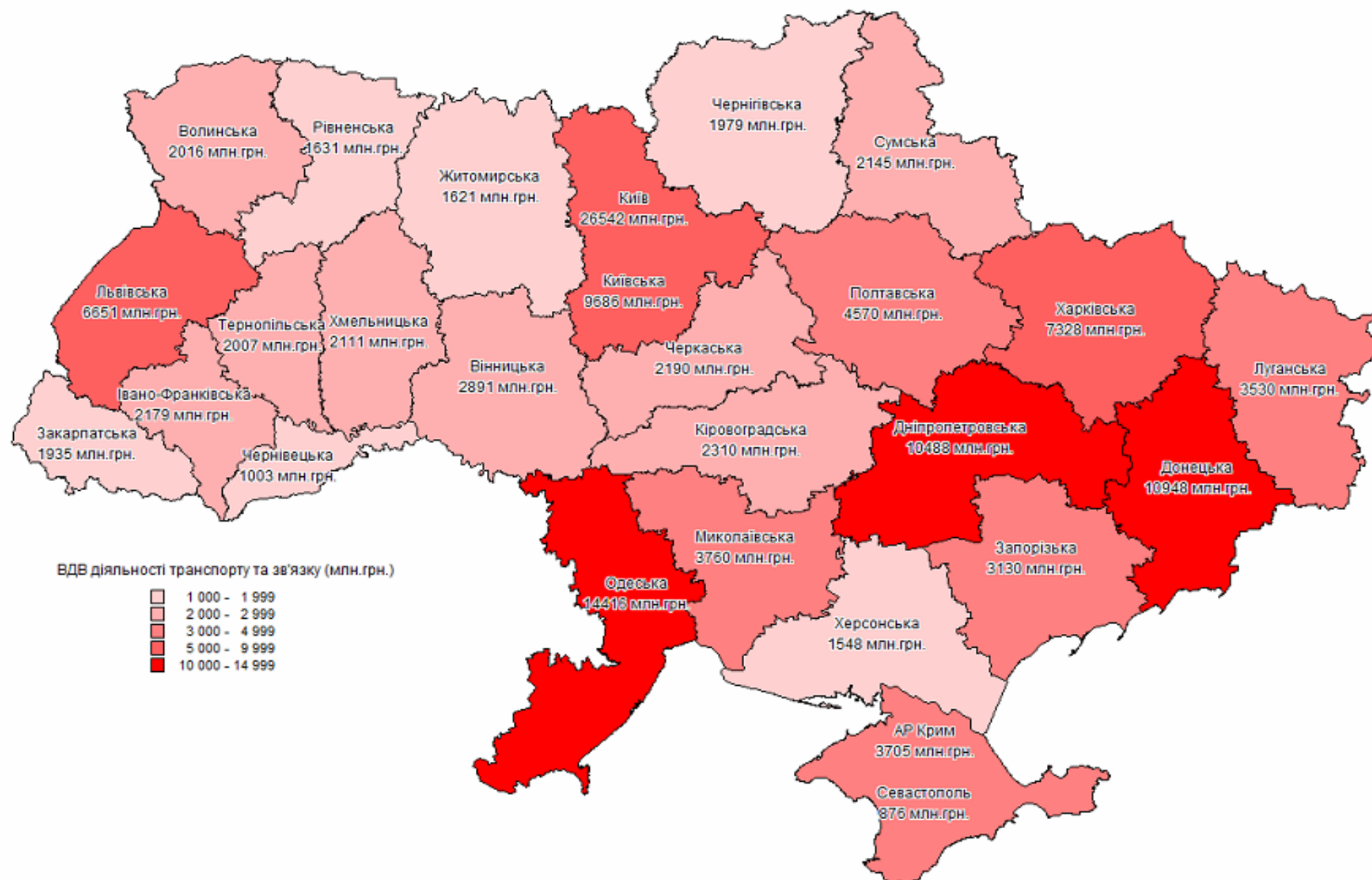

**СТРУКТУРА ВИПУСКУ ТА ВАЛОВОЇ ДОДАНОЇ ВАРТОСТІ
ЗА ВИДАМИ ЕКОНОМІЧНОЇ ДІЯЛЬНОСТІ
ЗА 2003-2011 РОКИ**

СТРУКТУРА ВИПУСКУ ЗА ВИДАМИ ЕКОНОМІЧНОЇ ДІЯЛЬНОСТІ У 2003 РОЦІ

(у фактичних цінах,
відсотків до підсумку)

	Всього	Сільське господарство, мисливство, лісове господарство	Рибацьтво, рибництво	Добувна промисло- вість	Переробна промисло- вість	Виробництво та розподілення електроенергії, газу та води
Україна	100,0	10,9	0,1	4,4	39,0	5,0
Автономна						
Республіка Крим	100,0	13,9	1,4	1,8	22,9	3,4
Вінницька	100,0	28,0	0,1	0,4	32,9	4,2
Волинська	100,0	26,2	0,0	0,6	29,9	2,3
Дніпропетровська	100,0	6,3	0,0	11,0	51,5	3,8
Донецька	100,0	4,3	0,0	8,7	54,1	5,4
Житомирська	100,0	26,3	0,0	2,7	32,8	1,8
Закарпатська	100,0	20,7	0,0	0,6	29,2	1,5
Запорізька	100,0	7,0	0,0	1,0	57,3	9,4
Івано-Франківська	100,0	15,0	0,0	5,8	36,5	9,2
Київська	100,0	21,6	0,0	0,1	34,9	5,9
Кіровоградська	100,0	30,0	0,1	2,7	24,4	2,2
Луганська	100,0	6,0	0,0	14,3	51,5	3,6
Львівська	100,0	14,2	0,0	2,2	34,4	2,9
Миколаївська	100,0	13,2	0,0	0,2	39,3	8,8
Одеська	100,0	8,9	0,1	0,0	32,5	2,6
Полтавська	100,0	11,2	0,0	9,6	55,1	2,2
Рівненська	100,0	22,5	0,0	0,6	26,2	12,6
Сумська	100,0	20,6	0,1	12,5	36,0	3,2
Тернопільська	100,0	27,6	0,0	0,3	28,1	3,4
Харківська	100,0	11,8	0,0	2,3	34,3	6,1
Херсонська	100,0	18,9	0,2	0,0	40,6	3,8
Хмельницька	100,0	24,6	0,0	0,4	27,2	10,0
Черкаська	100,0	23,5	0,1	0,8	41,6	3,1
Чернівецька	100,0	25,2	0,1	0,1	24,7	2,1
Чернігівська	100,0	25,0	0,0	3,6	37,8	2,9
м.Київ	100,0	0,0	-	0,0	19,9	6,3
м.Севастополь	100,0	0,0	-	1,3	21,8	5,4

	Будівництво	Торгівля; ремонт автомобілів, побутових виробів та предметів особистого вжитку	Діяльність готелів та ресторанів	Діяльність транспорту та зв'язку	Фінансова діяльність
Україна	4,3	9,1	0,6	9,9	2,5
Автономна Республіка Крим	7,0	10,0	2,2	12,7	1,4
Вінницька	3,9	5,5	0,3	9,4	0,9
Волинська	5,0	11,6	0,6	9,4	1,3
Дніпропетровська	2,8	4,5	0,4	7,8	2,0
Донецька	2,6	7,4	0,4	7,4	1,7
Житомирська	3,2	7,5	0,8	8,3	0,9
Закарпатська	9,7	10,9	0,6	11,0	1,1
Запорізька	2,8	5,5	0,6	4,7	2,2
Івано-Франківська	5,4	6,2	0,4	9,6	1,5
Київська	6,6	7,7	0,8	7,9	1,2
Кіровоградська	4,4	7,4	0,4	12,5	1,0
Луганська	2,7	5,4	0,3	5,8	0,8
Львівська	5,4	8,8	0,7	13,7	1,7
Миколаївська	4,8	8,2	1,0	8,6	1,5
Одеська	5,8	7,0	0,7	25,2	2,3
Полтавська	3,4	3,4	0,3	6,3	0,9
Рівненська	5,8	7,9	1,0	9,0	1,0
Сумська	3,9	3,7	0,4	6,3	0,8
Тернопільська	4,5	7,9	0,5	11,0	1,1
Харківська	3,9	7,8	0,5	11,1	4,9
Херсонська	3,2	8,8	0,6	8,9	1,2
Хмельницька	5,2	8,1	0,3	8,5	0,8
Черкаська	3,5	6,5	0,4	7,0	0,8
Чернівецька	6,7	12,1	0,6	8,3	1,3
Чернігівська	3,3	5,6	0,6	7,5	1,1
м.Київ	5,6	22,0	1,0	13,5	6,9
м.Севастополь	10,2	15,1	1,2	12,8	3,2

	Операції з нерухомим майном, оренда, інжиніринг та надання послуг підприємцям	Державне управління	Освіта	Охорона здоров'я та надання соціальної допомоги	Надання комунальних та індивідуальних послуг; діяльність у сфері культури та спорту
Україна	4,5	2,7	3,1	2,5	1,4
Автономна Республіка Крим	4,5	4,8	4,5	7,3	2,2
Вінницька	2,2	4,1	3,9	3,3	0,9
Волинська	2,3	3,1	3,9	2,7	1,1
Дніпропетровська	3,4	1,4	2,2	1,8	1,1
Донецька	2,5	1,1	1,9	1,6	0,9
Житомирська	2,0	4,7	4,5	3,3	1,2
Закарпатська	2,1	3,6	4,4	3,3	1,3
Запорізька	2,7	1,4	2,4	2,0	1,0
Івано-Франківська	1,8	2,2	3,4	2,1	0,9
Київська	2,5	4,6	2,9	2,2	1,1
Кіровоградська	3,3	3,5	4,1	2,8	1,2
Луганська	2,6	1,8	2,4	1,9	0,9
Львівська	3,7	3,4	4,0	3,5	1,4
Миколаївська	3,7	3,1	3,7	2,8	1,1
Одеська	4,0	3,2	3,6	2,6	1,5
Полтавська	1,7	1,6	2,0	1,6	0,7
Рівненська	2,3	2,9	4,2	2,8	1,2
Сумська	2,7	2,7	3,6	2,5	1,0
Тернопільська	2,2	3,4	5,5	3,3	1,2
Харківська	7,1	2,3	4,2	2,4	1,3
Херсонська	2,4	3,0	4,1	3,2	1,1
Хмельницька	2,3	4,0	4,5	2,9	1,2
Черкаська	2,3	2,7	3,7	2,7	1,3
Чернівецька	3,7	4,3	5,9	3,4	1,5
Чернігівська	1,9	3,8	3,2	2,6	1,1
м.Київ	12,3	4,2	2,8	2,7	2,8
м.Севастополь	8,6	8,4	6,1	3,7	2,2

СТРУКТУРА ВИПУСКУ ЗА ВИДАМИ ЕКОНОМІЧНОЇ ДІЯЛЬНОСТІ У 2004 РОЦІ

(у фактичних цінах,
відсотків до підсумку)

	Всього	Сільське господарство, мисливство, лісове господарство	Рибальство, рибництво	Добувна промисло- вість	Переробна промисло- вість	Виробництво та розподілення електроенергії, газу та води
Україна	100,0	10,6	0,1	3,9	40,2	3,9
Автономна						
Республіка Крим	100,0	13,6	1,1	1,7	24,6	3,6
Вінницька	100,0	27,8	0,0	0,5	31,6	4,4
Волинська	100,0	21,7	0,0	0,6	30,6	2,0
Дніпропетровська	100,0	6,0	0,0	10,2	51,2	3,6
Донецька	100,0	4,3	0,0	7,2	59,5	3,8
Житомирська	100,0	24,9	0,0	2,9	31,3	1,9
Закарпатська	100,0	16,9	0,0	0,7	35,2	1,5
Запорізька	100,0	7,4	0,1	0,8	60,7	6,5
Івано-Франківська	100,0	12,7	0,0	4,9	37,7	9,3
Київська	100,0	19,7	0,0	0,1	36,8	4,3
Кіровоградська	100,0	28,8	0,0	2,2	26,0	2,5
Луганська	100,0	6,1	0,0	12,4	54,9	2,9
Львівська	100,0	13,1	0,0	1,8	36,4	2,6
Миколаївська	100,0	15,1	0,0	0,2	37,5	9,7
Одеська	100,0	11,3	0,1	0,0	29,3	1,5
Полтавська	100,0	11,8	0,0	8,8	54,2	1,9
Рівненська	100,0	21,3	0,0	0,6	27,1	11,1
Сумська	100,0	18,3	0,1	12,5	38,1	3,0
Тернопільська	100,0	27,3	0,0	0,3	26,9	2,9
Харківська	100,0	11,1	0,0	2,2	34,5	4,6
Херсонська	100,0	23,0	0,2	0,0	36,8	3,2
Хмельницька	100,0	26,1	0,0	0,4	26,1	9,3
Черкаська	100,0	22,8	0,1	0,8	38,4	2,4
Чернівецька	100,0	24,8	0,1	0,1	22,5	3,1
Чернігівська	100,0	24,7	0,0	3,5	35,6	2,8
м.Київ	100,0	0,0	-	0,0	19,3	3,5
м.Севастополь	100,0	0,0	-	1,2	23,9	5,1

	Будівництво	Торгівля; ремонт автомобілів, побутових виробів та предметів особистого вжитку	Діяльність готелів та ресторанів	Діяльність транспортів та зв'язку	Фінансова діяльність
Україна	4,7	8,8	0,7	9,3	3,9
Автономна Республіка Крим	7,6	8,8	2,7	11,2	1,8
Вінницька	4,5	5,5	0,4	9,1	1,6
Волинська	5,5	15,8	0,6	8,7	2,0
Дніпропетровська	3,1	4,6	0,5	7,2	3,5
Донецька	2,4	6,8	0,4	5,8	2,6
Житомирська	3,6	10,0	0,8	7,8	1,4
Закарпатська	7,4	11,3	0,8	10,1	1,5
Запорізька	2,6	5,8	0,7	3,7	3,6
Івано-Франківська	6,2	7,3	0,4	8,6	2,4
Київська	6,7	7,6	0,8	7,9	1,9
Кіровоградська	6,8	6,9	0,4	11,5	1,7
Луганська	3,1	4,5	0,3	5,2	1,5
Львівська	5,6	7,7	0,8	13,1	2,6
Миколаївська	5,4	8,5	0,8	8,5	2,5
Одеська	7,9	7,2	0,9	21,7	4,6
Полтавська	3,5	5,1	0,3	5,7	1,4
Рівненська	7,1	8,5	1,0	8,6	1,7
Сумська	3,7	3,5	0,4	6,3	1,3
Тернопільська	4,8	8,1	0,7	10,6	2,0
Харківська	4,8	6,8	0,5	9,8	8,8
Херсонська	3,3	8,5	0,7	8,0	1,9
Хмельницька	6,5	7,7	0,3	7,6	1,2
Черкаська	8,5	5,9	0,6	7,4	1,2
Чернівецька	7,1	12,7	0,8	8,2	2,1
Чернігівська	4,5	5,6	0,6	7,4	1,8
м.Київ	5,6	20,4	1,1	15,0	10,0
м.Севастополь	6,6	16,7	1,5	14,1	4,3

	Операції з нерухомим майном, оренда, інжиніринг та надання послуг підприємцям	Державне управління	Освіта	Охорона здоров'я та надання соціальної допомоги	Надання комунальних та індивідуальних послуг; діяльність у сфері культури та спорту
Україна	4,8	2,8	2,7	2,3	1,3
Автономна Республіка Крим	5,0	4,9	4,2	7,1	2,1
Вінницька	2,6	4,2	3,7	3,2	0,9
Волинська	2,4	3,2	3,5	2,5	0,9
Дніпропетровська	4,2	1,4	1,9	1,6	1,0
Донецька	2,5	1,0	1,6	1,4	0,7
Житомирська	2,1	4,9	4,1	3,1	1,2
Закарпатська	2,4	3,6	4,1	3,2	1,3
Запорізька	2,5	1,3	1,9	1,6	0,8
Івано-Франківська	1,9	2,3	3,3	2,1	0,9
Київська	2,8	5,7	2,6	2,0	1,1
Кіровоградська	2,7	3,4	3,5	2,5	1,1
Луганська	2,7	1,8	2,0	1,8	0,8
Львівська	4,3	3,4	3,7	3,5	1,4
Миколаївська	3,1	2,8	2,8	2,1	1,0
Одеська	5,4	3,1	3,2	2,4	1,4
Полтавська	2,0	1,5	1,8	1,4	0,6
Рівненська	2,5	3,0	3,9	2,6	1,0
Сумська	3,0	3,0	3,4	2,3	1,1
Тернопільська	2,5	3,8	5,5	3,3	1,3
Харківська	7,7	2,3	3,5	2,1	1,3
Херсонська	3,1	3,1	3,9	3,1	1,2
Хмельницька	2,7	3,9	4,2	2,8	1,2
Черкаська	2,4	2,7	3,2	2,4	1,2
Чернівецька	3,5	4,3	5,7	3,5	1,5
Чернігівська	2,7	4,1	3,1	2,5	1,1
м.Київ	12,7	4,3	2,6	2,5	3,0
м.Севастополь	7,8	7,9	5,3	3,5	2,1

СТРУКТУРА ВИПУСКУ ЗА ВИДАМИ ЕКОНОМІЧНОЇ ДІЯЛЬНОСТІ У 2005 РОЦІ

(у фактичних цінах,
відсотків до підсумку)

	Всього	Сільське господарство, мисливство, лісове господарство	Рибальство, рибництво	Добувна промисло- вість	Переробна промисло- вість	Виробництво та розподілення електроенергії, газу та води
Україна	100,0	9,5	0,1	4,1	40,0	3,7
Автономна Республіка Крим	100,0	12,7	1,1	1,9	25,2	3,4
Вінницька	100,0	25,0	0,0	0,5	32,3	4,6
Волинська	100,0	19,4	0,0	0,5	32,1	1,8
Дніпропетровська	100,0	5,6	0,0	10,8	52,2	3,2
Донецька	100,0	3,9	0,0	7,4	58,4	3,6
Житомирська	100,0	22,1	0,0	3,3	32,6	1,9
Закарпатська	100,0	15,2	0,0	0,6	34,6	1,4
Запорізька	100,0	6,7	0,1	0,9	60,3	6,5
Івано-Франківська	100,0	11,9	0,0	5,3	36,9	8,6
Київська	100,0	17,4	0,0	0,1	38,2	4,0
Кіровоградська	100,0	25,4	0,1	2,0	27,8	2,6
Луганська	100,0	6,0	0,0	12,6	55,8	3,1
Львівська	100,0	11,9	0,0	2,0	34,2	3,5
Миколаївська	100,0	12,9	0,0	0,2	37,7	8,3
Одеська	100,0	9,3	0,1	0,0	30,0	1,7
Полтавська	100,0	10,7	0,0	9,5	54,0	1,8
Рівненська	100,0	18,6	0,0	0,6	28,1	13,6
Сумська	100,0	16,6	0,1	13,1	38,5	2,5
Тернопільська	100,0	25,8	0,0	0,4	27,2	2,6
Харківська	100,0	10,0	0,0	2,2	35,2	4,8
Херсонська	100,0	22,7	0,2	0,1	32,5	3,0
Хмельницька	100,0	20,9	0,0	0,4	27,5	12,1
Черкаська	100,0	21,8	0,1	0,8	39,2	2,7
Чернівецька	100,0	23,5	0,1	0,1	22,5	2,9
Чернігівська	100,0	21,5	0,0	4,0	36,9	2,5
м.Київ	100,0	0,0	-	0,0	18,8	2,0
м.Севастополь	100,0	0,0	-	1,2	25,3	3,4

Продовження

	Будівництво	Торгівля; ремонт автомобілів, побутових виробів та предметів особистого вжитку	Діяльність готелів та ресторанів	Діяльність транспорту та зв'язку	Фінансова діяльність
Україна	4,6	10,0	0,6	9,2	3,0
Автономна Республіка Крим	7,2	9,3	2,6	10,4	1,5
Вінницька	4,3	7,1	0,4	8,5	1,3
Волинська	5,4	16,9	0,5	8,4	1,8
Дніпропетровська	2,9	4,6	0,4	6,7	3,5
Донецька	2,5	7,3	0,4	5,9	2,5
Житомирська	3,8	9,7	0,7	7,4	1,2
Закарпатська	5,7	12,9	0,8	10,9	1,3
Запорізька	2,4	6,4	0,6	3,8	3,2
Івано-Франківська	6,7	7,7	0,4	8,3	2,6
Київська	6,3	8,4	0,7	7,9	1,7
Кіровоградська	5,4	7,8	0,4	12,1	1,6
Луганська	3,0	4,0	0,3	4,3	1,5
Львівська	5,2	8,6	0,7	13,0	2,3
Миколаївська	5,3	9,7	0,8	9,3	2,2
Одеська	7,8	7,4	0,8	22,1	4,1
Полтавська	3,5	5,7	0,3	5,3	1,3
Рівненська	5,1	8,8	0,9	8,7	1,6
Сумська	3,9	3,5	0,4	6,2	1,1
Тернопільська	5,0	9,6	0,6	9,7	1,6
Харківська	4,5	7,3	0,5	9,8	7,6
Херсонська	3,5	10,1	0,8	8,4	1,8
Хмельницька	5,1	8,7	0,3	7,4	1,2
Черкаська	6,6	7,3	0,5	6,6	1,3
Чернівецька	7,7	13,0	0,8	8,1	1,9
Чернігівська	4,1	6,2	0,6	7,4	2,0
м.Київ	6,6	25,0	1,0	14,8	5,0
м.Севастополь	5,9	17,8	1,2	13,0	4,8

	Операції з нерухомим майном, оренда, інжиніринг та надання послуг підприємцям	Державне управління	Освіта	Охорона здоров'я та надання соціальної допомоги	Надання комунальних та індивідуальних послуг; діяльність у сфері культури та спорту
Україна	5,4	3,0	3,0	2,3	1,5
Автономна Республіка Крим	6,5	4,9	4,2	6,8	2,3
Вінницька	3,2	4,5	4,1	3,2	1,0
Волинська	2,6	3,3	3,7	2,5	1,1
Дніпропетровська	4,1	1,4	2,0	1,6	1,0
Донецька	2,9	1,1	1,8	1,5	0,8
Житомирська	2,8	5,4	4,6	3,1	1,4
Закарпатська	3,0	4,2	4,6	3,3	1,5
Запорізька	3,0	1,6	2,0	1,7	0,8
Івано-Франківська	2,3	2,5	3,6	2,2	1,0
Київська	3,5	5,7	2,7	2,0	1,4
Кіровоградська	3,1	4,0	3,9	2,6	1,2
Луганська	2,9	1,9	2,1	1,7	0,8
Львівська	5,0	3,8	4,4	3,7	1,7
Миколаївська	3,9	3,2	3,1	2,2	1,2
Одеська	5,8	3,5	3,3	2,4	1,7
Полтавська	2,1	1,7	1,9	1,5	0,7
Рівненська	2,5	3,1	4,5	2,7	1,2
Сумська	3,4	3,5	3,7	2,3	1,2
Тернопільська	2,8	4,0	6,1	3,3	1,3
Харківська	8,1	2,8	3,7	2,1	1,4
Херсонська	3,9	3,7	4,7	3,2	1,4
Хмельницька	3,0	4,3	4,9	2,8	1,4
Черкаська	3,2	2,9	3,4	2,3	1,3
Чернівецька	3,6	4,9	5,9	3,3	1,7
Чернігівська	3,0	4,4	3,5	2,6	1,3
м.Київ	14,1	4,2	2,8	2,4	3,3
м.Севастополь	8,5	8,0	5,3	3,3	2,3

СТРУКТУРА ВИПУСКУ ЗА ВИДАМИ ЕКОНОМІЧНОЇ ДІЯЛЬНОСТІ У 2006 РОЦІ

(у фактичних цінах,
відсотків до підсумку)

	Всього	Сільське господарство, мисливство, лісове господарство	Рибальство, рибництво	Добувна промисло- вість	Переробна промисло- вість	Виробництво та розподілення електроенергії, газу та води
Україна	100,0	8,3	0,1	3,9	38,6	4,0
Автономна						
Республіка Крим	100,0	9,9	0,9	1,8	23,1	3,5
Вінницька	100,0	23,0	0,0	0,6	30,7	5,2
Волинська	100,0	17,0	0,0	0,4	34,5	1,9
Дніпропетровська	100,0	4,8	0,0	10,3	50,8	3,6
Донецька	100,0	3,0	0,0	6,8	56,3	4,4
Житомирська	100,0	20,2	0,0	3,4	32,1	2,1
Закарпатська	100,0	13,5	0,0	0,5	38,4	1,6
Запорізька	100,0	5,9	0,0	0,9	59,9	7,1
Івано-Франківська	100,0	11,1	0,0	5,5	32,1	10,0
Київська	100,0	14,7	0,0	0,1	38,1	4,5
Кіровоградська	100,0	22,7	0,0	2,1	29,0	2,6
Луганська	100,0	5,0	0,0	12,5	54,2	3,9
Львівська	100,0	10,4	0,0	1,9	33,1	3,6
Миколаївська	100,0	12,0	0,0	0,3	37,3	7,4
Одеська	100,0	9,1	0,1	0,0	25,6	1,9
Полтавська	100,0	10,1	0,0	9,9	53,0	1,9
Рівненська	100,0	16,7	0,0	0,7	28,1	14,1
Сумська	100,0	15,2	0,1	12,2	38,1	2,9
Тернопільська	100,0	23,1	0,0	0,4	28,1	2,7
Харківська	100,0	7,9	0,0	2,0	33,3	5,3
Херсонська	100,0	21,7	0,2	0,1	27,0	3,3
Хмельницька	100,0	18,5	0,0	0,4	27,6	14,0
Черкаська	100,0	20,5	0,1	0,7	37,6	2,9
Чернівецька	100,0	20,4	0,0	0,1	21,9	3,2
Чернігівська	100,0	19,8	0,0	3,5	35,5	2,6
м.Київ	100,0	0,0	-	0,0	18,3	1,5
м.Севастополь	100,0	0,0	-	1,0	27,3	3,7

	Будівництво	Торгівля; ремонт автомобілів, побутових виробів та предметів особистого вжитку	Діяльність готелів та ресторанів	Діяльність транспорту та зв'язку	Фінансова діяльність
Україна	5,4	10,4	1,0	9,1	3,1
Автономна Республіка Крим	9,5	10,6	3,5	10,2	1,6
Вінницька	5,5	7,4	0,5	8,3	1,6
Волинська	6,9	13,6	0,8	8,1	1,8
Дніпропетровська	3,3	4,7	0,6	6,5	3,7
Донецька	3,2	8,1	0,7	5,9	2,7
Житомирська	4,1	8,9	0,8	7,8	1,4
Закарпатська	6,3	10,9	0,8	9,7	1,5
Запорізька	2,6	6,3	0,7	3,6	3,4
Івано-Франківська	7,8	8,9	0,6	8,2	2,6
Київська	7,1	8,3	1,1	8,4	1,8
Кіровоградська	6,8	8,0	0,4	11,3	1,6
Луганська	3,4	3,9	0,3	4,4	1,6
Львівська	6,6	8,3	1,3	13,0	2,1
Миколаївська	6,0	10,2	1,0	9,1	2,3
Одеська	9,3	8,6	1,2	21,3	4,4
Полтавська	3,6	6,2	0,4	5,1	1,4
Рівненська	5,2	9,2	1,1	7,9	1,9
Сумська	4,2	3,9	0,6	6,3	1,1
Тернопільська	5,5	9,6	0,8	10,0	1,5
Харківська	6,5	8,3	0,7	9,4	8,1
Херсонська	4,6	11,5	1,2	8,9	1,8
Хмельницька	5,9	7,5	0,4	7,4	1,3
Черкаська	6,7	8,3	0,6	6,5	1,3
Чернівецька	10,0	12,4	0,9	7,9	2,0
Чернігівська	5,0	6,9	0,7	7,8	2,0
м.Київ	7,3	24,7	1,9	14,8	4,8
м.Севастополь	5,4	16,6	1,4	15,1	4,1

	Операції з нерухомим майном, оренда, інжиніринг та надання послуг підприємцям	Державне управління	Освіта	Охорона здоров'я та надання соціальної допомоги	Надання комунальних та індивідуальних послуг; діяльність у сфері культури та спорту
Україна	5,9	3,0	3,1	2,4	1,7
Автономна Республіка Крим	6,9	4,9	4,2	7,0	2,4
Вінницька	3,6	4,9	4,2	3,3	1,2
Волинська	3,6	3,6	3,9	2,6	1,3
Дніпропетровська	5,4	1,5	2,1	1,7	1,0
Донецька	3,2	1,3	1,9	1,6	0,9
Житомирська	3,4	5,8	4,9	3,4	1,7
Закарпатська	3,0	4,2	4,6	3,3	1,7
Запорізька	3,3	1,7	2,0	1,7	0,9
Івано-Франківська	2,7	2,9	4,0	2,4	1,2
Київська	4,0	5,6	2,8	2,1	1,4
Кіровоградська	3,2	4,1	4,1	2,8	1,3
Луганська	3,4	2,2	2,3	1,9	1,0
Львівська	5,7	3,8	4,5	3,8	1,9
Миколаївська	4,5	3,2	3,2	2,3	1,2
Одеська	6,5	3,8	3,6	2,7	1,9
Полтавська	2,2	1,8	2,0	1,6	0,8
Рівненська	3,1	3,3	4,6	2,7	1,4
Сумська	3,8	3,8	4,0	2,5	1,3
Тернопільська	3,2	4,2	6,0	3,3	1,6
Харківська	8,2	2,8	3,8	2,2	1,5
Херсонська	4,7	4,3	5,3	3,6	1,8
Хмельницька	3,3	4,3	5,0	2,9	1,5
Черкаська	4,2	3,1	3,6	2,5	1,4
Чернівецька	4,5	5,3	6,1	3,4	1,9
Чернігівська	3,3	4,8	3,8	2,9	1,4
м.Київ	14,2	3,8	2,7	2,4	3,6
м.Севастополь	8,3	7,1	4,8	3,0	2,2

СТРУКТУРА ВИПУСКУ ЗА ВИДАМИ ЕКОНОМІЧНОЇ ДІЯЛЬНОСТІ У 2007 РОЦІ

(у фактичних цінах,
відсотків до підсумку)

	Всього	Сільське господарство, мисливство, лісове господарство	Рибальство, рибництво	Добувна промисло- вість	Переробна промисло- вість	Виробництво та розподілення електроенергії, газу та води
Україна	100,0	7,2	0,0	3,7	37,7	3,9
Автономна Республіка Крим	100,0	9,7	0,7	1,6	22,8	3,7
Вінницька	100,0	20,0	0,0	0,7	30,6	5,1
Волинська	100,0	14,1	0,0	0,4	40,7	2,1
Дніпропетровська	100,0	4,0	0,0	10,3	48,4	3,5
Донецька	100,0	2,6	0,0	6,4	55,4	4,6
Житомирська	100,0	18,0	0,0	3,9	31,5	2,2
Закарпатська	100,0	12,3	0,0	0,4	40,7	1,6
Запорізька	100,0	4,5	0,0	0,9	61,7	7,2
Івано-Франківська	100,0	11,1	0,0	5,3	29,7	10,0
Київська	100,0	13,7	0,0	0,2	35,4	4,3
Кіровоградська	100,0	18,8	0,0	2,7	30,1	2,7
Луганська	100,0	4,2	0,0	11,1	56,5	3,9
Львівська	100,0	9,4	0,0	2,0	32,9	3,4
Миколаївська	100,0	8,6	0,0	0,4	37,8	7,7
Одеська	100,0	6,0	0,1	0,0	26,1	2,2
Полтавська	100,0	10,1	0,0	10,1	50,8	1,8
Рівненська	100,0	15,7	0,0	0,8	28,8	14,0
Сумська	100,0	15,2	0,1	11,1	37,5	2,9
Тернопільська	100,0	21,8	0,0	0,6	26,5	2,7
Харківська	100,0	7,2	0,0	1,7	32,3	4,6
Херсонська	100,0	18,7	0,1	0,2	28,2	3,0
Хмельницька	100,0	18,0	0,0	0,4	28,2	13,4
Черкаська	100,0	17,6	0,1	0,8	40,8	2,7
Чернівецька	100,0	19,4	0,0	0,1	22,8	3,1
Чернігівська	100,0	19,5	0,0	3,2	33,4	3,0
м.Київ	100,0	0,0	-	0,0	16,0	1,2
м.Севастополь	100,0	0,0	-	1,6	24,4	4,0

	Будівництво	Торгівля; ремонт автомобілів, побутових виробів та предметів особистого вжитку	Діяльність готелів та ресторанів	Діяльність транспорту та зв'язку	Фінансова діяльність
Україна	6,0	11,1	0,9	8,6	3,8
Автономна Республіка Крим	11,3	10,7	3,7	9,4	1,7
Вінницька	7,3	8,3	0,5	7,9	1,9
Волинська	6,4	11,4	0,7	8,3	1,9
Дніпропетровська	3,7	6,8	0,7	6,0	4,9
Донецька	3,8	8,5	0,6	5,5	3,0
Житомирська	5,0	9,9	0,8	7,4	1,5
Закарпатська	5,9	10,1	0,8	9,5	1,6
Запорізька	2,3	6,4	0,6	3,3	3,8
Івано-Франківська	7,8	9,2	0,7	8,5	3,1
Київська	7,8	11,6	1,0	7,5	1,9
Кіровоградська	5,8	8,8	0,4	11,9	2,0
Луганська	3,1	4,2	0,4	4,0	1,9
Львівська	7,8	9,2	1,2	12,1	2,4
Миколаївська	6,0	10,9	0,9	9,5	2,9
Одеська	9,2	9,2	1,2	19,7	5,1
Полтавська	3,5	7,7	0,4	4,9	1,6
Рівненська	5,8	8,8	1,0	8,1	2,2
Сумська	4,9	5,1	0,6	5,4	1,3
Тернопільська	6,2	9,7	0,7	12,3	1,7
Харківська	6,3	10,6	0,7	8,5	9,2
Херсонська	5,5	11,1	1,2	9,1	2,1
Хмельницька	6,4	7,5	0,5	7,1	1,5
Черкаська	7,0	8,5	0,6	5,8	1,4
Чернівецька	11,3	13,5	0,7	6,5	2,2
Чернігівська	6,2	7,2	0,7	7,8	2,2
м.Київ	8,6	23,2	1,6	13,6	6,0
м.Севастополь	7,3	17,7	1,3	12,5	4,6

	Операції з нерухомим майном, оренда, інжиніринг та надання послуг підприємцям	Державне управління	Освіта	Охорона здоров'я та надання соціальної допомоги	Надання комунальних та індивідуальних послуг; діяльність у сфері культури та спорту
Україна	7,2	3,0	2,9	2,3	1,7
Автономна Республіка Крим	6,6	4,8	4,1	6,7	2,5
Вінницька	3,9	4,9	4,3	3,3	1,3
Волинська	3,7	3,2	3,6	2,3	1,2
Дніпропетровська	5,6	1,5	2,0	1,6	1,0
Донецька	3,9	1,3	1,9	1,5	1,0
Житомирська	4,0	6,0	4,9	3,3	1,6
Закарпатська	3,8	4,0	4,5	3,2	1,6
Запорізька	3,2	1,6	1,9	1,7	0,9
Івано-Франківська	3,4	3,0	4,2	2,6	1,4
Київська	5,0	5,6	2,6	2,0	1,4
Кіровоградська	3,8	4,4	4,4	2,9	1,3
Луганська	3,6	2,1	2,2	1,8	1,0
Львівська	5,9	3,9	4,4	3,6	1,8
Миколаївська	4,9	3,4	3,3	2,4	1,3
Одеська	9,5	3,7	3,5	2,6	1,9
Полтавська	2,6	1,9	2,1	1,6	0,9
Рівненська	2,8	3,3	4,6	2,7	1,4
Сумська	4,4	3,7	3,9	2,5	1,4
Тернопільська	3,2	4,1	5,9	3,1	1,5
Харківська	9,1	2,6	3,6	2,1	1,5
Херсонська	5,3	4,5	5,5	3,6	1,9
Хмельницька	3,6	4,4	4,8	2,7	1,5
Черкаська	4,4	3,2	3,4	2,3	1,4
Чернівецька	4,4	5,0	5,8	3,2	2,0
Чернігівська	3,8	5,0	3,8	2,7	1,5
м.Київ	18,3	3,4	2,4	2,2	3,5
м.Севастополь	9,9	6,9	4,8	2,9	2,1

СТРУКТУРА ВИПУСКУ ЗА ВИДАМИ ЕКОНОМІЧНОЇ ДІЯЛЬНОСТІ У 2008 РОЦІ

(у фактичних цінах,
відсотків до підсумку)

	Всього	Сільське господарство, мисливство, лісове господарство	Рибальство, рибництво	Добувна промисло- вість	Переробна промисло- вість	Виробництво та розподілення електроенергії, газу та води
Україна	100,0	7,5	0,0	4,4	36,3	3,8
Автономна						
Республіка Крим	100,0	10,6	0,7	1,6	22,4	3,5
Вінницька	100,0	21,4	0,0	0,9	28,7	5,4
Волинська	100,0	14,2	0,0	0,7	36,5	1,9
Дніпропетровська	100,0	4,1	0,0	14,2	44,7	3,0
Донецька	100,0	2,8	0,0	7,3	53,5	4,5
Житомирська	100,0	17,7	0,0	4,5	30,0	2,4
Закарпатська	100,0	11,2	0,0	0,5	39,3	1,6
Запорізька	100,0	5,2	0,0	1,3	58,0	7,1
Івано-Франківська	100,0	10,6	0,0	6,1	24,6	9,6
Київська	100,0	14,1	0,0	0,3	33,3	3,9
Кіровоградська	100,0	22,6	0,0	3,5	27,3	2,6
Луганська	100,0	4,3	0,0	11,8	55,6	3,7
Львівська	100,0	8,8	0,0	2,1	31,0	3,7
Миколаївська	100,0	12,4	0,0	0,5	34,5	7,8
Одеська	100,0	6,8	0,0	0,0	30,1	1,9
Полтавська	100,0	10,4	0,0	11,0	47,6	2,7
Рівненська	100,0	15,2	0,0	1,2	28,7	13,5
Сумська	100,0	13,6	0,1	10,9	36,5	2,8
Тернопільська	100,0	21,2	0,0	1,0	27,4	2,7
Харківська	100,0	6,7	0,0	1,8	32,8	4,1
Херсонська	100,0	22,5	0,1	0,3	26,0	2,7
Хмельницька	100,0	17,7	0,0	0,6	29,5	10,2
Черкаська	100,0	17,2	0,1	0,7	44,8	3,0
Чернівецька	100,0	17,4	0,0	0,1	20,7	3,3
Чернігівська	100,0	19,0	0,0	3,6	31,7	2,9
м.Київ	100,0	0,0	0,0	0,0	15,2	1,3
м.Севастополь	100,0	0,1	0,0	1,7	22,0	5,5

Продовження

	Будівництво	Торгівля; ремонт автомобілів, побутових виробів та предметів особистого вжитку	Діяльність готелів та ресторанів	Діяльність транспорту та зв'язку	Фінансова діяльність
Україна	5,7	11,6	1,0	8,3	4,5
Автономна Республіка Крим	10,5	10,2	4,1	8,9	2,0
Вінницька	6,0	9,2	0,5	8,2	2,3
Волинська	6,3	12,6	0,7	9,6	2,3
Дніпропетровська	2,9	8,7	0,6	5,6	5,4
Донецька	3,6	9,1	0,6	5,6	3,6
Житомирська	5,2	10,5	0,8	7,4	1,7
Закарпатська	6,9	9,4	1,0	10,0	1,7
Запорізька	2,4	7,5	0,7	3,3	4,7
Івано-Франківська	8,4	10,2	0,8	9,5	3,9
Київська	7,2	14,2	1,1	7,8	2,1
Кіровоградська	5,2	8,1	0,4	11,2	2,2
Луганська	2,6	5,1	0,3	4,0	2,3
Львівська	7,9	10,2	1,2	11,1	3,0
Миколаївська	4,9	10,4	1,0	9,4	3,4
Одеська	7,1	9,2	1,2	17,3	5,5
Полтавська	3,8	6,0	0,4	5,4	2,2
Рівненська	6,1	8,6	0,9	7,7	2,8
Сумська	4,6	7,7	0,7	5,4	1,5
Тернопільська	6,8	9,7	0,6	9,7	2,1
Харківська	6,1	12,1	0,7	7,5	10,5
Херсонська	5,5	11,4	1,2	9,0	2,3
Хмельницька	6,2	9,5	0,5	6,7	1,8
Черкаська	5,1	8,0	0,6	5,4	1,4
Чернівецька	14,1	12,5	0,8	7,2	2,7
Чернігівська	5,0	8,6	0,7	8,2	2,5
м.Київ	8,6	23,2	1,8	13,1	7,6
м.Севастополь	9,1	15,6	1,5	11,3	5,5

	Операції з нерухомим майном, оренда, інжиніринг та надання послуг підприємцям	Державне управління	Освіта	Охорона здоров'я та надання соціальної допомоги	Надання комунальних та індивідуальних послуг; діяльність у сфері культури та спорту
Україна	7,1	3,0	3,0	2,2	1,6
Автономна Республіка Крим	7,3	5,2	4,1	6,4	2,5
Вінницька	3,9	4,6	4,4	3,2	1,3
Волинська	4,0	3,6	3,9	2,4	1,3
Дніпропетровська	5,2	1,3	1,9	1,4	1,0
Донецька	3,8	1,2	1,9	1,5	1,0
Житомирська	4,0	6,1	4,9	3,1	1,7
Закарпатська	4,6	4,2	4,8	3,1	1,7
Запорізька	3,4	1,8	2,1	1,6	0,9
Івано-Франківська	3,7	3,7	4,6	2,7	1,6
Київська	5,5	4,8	2,5	1,8	1,4
Кіровоградська	3,8	4,9	4,3	2,6	1,3
Луганська	3,4	2,0	2,2	1,7	1,0
Львівська	6,4	4,5	4,7	3,6	1,8
Миколаївська	5,1	3,7	3,4	2,3	1,2
Одеська	10,0	3,5	3,3	2,3	1,8
Полтавська	3,1	2,3	2,3	1,8	1,0
Рівненська	3,0	3,6	4,7	2,6	1,4
Сумська	4,3	4,1	4,0	2,4	1,4
Тернопільська	3,5	4,6	6,0	3,0	1,7
Харківська	8,2	2,7	3,5	1,9	1,4
Херсонська	4,5	4,4	5,1	3,2	1,8
Хмельницька	3,7	4,6	4,8	2,7	1,5
Черкаська	4,4	2,9	3,2	1,9	1,3
Чернівецька	4,2	6,0	6,0	3,0	2,0
Чернігівська	3,8	5,7	4,0	2,7	1,6
м.Київ	17,6	3,5	2,6	2,3	3,2
м.Севастополь	9,8	8,0	5,0	2,8	2,1

СТРУКТУРА ВИПУСКУ ЗА ВИДАМИ ЕКОНОМІЧНОЇ ДІЯЛЬНОСТІ У 2009 РОЦІ

(у фактичних цінах,
відсотків до підсумку)

	Всього	Сільське господарство, мисливство, лісове господарство	Рибальство, рибництво	Добувна промисло- вість	Переробна промисло- вість	Виробництво та розподілення електроенергії, газу та води
Україна	100,0	8,1	0,0	4,0	32,1	4,4
Автономна						
Республіка Крим	100,0	10,9	0,7	1,3	22,0	3,5
Вінницька	100,0	21,8	0,0	0,6	27,3	6,0
Волинська	100,0	17,3	0,0	0,9	24,2	2,5
Дніпропетровська	100,0	4,6	0,0	13,3	40,9	3,8
Донецька	100,0	3,4	0,0	7,3	48,7	5,6
Житомирська	100,0	18,0	0,0	3,5	28,9	2,7
Закарпатська	100,0	13,1	0,0	0,4	28,4	1,8
Запорізька	100,0	6,3	0,1	1,4	51,5	9,0
Івано-Франківська	100,0	12,3	0,0	4,9	21,3	9,2
Київська	100,0	14,0	0,0	0,2	31,6	4,6
Кіровоградська	100,0	21,8	0,0	3,2	25,5	3,4
Луганська	100,0	4,4	0,0	11,8	53,2	4,5
Львівська	100,0	8,9	0,0	1,9	27,9	4,2
Миколаївська	100,0	12,1	0,0	0,3	32,7	7,9
Одеська	100,0	6,3	0,2	0,0	28,0	2,3
Полтавська	100,0	12,5	0,0	11,3	41,3	3,5
Рівненська	100,0	16,5	0,0	1,0	24,0	12,5
Сумська	100,0	14,1	0,1	7,7	34,9	3,4
Тернопільська	100,0	22,7	0,0	0,6	24,6	2,9
Харківська	100,0	6,4	0,0	1,8	30,7	4,5
Херсонська	100,0	22,3	0,1	0,2	26,8	3,2
Хмельницька	100,0	19,3	0,0	0,4	24,6	12,0
Черкаська	100,0	19,5	0,1	0,4	40,9	4,2
Чернівецька	100,0	19,2	0,1	0,2	17,9	3,5
Чернігівська	100,0	19,8	0,0	3,2	29,3	4,7
м.Київ	100,0	0,0	0,0	0,0	12,2	1,8
м.Севастополь	100,0	0,1	0,0	1,5	16,9	5,7

	Будівництво	Торгівля; ремонт автомобілів, побутових виробів та предметів особистого вжитку	Діяльність готелів та ресторанів	Діяльність транспортів та зв'язку	Фінансова діяльність
Україна	4,0	12,2	0,9	9,4	4,7
Автономна Республіка Крим	7,2	10,2	3,6	9,1	2,7
Вінницька	3,9	9,4	0,6	8,6	2,4
Волинська	3,8	16,6	0,9	10,7	3,6
Дніпропетровська	2,2	10,0	0,6	7,1	4,6
Донецька	2,5	10,5	0,6	6,0	3,4
Житомирська	4,5	10,7	0,9	7,6	2,1
Закарпатська	6,7	11,6	1,2	11,4	3,1
Запорізька	2,0	7,3	0,8	4,3	4,8
Івано-Франківська	5,4	12,2	0,8	10,2	3,8
Київська	4,7	13,8	1,0	12,2	1,2
Кіровоградська	3,7	9,3	0,4	11,7	2,2
Луганська	1,7	5,7	0,4	4,3	2,1
Львівська	5,8	11,4	1,2	11,8	4,2
Миколаївська	3,7	12,5	0,8	10,7	2,9
Одеська	4,6	10,2	1,1	21,5	4,9
Полтавська	2,9	6,5	0,5	7,0	2,2
Рівненська	7,8	7,8	1,0	8,4	3,0
Сумська	3,1	8,0	0,6	7,5	2,2
Тернопільська	4,9	11,4	0,6	9,0	2,4
Харківська	5,2	12,5	0,7	7,8	10,2
Херсонська	2,7	11,5	1,0	9,4	2,8
Хмельницька	4,6	9,3	0,5	7,0	2,7
Черкаська	3,2	8,5	0,7	5,9	1,7
Чернівецька	10,0	12,7	0,8	7,8	2,9
Чернігівська	3,1	8,8	0,7	8,1	2,5
м.Київ	4,9	22,0	1,5	12,7	8,7
м.Севастополь	6,8	17,8	1,6	13,1	5,7

	Операції з нерухомим майном, оренда, інжиніринг та надання послуг підприємцям	Державне управління	Освіта	Охорона здоров'я та надання соціальної допомоги	Надання комунальних та індивідуальних послуг; діяльність у сфері культури та спорту
Україна	9,0	3,1	3,6	2,8	1,7
Автономна Республіка Крим	9,1	5,0	4,7	7,6	2,4
Вінницька	4,2	4,8	5,2	3,8	1,4
Волинська	4,8	4,2	5,5	3,4	1,6
Дніпропетровська	6,1	1,5	2,3	1,9	1,1
Донецька	5,1	1,4	2,4	2,0	1,1
Житомирська	3,9	6,0	5,9	3,7	1,6
Закарпатська	5,2	4,6	6,4	4,2	1,9
Запорізька	4,0	2,3	2,9	2,3	1,0
Івано-Франківська	5,0	4,1	5,7	3,4	1,7
Київська	6,2	4,4	2,7	2,1	1,3
Кіровоградська	3,6	5,3	5,2	3,3	1,4
Луганська	3,3	2,4	2,9	2,3	1,0
Львівська	6,6	4,5	5,5	4,3	1,8
Миколаївська	5,1	3,6	3,8	2,6	1,3
Одеська	9,3	3,4	3,8	2,7	1,7
Полтавська	3,9	2,5	2,8	2,2	0,9
Рівненська	3,5	4,0	5,7	3,3	1,5
Сумська	5,4	4,1	4,6	2,8	1,5
Тернопільська	4,3	4,8	6,8	3,4	1,6
Харківська	9,6	2,7	4,0	2,3	1,6
Херсонська	4,2	4,5	5,7	3,7	1,9
Хмельницька	3,9	5,0	5,9	3,3	1,5
Черкаська	4,0	3,3	3,9	2,4	1,3
Чернівецька	4,7	6,4	7,5	4,0	2,3
Чернігівська	4,5	5,8	4,7	3,2	1,6
м.Київ	24,3	2,9	2,9	2,7	3,4
м.Севастополь	10,8	8,2	6,0	3,5	2,3

СТРУКТУРА ВИПУСКУ ЗА ВИДАМИ ЕКОНОМІЧНОЇ ДІЯЛЬНОСТІ У 2010 РОЦІ

(у фактичних цінах,
відсотків до підсумку)

	Всього	Сільське господарство, мисливство, лісове господарство	Рибальство, рибництво	Добувна промисловість	Переробна промисловість	Виробництво та розподілення електроенергії, газу та води
Україна	100,0	8,1	0,0	4,9	34,0	4,3
Автономна Республіка Крим	100,0	10,6	0,6	1,4	23,6	4,3
Вінницька	100,0	22,5	0,0	0,9	27,9	5,5
Волинська	100,0	17,3	0,0	1,3	29,3	2,4
Дніпропетровська	100,0	4,5	0,0	16,3	43,1	3,6
Донецька	100,0	3,1	0,0	8,1	50,8	5,1
Житомирська	100,0	17,6	0,0	4,1	28,0	3,2
Закарпатська	100,0	11,5	0,0	0,4	37,8	1,6
Запорізька	100,0	6,8	0,1	1,8	52,6	8,5
Івано-Франківська	100,0	12,4	0,0	5,6	23,4	8,5
Київська	100,0	13,3	0,0	0,2	31,7	4,0
Кіровоградська	100,0	20,4	0,0	3,7	30,0	3,0
Луганська	100,0	4,3	0,0	14,0	51,8	4,6
Львівська	100,0	9,2	0,0	2,3	27,8	3,9
Миколаївська	100,0	13,2	0,0	0,3	34,5	7,2
Одеська	100,0	7,6	0,1	0,0	28,5	2,4
Полтавська	100,0	11,1	0,0	11,9	45,4	3,0
Рівненська	100,0	16,0	0,0	1,5	27,6	13,9
Сумська	100,0	14,6	0,1	8,2	31,9	4,3
Тернопільська	100,0	22,4	0,0	0,8	24,4	3,2
Харківська	100,0	6,7	0,0	2,2	32,1	5,0
Херсонська	100,0	24,3	0,1	0,2	25,6	3,4
Хмельницька	100,0	20,6	0,0	0,4	24,9	10,3
Черкаська	100,0	19,0	0,1	0,5	44,4	3,9
Чернівецька	100,0	20,7	0,0	0,2	17,6	4,2
Чернігівська	100,0	19,5	0,0	3,9	28,6	4,3
м.Київ	100,0	0,0	0,0	0,0	12,5	2,1
м.Севастополь	100,0	0,1	0,0	1,8	21,4	5,3

	Будівництво	Торгівля; ремонт автомобілів, побутових виробів та предметів особистого вжитку	Діяльність готелів та ресторанів	Діяльність транспорту та зв'язку	Фінансова діяльність
Україна	4,1	12,3	1,0	8,8	4,0
Автономна Республіка Крим	7,6	10,1	3,7	8,3	2,3
Вінницька	5,3	9,2	0,5	7,7	1,6
Волинська	4,2	13,3	0,8	9,3	2,7
Дніпропетровська	2,1	8,7	0,6	6,5	3,5
Донецька	3,7	10,0	0,5	5,3	2,6
Житомирська	4,0	13,7	0,9	6,9	1,6
Закарпатська	4,7	10,3	1,1	9,6	1,9
Запорізька	2,0	7,6	0,8	4,2	3,2
Івано-Франківська	5,6	11,0	0,8	9,3	3,1
Київська	6,1	12,6	1,0	13,3	1,0
Кіровоградська	3,3	9,7	0,4	10,1	2,0
Луганська	1,7	5,9	0,4	4,3	1,9
Львівська	5,2	11,3	1,2	12,3	3,8
Миколаївська	4,4	10,9	0,9	10,4	2,0
Одеська	4,6	10,1	1,3	19,5	4,0
Полтавська	3,0	7,3	0,5	6,3	1,4
Рівненська	5,6	7,7	1,0	7,4	2,0
Сумська	2,8	9,7	0,7	7,6	1,8
Тернопільська	5,2	10,6	0,6	9,4	2,0
Харківська	4,9	11,6	0,7	7,6	8,9
Херсонська	3,1	11,8	1,2	8,2	2,1
Хмельницька	4,3	9,5	0,5	7,1	2,1
Черкаська	2,9	7,9	0,6	5,8	1,0
Чернівецька	8,1	12,5	0,8	7,7	2,2
Чернігівська	2,6	9,1	0,7	8,3	2,2
м.Київ	5,5	25,4	1,6	12,6	9,4
м.Севастополь	7,5	19,1	1,5	9,7	3,4

	Операції з нерухомим майном, оренда, інжиніринг та надання послуг підприємцям	Державне управління	Освіта	Охорона здоров'я та надання соціальної допомоги	Надання комунальних та індивідуальних послуг; діяльність у сфері культури та спорту
Україна	7,6	3,1	3,5	2,7	1,6
Автономна Республіка Крим	7,9	5,3	4,4	7,6	2,3
Вінницька	3,9	4,9	5,0	3,8	1,3
Волинська	5,2	4,1	5,4	3,3	1,4
Дніпропетровська	4,8	1,5	2,2	1,7	0,9
Донецька	4,4	1,4	2,2	1,8	1,0
Житомирська	3,7	5,7	5,6	3,5	1,5
Закарпатська	5,1	4,4	5,9	4,0	1,7
Запорізька	3,9	2,3	2,9	2,3	1,0
Івано-Франківська	4,9	4,3	5,8	3,6	1,7
Київська	6,8	4,1	2,7	2,1	1,1
Кіровоградська	2,7	5,0	5,2	3,3	1,2
Луганська	2,8	2,4	2,8	2,2	0,9
Львівська	6,9	4,7	5,3	4,4	1,7
Миколаївська	5,1	3,5	3,9	2,5	1,2
Одеська	9,6	3,6	4,1	2,9	1,7
Полтавська	3,1	2,1	2,3	1,9	0,7
Рівненська	3,2	3,9	5,5	3,3	1,4
Сумська	4,8	4,3	4,8	3,0	1,4
Тернопільська	4,5	4,9	6,8	3,8	1,4
Харківська	9,3	2,8	4,2	2,4	1,6
Херсонська	4,0	4,6	5,8	3,8	1,8
Хмельницька	4,0	5,1	6,3	3,5	1,4
Черкаська	3,8	3,1	3,7	2,3	1,0
Чернівецька	4,8	7,1	7,8	4,1	2,2
Чернігівська	4,7	6,2	4,9	3,4	1,6
м.Київ	19,9	2,6	2,8	2,6	3,0
м.Севастополь	10,1	8,3	6,0	3,5	2,3

СТРУКТУРА ВИПУСКУ ЗА ВИДАМИ ЕКОНОМІЧНОЇ ДІЯЛЬНОСТІ У 2011 РОЦІ

(у фактичних цінах,
відсотків до підсумку)

	Всього	Сільське господарство, мисливство, лісове господарство	Рибальство, рибництво	Добувна промисло- вість	Переробна промисло- вість	Виробництво та розподілення електроенергії, газу та води
Україна	100,0	9,0	0,0	5,4	33,8	4,7
Автономна						
Республіка Крим	100,0	11,5	0,5	1,5	23,4	4,6
Вінницька	100,0	24,8	0,0	0,9	26,4	6,2
Волинська	100,0	17,1	0,0	1,2	29,5	2,5
Дніпропетровська	100,0	5,0	0,0	17,2	42,6	4,1
Донецька	100,0	3,3	0,0	8,7	50,4	5,3
Житомирська	100,0	19,3	0,0	6,6	29,2	2,8
Закарпатська	100,0	12,5	0,0	0,4	36,8	1,6
Запорізька	100,0	7,4	0,1	1,9	53,0	9,0
Івано-Франківська	100,0	11,8	0,0	7,9	25,4	11,0
Київська	100,0	13,2	0,0	0,3	29,9	4,3
Кіровоградська	100,0	25,0	0,0	4,0	28,3	2,7
Луганська	100,0	4,3	0,0	13,5	53,9	4,8
Львівська	100,0	8,9	0,0	3,1	27,9	4,2
Миколаївська	100,0	15,1	0,1	0,4	33,9	7,7
Одеська	100,0	8,6	0,0	0,1	23,7	2,4
Полтавська	100,0	13,1	0,0	13,5	43,6	3,3
Рівненська	100,0	16,8	0,0	1,5	27,8	14,6
Сумська	100,0	16,5	0,1	6,8	32,3	4,2
Тернопільська	100,0	25,1	0,0	0,8	23,8	2,6
Харківська	100,0	8,7	0,0	2,0	31,8	5,4
Херсонська	100,0	27,2	0,1	0,3	25,1	3,1
Хмельницька	100,0	22,2	0,0	0,6	23,6	12,3
Черкаська	100,0	21,0	0,1	0,5	42,7	4,0
Чернівецька	100,0	22,1	0,1	0,2	16,3	3,2
Чернігівська	100,0	21,4	0,0	5,7	26,0	4,8
м.Київ	100,0	0,0	0,0	0,0	12,7	2,3
м.Севастополь	100,0	0,0	0,0	2,1	22,6	5,1

	Будівництво	Торгівля; ремонт автомобілів, побутових виробів та предметів особистого вжитку	Діяльність готелів та ресторанів	Діяльність транспортів та зв'язку	Фінансова діяльність
Україна	4,3	12,5	0,9	8,9	3,3
Автономна Республіка Крим	6,8	11,9	3,4	8,7	2,3
Вінницька	5,3	9,0	0,5	8,2	1,4
Волинська	5,1	13,1	0,7	9,8	2,5
Дніпропетровська	2,0	8,7	0,5	6,5	2,7
Донецька	4,1	10,2	0,5	5,5	1,9
Житомирська	4,3	9,9	0,8	6,8	1,5
Закарпатська	5,2	11,5	1,0	9,5	1,8
Запорізька	1,9	7,3	0,8	4,4	2,9
Івано-Франківська	5,7	9,9	0,7	8,2	2,4
Київська	6,6	12,8	0,8	14,9	0,8
Кіровоградська	3,4	8,6	0,3	10,5	1,7
Луганська	1,5	5,8	0,4	4,4	1,5
Львівська	5,1	13,3	1,0	11,6	3,2
Миколаївська	3,5	10,4	0,9	10,9	1,8
Одеська	5,6	11,4	1,3	21,4	3,8
Полтавська	2,9	5,2	0,4	6,7	1,3
Рівненська	4,5	8,6	0,9	7,3	1,8
Сумська	2,7	11,3	0,7	7,7	1,5
Тернопільська	4,2	11,1	0,7	10,5	1,7
Харківська	5,0	12,0	0,7	8,3	6,2
Херсонська	3,2	10,8	1,1	8,2	2,0
Хмельницька	3,7	8,9	0,5	7,8	1,8
Черкаська	2,7	8,8	0,5	6,0	0,9
Чернівецька	9,6	12,7	0,7	8,0	1,8
Чернігівська	2,9	9,6	0,6	8,4	2,0
м.Київ	6,3	26,9	1,5	12,4	8,5
м.Севастополь	6,9	19,3	1,5	8,9	3,1

	Операції з нерухомим майном, оренда, інжиніринг та надання послуг підприємцям	Державне управління	Освіта	Охорона здоров'я та надання соціальної допомоги	Надання комунальних та індивідуальних послуг; діяльність у сфері культури та спорту
Україна	7,6	2,6	3,1	2,4	1,5
Автономна Республіка Крим	7,8	4,9	3,9	6,5	2,3
Вінницька	4,0	4,1	4,4	3,5	1,3
Волинська	5,8	3,5	4,9	3,0	1,3
Дніпропетровська	5,0	1,3	1,9	1,6	0,9
Донецька	4,8	1,1	1,9	1,4	0,9
Житомирська	3,7	5,0	5,2	3,3	1,6
Закарпатська	4,7	3,8	5,5	4,0	1,7
Запорізька	3,8	1,9	2,6	2,1	0,9
Івано-Франківська	4,4	3,3	4,8	3,0	1,5
Київська	7,9	3,2	2,3	1,9	1,1
Кіровоградська	3,0	4,0	4,4	3,0	1,1
Луганська	2,8	2,0	2,3	1,9	0,9
Львівська	7,8	3,9	4,5	3,8	1,7
Миколаївська	4,9	3,1	3,5	2,4	1,4
Одеська	9,8	3,3	3,9	3,0	1,7
Полтавська	3,4	1,8	2,2	1,8	0,8
Рівненська	3,6	3,3	4,8	3,2	1,3
Сумська	4,7	3,4	4,1	2,7	1,3
Тернопільська	4,5	3,9	6,1	3,5	1,5
Харківська	9,8	2,4	3,8	2,3	1,6
Херсонська	4,1	4,1	5,4	3,5	1,8
Хмельницька	4,0	4,2	5,8	3,2	1,4
Черкаська	3,8	2,6	3,2	2,2	1,0
Чернівецька	6,0	6,1	6,9	3,9	2,4
Чернігівська	4,5	5,2	4,4	3,0	1,5
м.Київ	18,9	2,4	2,6	2,3	3,2
м.Севастополь	12,7	7,0	5,2	3,5	2,1

**СТРУКТУРА ВАЛОВОЇ ДОДАНОЇ ВАРТОСТІ
ЗА ВИДАМИ ЕКОНОМІЧНОЇ ДІЯЛЬНОСТІ У 2003 РОЦІ**

*(у фактичних цінах,
відсотків до підсумку)*

	Всього	Сільське господарство, мисливство, лісове господарство	Рибальство, рибництво	Добувна промисло- вість	Переробна промисло- вість	Виробництво та розподілення електроенергії, газу та води
Україна	100,0	11,9	0,1	4,4	20,3	5,0
Автономна						
Республіка Крим	100,0	13,0	0,7	1,7	12,0	3,2
Вінницька	100,0	30,0	0,1	0,3	18,0	4,1
Волинська	100,0	27,5	0,0	0,7	11,4	2,2
Дніпропетровська	100,0	8,5	0,0	11,7	31,2	4,2
Донецька	100,0	5,0	0,0	10,7	34,5	5,5
Житомирська	100,0	25,4	0,0	2,7	17,8	1,8
Закарпатська	100,0	23,7	0,0	0,4	13,6	1,3
Запорізька	100,0	9,1	0,1	1,1	35,5	10,8
Івано-Франківська	100,0	17,9	0,0	7,5	19,9	9,2
Київська	100,0	24,8	0,0	0,1	17,2	7,1
Кіровоградська	100,0	30,1	0,0	2,2	14,4	1,9
Луганська	100,0	8,3	0,0	16,1	26,7	4,5
Львівська	100,0	16,7	0,0	1,9	16,2	2,6
Миколаївська	100,0	14,4	0,0	0,1	21,0	8,9
Одеська	100,0	8,2	0,1	0,0	15,6	2,4
Полтавська	100,0	12,2	0,1	12,1	33,3	2,6
Рівненська	100,0	21,8	0,0	0,5	13,7	10,9
Сумська	100,0	21,0	0,1	14,3	20,0	3,3
Тернопільська	100,0	26,0	0,0	0,3	13,8	3,3
Харківська	100,0	12,0	0,0	2,3	17,8	5,8
Херсонська	100,0	19,6	0,1	0,0	24,3	3,5
Хмельницька	100,0	24,9	0,0	0,3	11,7	9,2
Черкаська	100,0	25,2	0,2	0,8	20,4	3,0
Чернівецька	100,0	22,9	0,0	0,1	12,6	1,7
Чернігівська	100,0	26,4	0,0	3,7	21,4	2,7
м.Київ	100,0	0,0	-	0,0	7,6	5,8
м.Севастополь	100,0	0,1	-	1,0	11,1	4,1

	Будівництво	Торгівля; ремонт автомобілів, побутових виробів та предметів особистого вжитку	Діяльність готелів та ресторанів	Діяльність транспорту та зв'язку	Фінансова діяльність
Україна	4,2	12,9	0,7	14,4	3,8
Автономна Республіка Крим	5,5	13,3	2,1	15,7	2,0
Вінницька	3,8	8,0	0,3	12,4	1,6
Волинська	4,6	16,2	0,7	13,1	2,2
Дніпропетровська	3,1	6,4	0,5	12,7	3,7
Донецька	2,9	12,4	0,4	11,3	3,3
Житомирська	2,9	11,2	0,8	11,7	1,6
Закарпатська	8,2	16,1	0,6	13,3	1,6
Запорізька	3,5	6,1	0,7	9,1	4,3
Івано-Франківська	4,9	8,0	0,4	13,3	2,6
Київська	7,0	7,2	0,8	12,1	1,9
Кіровоградська	3,6	8,6	0,3	15,9	1,6
Луганська	3,7	9,3	0,3	9,9	1,8
Львівська	5,1	11,4	0,7	18,4	2,9
Миколаївська	4,8	11,9	1,1	12,5	2,4
Одеська	5,1	8,4	0,7	35,3	2,9
Полтавська	4,3	6,3	0,4	11,8	1,9
Рівненська	5,2	13,1	0,9	12,1	1,7
Сумська	3,9	5,0	0,4	9,6	1,4
Тернопільська	4,0	12,6	0,5	14,2	1,7
Харківська	3,7	10,4	0,5	15,2	6,5
Херсонська	3,3	12,5	0,6	11,8	1,8
Хмельницька	4,6	12,3	0,3	11,9	1,3
Черкаська	3,5	11,5	0,5	11,1	1,5
Чернівецька	5,2	18,4	0,6	10,4	2,0
Чернігівська	3,0	8,7	0,6	11,2	2,0
м.Київ	4,5	26,2	0,9	16,0	8,3
м.Севастополь	8,8	21,0	0,9	13,9	4,2

	Операції з нерухомим майном, оренда, інжиніринг та надання послуг підприємцям	Державне управління	Освіта	Охорона здоров'я та надання соціальної допомоги	Надання комунальних та індивідуальних послуг; діяльність у сфері культури та спорту
Україна	6,9	4,2	5,6	3,7	1,9
Автономна Республіка Крим	6,1	6,3	7,1	8,8	2,5
Вінницька	3,0	5,6	6,8	4,7	1,3
Волинська	3,6	4,9	7,3	4,1	1,5
Дніпропетровська	6,2	2,4	4,6	3,2	1,6
Донецька	4,4	1,9	3,8	2,6	1,3
Житомирська	3,0	7,0	7,8	4,7	1,6
Закарпатська	3,0	4,8	7,1	4,6	1,7
Запорізька	5,5	2,8	5,6	3,8	2,0
Івано-Франківська	2,7	3,2	6,1	3,1	1,2
Київська	3,9	7,2	5,5	3,6	1,6
Кіровоградська	4,8	4,8	6,5	3,9	1,4
Луганська	5,0	3,6	5,5	3,7	1,6
Львівська	5,6	4,9	7,0	4,9	1,7
Миколаївська	5,5	4,8	6,8	4,2	1,6
Одеська	5,7	4,4	5,9	3,5	1,8
Полтавська	3,2	3,0	4,6	2,9	1,3
Рівненська	3,3	4,2	7,3	4,0	1,3
Сумська	4,5	4,4	6,7	3,9	1,5
Тернопільська	3,0	4,9	9,3	4,8	1,6
Харківська	9,8	3,5	7,5	3,2	1,8
Херсонська	3,5	4,9	7,8	4,7	1,6
Хмельницька	3,4	6,1	8,1	4,2	1,7
Черкаська	3,7	4,6	7,6	4,4	2,0
Чернівецька	4,8	5,4	9,7	4,4	1,8
Чернігівська	2,9	6,0	6,0	3,9	1,5
м.Київ	15,6	4,9	4,0	3,3	2,9
м.Севастополь	10,9	9,6	8,2	4,0	2,2

**СТРУКТУРА ВАЛОВОЇ ДОДАНОЇ ВАРТОСТІ
ЗА ВИДАМИ ЕКОНОМІЧНОЇ ДІЯЛЬНОСТІ У 2004 РОЦІ**

*(у фактичних цінах,
відсотків до підсумку)*

	Всього	Сільське господарство, мисливство, лісове господарство	Рибальство, рибництво	Добувна промисло- вість	Переробна промисло- вість	Виробництво та розподілення електроенергії, газу та води
Україна	100,0	11,7	0,0	3,9	20,2	3,9
Автономна						
Республіка Крим	100,0	12,6	0,6	1,7	12,7	3,4
Вінницька	100,0	29,7	0,0	0,4	16,5	4,2
Волинська	100,0	22,4	0,0	0,7	10,8	2,0
Дніпропетровська	100,0	8,0	0,0	10,7	29,6	3,8
Донецька	100,0	5,4	0,0	9,1	37,9	3,9
Житомирська	100,0	23,8	0,0	2,8	16,1	2,0
Закарпатська	100,0	19,9	0,0	0,5	16,2	1,4
Запорізька	100,0	10,5	0,1	1,0	36,5	7,8
Івано-Франківська	100,0	14,9	0,0	6,4	19,8	9,6
Київська	100,0	22,2	0,0	0,1	17,5	5,1
Кіровоградська	100,0	29,8	0,0	1,7	14,8	2,2
Луганська	100,0	9,0	0,0	14,2	27,8	3,8
Львівська	100,0	15,6	0,0	1,6	16,5	2,3
Миколаївська	100,0	17,3	0,0	0,2	18,9	9,5
Одеська	100,0	11,1	0,1	0,0	13,2	1,3
Полтавська	100,0	13,5	0,0	10,9	30,7	2,2
Рівненська	100,0	20,6	0,0	0,5	13,6	9,5
Сумська	100,0	19,5	0,1	13,6	22,5	2,8
Тернопільська	100,0	25,9	0,0	0,3	12,3	2,7
Харківська	100,0	11,8	0,0	2,1	17,0	4,2
Херсонська	100,0	24,1	0,1	0,0	20,6	2,9
Хмельницька	100,0	26,5	0,0	0,4	10,6	8,5
Черкаська	100,0	24,2	0,1	0,8	17,5	2,3
Чернівецька	100,0	23,3	0,0	0,1	10,7	2,6
Чернігівська	100,0	25,7	0,0	3,5	18,9	2,6
м.Київ	100,0	0,0	-	0,0	6,8	3,2
м.Севастополь	100,0	0,1	-	0,9	11,8	3,8

	Будівництво	Торгівля; ремонт автомобілів, побутових виробів та предметів особистого вжитку	Діяльність готелів та ресторанів	Діяльність транспортів та зв'язку	Фінансова діяльність
Україна	4,6	12,9	0,7	13,4	6,7
Автономна Республіка Крим	6,1	12,1	2,5	13,9	3,0
Вінницька	4,1	8,2	0,3	11,8	2,9
Волинська	5,0	22,5	0,6	11,9	3,6
Дніпропетровська	3,4	6,8	0,5	11,4	7,1
Донецька	2,7	12,1	0,4	9,2	6,0
Житомирська	3,1	14,9	0,7	10,7	2,4
Закарпатська	6,8	17,5	0,7	12,6	2,5
Запорізька	3,3	7,7	0,8	7,3	7,8
Івано-Франківська	5,6	9,5	0,4	12,2	4,6
Київська	7,1	8,0	0,8	12,1	3,4
Кіровоградська	5,6	8,1	0,4	14,9	2,9
Луганська	4,3	8,3	0,4	9,2	3,7
Львівська	5,4	10,5	0,8	16,8	5,1
Миколаївська	5,3	12,5	0,8	12,6	4,2
Одеська	6,8	8,8	0,8	29,6	6,2
Полтавська	4,3	9,3	0,4	10,6	3,3
Рівненська	6,4	14,2	1,0	11,2	3,1
Сумська	3,7	4,7	0,5	9,2	2,4
Тернопільська	4,3	12,7	0,7	13,3	3,1
Харківська	4,6	9,1	0,5	13,4	12,6
Херсонська	3,3	12,0	0,8	10,3	3,1
Хмельницька	5,8	11,7	0,3	10,6	2,2
Черкаська	8,7	10,5	0,6	11,7	2,5
Чернівецька	5,4	18,8	0,7	9,9	3,4
Чернігівська	4,2	8,8	0,7	10,7	3,4
м.Київ	4,3	24,1	1,0	17,7	12,8
м.Севастополь	5,7	22,9	1,1	15,1	6,2

	Операції з нерухомим майном, оренда, інжиніринг та надання послуг підприємцям	Державне управління	Освіта	Охорона здоров'я та надання соціальної допомоги	Надання комунальних та індивідуальних послуг; діяльність у сфері культури та спорту
Україна	7,4	4,4	5,1	3,4	1,7
Автономна Республіка Крим	6,8	6,8	6,9	8,7	2,2
Вінницька	3,6	6,0	6,6	4,5	1,2
Волинська	3,7	5,1	6,7	3,7	1,3
Дніпропетровська	7,7	2,5	4,1	3,0	1,4
Донецька	4,4	1,9	3,4	2,5	1,1
Житомирська	3,1	7,5	7,2	4,3	1,4
Закарпатська	3,6	5,2	7,0	4,5	1,6
Запорізька	5,3	2,7	4,5	3,2	1,5
Івано-Франківська	3,1	3,6	6,1	3,0	1,2
Київська	4,4	9,4	5,1	3,3	1,5
Кіровоградська	3,9	5,0	5,9	3,5	1,3
Луганська	5,4	3,9	5,0	3,6	1,4
Львівська	6,6	5,3	6,8	5,1	1,6
Миколаївська	4,6	4,5	5,2	3,1	1,3
Одеська	7,6	4,5	5,2	3,2	1,6
Полтавська	3,9	3,0	4,2	2,6	1,1
Рівненська	3,5	4,5	6,9	3,8	1,2
Сумська	4,9	4,9	6,3	3,4	1,5
Тернопільська	3,5	5,6	9,1	4,8	1,7
Харківська	10,4	3,6	6,4	2,7	1,6
Херсонська	4,4	5,2	7,3	4,4	1,5
Хмельницька	3,9	6,3	7,6	4,0	1,6
Черкаська	3,9	4,9	6,7	3,8	1,8
Чернівецька	4,5	5,6	9,2	4,2	1,6
Чернігівська	4,0	6,5	5,7	3,8	1,5
м.Київ	15,5	5,2	3,7	3,0	2,7
м.Севастополь	10,0	9,5	7,2	3,7	2,0

**СТРУКТУРА ВАЛОВОЇ ДОДАНОЇ ВАРТОСТІ
ЗА ВИДАМИ ЕКОНОМІЧНОЇ ДІЯЛЬНОСТІ У 2005 РОЦІ**

*(у фактичних цінах,
відсотків до підсумку)*

	Всього	Сільське господарство, мисливство, лісове господарство	Рибальство, рибництво	Добувна промисло- вість	Переробна промисло- вість	Виробництво та розподілення електроенергії, газу та води
Україна	100,0	10,2	0,1	4,5	21,9	3,8
Автономна						
Республіка Крим	100,0	11,5	0,6	2,0	14,1	3,4
Вінницька	100,0	25,4	0,0	0,5	18,4	4,6
Волинська	100,0	20,4	0,0	0,7	13,3	1,8
Дніпропетровська	100,0	7,0	0,0	12,7	32,6	3,5
Донецька	100,0	4,6	0,0	9,9	38,9	3,9
Житомирська	100,0	20,8	0,0	3,6	18,3	2,1
Закарпатська	100,0	17,5	0,0	0,5	17,2	1,4
Запорізька	100,0	8,8	0,1	1,2	38,7	8,0
Івано-Франківська	100,0	13,7	0,0	7,1	20,6	9,2
Київська	100,0	19,1	0,0	0,1	20,5	5,0
Кіровоградська	100,0	25,3	0,1	1,8	17,0	2,5
Луганська	100,0	8,2	0,0	15,7	31,3	4,0
Львівська	100,0	14,0	0,0	1,9	17,0	3,3
Миколаївська	100,0	13,7	0,0	0,2	20,8	8,7
Одеська	100,0	8,8	0,1	0,0	15,3	1,6
Полтавська	100,0	12,4	0,0	12,1	32,7	2,1
Рівненська	100,0	19,1	0,0	0,5	15,2	12,4
Сумська	100,0	17,2	0,1	15,0	24,0	2,5
Тернопільська	100,0	24,4	0,0	0,4	13,7	2,6
Харківська	100,0	9,9	0,0	2,4	19,3	4,7
Херсонська	100,0	22,3	0,1	0,0	19,5	2,9
Хмельницька	100,0	21,1	0,0	0,4	12,4	11,7
Черкаська	100,0	23,3	0,1	0,8	19,8	2,7
Чернівецька	100,0	22,4	0,0	0,1	11,8	2,6
Чернігівська	100,0	22,0	0,0	4,2	21,2	2,5
м.Київ	100,0	0,0	-	0,0	7,7	2,0
м.Севастополь	100,0	0,0	-	1,0	13,5	2,8

	Будівництво	Торгівля; ремонт автомобілів, побутових виробів та предметів особистого вжитку	Діяльність готелів та ресторанів	Діяльність транспортів та зв'язку	Фінансова діяльність
Україна	4,1	14,2	0,6	12,0	5,0
Автономна Республіка Крим	5,6	12,5	2,1	12,1	2,4
Вінницька	3,6	10,3	0,3	10,2	2,4
Волинська	4,9	23,3	0,5	10,1	3,3
Дніпропетровська	2,9	6,4	0,4	9,5	6,8
Донецька	2,5	12,0	0,4	8,2	5,4
Житомирська	3,3	13,8	0,6	9,0	2,1
Закарпатська	4,8	18,9	0,7	12,4	2,1
Запорізька	2,8	8,2	0,7	6,6	6,5
Івано-Франківська	5,8	9,5	0,4	10,7	4,7
Київська	6,0	9,4	0,7	10,9	2,9
Кіровоградська	4,2	9,1	0,3	14,6	2,6
Луганська	3,6	6,9	0,3	7,2	3,4
Львівська	4,5	11,3	0,7	14,9	4,3
Миколаївська	4,7	13,7	0,6	12,5	3,7
Одеська	6,5	8,9	0,7	28,3	5,6
Полтавська	3,7	9,7	0,3	8,9	2,9
Рівненська	4,3	13,6	0,7	10,3	2,7
Сумська	3,3	4,4	0,3	8,3	2,0
Тернопільська	4,2	14,7	0,5	10,9	2,5
Харківська	3,9	9,6	0,4	12,2	11,0
Херсонська	2,9	13,3	0,7	9,7	2,6
Хмельницька	4,3	12,7	0,3	9,1	2,2
Черкаська	6,1	12,3	0,5	9,3	2,5
Чернівецька	5,8	17,7	0,6	8,9	2,9
Чернігівська	3,6	9,2	0,5	9,6	3,6
м.Київ	4,8	29,9	0,8	16,2	6,2
м.Севастополь	4,5	22,5	0,9	13,5	6,9

	Операції з нерухомим майном, оренда, інжиніринг та надання послуг підприємцям	Державне управління	Освіта	Охорона здоров'я та надання соціальної допомоги	Надання комунальних та індивідуальних послуг; діяльність у сфері культури та спорту
Україна	7,7	5,2	5,3	3,5	1,9
Автономна					
Республіка Крим	8,4	7,6	6,6	8,6	2,5
Вінницька	4,3	7,0	6,9	4,7	1,4
Волинська	3,7	5,9	6,8	3,8	1,5
Дніпропетровська	7,1	2,8	4,0	2,9	1,4
Донецька	4,6	2,2	3,6	2,6	1,2
Житомирська	3,8	8,9	7,6	4,4	1,7
Закарпатська	4,1	6,6	7,4	4,6	1,8
Запорізька	5,7	3,5	4,5	3,2	1,5
Івано-Франківська	3,3	4,2	6,3	3,2	1,3
Київська	5,1	9,8	5,2	3,5	1,8
Кіровоградська	4,5	6,4	6,4	3,8	1,4
Луганська	5,3	4,5	4,8	3,4	1,4
Львівська	7,0	6,4	7,4	5,3	2,0
Миколаївська	5,4	5,7	5,5	3,4	1,4
Одеська	7,8	5,8	5,3	3,4	1,9
Полтавська	3,7	3,7	3,9	2,6	1,3
Рівненська	3,2	5,2	7,6	3,8	1,4
Сумська	5,1	6,2	6,5	3,5	1,6
Тернопільська	3,5	6,5	9,4	4,9	1,8
Харківська	10,5	4,8	6,6	3,0	1,7
Херсонська	5,1	6,6	8,0	4,6	1,7
Хмельницька	4,1	7,5	8,2	4,1	1,9
Черкаська	4,9	5,4	6,7	3,7	1,9
Чернівецька	4,4	7,1	9,4	4,3	2,0
Чернігівська	4,1	7,6	6,2	4,0	1,7
м.Київ	16,4	5,8	3,9	3,1	3,2
м.Севастополь	10,6	10,8	7,1	3,6	2,3

**СТРУКТУРА ВАЛОВОЇ ДОДАНОЇ ВАРТОСТІ
ЗА ВИДАМИ ЕКОНОМІЧНОЇ ДІЯЛЬНОСТІ У 2006 РОЦІ**

*(у фактичних цінах,
відсотків до підсумку)*

	Всього	Сільське господарство, мисливство, лісове господарство	Рибальство, рибництво	Добувна промисло- вість	Переробна промисло- вість	Виробництво та розподілення електроенергії, газу та води
Україна	100,0	8,4	0,0	4,5	22,5	3,8
Автономна						
Республіка Крим	100,0	8,7	0,5	2,0	13,2	3,2
Вінницька	100,0	22,3	0,0	0,5	18,6	4,9
Волинська	100,0	17,0	0,0	0,6	16,2	1,9
Дніпропетровська	100,0	5,6	0,0	12,6	32,8	3,6
Донецька	100,0	3,2	0,0	9,4	38,6	4,4
Житомирська	100,0	17,7	0,0	3,8	19,0	2,1
Закарпатська	100,0	15,0	0,0	0,5	21,0	1,5
Запорізька	100,0	7,4	0,0	1,2	40,0	8,0
Івано-Франківська	100,0	11,7	0,0	7,5	18,5	9,8
Київська	100,0	15,1	0,0	0,1	22,1	5,2
Кіровоградська	100,0	22,0	0,0	2,1	18,9	2,3
Луганська	100,0	6,1	0,0	16,0	32,6	4,5
Львівська	100,0	11,6	0,0	2,0	17,8	3,1
Миколаївська	100,0	12,2	0,0	0,3	22,1	7,0
Одеська	100,0	7,9	0,1	0,0	14,0	1,7
Полтавська	100,0	10,6	0,0	13,2	33,9	2,1
Рівненська	100,0	16,3	0,0	0,6	16,2	12,0
Сумська	100,0	14,8	0,1	14,1	24,7	2,6
Тернопільська	100,0	21,0	0,0	0,4	15,6	2,5
Харківська	100,0	7,4	0,0	2,3	19,2	4,8
Херсонська	100,0	20,1	0,1	0,1	17,4	2,8
Хмельницька	100,0	17,6	0,0	0,4	13,8	13,0
Черкаська	100,0	20,9	0,0	0,8	20,3	2,6
Чернівецька	100,0	18,9	0,0	0,1	12,5	2,8
Чернігівська	100,0	18,7	0,0	3,8	21,3	2,3
м.Київ	100,0	0,0	-	0,0	8,3	1,4
м.Севастополь	100,0	0,1	-	0,9	15,6	2,9

	Будівництво	Торгівля; ремонт автомобілів, побутових виробів та предметів особистого вжитку	Діяльність готелів та ресторанів	Діяльність транспорту та зв'язку	Фінансова діяльність
Україна	4,4	14,1	1,1	11,5	5,2
Автономна Республіка Крим	6,5	13,7	3,5	11,7	2,5
Вінницька	4,2	10,5	0,5	9,7	2,8
Волинська	5,9	18,9	0,9	10,0	3,3
Дніпропетровська	2,9	6,1	0,7	8,6	7,0
Донецька	2,9	12,6	0,9	7,8	5,4
Житомирська	3,3	12,2	0,8	9,4	2,4
Закарпатська	5,3	16,1	0,8	11,4	2,4
Запорізька	2,7	7,6	1,0	6,1	7,0
Івано-Франківська	6,2	10,5	0,6	10,1	4,7
Київська	6,0	9,1	1,4	11,5	3,2
Кіровоградська	5,0	9,2	0,4	13,7	2,7
Луганська	3,3	6,0	0,4	7,0	3,6
Львівська	5,1	10,4	1,3	15,2	3,9
Миколаївська	4,7	13,9	1,1	12,2	4,0
Одеська	6,7	10,1	1,3	26,4	6,1
Полтавська	3,4	9,8	0,4	8,3	2,9
Рівненська	4,1	13,9	1,0	9,5	3,3
Сумська	3,5	4,7	0,6	8,4	1,9
Тернопільська	4,4	14,4	0,8	11,5	2,3
Харківська	4,9	10,2	0,8	11,7	11,9
Херсонська	3,4	14,0	1,2	9,9	2,4
Хмельницька	4,6	11,0	0,5	9,4	2,4
Черкаська	5,6	13,4	0,7	8,8	2,5
Чернівецька	6,7	16,6	0,8	8,9	3,3
Чернігівська	4,0	9,9	0,8	10,1	3,6
м.Київ	4,9	29,6	1,9	15,4	6,3
м.Севастополь	3,9	20,7	1,1	16,2	6,0

	Операції з нерухомим майном, оренда, інжиніринг та надання послуг підприємцям	Державне управління	Освіта	Охорона здоров'я та надання соціальної допомоги	Надання комунальних та індивідуальних послуг; діяльність у сфері культури та спорту
Україна	8,0	5,4	5,4	3,6	2,1
Автономна Республіка Крим	8,6	7,8	6,6	8,7	2,8
Вінницька	4,6	7,7	7,2	4,9	1,6
Волинська	5,2	6,8	7,3	4,2	1,8
Дніпропетровська	8,8	2,9	4,0	2,9	1,5
Донецька	4,8	2,4	3,6	2,7	1,3
Житомирська	4,5	9,7	8,1	4,8	2,2
Закарпатська	4,2	7,1	7,6	4,8	2,3
Запорізька	5,8	3,7	4,6	3,3	1,6
Івано-Франківська	3,7	4,8	6,9	3,5	1,5
Київська	5,7	10,0	5,2	3,5	1,9
Кіровоградська	4,5	6,9	6,8	4,0	1,5
Луганська	5,7	4,8	4,9	3,5	1,6
Львівська	7,6	6,7	7,5	5,5	2,3
Миколаївська	6,1	5,9	5,6	3,4	1,5
Одеська	8,3	6,1	5,5	3,6	2,2
Полтавська	3,4	3,9	4,0	2,7	1,4
Рівненська	3,9	5,7	7,8	4,0	1,7
Сумська	5,4	6,8	6,8	3,7	1,9
Тернопільська	3,8	6,8	9,5	4,9	2,1
Харківська	10,3	5,0	6,6	3,0	1,9
Херсонська	5,6	7,2	8,5	5,0	2,3
Хмельницька	4,5	7,9	8,5	4,3	2,1
Черкаська	5,8	5,8	6,8	3,9	2,1
Чернівецька	5,3	7,8	9,6	4,5	2,2
Чернігівська	4,3	8,3	6,6	4,3	2,0
м.Київ	15,7	5,6	4,0	3,2	3,7
м.Севастополь	10,1	10,1	6,6	3,4	2,4

**СТРУКТУРА ВАЛОВОЇ ДОДАНОЇ ВАРТОСТІ
ЗА ВИДАМИ ЕКОНОМІЧНОЇ ДІЯЛЬНОСТІ У 2007 РОЦІ**

*(у фактичних цінах,
відсотків до підсумку)*

	Всього	Сільське господарство, мисливство, лісове господарство	Рибальство, рибництво	Добувна промисло- вість	Переробна промисло- вість	Виробництво та розподілення електроенергії, газу та води
Україна	100,0	7,2	0,0	4,8	21,9	3,5
Автономна						
Республіка Крим	100,0	8,2	0,3	2,0	13,5	3,3
Вінницька	100,0	18,6	0,0	0,7	19,2	4,7
Волинська	100,0	14,7	0,0	0,7	20,6	2,1
Дніпропетровська	100,0	4,4	0,0	13,9	30,6	3,2
Донецька	100,0	2,7	0,0	9,7	37,7	4,4
Житомирська	100,0	16,1	0,0	5,0	18,8	2,1
Закарпатська	100,0	13,8	0,0	0,5	23,1	1,5
Запорізька	100,0	6,3	0,0	1,4	41,1	7,7
Івано-Франківська	100,0	11,3	0,0	7,7	17,0	9,2
Київська	100,0	13,2	0,0	0,2	20,3	4,7
Кіровоградська	100,0	18,0	0,0	3,1	19,6	2,3
Луганська	100,0	5,7	0,0	16,4	33,7	4,3
Львівська	100,0	10,4	0,0	2,4	17,9	2,9
Миколаївська	100,0	9,2	0,0	0,5	22,2	6,9
Одеська	100,0	5,5	0,0	0,0	14,1	1,8
Полтавська	100,0	10,9	0,0	14,7	31,5	1,8
Рівненська	100,0	15,3	0,0	0,9	17,2	11,7
Сумська	100,0	14,3	0,1	14,3	24,3	2,5
Тернопільська	100,0	19,5	0,0	0,7	15,0	2,5
Харківська	100,0	6,9	0,0	2,2	18,2	3,8
Херсонська	100,0	15,8	0,1	0,2	19,0	2,5
Хмельницька	100,0	17,0	0,0	0,6	14,6	12,3
Черкаська	100,0	16,3	0,1	1,1	23,7	2,5
Чернівецька	100,0	18,7	0,0	0,1	13,4	2,6
Чернігівська	100,0	18,7	0,0	4,0	20,1	2,6
м.Київ	100,0	0,0	-	0,0	7,5	1,1
м.Севастополь	100,0	0,1	-	1,7	14,1	3,0

	Будівництво	Торгівля; ремонт автомобілів, побутових виробів та предметів особистого вжитку	Діяльність готелів та ресторанів	Діяльність транспорту та зв'язку	Фінансова діяльність
Україна	4,6	14,5	1,0	10,8	6,5
Автономна Республіка Крим	7,9	14,0	3,7	10,8	2,8
Вінницька	5,2	11,7	0,5	9,3	3,3
Волинська	5,5	16,9	0,9	10,7	3,6
Дніпропетровська	3,0	8,9	0,7	7,5	9,0
Донецька	3,2	12,8	0,8	7,1	6,1
Житомирська	3,8	12,9	0,7	8,6	2,5
Закарпатська	4,9	14,8	0,9	11,4	2,6
Запорізька	2,4	9,2	0,8	5,5	7,8
Івано-Франківська	5,9	11,2	0,6	10,0	5,2
Київська	6,2	15,0	1,2	9,6	3,3
Кіровоградська	4,2	10,4	0,4	13,8	3,3
Луганська	3,0	6,6	0,4	6,1	4,1
Львівська	6,1	11,6	1,2	13,9	4,3
Миколаївська	4,6	14,9	1,0	12,3	5,1
Одеська	6,1	11,4	1,2	23,5	7,5
Полтавська	3,1	11,7	0,4	7,3	3,2
Рівненська	4,4	13,1	0,9	9,8	3,9
Сумська	3,7	6,3	0,6	7,0	2,2
Тернопільська	4,6	13,8	0,7	14,0	2,7
Харківська	4,8	13,1	0,7	10,1	14,1
Херсонська	3,9	13,6	1,2	10,3	3,1
Хмельницька	4,7	11,2	0,5	9,1	2,6
Черкаська	5,6	13,9	0,7	8,2	2,8
Чернівецька	7,3	17,6	0,7	7,4	3,6
Чернігівська	4,7	9,8	0,7	9,9	3,7
м.Київ	5,7	25,5	1,7	14,5	8,9
м.Севастополь	4,7	21,4	1,1	13,1	6,6

	Операції з нерухомим майном, оренда, інжиніринг та надання послуг підприємцям	Державне управління	Освіта	Охорона здоров'я та надання соціальної допомоги	Надання комунальних та індивідуальних послуг; діяльність у сфері культури та спорту
Україна	9,7	5,1	5,0	3,4	2,0
Автономна Республіка Крим	8,3	7,6	6,2	8,4	3,0
Вінницька	5,1	7,9	7,1	5,0	1,7
Волинська	5,5	6,2	6,8	4,0	1,8
Дніпропетровська	8,6	2,7	3,6	2,6	1,3
Донецька	5,8	2,3	3,5	2,6	1,3
Житомирська	5,1	9,7	7,8	4,7	2,2
Закарпатська	5,5	6,7	7,4	4,7	2,2
Запорізька	5,7	3,5	4,1	3,1	1,4
Івано-Франківська	4,5	5,0	7,0	3,6	1,8
Київська	7,0	9,5	4,8	3,2	1,8
Кіровоградська	5,2	7,1	6,9	4,1	1,6
Луганська	6,1	4,4	4,6	3,2	1,4
Львівська	7,8	6,7	7,3	5,2	2,3
Миколаївська	6,8	6,0	5,5	3,4	1,6
Одеська	12,0	5,9	5,3	3,4	2,3
Полтавська	3,9	3,7	3,9	2,6	1,3
Рівненська	3,6	5,7	7,8	4,0	1,7
Сумська	6,4	6,4	6,5	3,6	1,8
Тернопільська	3,9	6,7	9,3	4,7	1,9
Харківська	11,3	4,4	5,9	2,7	1,8
Херсонська	6,5	7,5	8,8	5,1	2,4
Хмельницька	5,0	7,8	8,3	4,2	2,1
Черкаська	6,6	6,1	6,5	3,8	2,1
Чернівецька	5,3	7,5	9,1	4,2	2,5
Чернігівська	5,0	8,3	6,4	4,0	2,1
м.Київ	20,6	4,9	3,5	2,9	3,2
м.Севастополь	12,4	9,7	6,5	3,3	2,3

**СТРУКТУРА ВАЛОВОЇ ДОДАНОЇ ВАРТОСТІ
ЗА ВИДАМИ ЕКОНОМІЧНОЇ ДІЯЛЬНОСТІ У 2008 РОЦІ**

*(у фактичних цінах,
відсотків до підсумку)*

	Всього	Сільське господарство, мисливство, лісове господарство	Рибальство, рибництво	Добувна промисло- вість	Переробна промисло- вість	Виробництво та розподілення електроенергії, газу та води
Україна	100,0	7,6	0,0	6,3	19,1	3,4
Автономна Республіка Крим	100,0	9,7	0,4	2,1	12,3	3,2
Вінницька	100,0	20,9	0,0	1,0	16,4	4,9
Волинська	100,0	14,9	0,0	1,2	16,0	1,9
Дніпропетровська	100,0	4,2	0,0	20,6	24,7	2,6
Донецька	100,0	2,8	0,0	12,2	33,4	4,3
Житомирська	100,0	17,4	0,0	6,2	16,3	2,3
Закарпатська	100,0	13,2	0,0	0,6	20,7	1,5
Запорізька	100,0	6,6	0,0	2,2	34,8	7,5
Івано-Франківська	100,0	10,3	0,0	9,1	12,4	8,3
Київська	100,0	12,3	0,0	0,3	17,7	4,3
Кіровоградська	100,0	22,2	0,0	4,3	16,3	2,1
Луганська	100,0	5,7	0,0	19,0	29,8	4,0
Львівська	100,0	10,1	0,0	2,8	15,3	3,1
Миколаївська	100,0	13,5	0,0	0,6	18,4	6,7
Одеська	100,0	7,1	0,0	0,0	15,5	1,6
Полтавська	100,0	10,5	0,0	17,3	26,2	2,6
Рівненська	100,0	16,4	0,0	1,4	15,5	11,2
Сумська	100,0	13,3	0,0	15,4	21,7	2,3
Тернопільська	100,0	19,1	0,0	1,3	14,4	2,4
Харківська	100,0	5,7	0,0	2,6	17,2	3,4
Херсонська	100,0	22,5	0,1	0,2	15,9	2,2
Хмельницька	100,0	18,2	0,0	0,8	13,7	9,3
Черкаська	100,0	16,3	0,1	1,1	25,1	3,0
Чернівецька	100,0	17,7	0,0	0,1	11,4	2,8
Чернігівська	100,0	18,2	0,0	4,9	17,0	2,4
м.Київ	100,0	0,0	0,0	0,0	6,4	1,1
м.Севастополь	100,0	0,1	0,0	1,9	11,9	4,2

	Будівництво	Торгівля; ремонт автомобілів, побутових виробів та предметів особистого вжитку	Діяльність готелів та ресторанів	Діяльність транспортів та зв'язку	Фінансова діяльність
Україна	3,4	15,3	1,1	10,1	8,0
Автономна Республіка Крим	5,6	13,6	4,4	10,1	3,4
Вінницька	3,5	12,9	0,6	9,3	4,1
Волинська	3,9	18,7	0,9	11,9	4,6
Дніпропетровська	1,8	11,7	0,6	6,6	10,0
Донецька	2,3	13,8	0,8	7,2	7,5
Житомирська	3,0	13,4	0,7	8,5	2,8
Закарпатська	4,4	14,4	1,1	11,9	3,0
Запорізька	1,9	12,0	1,0	5,4	9,9
Івано-Франківська	4,9	13,4	0,7	10,6	6,6
Київська	4,6	19,0	1,4	10,1	3,9
Кіровоградська	2,8	10,6	0,4	12,6	3,6
Луганська	2,0	8,6	0,4	6,0	5,1
Львівська	4,7	12,7	1,3	12,7	5,5
Миколаївська	2,8	14,5	1,1	12,0	6,3
Одеська	3,7	11,9	1,3	21,0	8,7
Полтавська	2,6	9,7	0,5	8,0	4,6
Рівненська	3,5	12,1	0,9	9,2	5,2
Сумська	2,6	8,9	0,7	7,0	2,7
Тернопільська	4,0	14,8	0,7	11,2	3,4
Харківська	3,7	15,7	0,8	8,7	17,2
Херсонська	3,1	13,7	1,2	9,7	3,6
Хмельницька	3,6	13,8	0,6	8,6	3,4
Черкаська	3,4	14,2	0,7	8,0	3,0
Чернівецька	7,4	16,9	0,7	8,2	4,4
Чернігівська	2,9	12,0	0,8	10,1	4,5
м.Київ	4,4	24,4	1,9	13,6	11,8
м.Севастополь	4,6	19,7	1,2	11,7	8,2

	Операції з нерухомим майном, оренда, інжиніринг та надання послуг підприємцям	Державне управління	Освіта	Охорона здоров'я та надання соціальної допомоги	Надання комунальних та індивідуальних послуг; діяльність у сфері культури та спорту
Україна	9,9	5,2	5,1	3,4	2,1
Автономна Республіка Крим	9,5	8,2	6,1	8,3	3,1
Вінницька	5,3	7,3	7,2	4,9	1,7
Волинська	6,0	6,8	7,2	4,0	2,0
Дніпропетровська	7,9	2,4	3,2	2,4	1,3
Донецька	5,9	2,2	3,6	2,6	1,4
Житомирська	5,4	9,8	7,6	4,4	2,2
Закарпатська	6,8	7,3	7,9	4,8	2,4
Запорізька	6,0	3,8	4,3	3,1	1,5
Івано-Франківська	4,9	5,7	7,3	3,7	2,1
Київська	8,3	8,6	4,6	3,1	1,8
Кіровоградська	5,4	7,8	6,6	3,7	1,6
Луганська	5,9	4,3	4,6	3,1	1,5
Львівська	8,6	7,8	7,7	5,3	2,4
Миколаївська	7,0	6,6	5,6	3,3	1,6
Одеська	13,3	5,6	5,0	3,1	2,2
Полтавська	4,9	4,4	4,3	2,9	1,5
Рівненська	4,2	6,4	8,1	4,0	1,9
Сумська	6,4	7,1	6,6	3,5	1,8
Тернопільська	4,4	7,8	9,5	4,6	2,4
Харківська	10,5	4,5	5,7	2,6	1,7
Херсонська	5,6	7,3	7,9	4,5	2,5
Хмельницька	5,2	8,2	8,4	4,1	2,1
Черкаська	7,2	5,9	6,3	3,5	2,2
Чернівецька	5,3	9,1	9,3	4,1	2,6
Чернігівська	5,0	9,4	6,5	4,0	2,3
м.Київ	21,3	4,9	3,7	3,1	3,4
м.Севастополь	12,4	11,5	6,8	3,3	2,5

**СТРУКТУРА ВАЛОВОЇ ДОДАНОЇ ВАРТОСТІ
ЗА ВИДАМИ ЕКОНОМІЧНОЇ ДІЯЛЬНОСТІ У 2009 РОЦІ**

*(у фактичних цінах,
відсотків до підсумку)*

	Всього	Сільське господарство, мисливство, лісове господарство	Рибальство, рибництво	Добувна промисло- вість	Переробна промисло- вість	Виробництво та розподілення електроенергії, газу та води
Україна	100,0	7,8	0,0	4,8	16,7	3,8
Автономна Республіка Крим	100,0	9,3	0,4	1,6	11,5	3,1
Вінницька	100,0	20,4	0,0	0,6	14,8	5,3
Волинська	100,0	15,2	0,0	1,2	10,7	2,1
Дніпропетровська	100,0	4,6	0,0	16,7	22,8	3,2
Донецька	100,0	3,4	0,0	10,2	29,9	5,2
Житомирська	100,0	16,2	0,0	4,2	15,5	2,5
Закарпатська	100,0	13,8	0,0	0,4	13,7	1,6
Запорізька	100,0	7,3	0,1	1,9	29,8	8,6
Івано-Франківська	100,0	11,4	0,0	6,1	10,5	7,6
Київська	100,0	12,1	0,0	0,2	16,3	4,7
Кіровоградська	100,0	20,4	0,0	3,3	14,8	2,7
Луганська	100,0	5,5	0,0	15,4	30,2	4,6
Львівська	100,0	9,3	0,0	2,1	13,6	3,3
Миколаївська	100,0	13,4	0,0	0,3	17,3	6,5
Одеська	100,0	6,1	0,1	0,0	13,9	1,9
Полтавська	100,0	12,9	0,0	14,9	22,1	3,2
Рівненська	100,0	16,2	0,0	1,0	13,2	9,9
Сумська	100,0	13,4	0,1	9,4	20,7	2,9
Тернопільська	100,0	20,6	0,0	0,7	12,2	2,5
Харківська	100,0	5,7	0,0	2,2	15,9	3,5
Херсонська	100,0	21,2	0,1	0,1	15,8	2,4
Хмельницька	100,0	17,4	0,0	0,4	11,7	10,2
Черкаська	100,0	17,9	0,1	0,5	22,3	3,7
Чернівецька	100,0	17,9	0,0	0,2	9,2	2,9
Чернігівська	100,0	18,4	0,0	3,6	15,4	3,8
м.Київ	100,0	0,0	0,0	0,0	5,2	1,6
м.Севастополь	100,0	0,1	0,0	1,4	8,7	4,1

Продовження

	Будівництво	Торгівля; ремонт автомобілів, побутових виробів та предметів особистого вжитку	Діяльність готелів та ресторанів	Діяльність транспорту та зв'язку	Фінансова діяльність
Україна	2,5	15,3	0,9	11,5	7,9
Автономна Республіка Крим	4,2	12,9	3,5	10,8	4,4
Вінницька	2,5	12,4	0,5	10,9	4,1
Волинська	2,3	20,9	0,8	12,9	5,7
Дніпропетровська	1,5	13,0	0,6	9,0	8,2
Донецька	1,8	14,7	0,7	8,3	6,6
Житомирська	2,8	14,2	0,7	9,0	3,4
Закарпатська	4,2	15,9	1,1	12,7	4,6
Запорізька	1,6	11,5	0,9	6,7	9,2
Івано-Франківська	3,4	15,7	0,6	11,2	6,2
Київська	3,2	17,6	1,2	16,2	2,4
Кіровоградська	2,1	12,2	0,3	13,6	3,8
Луганська	1,4	8,9	0,4	6,8	4,5
Львівська	3,7	12,9	1,1	13,8	7,3
Миколаївська	2,3	15,8	0,8	14,1	5,2
Одеська	2,4	12,1	1,1	25,8	7,5
Полтавська	2,2	10,1	0,4	10,4	4,3
Рівненська	4,7	11,3	0,8	10,3	5,2
Сумська	2,0	8,7	0,6	10,2	3,7
Тернопільська	3,0	15,5	0,6	11,1	3,7
Харківська	3,4	15,7	0,6	9,7	16,2
Херсонська	1,7	13,7	1,0	10,6	4,4
Хмельницька	3,0	13,1	0,5	8,6	4,6
Черкаська	2,4	14,1	0,7	8,7	3,4
Чернівецька	5,3	16,6	0,7	8,7	4,5
Чернігівська	2,0	11,9	0,6	10,2	4,2
м.Київ	2,7	22,7	1,5	12,3	12,9
м.Севастополь	3,5	21,6	1,1	13,6	7,6

	Операції з нерухомим майном, оренда, інжиніринг та надання послуг підприємцям	Державне управління	Освіта	Охорона здоров'я та надання соціальної допомоги	Надання комунальних та індивідуальних послуг; діяльність у сфері культури та спорту
Україна	11,4	5,5	5,8	4,1	2,0
Автономна Республіка Крим	10,8	8,3	6,7	9,8	2,7
Вінницька	5,4	7,7	8,1	5,6	1,7
Волинська	6,0	6,9	8,5	4,8	2,0
Дніпропетровська	9,3	2,8	3,9	3,1	1,3
Донецька	7,2	2,8	4,4	3,4	1,4
Житомирська	5,1	10,4	8,8	5,2	2,0
Закарпатська	6,8	7,5	9,5	5,9	2,3
Запорізька	6,7	4,8	5,4	4,0	1,5
Івано-Франківська	5,9	6,3	8,6	4,4	2,1
Київська	8,4	8,0	4,8	3,3	1,6
Кіровоградська	4,7	8,2	7,7	4,6	1,6
Луганська	5,8	5,1	5,7	4,1	1,6
Львівська	8,5	7,7	8,5	6,0	2,2
Миколаївська	6,9	6,1	6,0	3,7	1,6
Одеська	12,0	5,9	5,6	3,6	2,0
Полтавська	5,5	4,7	4,8	3,3	1,2
Рівненська	4,5	6,7	9,4	4,9	1,9
Сумська	7,6	7,4	7,4	4,1	1,8
Тернопільська	4,9	7,9	10,2	5,1	2,0
Харківська	11,4	4,6	6,3	3,0	1,8
Херсонська	5,5	7,4	8,5	5,1	2,5
Хмельницька	5,2	8,7	9,7	5,0	1,9
Черкаська	6,4	6,7	7,2	4,0	1,9
Чернівецька	5,4	9,5	11,1	5,1	2,9
Чернігівська	5,9	9,8	7,4	4,7	2,1
м.Київ	25,6	4,6	4,0	3,6	3,3
м.Севастополь	12,3	12,0	7,8	3,8	2,4

**СТРУКТУРА ВАЛОВОЇ ДОДАНОЇ ВАРТОСТІ
ЗА ВИДАМИ ЕКОНОМІЧНОЇ ДІЯЛЬНОСТІ У 2010 РОЦІ**

*(у фактичних цінах,
відсотків до підсумку)*

	Всього	Сільське господарство, мисливство, лісове господарство	Рибальство, рибництво	Добувна промисло- вість	Переробна промисло- вість	Виробництво та розподілення електроенергії, газу та води
Україна	100,0	8,3	0,0	6,6	15,8	3,5
Автономна Республіка Крим	100,0	9,6	0,3	1,9	11,0	3,8
Вінницька	100,0	21,6	0,0	1,0	13,7	4,6
Волинська	100,0	16,9	0,0	1,9	11,8	1,9
Дніпропетровська	100,0	4,7	0,0	22,9	21,8	3,0
Донецька	100,0	3,8	0,0	12,9	28,4	4,5
Житомирська	100,0	16,3	0,0	5,3	13,3	2,9
Закарпатська	100,0	13,4	0,0	0,5	17,1	1,4
Запорізька	100,0	8,9	0,1	2,8	27,9	7,9
Івано-Франківська	100,0	12,7	0,0	7,5	10,2	6,4
Київська	100,0	13,5	0,0	0,2	14,0	4,0
Кіровоградська	100,0	19,8	0,0	4,5	16,0	2,3
Луганська	100,0	5,0	0,0	20,7	25,8	4,5
Львівська	100,0	9,6	0,0	2,9	11,8	2,7
Миколаївська	100,0	15,9	0,0	0,4	16,6	5,8
Одеська	100,0	7,7	0,0	0,0	12,8	2,0
Полтавська	100,0	12,9	0,0	17,8	21,8	2,8
Рівненська	100,0	15,9	0,0	1,7	13,8	11,0
Сумська	100,0	13,4	0,1	10,9	17,4	3,5
Тернопільська	100,0	19,4	0,0	0,9	10,9	2,6
Харківська	100,0	6,4	0,0	3,1	14,8	3,5
Херсонська	100,0	23,6	0,1	0,2	14,0	2,3
Хмельницька	100,0	18,4	0,0	0,6	10,3	8,5
Черкаська	100,0	19,5	0,1	0,8	22,0	3,1
Чернівецька	100,0	18,7	0,0	0,2	8,4	3,3
Чернігівська	100,0	18,3	0,0	4,8	13,6	3,2
м.Київ	100,0	0,0	0,0	0,0	4,6	1,6
м.Севастополь	100,0	0,1	0,0	1,8	10,4	3,7

	Будівництво	Торгівля; ремонт автомобілів, побутових виробів та предметів особистого вжитку	Діяльність готелів та ресторанів	Діяльність транспорту та зв'язку	Фінансова діяльність
Україна	3,3	16,5	1,0	11,1	7,0
Автономна Республіка Крим	5,4	13,3	3,7	10,1	3,7
Вінницька	4,1	13,1	0,6	10,0	2,8
Волинська	3,2	18,1	0,9	11,6	4,7
Дніпропетровська	1,8	12,1	0,6	8,7	6,6
Донецька	3,3	15,5	0,7	7,5	5,3
Житомирська	2,9	18,5	0,7	8,2	2,7
Закарпатська	3,8	15,9	1,1	11,7	3,1
Запорізька	2,0	13,3	1,1	6,9	6,5
Івано-Франківська	4,3	15,1	0,7	10,5	5,1
Київська	5,0	17,0	1,2	17,0	2,0
Кіровоградська	2,3	13,8	0,4	12,2	3,4
Луганська	1,7	9,9	0,5	7,1	4,0
Львівська	4,0	13,6	1,2	14,7	6,5
Миколаївська	3,3	14,9	0,9	14,2	3,7
Одеська	3,1	12,9	1,3	23,9	6,3
Полтавська	2,7	12,2	0,5	9,7	2,8
Рівненська	4,4	12,3	0,9	9,4	3,7
Сумська	2,1	11,4	0,6	10,1	3,1
Тернопільська	3,9	15,3	0,6	11,8	3,4
Харківська	3,9	15,4	0,8	9,8	14,7
Херсонська	2,3	14,9	1,2	9,3	3,4
Хмельницька	3,5	14,1	0,6	9,2	3,7
Черкаська	2,7	14,5	0,7	8,8	2,2
Чернівецька	5,3	16,8	0,7	8,7	3,4
Чернігівська	2,0	12,8	0,7	10,6	3,8
м.Київ	3,6	26,7	1,5	12,6	14,2
м.Севастополь	4,9	24,6	1,2	10,6	4,8

	Операції з нерухомим майном, оренда, інжиніринг та надання послуг підприємцям	Державне управління	Освіта	Охорона здоров'я та надання соціальної допомоги	Надання комунальних та індивідуальних послуг; діяльність у сфері культури та спорту
Україна	10,0	5,2	5,6	4,2	1,9
Автономна Республіка Крим	9,7	8,5	6,2	10,2	2,6
Вінницька	5,1	7,6	8,0	6,1	1,7
Волинська	6,7	6,6	8,6	5,2	1,9
Дніпропетровська	7,5	2,7	3,5	3,0	1,1
Донецька	6,7	2,7	4,0	3,3	1,4
Житомирська	4,8	9,3	8,0	5,2	1,9
Закарпатська	7,2	7,2	9,2	6,2	2,2
Запорізька	6,6	4,7	5,5	4,4	1,4
Івано-Франківська	5,9	6,2	8,4	4,9	2,1
Київська	9,2	7,3	4,6	3,5	1,5
Кіровоградська	3,6	7,6	7,7	4,9	1,5
Луганська	4,8	5,0	5,5	4,1	1,4
Львівська	8,9	7,6	8,0	6,4	2,1
Миколаївська	7,0	5,8	6,0	3,9	1,6
Одеська	12,2	5,9	5,8	4,0	2,1
Полтавська	4,6	3,9	4,1	3,2	1,0
Рівненська	4,2	6,4	9,1	5,3	1,9
Сумська	6,5	7,2	7,5	4,4	1,8
Тернопільська	5,3	7,9	10,2	5,9	1,9
Харківська	11,4	4,6	6,4	3,4	1,8
Херсонська	5,2	7,1	8,5	5,4	2,5
Хмельницька	5,2	8,5	10,1	5,5	1,8
Черкаська	6,4	6,4	7,0	4,1	1,7
Чернівецька	5,4	9,7	11,1	5,5	2,8
Чернігівська	6,0	9,6	7,4	5,1	2,1
м.Київ	21,0	4,0	3,7	3,6	2,9
м.Севастополь	11,7	11,7	7,9	4,1	2,5

**СТРУКТУРА ВАЛОВОЇ ДОДАНОЇ ВАРТОСТІ
ЗА ВИДАМИ ЕКОНОМІЧНОЇ ДІЯЛЬНОСТІ У 2011 РОЦІ**

*(у фактичних цінах,
відсотків до підсумку)*

	Всього	Сільське господарство, мисливство, лісове господарство	Рибальство, рибництво	Добувна промисло- вість	Переробна промисло- вість	Виробництво та розподілення електроенергії, газу та води
Україна	99,9	9,5	0,0	7,5	14,3	3,9
Автономна Республіка Крим	100,0	10,9	0,3	2,0	9,9	4,0
Вінницька	100,0	23,6	0,0	1,0	12,0	5,2
Волинська	100,0	16,8	0,0	1,8	10,8	2,0
Дніпропетровська	100,0	5,8	0,0	25,2	19,3	3,4
Донецька	100,0	4,3	0,0	14,7	25,3	5,0
Житомирська	100,0	18,4	0,0	9,0	12,7	2,6
Закарпатська	100,0	15,2	0,0	0,5	15,2	1,5
Запорізька	100,0	9,9	0,1	3,3	25,9	8,6
Івано-Франківська	100,0	12,7	0,0	11,4	10,0	8,6
Київська	100,0	13,9	0,0	0,3	11,6	4,2
Кіровоградська	100,0	25,1	0,0	5,0	13,8	2,1
Луганська	100,0	5,6	0,0	21,6	24,8	4,8
Львівська	100,0	9,8	0,0	4,0	10,8	3,0
Миколаївська	100,0	17,9	0,1	0,5	15,0	6,2
Одеська	100,0	8,4	0,0	0,1	9,7	1,9
Полтавська	100,0	14,4	0,0	21,0	19,4	3,0
Рівненська	100,0	17,6	0,0	1,8	12,4	11,7
Сумська	100,0	15,1	0,0	9,5	16,4	3,6
Тернопільська	100,0	22,7	0,0	1,0	9,4	2,1
Харківська	100,0	9,1	0,0	2,9	13,3	3,9
Херсонська	100,0	27,3	0,1	0,2	12,6	2,1
Хмельницька	100,0	20,9	0,0	0,8	8,6	10,2
Черкаська	100,0	22,6	0,1	0,8	19,1	3,1
Чернівецька	100,0	20,5	0,0	0,3	7,4	2,6
Чернігівська	100,0	19,7	0,0	7,3	11,6	3,6
м.Київ	100,0	0,0	0,0	0,0	4,4	1,8
м.Севастополь	100,0	0,0	0,0	2,2	10,0	3,6

	Будівництво	Торгівля; ремонт автомобілів, побутових виробів та предметів особистого вжитку	Діяльність готелів та ресторанів	Діяльність транспортів та зв'язку	Фінансова діяльність
Україна	3,2	17,5	1,0	11,4	5,5
Автономна Республіка Крим	4,4	16,1	3,5	10,4	3,3
Вінницька	4,0	13,2	0,6	10,9	2,3
Волинська	3,7	18,6	0,8	12,5	4,0
Дніпропетровська	1,6	12,7	0,6	8,7	5,3
Донецька	3,6	16,6	0,7	7,9	4,1
Житомирська	3,0	14,1	0,7	8,1	2,3
Закарпатська	3,9	17,5	1,1	11,5	2,8
Запорізька	1,9	13,3	1,1	7,4	5,9
Івано-Франківська	4,2	14,3	0,7	9,4	3,9
Київська	5,1	17,8	1,0	18,7	1,6
Кіровоградська	2,4	12,6	0,3	12,5	2,6
Луганська	1,5	10,6	0,5	7,4	3,2
Львівська	3,6	16,6	1,1	14,1	5,3
Миколаївська	2,4	14,8	1,0	15,0	3,2
Одеська	3,4	14,6	1,4	25,2	5,8
Полтавська	2,4	9,1	0,5	10,5	2,4
Рівненська	3,5	13,6	0,9	9,4	3,0
Сумська	2,0	14,5	0,7	10,2	2,5
Тернопільська	3,0	16,5	0,7	13,2	2,5
Харківська	3,6	16,9	0,8	10,6	10,4
Херсонська	2,2	14,0	1,2	9,1	3,2
Хмельницька	2,8	13,5	0,5	10,1	3,2
Черкаська	2,3	16,2	0,7	9,1	1,7
Чернівецька	6,0	17,1	0,7	8,8	2,7
Чернігівська	2,0	13,4	0,6	10,2	3,2
м.Київ	3,8	29,7	1,6	12,6	11,1
м.Севастополь	4,2	25,7	1,2	9,7	4,2

	Операції з нерухомим майном, оренда, інжиніринг та надання послуг підприємцям	Державне управління	Освіта	Охорона здоров'я та надання соціальної допомоги	Надання комунальних та індивідуальних послуг; діяльність у сфері культури та спорту
Україна	10,2	4,9	5,3	3,9	1,9
Автономна Республіка Крим	9,7	8,3	5,8	8,8	2,6
Вінницька	5,4	6,9	7,4	5,7	1,8
Волинська	7,7	6,3	8,3	4,8	1,9
Дніпропетровська	7,7	2,5	3,3	2,8	1,1
Донецька	7,5	2,4	3,8	2,8	1,3
Житомирська	4,9	9,0	8,0	5,1	2,1
Закарпатська	6,6	6,6	9,1	6,2	2,3
Запорізька	6,8	4,5	5,5	4,3	1,5
Івано-Франківська	5,6	5,4	7,5	4,3	2,0
Київська	10,8	6,2	4,2	3,1	1,5
Кіровоградська	4,1	6,6	6,9	4,5	1,5
Луганська	5,1	4,5	5,0	3,8	1,6
Львівська	10,1	6,8	7,1	5,6	2,1
Миколаївська	7,0	5,6	5,8	3,7	1,8
Одеська	12,2	5,6	5,6	4,0	2,1
Полтавська	5,3	3,7	4,0	3,1	1,2
Рівненська	4,9	5,9	8,3	5,3	1,7
Сумська	6,6	6,2	6,9	4,1	1,7
Тернопільська	5,4	6,6	9,5	5,4	2,0
Харківська	12,8	4,2	6,3	3,3	1,9
Херсонська	5,5	6,7	8,2	5,1	2,5
Хмельницька	5,2	7,6	9,7	5,0	1,9
Черкаська	6,4	5,7	6,4	4,1	1,7
Чернівецька	6,6	9,0	10,1	5,2	3,0
Чернігівська	5,7	8,9	7,1	4,7	2,0
м.Київ	20,7	4,0	3,8	3,4	3,1
м.Севастополь	14,4	10,9	7,2	4,3	2,4

**СТРУКТУРА ВИПУСКУ
ЗА ВИДАМИ ЕКОНОМІЧНОЇ ДІЯЛЬНОСТІ В ЦІЛОМУ ПО УКРАЇНІ
У 2011 РОЦІ**

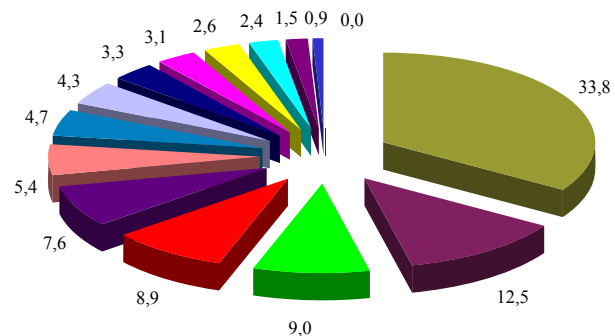

- Переробна промисловість
- Торгівля; ремонт автомобілів, побутових виробів та предметів особистого вжитку
- Сільське господарство, мисливство, лісове господарство
- Діяльність транспорту та зв'язку
- Операції з нерухомим майном, оренда, інжиніринг та надання послуг підприємцям
- Добувна промисловість
- Виробництво та розподілення електроенергії, газу та води
- Будівництво
- Фінансова діяльність
- Освіта
- Державне управління
- Охорона здоров'я та надання соціальної допомоги
- Надання комунальних та індивідуальних послуг; діяльність у сфері культури та спорту
- Діяльність готелів та ресторанів
- Рибацьство, рибицтво

**СТРУКТУРА ВАЛОВОЇ ДОДАНОЇ ВАРТОСТІ
ЗА ВИДАМИ ЕКОНОМІЧНОЇ ДІЯЛЬНОСТІ В ЦІЛОМУ ПО УКРАЇНІ
У 2011 РОЦІ**

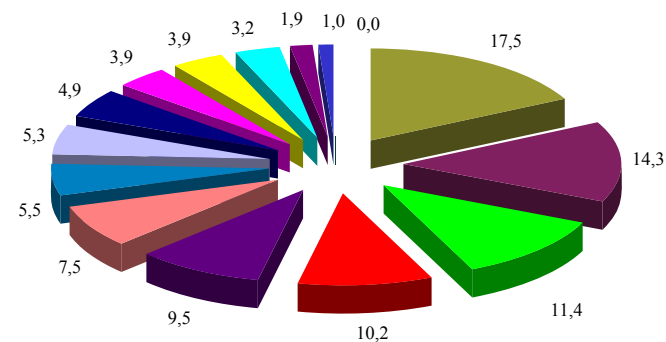

- Торгівля; ремонт автомобілів, побутових виробів та предметів особистого вжитку
- Переробна промисловість
- Діяльність транспорту та зв'язку
- Операції з нерухомим майном, оренда, інжиніринг та надання послуг підприємцям
- Сільське господарство, мисливство, лісове господарство
- Добувна промисловість
- Фінансова діяльність
- Освіта
- Державне управління
- Виробництво та розподілення електроенергії, газу та води
- Охорона здоров'я та надання соціальної допомоги
- Будівництво
- Надання комунальних та індивідуальних послуг; діяльність у сфері культури та спорту
- Діяльність готелів та ресторанів
- Рибацьство, рибицтво

**ІНДЕКСИ ФІЗИЧНОГО ОБСЯГУ
ВИПУСКУ ТА ВАЛОВОЇ ДОДАНОЇ ВАРТОСТІ
ЗА ВИДАМИ ЕКОНОМІЧНОЇ ДІЯЛЬНОСТІ
ЗА 2003-2011 РОКИ**

**ІНДЕКСИ ФІЗИЧНОГО ОБСЯГУ ВИПУСКУ
ЗА ВИДАМИ ЕКОНОМІЧНОЇ ДІЯЛЬНОСТІ**

(у цінах попереднього року, відсотків)

	Сільське господарство, мисливство, лісове господарство									Рибальство, рибництво								
	2003	2004	2005	2006	2007	2008	2009	2010	2011	2003	2004	2005	2006	2007	2008	2009	2010	2011
Україна	89,3	119,6	99,9	102,5	93,9	116,5	98,0	98,8	119,6	89,8	97,3	119,1	88,7	91,2	102,4	105,1	85,1	96,7
Автономна																		
Республіка Крим	96,5	111,9	105,0	102,8	112,9	117,9	104,5	95,7	112,5	78,4	94,8	117,3	89,2	85,3	112,8	76,1	94,5	89,0
Вінницька	87,3	116,6	102,2	105,7	92,8	124,9	96,6	100,2	118,8	100,2	85,9	114,3	100,0	100,0	100,0	100,0	118,8	100,0
Волинська	98,8	108,5	99,9	98,7	102,5	100,8	100,1	102,3	109,2	117,2	83,4	150,0	133,3	125,0	62,5	80,0	125,0	116,7
Дніпропетровська	86,1	122,0	106,5	105,0	86,1	130,1	94,9	101,1	117,4	109,7	101,6	91,7	83,3	100,0	91,7	107,7	106,7	111,1
Донецька	76,3	137,8	102,0	94,7	90,6	113,4	95,9	101,9	119,6	109,6	104,0	82,4	86,7	84,6	125,0	96,0	92,3	140,6
Житомирська	99,8	111,1	97,5	102,0	93,4	106,1	102,3	101,4	113,4	93,9	80,6	150,0	133,3	100,0	60,0	80,0	120,0	100,0
Закарпатська	102,1	99,6	89,1	99,5	99,8	101,6	102,7	98,2	106,2	112,1	133,3	100,0	75,0	100,0	100,0	85,7	100,0	100,0
Запорізька	74,7	136,9	105,3	105,7	79,0	132,7	88,1	102,2	114,0	86,8	145,1	128,6	73,3	126,1	103,0	108,1	103,1	98,6
Івано-Франківська	97,2	101,8	99,5	102,3	102,8	92,5	107,7	101,2	114,8	101,6	121,0	100,0	85,7	114,3	88,9	112,5	80,0	120,0
Київська	96,1	112,4	106,1	108,7	100,9	104,1	97,8	100,1	118,2	91,2	107,6	114,3	88,9	111,1	109,1	72,7	112,5	91,7
Кіровоградська	82,5	125,2	99,1	101,2	72,3	150,4	88,9	102,0	121,8	119,1	127,6	150,0	80,0	112,5	100,0	112,5	111,1	41,7
Луганська	94,9	115,2	119,5	94,8	92,9	118,0	87,5	91,4	124,0	95,5	86,1	200,0	125,0	120,0	85,7	125,0	100,0	83,3
Львівська	96,9	101,9	98,2	105,3	101,0	99,8	101,0	96,7	113,9	88,9	99,1	115,4	75,0	100,0	93,3	105,6	79,2	72,7
Миколаївська	72,6	155,1	88,4	109,5	61,8	176,9	100,1	100,9	112,3	108,0	121,2	140,0	128,6	100,0	63,6	183,3	75,0	460,0
Одеська	82,7	143,4	82,9	104,4	62,3	158,8	91,0	109,4	106,5	120,1	70,9	151,5	88,7	77,1	67,5	484,4	39,9	51,5
Полтавська	85,0	129,6	104,3	103,6	101,9	112,3	99,5	89,7	135,6	108,9	86,7	110,0	116,7	100,0	100,0	53,3	76,5	107,1
Рівненська	93,6	111,3	93,9	104,7	104,3	101,8	99,6	102,8	110,2	108,0	118,1	166,7	100,0	120,0	85,7	100,0	72,7	111,1
Сумська	94,2	108,7	95,8	97,2	102,8	106,3	98,9	90,9	134,6	89,0	116,4	142,9	75,0	100,0	100,0	126,3	100,0	85,7
Тернопільська	93,1	109,8	98,5	108,3	103,4	101,4	101,4	94,9	125,4	113,8	69,8	100,0	100,0	100,0	100,0	166,7	114,3	90,0
Харківська	83,0	118,2	107,3	91,0	102,9	106,9	88,7	88,8	148,3	118,0	104,7	100,0	100,0	77,8	125,0	111,1	83,3	118,2
Херсонська	77,8	144,6	100,1	105,8	80,7	141,4	100,8	103,0	121,9	121,3	106,9	133,3	76,9	86,4	85,7	109,5	87,5	141,7
Хмельницька	87,8	120,6	87,6	103,3	107,4	102,3	103,4	100,0	115,5	105,4	86,1	125,0	100,0	100,0	100,0	77,8	28,6	133,3
Черкаська	93,7	122,7	106,1	105,4	95,4	128,8	108,4	104,4	116,6	110,7	101,1	94,4	84,2	100,0	104,5	118,2	92,5	93,0
Чернівецька	91,0	114,1	101,0	101,0	105,5	100,5	102,6	103,5	110,5	103,4	116,5	100,0	100,0	60,0	100,0	120,0	100,0	162,5
Чернігівська	100,9	115,5	90,3	101,2	104,5	103,3	97,6	88,0	129,0	110,6	128,4	80,0	100,0	150,0	100,0	100,0	100,0	100,0
м.Київ	130,7	102,0	100,0	92,3	94,4	116,7	67,9	185,0	102,2	-	-	-	-	-	-	-	-	-
м.Севастополь	149,2	82,0	100,0	100,0	133,3	100,0	140,0	114,3	77,8	-	-	-	-	-	-	-	-	-

	Добувна промисловість									Переробна промисловість								
	2003	2004	2005	2006	2007	2008	2009	2010	2011	2003	2004	2005	2006	2007	2008	2009	2010	2011
Україна	105,6	104,1	104,4	105,8	102,7	97,6	89,4	103,7	107,2	117,6	114,6	103,0	106,3	111,7	96,8	73,5	113,9	108,2
Автономна																		
Республіка Крим	107,2	109,9	110,1	104,9	96,5	91,8	90,2	91,9	100,4	120,1	130,3	113,8	102,0	114,2	103,6	81,9	114,6	105,1
Вінницька	117,2	118,2	113,4	119,0	115,8	97,2	62,9	126,8	110,1	115,6	111,4	113,2	104,9	109,3	99,2	82,0	108,7	102,6
Волинська	109,1	113,7	93,8	85,3	118,6	122,3	76,1	122,6	99,0	122,5	122,5	121,9	119,4	144,6	88,8	50,5	128,6	114,2
Дніпропетровська	105,6	105,1	113,0	107,5	107,4	93,6	87,8	110,6	101,0	110,6	112,0	105,7	108,1	106,7	89,9	74,1	119,7	106,9
Донецька	102,7	102,0	97,7	101,6	97,4	96,6	90,6	101,7	118,6	122,7	115,3	90,3	105,6	109,3	91,3	73,4	121,4	112,9
Житомирська	111,7	121,9	113,4	106,6	117,5	107,9	78,2	103,8	170,5	124,4	118,6	112,5	104,6	108,3	105,4	80,1	110,5	112,8
Закарпатська	142,4	142,5	89,5	97,6	88,4	95,5	77,5	94,7	109,4	145,8	127,7	107,3	127,4	121,2	102,1	49,0	147,9	104,0
Запорізька	107,2	101,9	105,3	104,0	108,6	92,2	82,6	105,3	112,7	125,1	123,6	104,5	109,7	120,1	98,3	64,3	110,3	108,7
Івано-Франківська	110,5	98,7	106,5	100,5	98,6	98,4	85,3	90,3	100,0	129,8	112,8	103,0	88,9	95,5	72,7	73,1	115,6	121,9
Київська	128,7	109,4	109,1	146,7	148,0	139,8	77,4	96,0	156,9	120,9	120,5	118,4	113,5	108,4	103,6	81,4	109,7	111,7
Кіровоградська	111,9	105,1	89,9	103,8	118,9	98,2	90,3	100,2	114,8	128,4	137,8	111,8	112,9	109,4	104,4	71,7	122,7	110,0
Луганська	103,7	101,9	99,9	106,4	97,5	103,1	89,8	104,7	112,4	113,2	112,8	100,9	100,0	119,5	92,4	75,8	108,5	121,5
Львівська	103,2	95,8	103,0	105,8	112,5	95,9	87,6	93,3	99,0	115,1	111,1	91,3	108,8	113,5	100,2	77,6	106,2	114,1
Миколаївська	140,8	132,2	117,6	104,0	155,2	95,5	54,9	119,4	101,6	113,4	114,9	109,6	110,6	108,7	98,3	86,6	112,7	106,9
Одеська	124,9	97,9	125,0	333,3	76,2	105,0	79,4	108,0	255,3	117,8	97,9	98,9	89,9	116,4	127,7	78,6	104,0	83,6
Полтавська	113,8	106,1	107,4	113,9	104,1	98,0	99,6	95,9	99,0	108,5	110,6	95,3	105,2	103,2	82,7	73,7	129,0	99,8
Рівненська	127,9	114,1	92,5	125,0	119,7	99,0	74,9	132,0	104,3	127,8	115,7	114,1	110,7	114,9	96,6	67,7	124,8	111,2
Сумська	105,6	106,1	106,0	104,9	101,4	98,5	88,1	85,0	91,7	123,4	107,3	114,8	105,1	111,4	108,4	80,4	98,2	116,3
Тернопільська	146,4	114,1	113,8	126,8	154,5	146,6	68,5	97,3	120,9	135,3	101,8	108,6	118,3	107,7	108,8	86,6	104,0	112,3
Харківська	104,8	108,0	100,5	100,1	101,3	105,6	99,8	99,2	93,6	111,5	118,5	114,1	105,6	111,7	103,0	77,1	105,6	106,6
Херсонська	127,9	63,8	400,0	190,0	210,5	106,3	62,8	94,3	116,9	115,0	96,9	86,9	88,9	110,7	100,0	91,9	101,4	93,6
Хмельницька	106,7	126,6	98,2	117,4	121,0	105,0	68,2	99,2	136,8	116,3	113,2	111,2	112,2	117,7	102,0	68,7	107,7	108,0
Черкаська	132,3	116,9	105,6	104,8	117,1	94,9	52,3	122,6	103,6	128,6	111,7	113,5	103,3	125,7	133,6	65,2	121,6	104,0
Чернівецька	95,6	78,6	100,0	100,0	150,0	75,0	60,0	80,0	120,0	130,9	106,2	108,7	107,1	122,4	103,2	72,9	102,0	101,2
Чернігівська	101,5	112,6	107,9	100,0	98,8	99,9	96,5	94,1	89,9	110,4	110,1	111,0	103,0	106,2	99,2	78,7	102,4	100,5
м.Київ	73,7	94,9	166,7	116,7	114,3	45,5	25,0	100,0	175,0	114,1	119,1	115,6	111,3	110,1	98,7	69,8	102,0	101,3
м.Севастополь	109,4	99,9	98,0	111,7	183,8	94,6	89,9	101,7	117,1	103,1	127,0	121,6	136,3	101,6	92,6	70,0	118,1	111,0

	Виробництво та розподілення електроенергії, газу та води									Будівництво								
	2003	2004	2005	2006	2007	2008	2009	2010	2011	2003	2004	2005	2006	2007	2008	2009	2010	2011
Україна	104,7	98,9	102,9	106,7	103,2	97,5	88,9	109,5	105,3	128,3	125,7	93,4	109,9	115,6	84,2	51,8	94,6	111,0
Автономна																		
Республіка Крим	124,7	118,8	107,1	102,6	109,7	103,4	76,5	143,3	107,3	120,4	121,7	99,2	119,9	114,1	78,5	61,4	83,0	95,5
Вінницька	85,2	109,9	106,1	111,1	100,5	95,2	91,7	99,0	94,4	117,8	120,9	86,4	115,5	120,4	68,0	51,4	109,8	119,1
Волинська	104,9	117,7	103,4	104,2	120,8	97,2	88,7	99,4	102,9	104,7	123,1	103,7	124,0	111,2	79,1	35,7	95,0	122,2
Дніпропетровська	103,1	94,0	104,8	114,7	101,1	98,3	83,5	118,7	116,3	116,9	128,6	88,2	104,4	112,8	76,8	54,5	107,7	114,8
Донецька	101,2	85,2	101,6	119,0	106,9	91,3	92,0	105,6	109,5	124,0	117,9	96,1	112,0	129,5	86,2	42,5	123,0	134,9
Житомирська	93,2	101,4	105,9	104,7	104,8	105,3	79,9	145,4	67,5	130,7	132,4	105,4	92,3	114,8	87,7	66,1	82,0	119,6
Закарпатська	99,7	100,8	103,6	118,6	104,1	104,3	82,7	116,7	75,4	171,1	88,1	68,7	103,1	90,6	93,2	62,0	60,6	94,2
Запорізька	100,0	94,5	93,2	107,4	108,6	89,3	94,0	100,9	98,3	137,5	114,4	87,4	97,3	95,5	85,5	48,5	108,8	101,8
Івано-Франківська	124,7	104,9	107,3	106,7	97,2	96,2	81,9	82,2	142,4	123,8	119,3	109,5	107,1	103,5	92,0	39,9	80,5	115,0
Київська	91,3	83,8	103,1	112,8	104,5	106,0	94,4	104,2	105,7	142,3	125,5	86,0	105,1	107,4	82,6	45,7	99,5	124,3
Кіровоградська	94,6	109,7	107,5	97,3	98,6	104,4	103,5	101,4	89,0	139,6	184,6	77,9	120,8	89,1	89,1	48,4	94,8	116,6
Луганська	113,2	99,3	112,0	118,6	106,9	97,7	85,2	107,8	89,4	133,5	134,3	102,2	103,1	101,5	69,2	52,6	97,5	94,5
Львівська	102,9	90,2	109,9	100,5	101,5	105,9	87,9	86,8	119,4	140,6	115,2	80,2	124,0	113,4	82,1	53,9	82,6	95,9
Миколаївська	103,5	113,8	94,6	89,3	102,3	106,9	86,3	103,8	99,0	119,7	128,3	94,8	110,7	97,1	79,1	55,0	132,6	88,8
Одеська	106,8	70,3	94,7	108,5	118,6	104,7	106,9	119,5	91,9	116,6	150,6	99,9	110,5	112,3	80,1	57,0	95,6	115,5
Полтавська	91,7	109,9	100,9	97,2	97,0	93,7	78,5	115,1	100,2	96,2	121,8	97,3	98,8	106,9	92,1	67,6	120,1	101,6
Рівненська	104,7	109,3	107,3	102,3	103,3	102,9	71,3	133,3	105,4	137,8	140,5	66,2	99,1	105,0	87,9	108,5	73,9	66,8
Сумська	108,9	108,3	97,5	109,5	104,8	98,0	94,6	137,3	99,6	87,0	102,8	102,9	102,3	128,7	81,6	48,5	82,7	104,8
Тернопільська	102,9	99,5	104,9	106,0	104,9	106,5	91,9	117,8	86,7	125,5	111,3	109,5	104,8	107,8	95,8	59,3	79,1	77,5
Харківська	104,3	95,2	96,2	110,9	92,6	102,4	85,1	114,3	109,3	124,4	139,9	86,0	117,0	111,3	94,9	63,5	92,9	101,6
Херсонська	135,3	103,5	104,5	99,1	90,5	107,5	100,5	107,6	87,4	141,3	118,0	83,0	108,6	115,6	95,6	44,4	87,4	99,2
Хмельницька	104,0	106,5	148,0	115,5	102,5	83,1	105,9	98,9	112,0	132,8	127,3	77,2	116,9	121,4	91,5	49,5	77,2	103,9
Черкаська	114,8	99,3	101,3	102,1	101,9	116,5	115,1	101,3	102,7	140,9	264,5	71,3	98,0	120,7	81,2	42,1	95,1	103,6
Чернівецька	88,9	103,2	108,4	111,1	102,9	112,1	81,1	135,9	70,1	146,2	116,0	102,0	128,9	109,6	108,6	59,3	60,5	97,5
Чернігівська	116,9	96,0	97,7	96,2	121,1	104,3	87,9	100,2	102,8	137,0	151,8	90,5	106,7	139,7	72,9	53,5	62,7	113,7
м.Київ	109,3	108,8	97,0	78,0	96,8	92,4	83,4	119,9	107,6	142,2	115,3	106,7	111,1	127,2	84,4	45,3	93,5	115,5
м.Севастополь	139,4	115,7	80,9	123,3	110,7	149,9	92,8	111,8	99,0	148,7	72,1	92,9	102,0	125,9	103,2	49,5	86,9	108,1

	Торгівля; ремонт автомобілів, побутових виробів та предметів особистого вжитку									Діяльність готелів та ресторанів								
	2003	2004	2005	2006	2007	2008	2009	2010	2011	2003	2004	2005	2006	2007	2008	2009	2010	2011
Україна	121,6	115,1	92,2	116,9	116,4	100,4	81,4	104,6	105,3	107,8	132,8	100,0	157,1	107,6	116,4	78,5	115,6	105,2
Автономна																		
Республіка Крим	121,4	104,2	97,1	125,2	118,9	115,6	87,7	103,5	106,0	107,0	136,9	100,4	140,4	120,6	125,9	78,1	116,4	101,7
Вінницька	120,8	113,2	110,6	120,6	119,6	117,4	85,2	109,4	104,2	113,2	132,1	112,9	148,7	115,4	124,3	91,8	115,3	118,3
Волинська	90,7	161,4	97,8	93,6	106,6	128,7	94,9	73,8	90,9	113,3	112,3	101,5	127,2	110,6	114,6	96,5	116,2	109,2
Дніпропетровська	126,4	119,5	92,1	106,4	117,6	93,7	86,5	93,9	94,5	101,8	149,7	95,5	174,0	110,2	105,1	80,3	118,1	100,9
Донецька	125,0	117,9	89,2	126,6	107,8	100,6	78,9	123,0	120,7	116,6	142,4	101,3	179,5	93,6	101,3	80,1	116,4	108,8
Житомирська	111,8	154,8	82,0	102,5	126,8	96,8	78,6	159,5	73,9	114,3	117,8	96,0	109,4	100,7	102,2	95,8	117,7	104,3
Закарпатська	150,8	120,3	96,0	102,2	116,2	111,3	84,7	110,7	122,8	111,9	155,7	117,1	109,6	123,0	125,3	95,6	116,6	108,0
Запорізька	118,8	130,9	94,7	106,6	114,6	100,8	71,3	108,4	92,4	113,6	154,4	95,7	118,3	98,1	114,1	76,3	117,1	100,3
Івано-Франківська	147,6	131,6	92,0	127,5	101,7	105,9	96,9	99,4	98,4	109,2	117,4	104,5	144,1	115,0	118,5	87,5	118,7	116,7
Київська	138,6	120,9	97,5	119,1	117,8	108,7	93,5	106,3	107,7	104,1	119,8	96,8	160,7	98,3	110,0	83,0	118,4	100,7
Кіровоградська	118,6	111,7	96,3	119,1	115,5	111,3	92,4	112,2	105,6	113,6	127,9	93,5	109,8	96,8	111,3	86,0	110,8	103,9
Луганська	122,9	101,2	82,9	96,4	103,3	97,7	89,0	106,5	94,1	105,5	126,5	104,4	117,9	123,1	107,1	94,7	118,7	114,1
Львівська	141,0	100,2	94,6	109,2	105,0	101,8	85,2	100,4	129,3	103,2	116,5	97,5	177,2	100,5	115,0	79,5	116,4	103,3
Миколаївська	121,7	129,2	94,7	115,6	102,7	91,0	99,5	94,1	88,9	105,0	108,3	94,7	142,9	95,5	124,5	79,0	117,3	102,7
Одеська	117,3	117,3	90,1	119,6	110,5	117,0	88,3	94,1	99,4	109,6	155,0	102,1	156,6	96,8	126,6	73,1	117,1	115,4
Полтавська	102,7	175,9	96,0	123,7	147,5	80,9	79,2	149,3	70,4	108,3	123,8	102,9	154,7	99,0	123,0	90,6	118,2	105,7
Рівненська	124,2	127,7	93,2	123,3	101,6	95,3	62,1	102,3	114,6	106,8	121,6	90,6	122,9	95,4	102,6	98,5	114,8	105,0
Сумська	64,6	101,5	83,2	115,6	115,5	112,5	81,6	103,7	108,4	103,8	112,9	90,8	139,7	113,0	125,6	85,1	115,0	114,7
Тернопільська	122,5	108,9	103,8	120,1	116,5	124,1	103,5	97,0	116,9	123,7	140,8	103,5	110,4	98,0	112,3	91,0	112,8	117,8
Харківська	166,6	102,8	94,7	123,7	113,8	99,0	78,8	99,8	107,0	111,2	119,2	106,1	147,1	106,9	112,5	74,8	117,5	107,6
Херсонська	119,5	111,1	97,5	122,2	108,6	105,8	89,8	99,5	90,9	118,2	137,7	104,5	139,8	101,1	114,7	77,2	117,3	101,8
Хмельницька	147,6	107,7	99,0	94,3	92,5	108,3	82,5	103,6	108,7	123,3	124,7	100,0	138,6	120,0	126,6	95,5	117,3	109,0
Черкаська	129,2	108,4	110,5	128,3	113,1	107,3	88,6	105,2	110,7	104,7	146,9	93,8	108,4	103,4	105,5	97,5	116,4	99,5
Чернівецька	126,4	114,1	95,6	111,7	128,7	108,9	82,0	99,8	110,8	122,9	142,7	109,8	107,7	95,5	120,6	91,4	113,8	104,9
Чернігівська	112,4	113,0	89,5	115,7	117,2	113,8	88,0	109,3	112,0	106,4	118,7	94,2	107,5	97,8	104,1	81,7	118,4	104,4
м.Київ	116,8	109,2	90,1	118,4	121,6	95,2	74,4	100,3	107,4	104,1	130,2	100,9	192,4	114,5	121,1	70,5	112,3	102,9
м.Севастополь	106,3	123,5	94,8	121,8	127,0	103,4	101,7	129,0	95,3	116,8	148,3	103,4	134,4	113,7	126,3	98,2	115,5	119,2

	Діяльність транспорту та зв'язку									Фінансова діяльність								
	2003	2004	2005	2006	2007	2008	2009	2010	2011	2003	2004	2005	2006	2007	2008	2009	2010	2011
Україна	111,0	114,6	114,4	108,1	111,7	108,1	87,3	102,0	110,6	146,1	139,3	109,7	111,8	122,5	92,5	80,9	104,4	99,0
Автономна																		
Республіка Крим	116,7	99,0	111,2	107,2	108,0	110,9	87,9	103,6	110,2	112,1	125,2	106,1	121,8	115,2	89,6	95,0	99,6	111,2
Вінницька	101,9	115,3	110,3	103,9	106,1	107,4	84,1	104,7	108,8	148,7	140,5	105,9	122,3	114,6	94,1	86,8	80,9	103,6
Волинська	108,7	121,2	117,1	103,1	125,7	127,6	82,2	105,8	112,3	141,9	141,1	112,8	110,7	115,8	91,4	85,1	97,9	103,6
Дніпропетровська	110,4	113,2	114,2	105,9	106,9	106,0	87,8	103,1	111,7	184,1	141,3	116,4	110,1	129,2	92,0	74,0	100,1	91,5
Донецька	107,3	106,4	113,7	105,8	104,4	105,9	86,0	104,0	110,2	190,0	138,3	108,6	110,8	112,8	90,8	75,7	100,3	92,6
Житомирська	106,9	110,0	112,3	109,2	104,6	119,7	87,5	104,5	101,6	131,9	137,0	106,2	119,7	109,5	89,6	76,5	100,6	99,7
Закарпатська	107,8	104,8	122,9	99,3	113,4	110,1	91,1	100,1	109,1	126,0	131,3	106,5	121,0	112,8	88,1	92,3	81,3	105,0
Запорізька	114,1	104,9	109,1	102,2	108,2	102,7	84,2	103,8	113,2	134,0	143,8	106,0	109,3	116,7	92,6	81,2	80,0	101,6
Івано-Франківська	107,5	107,0	116,0	97,6	109,7	119,4	92,0	103,7	111,7	191,5	136,6	117,5	105,4	114,1	94,6	89,9	101,4	96,0
Київська	114,6	111,3	113,3	116,6	101,5	110,8	90,6	103,7	119,3	150,2	143,2	107,6	121,3	111,8	91,2	58,3	104,8	97,8
Кіровоградська	99,9	109,5	112,2	98,7	109,5	110,9	88,9	100,8	119,3	147,5	142,2	108,5	109,9	119,4	91,0	68,4	112,0	99,2
Луганська	103,0	111,2	94,7	104,3	105,7	109,0	87,5	98,1	111,4	124,7	148,6	115,8	110,1	117,6	94,2	80,4	106,5	91,9
Львівська	115,2	120,3	113,5	109,9	108,2	104,0	89,3	109,3	102,8	148,0	135,8	106,1	109,6	116,2	91,4	82,7	104,7	97,2
Миколаївська	102,3	110,4	115,8	106,5	111,8	113,4	92,6	100,3	117,4	132,7	145,4	106,0	109,6	119,2	90,8	85,0	86,9	94,6
Одеська	108,3	105,4	109,5	99,0	106,2	101,1	92,5	100,3	117,3	130,7	158,2	107,0	111,6	117,6	90,2	84,5	95,8	95,4
Полтавська	112,5	104,3	106,4	100,6	101,9	104,8	81,4	101,7	100,2	152,1	140,0	110,4	110,4	112,4	95,1	88,6	87,1	100,9
Рівненська	109,7	116,3	121,3	98,7	116,0	106,3	83,3	106,1	104,7	143,5	143,4	108,8	124,0	118,1	94,7	98,2	84,0	101,7
Сумська	101,7	106,3	108,9	105,9	96,8	107,0	83,3	105,5	110,7	132,9	137,0	106,4	110,0	115,1	94,4	85,8	93,3	102,1
Тернопільська	118,5	98,9	112,9	115,8	140,9	90,2	83,8	100,1	125,0	111,6	137,5	106,0	109,1	119,9	93,8	86,9	100,5	102,2
Харківська	112,3	102,4	112,0	104,9	106,9	106,6	85,5	100,3	110,6	197,8	153,2	106,2	112,6	115,9	91,2	88,7	101,4	82,8
Херсонська	119,6	103,8	112,4	105,6	111,4	115,4	89,2	100,2	114,1	163,2	138,8	106,0	107,3	113,8	94,3	73,6	88,6	100,1
Хмельницька	115,3	101,9	110,6	109,7	112,4	99,7	88,2	96,1	118,5	131,2	134,6	115,2	120,3	112,8	94,9	88,6	92,6	102,3
Черкаська	102,9	120,7	110,3	104,4	104,7	109,8	84,0	106,3	113,4	122,6	141,1	118,4	116,4	109,7	87,1	77,1	79,8	98,5
Чернівецька	106,6	102,3	116,6	107,8	98,5	124,3	91,1	101,1	108,9	117,5	136,7	108,8	115,8	115,4	95,3	88,2	89,6	94,1
Чернігівська	111,4	106,9	114,5	111,7	113,9	108,0	81,5	101,3	110,5	128,1	137,3	118,0	106,8	107,3	88,7	86,5	105,6	99,6
м.Київ	116,9	139,1	122,5	117,1	123,8	110,8	86,8	100,1	106,0	131,9	133,3	110,6	112,2	138,4	94,8	79,3	119,7	107,8
м.Севастополь	113,4	114,4	107,9	143,3	94,0	102,0	64,5	91,7	99,4	189,4	121,0	122,4	102,8	114,3	91,4	99,1	72,8	98,4

	Операції з нерухомим майном, оренда, інжиніринг та надання послуг підприємцям									Державне управління								
	2003	2004	2005	2006	2007	2008	2009	2010	2011	2003	2004	2005	2006	2007	2008	2009	2010	2011
Україна	111,1	129,4	119,9	109,9	125,0	109,1	90,6	91,2	102,2	100,8	107,2	100,1	91,6	105,6	102,3	93,8	107,4	93,4
Автономна																		
Республіка Крим	124,1	135,0	119,7	100,6	113,6	111,7	95,6	94,6	100,5	99,1	109,5	100,1	90,9	104,5	102,4	94,5	109,6	93,8
Вінницька	112,8	140,8	116,8	110,9	119,8	107,8	83,5	101,8	116,2	110,2	109,3	101,6	92,8	103,6	98,6	98,9	109,4	92,8
Волинська	102,0	129,6	119,7	113,9	123,1	119,7	86,7	111,4	119,8	106,3	109,7	98,3	92,4	102,7	99,6	92,7	109,2	96,0
Дніпропетровська	94,5	151,3	108,5	108,2	106,5	101,0	81,8	94,0	107,4	101,6	105,6	98,9	95,0	105,5	98,4	96,9	109,9	95,1
Донецька	115,8	124,7	106,9	102,0	111,6	110,7	96,9	100,8	111,9	102,3	106,2	99,4	94,0	104,4	100,2	95,3	109,8	92,9
Житомирська	123,2	130,9	119,9	103,7	114,0	108,7	78,2	104,3	101,8	97,0	114,4	100,6	90,8	107,0	101,1	95,0	109,9	95,6
Закарпатська	117,6	140,4	118,2	105,0	131,4	110,3	83,8	109,0	101,1	112,4	105,1	100,5	90,6	102,8	101,0	93,4	109,2	91,1
Запорізька	102,7	117,9	106,2	100,6	113,3	110,4	79,9	100,9	100,4	111,7	104,6	100,0	90,8	108,1	99,2	97,9	109,4	95,8
Івано-Франківська	113,7	129,2	116,6	111,0	130,7	115,3	97,5	101,1	100,8	103,9	106,3	101,0	92,6	103,6	105,2	94,1	109,8	90,8
Київська	113,5	137,2	121,9	107,7	144,1	114,8	92,2	114,6	123,8	99,9	113,8	100,1	91,6	108,9	100,3	91,7	106,0	95,6
Кіровоградська	92,3	104,5	118,0	106,7	105,6	110,0	69,1	84,1	118,9	109,5	108,0	99,3	91,9	103,5	104,7	96,7	106,9	94,1
Луганська	103,9	131,2	110,6	100,3	100,5	106,2	69,3	94,2	112,4	99,9	108,2	97,4	92,2	103,8	99,5	99,4	109,7	91,9
Львівська	105,7	130,5	114,0	109,3	118,0	106,4	77,7	105,1	121,5	107,5	106,9	99,4	90,3	103,3	100,3	96,9	109,7	93,0
Миколаївська	109,4	109,8	109,4	108,2	109,2	108,3	79,5	108,0	95,8	109,5	101,4	99,4	90,1	103,3	99,4	97,2	109,7	96,1
Одеська	110,6	144,3	114,5	114,9	142,0	120,8	72,6	100,2	104,9	109,0	103,3	99,0	91,4	104,6	100,2	99,3	108,8	90,4
Полтавська	108,2	146,4	106,3	102,6	133,8	112,4	90,5	97,4	115,5	105,4	102,9	101,3	90,4	106,6	98,7	97,2	106,7	92,3
Рівненська	119,4	125,5	110,3	104,5	102,3	107,2	86,8	97,2	116,5	106,5	114,1	105,9	93,4	102,3	99,1	99,9	108,9	95,7
Сумська	115,5	120,8	118,6	102,6	107,1	103,1	95,0	91,3	106,1	107,3	107,2	100,0	90,8	103,9	102,3	98,6	106,6	91,6
Тернопільська	115,0	124,9	110,3	106,4	112,7	120,7	89,7	106,0	116,3	101,4	107,9	100,0	93,9	102,7	102,8	99,9	106,1	90,8
Харківська	118,2	128,8	118,7	112,2	114,3	108,8	88,2	96,2	111,1	97,4	107,7	101,9	90,2	103,1	100,4	96,5	108,7	90,5
Херсонська	120,3	138,1	114,8	109,2	112,7	104,4	79,7	101,9	103,6	110,6	107,1	100,3	90,6	104,6	98,7	99,3	108,2	93,7
Хмельницька	116,3	140,9	112,5	106,5	104,1	115,4	78,9	104,2	105,7	110,2	104,1	101,6	93,4	107,7	99,1	98,2	107,4	95,4
Черкаська	114,4	132,1	119,4	107,9	111,4	110,4	69,5	105,4	107,8	104,3	105,7	95,1	92,7	106,8	99,6	99,7	106,0	93,6
Чернівецька	107,1	109,6	112,0	101,4	109,7	108,7	78,8	104,7	127,5	103,1	100,1	98,6	92,3	103,4	101,1	98,4	109,5	90,5
Чернігівська	105,2	155,2	110,5	100,6	109,8	110,7	85,5	107,6	103,3	106,8	108,8	102,1	91,0	107,6	105,9	93,7	109,1	94,8
м.Київ	113,8	125,4	130,6	114,3	140,2	108,1	99,8	81,3	91,3	90,2	107,2	100,6	90,7	108,6	108,0	81,9	101,0	93,3
м.Севастополь	95,9	104,3	117,6	107,1	109,3	118,8	93,4	101,4	124,8	110,7	100,1	99,4	90,2	101,6	120,9	99,3	108,9	96,8

	Освіта									Охорона здоров'я та надання соціальної допомоги								
	2003	2004	2005	2006	2007	2008	2009	2010	2011	2003	2004	2005	2006	2007	2008	2009	2010	2011
Україна	110,5	100,1	103,6	102,8	100,9	103,6	98,3	102,5	96,7	108,9	102,9	101,3	104,4	102,4	98,1	101,5	99,8	99,4
Автономна																		
Республіка Крим	112,2	105,2	101,4	103,1	100,3	103,8	97,8	102,8	92,5	112,1	104,8	100,7	106,4	103,4	98,6	103,1	102,2	96,8
Вінницька	120,4	99,1	104,5	104,4	101,3	103,0	98,0	102,5	96,6	105,2	102,8	101,5	105,4	103,4	97,6	100,1	100,6	98,3
Волинська	107,4	102,2	104,4	103,3	100,7	104,4	99,0	103,0	100,5	108,4	105,4	103,2	104,7	102,7	98,1	101,7	100,6	96,2
Дніпропетровська	113,5	96,7	104,1	103,4	101,0	103,3	97,5	103,9	95,3	112,5	102,2	101,4	103,7	102,2	97,2	100,6	98,8	100,0
Донецька	106,8	104,0	101,8	101,5	100,6	103,0	97,2	103,8	96,7	103,4	103,3	101,3	104,0	101,9	97,7	100,2	99,3	97,8
Житомирська	107,5	100,0	104,3	104,4	100,9	103,0	98,8	102,9	98,2	102,1	102,3	100,5	104,9	101,0	97,6	100,0	98,8	102,0
Закарпатська	106,2	100,9	105,7	103,6	100,6	104,0	99,4	103,4	97,5	101,1	102,2	101,7	104,5	102,9	99,1	101,2	99,8	100,5
Запорізька	116,5	93,0	100,4	100,5	100,5	103,9	98,2	103,1	96,6	114,9	102,1	100,7	103,2	103,7	97,9	99,7	100,1	99,5
Івано-Франківська	104,5	103,2	105,1	104,1	100,8	103,7	98,9	103,3	97,5	100,8	102,4	104,6	104,6	102,5	98,6	100,9	102,1	99,4
Київська	111,1	103,6	103,2	101,9	101,0	103,0	97,5	102,8	99,6	101,3	101,5	102,3	105,5	104,0	98,3	100,7	99,8	102,5
Кіровоградська	109,9	100,3	104,5	101,2	100,7	103,7	97,6	103,7	96,4	103,8	101,5	102,3	105,1	102,2	98,1	99,2	100,8	100,6
Луганська	106,8	93,8	104,0	103,5	101,1	104,0	97,4	102,5	94,7	107,5	102,0	100,8	103,6	101,0	97,4	100,8	98,8	99,6
Львівська	110,5	98,5	107,6	100,8	101,3	103,6	98,6	101,6	95,7	102,7	106,5	101,4	104,7	103,6	98,3	101,2	99,7	100,7
Миколаївська	118,5	92,3	101,7	102,2	100,6	103,9	98,3	103,5	94,6	116,6	101,9	101,0	106,5	102,4	98,1	100,7	99,6	99,1
Одеська	115,3	96,2	100,6	105,3	101,4	104,4	99,1	103,8	95,2	119,0	103,1	101,4	104,2	102,7	97,1	102,2	100,9	103,5
Полтавська	103,5	97,5	101,1	100,1	101,4	102,9	97,7	102,6	95,9	107,7	101,8	103,9	104,2	102,4	96,8	102,6	99,6	99,4
Рівненська	111,0	104,1	107,2	103,8	101,6	103,6	98,5	102,4	98,7	108,1	101,9	101,5	105,6	101,2	97,9	100,7	99,1	103,2
Сумська	100,4	93,9	103,8	100,2	100,9	103,1	97,4	100,3	95,4	107,7	101,6	101,8	103,6	102,3	98,8	101,0	100,4	100,1
Тернопільська	109,0	98,5	106,9	102,7	101,1	103,6	97,8	100,2	101,4	107,2	101,6	102,1	104,2	101,1	97,8	99,0	102,5	100,7
Харківська	110,3	96,8	100,8	105,2	100,9	103,0	98,9	103,8	95,8	114,4	101,6	102,6	104,2	100,9	97,5	101,9	99,5	99,5
Херсонська	106,0	103,0	107,4	101,8	101,2	103,5	97,7	100,5	97,0	113,6	102,9	100,5	104,2	100,5	98,7	100,5	99,4	97,5
Хмельницька	111,0	100,6	105,9	102,6	100,9	102,5	98,2	103,6	98,3	104,1	103,5	100,3	103,4	102,7	98,9	100,7	99,1	99,5
Черкаська	106,8	99,2	104,5	104,9	101,0	103,6	97,3	100,9	95,0	101,7	101,5	101,5	104,3	103,5	97,8	100,4	98,7	102,6
Чернівецька	108,3	98,5	103,8	104,1	100,8	104,0	99,0	102,8	98,8	107,9	102,2	100,9	104,4	103,3	98,8	102,0	98,2	103,7
Чернігівська	102,3	99,8	104,6	101,0	101,2	103,6	97,1	101,7	97,1	103,8	101,5	101,4	104,3	100,9	98,2	100,2	98,9	99,9
м.Київ	114,4	107,9	104,8	102,3	100,9	104,2	99,2	100,1	97,8	113,5	103,4	100,4	103,9	102,3	99,1	103,6	99,1	97,0
м.Севастополь	114,5	95,3	101,9	103,3	101,2	103,9	101,5	102,1	96,7	103,6	101,8	100,0	103,6	100,5	97,3	106,5	102,5	105,1

	Надання комунальних та індивідуальних послуг; діяльність у сфері культури та спорту								
	2003	2004	2005	2006	2007	2008	2009	2010	2011
Україна	111,0	115,9	121,6	110,2	111,0	102,4	81,0	96,5	109,0
Автономна									
Республіка Крим	112,5	113,9	122,6	100,2	112,6	101,3	74,6	102,5	104,6
Вінницька	106,9	108,4	125,7	114,0	109,1	102,6	86,5	109,8	112,8
Волинська	111,8	106,5	123,9	110,3	109,6	103,1	80,4	98,7	107,3
Дніпропетровська	118,3	108,4	112,2	104,5	105,9	106,1	75,7	96,3	103,6
Донецька	108,8	106,7	115,5	100,3	106,7	103,3	73,5	107,3	102,9
Житомирська	112,6	114,4	126,3	107,5	100,0	102,1	80,2	101,6	109,6
Закарпатська	119,4	114,3	130,0	108,9	106,8	106,2	82,9	103,2	106,0
Запорізька	102,4	102,1	106,3	102,4	106,6	98,2	72,3	95,5	104,7
Івано-Франківська	114,0	101,7	129,5	110,5	117,8	105,8	83,3	109,4	104,1
Київська	106,7	111,2	137,2	102,2	107,1	108,9	81,2	94,4	110,5
Кіровоградська	107,0	102,6	117,5	100,0	103,8	103,7	82,7	90,8	110,3
Луганська	113,2	108,3	115,7	101,1	100,5	98,7	71,5	95,8	117,5
Львівська	107,0	109,2	128,1	115,4	108,0	100,8	80,8	98,6	114,1
Миколаївська	102,6	113,9	119,7	102,8	101,9	101,8	84,8	102,9	116,0
Одеська	130,7	118,5	127,9	107,5	115,4	101,2	78,6	105,4	100,6
Полтавська	111,5	105,4	118,7	103,9	100,2	98,6	77,7	99,4	120,4
Рівненська	112,1	101,9	121,4	109,4	100,8	101,6	79,3	105,5	105,1
Сумська	100,7	111,6	115,4	100,0	103,6	105,5	83,6	95,7	108,6
Тернопільська	122,3	103,9	114,8	118,2	102,4	116,3	76,5	92,5	119,9
Харківська	102,6	116,8	117,6	104,7	107,1	103,2	85,8	94,9	105,4
Херсонська	121,6	123,7	116,0	107,3	102,5	105,7	81,3	99,4	105,6
Хмельницька	115,2	103,9	121,4	100,8	103,3	102,2	81,1	94,6	112,3
Черкаська	115,1	111,3	120,7	104,7	108,9	109,3	71,2	96,0	112,1
Чернівецька	114,2	112,2	125,8	103,5	113,9	109,0	85,3	103,4	116,9
Чернігівська	121,7	109,5	119,7	106,1	108,8	107,5	75,6	103,0	100,3
м.Київ	108,9	130,1	125,1	120,6	118,6	100,8	86,1	89,5	112,6
м.Севастополь	138,8	101,9	118,8	103,4	101,3	98,9	96,4	100,4	103,0

**ІНДЕКСИ ФІЗИЧНОГО ОБСЯГУ ВАЛОВОЇ ДОДАНОЇ ВАРТОСТІ
ЗА ВИДАМИ ЕКОНОМІЧНОЇ ДІЯЛЬНОСТІ**

(у цінах попереднього року, відсотків)

	Сільське господарство, мисливство, лісове господарство									Рибальство, рибництво								
	2003	2004	2005	2006	2007	2008	2009	2010	2011	2003	2004	2005	2006	2007	2008	2009	2010	2011
Україна	89,0	119,8	100,4	102,0	94,0	116,6	98,0	99,0	119,6	89,1	98,4	119,3	87,9	91,4	102,5	105,4	85,5	96,8
Автономна																		
Республіка Крим	94,8	99,3	104,3	103,1	113,9	121,0	106,4	94,9	112,4	76,8	94,7	115,8	98,5	87,0	114,7	73,5	96,0	87,9
Вінницька	90,3	117,4	102,9	103,9	92,3	122,3	97,1	100,3	118,5	88,9	85,9	100,0	100,0	100,0	100,0	100,0	120,0	100,0
Волинська	97,2	111,8	100,2	98,3	102,3	101,7	99,9	102,7	109,7	114,5	83,4	100,0	100,0	100,0	66,7	100,0	100,0	100,0
Дніпропетровська	87,9	118,4	105,1	104,0	85,9	127,8	94,7	101,2	118,8	106,7	101,6	100,0	66,7	100,0	100,0	133,3	100,0	120,0
Донецька	77,0	144,5	101,2	93,4	92,3	113,1	96,5	100,8	120,8	101,5	104,0	83,3	83,3	75,0	133,3	85,7	85,7	144,4
Житомирська	101,0	112,8	98,0	101,5	96,6	106,1	102,1	103,2	112,6	92,0	80,6	100,0	100,0	100,0	50,0	50,0	100,0	100,0
Закарпатська	99,1	100,3	89,5	99,7	99,4	101,7	102,8	99,3	106,6	107,6	133,3	100,0	50,0	100,0	100,0	100,0	100,0	100,0
Запорізька	72,8	145,4	104,7	105,4	79,0	134,4	87,8	102,7	115,2	83,8	145,1	137,5	63,6	125,0	100,0	107,7	108,7	100,0
Івано-Франківська	96,0	98,9	99,4	100,6	100,8	93,4	107,8	99,1	111,9	93,2	121,0	100,0	66,7	100,0	66,7	100,0	100,0	100,0
Київська	95,3	109,4	105,5	108,4	101,5	105,3	96,9	103,5	118,5	89,5	107,6	100,0	66,7	100,0	100,0	66,7	100,0	100,0
Кіровоградська	81,7	125,8	99,6	101,6	72,4	154,9	88,8	102,0	123,4	117,2	127,6	133,3	75,0	100,0	100,0	150,0	100,0	50,0
Луганська	95,7	114,9	119,2	95,9	91,1	118,1	88,5	92,0	122,5	87,0	86,1	100,0	200,0	100,0	100,0	100,0	100,0	100,0
Львівська	95,7	99,0	97,9	104,6	100,6	99,3	100,7	96,2	114,4	82,2	99,1	125,0	60,0	100,0	100,0	116,7	77,8	75,0
Миколаївська	73,0	161,4	89,9	108,9	62,7	176,4	100,2	101,0	113,2	97,6	121,1	150,0	133,3	100,0	75,0	166,7	75,0	466,7
Одеська	82,8	138,0	82,9	103,0	64,4	163,6	91,4	110,6	107,7	119,3	70,9	160,0	86,7	76,9	72,7	500,0	42,6	50,0
Полтавська	81,5	135,1	113,1	103,7	100,7	112,7	100,5	90,4	136,3	106,7	86,7	133,3	125,0	100,0	100,0	55,6	80,0	100,0
Рівненська	92,0	107,7	97,2	104,5	104,9	102,4	99,6	103,2	110,4	106,7	118,1	100,0	100,0	100,0	66,7	100,0	75,0	100,0
Сумська	95,4	114,0	96,4	97,7	101,8	102,3	100,0	93,1	128,1	83,8	116,4	140,0	71,4	100,0	100,0	114,3	100,0	88,9
Тернопільська	92,0	115,7	100,8	107,9	102,7	101,3	101,7	95,1	125,8	111,4	69,7	x	x	x	x	100,0	100,0	100,0
Харківська	80,5	126,0	99,9	90,6	102,6	106,1	90,3	89,5	148,2	113,1	104,7	100,0	66,7	66,7	150,0	100,0	75,0	125,0
Херсонська	78,8	138,9	101,4	105,1	81,0	142,7	100,9	103,1	123,2	118,0	106,9	160,0	57,1	83,3	100,0	100,0	85,7	142,9
Хмельницька	89,0	127,5	90,8	103,1	107,4	100,7	103,7	98,1	114,9	99,0	86,1	100,0	100,0	100,0	100,0	75,0	50,0	100,0
Черкаська	94,1	118,9	114,0	104,4	94,6	127,3	106,3	103,2	117,9	104,8	101,1	100,0	75,0	100,0	100,0	118,2	92,3	92,9
Чернівецька	90,6	122,1	101,8	100,8	104,6	100,3	102,7	100,6	110,1	101,8	116,5	100,0	100,0	100,0	100,0	100,0	100,0	150,0
Чернігівська	100,6	113,3	90,1	102,2	106,2	102,7	96,6	87,7	127,7	109,1	128,3	100,0	100,0	100,0	100,0	100,0	100,0	100,0
м.Київ	123,3	100,3	100,0	100,0	92,3	115,4	68,4	178,6	93,3	-	-	-	-	-	-	-	-	-
м.Севастополь	142,8	80,3	100,0	100,0	150,0	100,0	100,0	125,0	66,7	-	-	-	-	-	-	-	-	-

	Добувна промисловість									Переробна промисловість								
	2003	2004	2005	2006	2007	2008	2009	2010	2011	2003	2004	2005	2006	2007	2008	2009	2010	2011
Україна	105,4	103,5	102,5	109,9	102,0	103,6	88,5	104,5	108,3	117,4	112,4	100,4	109,2	110,1	95,1	79,1	109,0	102,9
Автономна																		
Республіка Крим	106,3	109,4	109,0	107,7	95,9	98,3	90,1	93,0	101,2	122,3	127,9	111,2	102,4	113,5	102,3	83,4	109,2	101,4
Вінницька	114,1	117,8	111,5	120,9	115,3	101,0	61,6	130,1	110,8	113,7	109,5	110,9	107,7	108,0	97,3	84,4	103,0	100,3
Волинська	107,6	113,1	93,9	90,0	117,5	125,8	75,9	120,4	99,6	118,8	120,5	120,2	121,6	143,2	87,9	63,5	126,0	109,3
Дніпропетровська	106,2	104,5	113,0	112,0	107,0	101,2	87,3	111,3	102,0	109,7	109,8	103,2	110,5	105,5	87,4	79,3	115,1	100,7
Донецька	101,2	101,4	96,3	105,9	97,1	101,4	87,6	102,2	120,0	119,4	113,2	87,9	107,9	108,0	89,5	76,7	115,2	105,0
Житомирська	109,1	121,1	112,0	108,9	117,0	116,0	78,1	106,2	171,7	126,6	117,5	110,0	107,7	106,8	104,0	84,1	105,8	107,2
Закарпатська	148,8	142,1	88,5	105,9	87,2	102,1	77,3	95,8	110,1	141,4	125,8	105,6	129,5	119,6	100,6	51,8	142,5	100,9
Запорізька	108,8	101,2	103,8	108,1	107,9	100,5	82,5	109,6	114,2	125,7	121,3	101,9	110,0	118,5	97,5	71,8	105,7	103,5
Івано-Франківська	107,9	98,5	105,1	103,0	98,1	103,7	81,4	90,5	100,1	127,6	110,5	100,5	89,9	94,4	71,6	77,8	110,2	112,2
Київська	125,6	108,9	114,3	154,5	145,0	146,5	76,4	98,4	157,4	122,7	118,5	116,1	116,6	107,3	102,1	87,2	102,5	105,9
Кіровоградська	112,9	105,3	88,2	108,5	118,5	105,6	89,4	104,5	116,2	125,0	134,8	109,2	116,0	108,4	101,9	73,9	118,4	103,9
Луганська	104,8	101,3	97,8	111,5	96,9	107,3	89,3	105,3	113,8	112,5	110,6	98,5	107,9	118,1	90,4	87,9	101,3	115,5
Львівська	105,6	95,1	101,0	109,3	111,8	102,3	87,8	97,3	99,5	117,8	108,5	88,7	113,0	112,2	98,4	84,5	100,7	109,2
Миколаївська	143,2	131,7	118,2	110,5	153,6	103,1	54,4	122,4	102,2	110,7	112,8	107,6	114,5	107,1	96,8	91,9	108,8	100,3
Одеська	123,0	97,4	100,0	300,0	70,0	110,0	83,3	108,3	260,0	117,0	95,9	96,6	95,3	115,0	127,4	82,3	100,4	83,0
Полтавська	113,8	105,9	103,1	121,1	103,5	103,4	99,5	96,7	99,7	112,0	108,3	93,2	110,6	102,0	80,2	79,3	122,4	97,9
Рівненська	123,2	113,8	92,0	127,3	118,0	103,4	77,7	132,5	105,7	124,9	113,8	111,7	112,5	113,7	93,1	74,7	118,0	105,0
Сумська	103,9	105,8	103,5	104,2	100,8	105,6	90,6	88,1	92,3	124,0	105,4	112,8	107,2	109,8	105,9	83,6	95,2	112,2
Тернопільська	144,0	114,0	109,1	129,4	154,2	154,7	68,5	98,6	122,4	134,2	100,4	106,6	123,2	106,3	106,8	89,9	100,2	105,7
Харківська	110,9	107,7	97,8	106,6	100,6	113,9	99,9	100,3	95,9	113,3	115,9	112,1	107,9	110,3	102,3	81,7	100,7	100,6
Херсонська	126,1	63,4	100,0	200,0	200,0	113,3	75,0	105,9	117,9	115,5	94,2	87,6	96,8	110,0	98,4	93,7	100,4	89,0
Хмельницька	105,0	126,8	95,2	124,1	118,4	112,3	67,5	101,6	138,5	117,7	111,0	108,8	114,4	116,3	100,8	77,8	100,2	102,2
Черкаська	134,5	116,4	100,0	107,6	116,9	103,8	52,4	123,5	105,2	122,1	109,5	111,6	106,5	124,0	133,2	71,9	115,5	100,8
Чернівецька	94,5	78,2	100,0	100,0	133,3	83,3	62,5	82,4	123,8	128,2	104,3	106,5	111,5	121,0	101,5	75,0	101,0	100,9
Чернігівська	100,0	112,3	104,5	100,3	98,1	107,9	94,5	95,7	91,2	111,8	108,9	109,2	104,0	104,4	97,1	83,6	100,4	100,4
м.Київ	70,5	94,6	100,0	150,0	100,0	60,0	20,0	100,0	200,0	117,9	117,1	113,1	113,5	109,1	97,9	75,4	100,6	100,5
м.Севастополь	112,5	99,9	100,0	115,4	181,3	100,0	87,9	102,3	118,0	103,6	125,0	119,5	138,5	100,3	91,4	72,9	114,2	108,3

	Виробництво та розподілення електроенергії, газу та води									Будівництво								
	2003	2004	2005	2006	2007	2008	2009	2010	2011	2003	2004	2005	2006	2007	2008	2009	2010	2011
Україна	104,5	96,4	101,7	100,1	101,3	96,2	92,3	107,0	105,2	128,2	121,3	86,7	100,3	114,1	70,9	57,5	101,2	103,5
Автономна																		
Республіка Крим	122,7	114,1	105,8	95,6	108,1	103,0	80,0	140,9	107,3	120,9	120,1	95,9	106,9	116,3	65,5	69,6	87,9	88,0
Вінницька	85,1	104,6	104,7	103,9	98,7	94,5	94,7	96,2	94,4	117,8	111,6	79,0	104,5	113,6	60,2	58,1	115,4	117,1
Волинська	105,0	114,4	102,2	97,3	118,9	96,9	92,4	97,9	102,7	104,3	121,6	101,3	114,1	108,1	63,5	40,2	101,9	118,3
Дніпропетровська	104,9	86,6	103,5	107,8	99,2	97,7	87,0	116,5	116,4	116,8	122,1	83,6	94,3	112,3	64,6	62,4	112,7	106,7
Донецька	102,5	78,6	100,3	114,9	105,0	90,6	95,6	103,4	109,7	124,1	110,1	88,8	102,3	127,6	70,7	48,4	128,8	130,4
Житомирська	93,9	100,2	105,3	98,6	102,9	103,7	83,2	143,3	67,4	130,0	129,3	103,4	90,1	106,4	74,7	71,6	87,7	112,9
Закарпатська	99,8	100,0	102,8	111,9	102,6	104,1	86,4	113,0	75,6	171,9	91,2	64,4	100,0	88,7	76,2	66,2	67,1	87,6
Запорізька	99,7	91,9	92,1	100,1	106,7	89,1	97,7	100,2	98,4	137,3	109,5	81,1	93,2	94,1	71,2	56,3	113,7	95,3
Івано-Франківська	122,6	103,1	106,3	100,6	95,3	94,3	85,0	80,6	142,4	123,6	114,4	108,3	101,0	102,4	77,7	46,6	84,7	108,5
Київська	90,1	78,2	101,8	105,2	102,9	103,9	97,7	100,3	105,7	142,3	119,4	76,2	94,5	104,9	70,8	50,5	106,2	119,2
Кіровоградська	96,8	106,5	106,8	90,0	97,2	103,8	107,1	100,0	89,1	139,3	180,2	72,9	113,9	92,0	72,0	52,7	101,1	112,1
Луганська	112,9	94,2	110,6	112,2	105,0	95,8	88,3	106,9	89,4	133,4	130,8	90,1	91,6	104,2	60,4	57,1	103,8	86,9
Львівська	101,1	84,6	108,7	94,2	99,7	105,4	91,4	85,3	119,5	140,3	112,2	72,4	112,9	116,1	69,1	60,6	87,6	88,6
Миколаївська	102,5	107,9	93,4	82,4	100,4	103,4	89,7	102,1	99,0	119,5	124,9	85,5	100,2	99,8	63,8	60,2	138,3	82,7
Одеська	106,6	63,4	93,6	105,0	116,8	104,9	110,5	118,4	91,9	116,3	148,2	93,3	100,2	107,8	66,5	60,3	104,4	108,2
Полтавська	90,7	104,0	100,0	94,8	95,2	92,4	81,9	111,9	100,1	96,1	117,9	88,8	93,7	104,7	78,8	75,9	126,2	93,7
Рівненська	103,7	103,1	106,2	95,7	101,5	100,6	74,8	130,4	105,5	137,6	137,3	63,6	92,0	100,9	72,0	116,2	82,8	65,3
Сумська	106,9	102,2	96,4	102,2	103,1	97,6	98,0	136,3	99,7	86,9	101,3	93,5	100,0	121,6	66,4	54,6	87,4	100,6
Тернопільська	101,1	93,3	104,1	99,2	103,4	106,8	95,1	116,9	86,7	125,4	111,2	104,4	100,5	100,4	79,9	64,2	85,8	74,2
Харківська	103,1	88,2	95,0	103,7	90,7	99,4	88,2	110,3	109,4	124,2	135,3	78,1	104,7	117,5	80,5	69,5	100,3	92,6
Херсонська	132,7	98,8	103,5	92,4	88,6	106,2	103,4	106,4	87,4	141,5	114,7	73,6	101,1	109,7	82,3	50,9	94,3	91,0
Хмельницька	102,1	102,9	146,8	109,1	100,6	82,5	108,9	94,8	112,1	133,2	127,6	74,9	104,8	113,9	77,7	59,2	85,3	95,8
Черкаська	115,0	96,4	100,7	95,4	100,0	114,9	118,1	97,2	102,7	141,2	265,0	66,8	91,4	110,6	69,7	49,6	102,5	97,3
Чернівецька	86,5	103,2	107,2	106,8	101,5	110,1	84,5	132,1	69,9	145,2	115,6	99,4	113,7	104,3	94,8	63,8	66,1	93,0
Чернігівська	116,1	93,2	96,6	90,1	119,5	102,9	91,4	97,7	102,9	136,8	155,1	87,0	100,4	130,4	62,8	59,9	69,5	104,7
м.Київ	109,4	106,8	95,8	73,0	95,0	88,7	86,2	113,0	107,7	141,3	110,1	99,0	100,1	127,2	71,4	49,1	101,3	104,3
м.Севастополь	138,2	110,7	80,2	117,3	109,3	150,3	96,5	106,1	98,9	148,3	70,8	82,1	94,3	113,4	86,6	53,2	95,5	102,4

	Торгівля; ремонт автомобілів, побутових виробів та предметів особистого вжитку									Діяльність готелів та ресторанів								
	2003	2004	2005	2006	2007	2008	2009	2010	2011	2003	2004	2005	2006	2007	2008	2009	2010	2011
Україна	121,5	113,4	85,3	117,7	115,8	102,4	82,5	107,6	105,3	107,8	128,4	99,6	169,0	105,7	119,1	83,1	120,2	107,4
Автономна																		
Республіка Крим	121,3	102,1	90,2	125,9	118,3	117,3	88,0	104,2	106,6	106,4	135,1	100,0	150,6	118,4	130,1	83,0	117,5	102,4
Вінницька	120,8	111,5	103,5	121,1	119,2	117,9	86,1	112,0	104,6	110,8	126,5	112,0	160,7	113,0	128,4	97,1	121,1	119,8
Волинська	90,2	159,8	90,9	93,8	106,1	129,6	97,6	73,8	91,3	113,6	110,4	100,0	138,7	107,9	117,9	99,1	118,6	111,2
Дніпропетровська	125,4	118,0	85,1	107,0	116,7	97,3	88,2	96,1	96,0	100,2	142,1	95,3	196,5	107,6	109,2	85,5	128,5	102,1
Донецька	126,3	115,5	82,2	127,5	107,3	102,0	79,0	126,6	120,6	118,7	136,8	100,5	197,9	90,6	103,9	84,9	122,5	110,9
Житомирська	112,1	153,0	75,1	103,2	126,2	97,8	79,8	160,5	74,5	119,7	112,1	95,0	139,0	98,4	105,3	99,0	128,4	107,6
Закарпатська	150,7	118,3	89,1	102,6	115,8	112,3	85,5	113,1	119,0	110,0	153,6	116,7	119,0	121,3	127,2	98,5	119,8	110,2
Запорізька	122,0	129,2	95,0	107,4	113,5	104,1	71,2	111,5	90,8	109,1	153,7	94,8	127,4	95,7	116,2	81,1	126,2	101,9
Івано-Франківська	147,1	129,8	85,1	128,5	101,0	109,3	97,0	102,9	97,4	109,4	114,9	103,6	157,1	111,9	121,1	92,6	129,2	118,1
Київська	141,0	119,2	99,9	120,1	116,5	110,9	95,8	108,9	108,7	105,8	116,5	96,6	172,7	96,4	112,5	87,6	120,5	101,8
Кіровоградська	118,4	109,4	89,3	120,0	114,8	113,8	93,8	116,1	103,2	110,4	123,3	90,0	121,1	92,3	115,2	89,1	123,1	107,4
Луганська	122,8	100,9	76,0	97,1	102,7	98,4	89,7	110,6	94,5	105,4	120,5	102,2	159,2	122,8	110,3	99,3	126,1	117,1
Львівська	140,9	100,2	87,7	109,3	104,3	103,0	85,9	103,9	129,4	106,3	111,7	96,2	183,5	99,6	117,7	84,1	121,4	104,0
Миколаївська	121,5	126,8	87,8	115,8	102,2	94,1	99,9	96,6	88,8	109,8	106,9	93,3	187,5	91,6	128,5	83,4	124,3	104,7
Одеська	117,0	115,4	83,2	119,9	109,7	118,8	88,9	98,1	99,6	111,1	149,2	100,0	167,2	95,6	129,0	81,1	118,8	117,5
Полтавська	102,6	173,5	89,1	124,1	146,6	84,1	84,4	151,6	70,5	108,6	119,4	102,2	163,8	95,0	125,8	94,3	130,5	108,2
Рівненська	124,1	126,9	84,1	123,3	101,3	97,6	67,8	105,8	111,1	110,8	138,0	90,2	136,2	91,4	106,3	99,1	129,6	105,9
Сумська	66,7	100,3	76,4	115,8	114,8	113,6	82,5	110,8	112,8	104,8	110,5	88,5	152,2	110,0	129,9	90,1	118,6	116,4
Тернопільська	122,4	106,9	96,8	120,2	116,2	125,7	104,1	99,6	116,9	121,8	137,9	100,0	125,0	93,6	116,1	94,2	118,0	119,5
Харківська	170,7	100,8	87,7	124,2	113,0	99,9	79,5	101,4	109,0	110,0	116,1	105,2	166,7	105,9	114,9	79,4	125,0	113,3
Херсонська	119,3	109,2	90,6	122,3	108,0	107,2	91,3	103,6	91,3	117,0	136,3	102,7	150,0	96,5	117,3	80,7	124,4	105,7
Хмельницька	147,6	105,8	92,0	95,2	92,0	109,5	84,0	105,3	108,9	118,6	121,7	100,0	147,6	116,7	129,8	98,8	123,3	112,9
Черкаська	129,1	106,5	103,4	128,4	112,6	109,0	89,6	107,4	108,9	102,1	142,9	92,1	121,6	101,6	108,0	99,2	122,2	102,7
Чернівецька	126,3	112,2	83,5	112,6	128,2	111,6	83,5	101,5	108,0	124,8	141,3	109,1	120,8	92,5	123,3	95,2	118,2	105,9
Чернігівська	113,3	111,1	82,5	115,8	116,7	115,8	89,8	112,0	109,4	109,7	114,0	91,9	120,5	95,1	106,6	85,6	124,7	105,6
м.Київ	115,8	108,2	82,7	119,1	120,9	96,6	74,2	102,9	107,7	103,1	124,7	102,1	191,2	113,4	122,3	75,9	114,9	106,1
м.Севастополь	103,3	121,8	83,0	122,2	126,6	105,8	102,2	130,0	95,2	120,2	139,1	100,0	147,8	111,9	128,8	97,4	126,1	120,2

	Діяльність транспорту та зв'язку									Фінансова діяльність								
	2003	2004	2005	2006	2007	2008	2009	2010	2011	2003	2004	2005	2006	2007	2008	2009	2010	2011
Україна	111,1	111,4	108,2	107,6	109,3	109,6	92,8	101,6	108,6	146,4	141,3	107,7	115,8	122,5	96,2	79,5	105,7	89,6
Автономна																		
Республіка Крим	113,9	95,0	106,3	108,2	106,1	112,1	96,1	101,8	109,3	113,6	127,5	103,9	125,4	112,0	93,8	93,0	98,1	95,1
Вінницька	101,1	111,2	102,3	103,9	103,5	108,4	98,0	102,7	108,3	150,8	142,9	101,4	125,1	109,3	96,4	84,6	80,3	95,3
Волинська	109,3	116,2	105,6	104,1	123,2	128,6	95,9	103,9	111,8	146,0	143,5	110,7	113,6	109,9	94,7	81,7	97,7	95,6
Дніпропетровська	108,7	107,5	103,6	105,3	104,8	108,0	96,5	102,1	111,1	182,1	143,5	114,3	113,8	127,0	95,8	72,3	100,3	91,4
Донецька	107,4	102,9	106,6	106,0	101,6	108,1	96,4	102,3	107,1	187,7	140,9	106,5	113,3	110,4	93,0	71,4	100,1	91,6
Житомирська	105,5	106,0	102,2	110,3	102,3	121,1	94,4	104,1	99,7	137,1	139,4	104,4	122,5	102,6	91,4	74,0	101,5	88,5
Закарпатська	107,6	104,1	116,6	100,4	111,3	111,7	96,3	100,1	108,3	127,7	133,6	104,1	125,0	108,2	91,1	86,9	81,5	99,1
Запорізька	113,3	102,8	104,0	103,8	106,3	104,0	88,9	102,6	110,7	133,4	146,4	103,9	113,7	115,0	94,9	81,0	80,8	95,0
Івано-Франківська	106,0	105,6	108,7	97,5	106,9	120,7	97,0	103,5	107,1	193,3	139,0	117,0	106,9	108,0	98,1	90,2	99,6	90,1
Київська	111,0	106,1	102,6	116,2	98,6	112,9	98,5	100,5	115,6	153,8	145,6	105,4	125,7	107,8	93,6	65,1	101,7	93,2
Кіровоградська	101,9	107,6	106,5	99,1	107,1	112,3	95,3	100,5	115,8	146,4	144,6	106,6	112,7	116,7	92,3	69,1	106,1	90,6
Луганська	105,0	107,2	95,8	107,8	103,5	110,4	95,7	99,2	108,0	121,1	150,9	113,7	112,7	111,4	96,6	79,7	104,3	88,7
Львівська	110,9	110,2	105,7	115,7	105,9	106,8	99,0	108,8	102,5	151,0	138,2	101,7	112,4	110,2	94,4	81,3	103,0	90,6
Миколаївська	101,9	110,2	108,5	108,3	109,4	115,0	99,1	100,6	116,1	129,7	147,8	103,9	114,1	122,6	93,4	84,9	85,9	90,0
Одеська	108,4	100,5	103,4	100,6	104,1	102,0	95,8	100,4	114,1	129,1	160,5	107,0	117,2	122,3	94,9	83,9	96,7	94,7
Полтавська	111,6	101,3	102,4	102,2	99,7	106,5	86,7	100,0	99,9	155,4	142,3	108,3	113,8	106,1	98,8	86,7	87,7	89,5
Рівненська	110,2	110,2	113,4	101,2	113,7	107,7	89,6	105,8	103,7	144,2	145,8	106,8	127,5	113,2	98,3	96,4	83,7	88,6
Сумська	103,7	104,0	105,2	108,7	94,7	108,7	88,3	104,0	106,8	135,9	139,4	104,3	112,2	108,3	97,6	84,4	95,6	90,7
Тернопільська	118,2	96,9	103,7	118,6	138,4	92,6	95,2	100,5	123,8	113,3	139,9	104,3	112,4	113,7	95,8	87,5	103,2	88,0
Харківська	111,2	100,0	101,4	108,8	104,5	107,7	94,5	100,3	106,6	199,0	155,2	105,9	117,4	120,7	95,7	88,4	102,6	80,8
Херсонська	119,8	100,7	106,7	109,1	109,1	116,4	97,6	100,9	110,6	164,7	141,1	104,0	107,7	115,8	98,1	76,0	88,1	98,8
Хмельницька	113,2	99,6	102,5	110,9	109,7	102,4	90,5	97,8	117,5	133,1	136,9	113,1	120,8	107,2	97,7	86,6	91,8	98,6
Черкаська	104,3	118,3	102,7	105,5	102,2	110,9	91,1	104,4	110,2	123,6	143,5	116,2	119,9	102,4	90,1	78,0	77,9	85,8
Чернівецька	106,5	99,3	108,7	110,7	95,6	124,8	95,8	100,0	105,5	122,0	139,0	105,6	117,8	110,1	97,4	87,2	88,5	89,6
Чернігівська	112,1	104,4	107,2	112,8	111,9	108,7	88,0	101,1	104,9	131,5	139,6	116,0	107,5	102,7	93,0	85,6	104,6	94,8
м.Київ	120,4	140,3	119,3	110,3	122,1	112,6	86,4	101,2	104,9	131,3	135,2	107,4	118,2	145,8	99,3	77,6	124,2	89,2
м.Севастополь	113,2	110,1	105,9	146,2	91,2	103,4	68,6	91,5	98,4	191,4	123,5	120,3	103,2	107,3	94,9	95,0	73,7	90,8

	Операції з нерухомим майном, оренда, інжиніринг та надання послуг підприємцям									Державне управління								
	2003	2004	2005	2006	2007	2008	2009	2010	2011	2003	2004	2005	2006	2007	2008	2009	2010	2011
Україна	109,8	126,3	114,6	103,6	120,0	117,5	91,6	95,5	101,4	100,7	112,5	100,1	89,7	103,6	99,2	104,7	101,4	99,0
Автономна																		
Республіка Крим	120,5	131,9	114,6	96,3	111,0	119,3	95,0	98,8	99,4	98,7	114,8	100,3	90,1	104,8	99,6	102,9	102,0	99,3
Вінницька	112,2	139,8	113,0	105,4	117,2	115,0	88,6	103,4	114,3	106,1	114,6	101,8	90,6	101,8	96,5	109,0	102,3	98,6
Волинська	100,5	127,2	113,8	106,8	118,3	127,9	89,8	113,5	117,9	104,2	115,0	98,7	90,6	100,4	97,2	102,0	101,8	103,5
Дніпропетровська	93,0	148,4	105,9	103,8	104,4	105,6	86,6	94,3	105,0	101,6	110,9	98,8	90,1	106,0	96,2	113,3	102,1	101,6
Донецька	112,2	120,7	101,0	95,4	107,9	119,2	96,8	107,0	109,0	101,1	111,5	98,7	90,1	102,7	98,3	110,8	101,9	98,5
Житомирська	120,7	127,0	114,7	98,4	110,6	117,3	83,1	105,7	100,1	97,9	119,7	100,7	90,0	104,0	99,1	107,3	102,1	102,4
Закарпатська	117,0	138,9	115,2	100,0	131,2	116,2	84,9	111,4	99,5	110,4	110,4	100,8	90,0	101,7	98,2	101,3	102,0	94,1
Запорізька	101,1	116,6	102,2	96,5	112,3	114,4	86,0	101,8	98,8	111,9	109,9	100,3	90,1	105,8	96,1	116,9	101,6	101,6
Івано-Франківська	113,7	128,1	112,4	106,6	128,1	120,5	97,6	106,2	100,5	104,6	111,6	100,8	90,0	103,3	98,7	114,5	102,1	96,9
Київська	110,2	135,4	114,5	104,3	139,3	123,9	93,2	119,0	121,4	101,3	118,2	99,8	90,1	107,6	98,3	100,0	100,6	102,9
Кіровоградська	89,4	102,7	115,4	102,1	101,2	116,1	69,1	84,9	117,6	110,7	113,3	99,2	90,0	100,8	102,1	104,3	100,8	98,9
Луганська	100,6	128,9	107,6	97,6	100,0	111,9	76,4	92,9	108,1	102,2	113,5	97,7	90,1	101,1	97,6	118,5	102,1	97,3
Львівська	104,1	128,9	108,9	104,4	115,2	110,9	82,5	107,7	117,4	107,4	112,2	99,6	90,1	103,3	98,5	103,2	101,7	98,3
Миколаївська	106,1	109,4	107,4	106,0	109,8	109,2	85,8	108,9	96,6	109,0	106,7	99,7	90,1	101,7	97,5	103,4	102,1	103,9
Одеська	106,7	141,0	109,3	111,6	139,6	128,1	77,7	101,5	103,1	106,0	108,6	99,2	90,1	105,0	96,6	109,1	101,7	93,9
Полтавська	105,5	145,1	101,1	97,0	132,0	122,0	88,6	102,2	116,2	105,4	108,2	101,4	90,2	102,4	95,4	106,9	100,3	98,2
Рівненська	117,4	123,2	104,9	99,5	100,3	116,1	89,5	101,4	115,8	106,4	119,4	105,9	90,6	102,6	97,1	108,2	100,9	102,9
Сумська	114,0	120,8	116,1	98,7	105,8	106,8	96,6	92,5	103,5	107,7	112,5	100,0	90,1	101,2	100,3	104,5	100,5	96,0
Тернопільська	116,2	122,9	102,3	98,2	110,1	129,9	89,6	112,2	118,3	103,0	113,2	100,0	90,2	101,2	100,4	109,9	101,1	93,8
Харківська	116,3	125,1	115,2	109,6	112,4	112,5	89,9	100,2	113,1	97,2	113,0	101,9	90,1	101,1	98,4	107,1	102,0	94,6
Херсонська	117,2	134,7	110,2	102,7	111,6	111,7	90,0	102,3	102,8	110,4	112,4	100,4	90,3	101,2	96,1	105,9	101,3	99,4
Хмельницька	114,0	139,1	109,1	101,0	100,5	122,4	81,9	104,3	103,6	109,1	109,4	101,9	90,6	102,5	96,9	104,5	101,2	101,3
Черкаська	109,5	130,4	116,3	100,0	108,6	117,2	78,6	106,7	106,0	104,2	111,0	95,3	90,1	105,5	95,7	110,6	100,6	97,7
Чернівецька	102,6	108,8	107,0	96,0	107,4	114,8	80,5	106,7	124,5	100,4	105,4	98,9	90,2	103,7	97,3	106,2	102,0	96,9
Чернігівська	103,2	153,9	103,5	94,4	108,9	117,3	92,3	108,8	103,2	105,5	114,1	101,9	90,3	106,5	102,7	103,9	101,8	102,5
м.Київ	114,7	121,6	123,9	105,5	131,8	119,5	98,0	86,6	90,8	90,0	113,0	100,4	88,0	104,0	103,1	92,0	100,3	99,0
м.Севастополь	93,9	103,5	114,6	102,1	107,0	123,1	93,0	102,2	119,4	109,0	105,4	99,5	90,0	101,3	120,2	111,1	100,3	103,6

	Освіта									Охорона здоров'я та надання соціальної допомоги								
	2003	2004	2005	2006	2007	2008	2009	2010	2011	2003	2004	2005	2006	2007	2008	2009	2010	2011
Україна	110,4	100,0	100,0	102,1	97,8	99,5	100,8	98,3	100,3	109,0	101,6	100,2	102,4	100,0	99,0	105,9	100,8	100,6
Автономна																		
Республіка Крим	113,0	105,2	97,8	102,5	95,0	99,3	100,2	98,4	96,6	113,7	103,5	99,6	104,5	100,9	99,8	109,6	102,1	97,8
Вінницька	120,0	99,1	100,8	103,9	97,2	99,0	100,8	98,1	101,4	104,2	101,5	100,3	103,4	100,7	98,6	104,6	100,9	99,3
Волинська	109,3	102,2	100,6	102,5	95,7	100,6	101,1	99,5	104,3	107,9	104,1	102,3	102,6	100,3	98,6	104,7	101,3	97,3
Дніпропетровська	112,7	96,7	100,0	102,9	97,2	98,8	100,1	98,5	99,5	112,4	100,9	100,2	101,7	99,8	98,3	105,3	100,3	100,0
Донецька	108,0	104,0	100,0	101,0	98,7	98,7	100,1	98,0	99,8	104,2	102,0	100,2	102,1	99,8	98,6	104,9	100,9	97,6
Житомирська	105,1	100,0	100,8	103,5	96,2	99,6	100,8	97,8	102,2	104,6	101,0	99,6	103,0	100,3	98,5	104,6	100,6	103,3
Закарпатська	101,7	100,9	102,0	103,0	97,2	100,6	101,7	99,2	104,1	101,8	100,9	100,4	102,5	100,6	99,8	106,1	100,1	100,9
Запорізька	115,3	93,0	100,0	100,1	94,7	100,1	100,6	98,6	99,2	116,1	100,8	99,5	101,3	101,3	98,9	104,0	101,3	100,5
Івано-Франківська	100,8	103,2	101,5	103,5	99,4	100,1	100,9	99,0	99,0	103,3	101,1	103,4	102,5	99,1	99,3	104,5	103,0	98,5
Київська	113,4	103,6	99,6	101,3	98,9	99,2	100,5	97,6	102,9	102,4	100,2	101,1	103,5	100,2	99,5	103,9	100,4	101,7
Кіровоградська	107,3	100,3	101,0	100,5	97,5	99,4	100,1	99,5	98,7	101,8	100,2	101,1	103,3	99,0	98,7	103,5	101,4	100,1
Луганська	107,8	93,8	100,3	102,6	99,7	100,2	100,4	98,3	97,9	110,5	100,7	99,8	101,6	99,0	98,4	105,1	100,6	101,2
Львівська	108,3	98,5	100,0	100,0	99,4	99,1	100,8	98,3	99,6	100,6	105,2	100,3	102,8	101,0	99,1	105,2	100,6	101,0
Миколаївська	119,5	92,2	98,2	101,5	95,0	100,4	100,6	99,0	97,4	118,7	100,6	100,0	104,4	98,9	98,5	104,2	100,3	100,3
Одеська	112,9	96,2	97,0	104,5	99,9	100,2	101,5	99,2	97,7	119,8	101,8	100,4	102,3	99,2	98,2	105,4	100,6	102,3
Полтавська	104,6	97,5	97,5	100,2	96,1	99,0	100,2	98,2	98,3	110,2	100,5	102,7	102,3	98,4	98,1	105,6	101,6	100,3
Рівненська	108,0	104,1	103,6	103,0	99,2	100,3	100,6	98,3	100,7	107,2	100,6	100,5	103,5	99,4	98,5	105,4	100,3	103,2
Сумська	102,8	93,9	100,3	100,2	96,6	99,5	100,0	98,1	98,2	110,0	100,3	100,5	101,6	99,1	99,8	104,8	100,3	100,0
Тернопільська	103,9	98,5	100,3	102,0	99,5	100,1	100,2	97,3	104,1	107,8	100,3	101,1	102,2	99,3	98,1	102,8	103,1	99,9
Харківська	111,5	96,8	100,0	104,6	96,8	98,8	101,2	98,9	98,9	114,7	100,3	101,5	102,2	99,0	98,6	106,3	101,7	99,7
Херсонська	107,5	103,0	100,8	101,1	96,5	99,2	100,4	97,8	99,5	116,6	101,6	99,5	102,2	98,6	99,5	105,0	100,3	100,0
Хмельницька	111,0	100,6	100,0	101,9	99,1	99,7	100,5	99,0	100,8	103,5	102,2	99,1	101,4	100,3	99,6	105,4	100,4	99,6
Черкаська	108,7	99,2	101,0	104,3	94,9	100,2	100,0	97,1	97,2	100,7	100,2	100,4	102,3	99,7	98,5	104,7	100,6	101,1
Чернівецька	110,2	98,5	100,3	103,5	97,0	100,3	101,4	99,4	100,1	110,2	100,9	100,0	102,4	100,0	99,6	106,3	100,0	104,0
Чернігівська	102,4	99,8	100,9	100,5	96,8	99,3	100,0	98,3	103,5	101,8	100,2	100,5	102,2	98,9	98,6	104,6	100,8	102,1
м.Київ	115,2	107,9	100,5	101,3	99,2	99,7	101,9	97,2	104,4	110,6	102,1	98,9	102,0	100,6	99,9	108,3	100,2	103,1
м.Севастополь	116,1	95,3	98,1	102,6	99,2	101,0	106,0	99,6	99,3	106,4	100,5	98,7	102,0	100,0	98,1	109,5	103,7	106,9

	Надання комунальних та індивідуальних послуг; діяльність у сфері культури та спорту								
	2003	2004	2005	2006	2007	2008	2009	2010	2011
Україна	109,8	110,6	122,1	109,9	111,4	109,3	77,0	98,3	107,5
Автономна									
Республіка Крим	109,2	106,4	125,1	105,9	116,5	106,7	71,2	101,0	104,3
Вінницька	105,8	107,1	120,7	110,9	114,1	104,1	84,0	107,4	112,3
Волинська	111,5	105,4	126,2	107,9	112,6	107,1	80,3	99,6	106,6
Дніпропетровська	115,9	111,7	113,1	103,0	106,8	109,6	69,3	97,4	101,8
Донецька	107,3	108,3	117,6	100,2	103,7	108,1	69,3	109,9	103,3
Житомирська	115,8	108,7	128,6	116,1	106,1	103,6	75,9	103,3	109,5
Закарпатська	115,0	110,0	127,5	116,5	109,3	108,8	78,6	103,6	105,0
Запорізька	100,5	100,1	104,8	100,0	103,3	101,2	70,5	97,3	104,4
Івано-Франківська	123,6	105,8	124,4	110,1	125,7	114,9	80,9	108,3	104,3
Київська	105,5	111,2	129,9	100,4	113,1	108,3	78,1	95,1	112,4
Кіровоградська	108,1	106,3	121,2	102,2	111,2	108,6	79,5	91,9	109,5
Луганська	111,4	106,3	115,0	100,0	101,3	104,3	73,6	98,7	116,3
Львівська	105,3	105,1	133,7	114,0	114,9	105,3	76,2	97,5	114,0
Миколаївська	100,8	107,0	117,0	104,9	109,2	106,5	81,9	105,7	116,9
Одеська	132,5	108,2	128,0	111,6	124,6	104,3	76,7	105,3	102,0
Полтавська	110,5	106,3	120,7	103,7	100,8	100,6	73,5	98,9	118,9
Рівненська	104,1	104,9	124,2	111,0	105,1	110,0	78,2	103,8	103,3
Сумська	102,8	112,3	111,1	103,4	105,0	102,4	81,0	98,9	108,2
Тернопільська	127,2	109,4	114,5	116,7	106,3	117,2	74,6	92,3	117,0
Харківська	100,0	110,7	116,2	105,6	111,1	103,5	79,9	98,5	104,9
Херсонська	122,1	112,3	121,9	113,6	107,5	113,9	80,1	102,5	103,8
Хмельницька	120,0	106,7	122,7	100,7	105,9	104,1	76,7	95,8	109,4
Черкаська	119,7	114,6	120,5	103,2	111,9	113,0	68,1	97,2	112,1
Чернівецька	117,8	106,0	128,8	102,5	122,6	114,6	87,0	103,4	114,8
Чернігівська	118,0	106,8	121,2	107,7	114,5	110,5	73,2	103,5	101,5
м.Київ	107,6	117,2	126,7	119,3	114,1	114,7	80,8	92,0	108,3
м.Севастополь	128,2	103,1	118,2	108,1	106,9	107,4	91,4	101,9	103,7

МЕТОДОЛОГІЧНІ ПОЯСНЕННЯ

На регіональному рівні узагальнюючим показником, який характеризує рівень розвитку економіки регіону є валовий регіональний продукт (ВРП)¹.

Показниками, які застосовуються при визначенні ВРП виробничим методом є випуск, проміжне споживання, валова додана вартість, оплата послуг фінансових посередників, податки та субсидії на продукти.

Випуск - це вартість товарів і послуг, які є результатом виробничої діяльності одиниць - резидентів у звітному періоді.

У відповідності з прийнятими в СНР'93 критеріями, випуск включає:

- усі товари, незалежно від їхнього використання (як товари поставлені іншим одиницям, котрі їх не виробляють, так і товари, вироблені для власного кінцевого споживання або нагромадження, включаючи приріст запасів матеріальних оборотних коштів у виробника);

- послуги надані іншим інституційним одиницям, зокрема, неринкові послуги органів державного управління і некомерційних організацій;

- побутові і домашні послуги (приготування їжі, прибирання, догляд за дітьми тощо), які надаються найманою домашньою прислугою, що оплачується;

- умовно-обчислена вартість послуг по проживанню у власному житлі.

Для оцінки випуску за видами економічної діяльності використовуються основні ціни, тобто вартість, яку виробник отримує за одиницю товару чи послуги, за виключенням податків на продукти і включаючи субсидії на продукти.

Ринкові ціни застосовуються для оцінки випуску товарів та послуг в цілому по економіці. Вони включають податки на продукти за виключенням субсидій на продукти.

Проміжне споживання включає витрати на товари та послуги, які використані інституційними одиницями для виробничих потреб (сировину, паливо, енергію, поточний ремонт, послуги транспорту, фінансових установ тощо). До складу проміжного споживання входять також витрати по забезпеченню належних умов праці та професійній підготовці працівників за рахунок коштів підприємств, на купівлю продуктів харчування та медикаментів медичними установами, витрати військових формувань на озброєння, харчування та і обмундирування, витрати на відрядження за виключенням добових.

Валова додана вартість (ВДВ) відображає додатково створену вартість у процесі виробництва і визначається як різниця між вартістю вироблених (випуск) і вартістю повністю використаних у процесі виробництва товарів і послуг (проміжне споживання).

¹ До 2004 року узагальнюючим показником була валова додана вартість (ВДВ).

Розрахунки ВДВ по регіонах України за 2003-2011 роки здійснюються за видами економічної діяльності згідно з Класифікацією видів економічної діяльності (КВЕД). Валова додана вартість регіону складається із суми ВДВ усіх видів економічної діяльності.

Валова додана вартість в основних цінах розраховується як різниця між випуском та проміжним споживанням кожного виду економічної діяльності, зменшена на величину оплати послуг фінансових посередників. Вона містить у собі первинні доходи, що створюються учасниками виробництва.

Оплата послуг фінансових посередників визначається як різниця між доходами від власності, отриманими фінансовими посередниками (за виключенням чистого доходу, одержаного від інвестування їх власних коштів) і відсотками, сплаченими їх кредиторам.

Через неможливість розподілу по видах економічної діяльності цей показник враховується як проміжне споживання умовної одиниці. Підсумок валової доданої вартості по економіці регіону в цілому коригується на величину непрямо вимірюваних послуг фінансового посередництва зі знаком мінус.

Податки на продукти - це податки які справляються пропорційно кількості або вартості товарів і послуг, вироблених, реалізованих або імпортованих виробничою одиницею-резидентом. До них відносяться податок на додану вартість, акцизний збір, імпортні та експортні мита, податок з реклами, готельний збір, єдиний податок на підприємницьку діяльність, збір на розвиток виноградарства, садівництва і хмелярства, митні збори, відрахування від плати за транзит природного газу, нафти та аміаку через територію України тощо.

Субсидії на продукти - це перш за все, субсидії, які надаються пропорційно кількості або вартості продуктів та послуг, реалізованих на внутрішньому ринку або експортованих виробничою одиницею-резидентом. Вони включають відшкодування із державного та місцевих бюджетів підприємствам у порядку державного регулювання цін на сільськогосподарську та іншу продукцію. Другий різновид таких субсидій призначається для покриття поточних збитків підприємств (зокрема, житлово-комунального господарства, установ культури тощо), поліпшення їхнього фінансового становища шляхом поповнення оборотних коштів або компенсації окремих витрат.

Чисті податки - це податки на продукти за виключенням субсидій на продукти.

Валовий регіональний продукт у ринкових цінах визначається як сума валової доданої вартості усіх видів економічної діяльності в основних цінах, включаючи чисті податки на продукти.

Відповідність між видами діяльності в збірнику “Валовий регіональний продукт за 2003-2011 роки” та Класифікацією видів економічної діяльності (КВЕД), Наказ №375 від 26.12.2005 р.

№	Вид діяльності збірника “Валовий регіональний продукт за 2003-2011 роки”	Секції за КВЕД
1	Сільське господарство, мисливство та лісове господарство	А
2	Рибальство, рибництво	В
3	Добувна промисловість	С
4	Переробна промисловість	Д
5	Виробництво та розподілення електроенергії, газу та води	Е
6	Будівництво	F
7	Торгівля; ремонт автомобілів, побутових виробів та предметів особистого вжитку	G
8	Діяльність готелів та ресторанів	Н
9	Діяльність транспорту та зв'язку	І
10	Фінансова діяльність	J
11	Операції з нерухомим майном, оренда, інжиніринг та надання послуг підприємцям	К
12	Державне управління	L
13	Освіта	М
14	Охорона здоров'я та соціальна допомога	N
15	Надання комунальних та індивідуальних послуг; діяльність у сфері культури та спорту	О

Розрахунок індексів фізичного обсягу ВРП та ВДВ, частки регіонів у випуску та ВДВ, структури випуску та ВДВ економіки регіону за видами економічної діяльності за 2003-2004 роки здійснено виходячи із тис.грн, а за 2005-2011 роки в млн.грн.

Види економічної діяльності наведені у збірнику за 2003-2005 роки відповідно до I версії Класифікації видів економічної діяльності (КВЕД), затвердженої наказом від 22.10.1996 №441, за 2006-2011 Класифікації видів економічної діяльності (КВЕД), затвердженої наказом від 26.12.2005 №375.

Розрахунки ВРП за регіонами України проводяться у відповідності до I рівня класифікації одиниць адміністративно-територіального устрою України Класифікатора об'єктів адміністративно-територіального устрою (КОАТУУ), ДК 014-96, затвердженого та введеного в дію наказом Держстандарту України від 31.10.97 № 659.

Державна служба статистики України

**Статистичний збірник
“Валовий регіональний продукт за 2011 рік”**

Підписано до друку 14.05.2013. Формат 60х84/8

Папір офсетний.

Друк офсетний. Обл.-вид.аркю 19,73

Умов. друк. арк. 17,00. Тираж 60 прим. Зам. 34.

ДП “Інформаційно-аналітичне агентство”
вул. Еспланадна, 4-6, оф. 419-2, м. Київ-601, 01601, Україна
тел./факс (044) 287-03-79