



Державна служба статистики України

# **Національні рахунки соціального захисту (НРСЗ) в Україні у 2011 році**

Статистичний бюлетень

Київ – 2013

Державна служба статистики України

# Національні рахунки соціального захисту (НРСЗ) в Україні у 2011 році

Статистичний бюлетень

Київ – 2013

## Національні рахунки соціального захисту (НРСЗ) України у 2011 році: Статистичний бюлетень/ Державна служба статистики України.

Статистичний бюлетень містить аналітичний огляд з питань фінансування системи соціального захисту, методологічні рекомендації щодо складання національних рахунків соціального захисту, роз'яснення щодо системи стандартних класифікацій, визначень, джерел даних та порядку заповнення основного набору таблиць, які використовуються при складанні національних рахунків соціального захисту, а також результати розрахунків надходжень та витрат на соціальний захист у 2007–2011 рр. у вигляді стандартного набору таблиць.

Відповідальний за випуск І.В. Калачова

При використанні даних та матеріалів, що вміщені у статистичному бюлетені “Національні рахунки соціального захисту (НРСЗ) України у 2011 році”, посилання на першоджерело обов’язкове.

### Державна служба статистики України

вул. Шота Руставелі, 3, м. Київ, 01023, Україна  
тел. (044) 287-02-27, факс: (044) 235-37-39  
електронна пошта: [I.Kalachova@ukrstat.gov.ua](mailto:I.Kalachova@ukrstat.gov.ua)  
веб-сайт: [www.ukrstat.gov.ua](http://www.ukrstat.gov.ua)

Контактні телефони: 289-44-49, 287-65-22

### УМОВНІ ПОЗНАЧЕННЯ

Тире ( - )	- явищ не було
Крапки ( ... )	- відомості відсутні
Симол ( x )	- заповнення рубрики за характером побудови таблиці не має сенсу або недоцільне
Нуль (0; 0,0)	- явище відбулося, але у вимірах, менших за ті, що можуть бути виражені використаними у таблиці розрядами
"з них", "у тому числі"	- наведено не всі доданки загальної суми

## ЗМІСТ

Аналітичний огляд стану фінансування соціального захисту в Україні та країнах ЄС з використанням допоміжного рахунку соціального захисту.....	5
Методологічні положення щодо складання допоміжних (сателітних) рахунків соціального захисту в Україні .....	19
Аналітичні таблиці НРСЗ, Україна 2007 рік .....	59
Аналітичні таблиці НРСЗ, Україна 2008 рік .....	83
Аналітичні таблиці НРСЗ, Україна 2009 рік .....	107
Аналітичні таблиці НРСЗ, Україна 2010 рік .....	131
Аналітичні таблиці НРСЗ, Україна 2011 рік .....	155

## **Аналітичний огляд стану фінансування соціального захисту в Україні та країнах ЄС з використанням допоміжного рахунку соціального захисту.**

Завдання більшості систем соціального захисту полягає у підтримці стабільності доходів громадян, наданні необхідних соціальних послуг. З позицій економіки соціальний захист – це правила перерозподілу суспільного багатства на користь людей, які тимчасово або постійно потребують особливої підтримки з боку суспільства: від багатих до бідних, від здорових до хворих, від молодих до літніх. У якості предмету соціального захисту необхідно розглядати насамперед соціальні ризики. За допомогою комплексу заходів, які входять до системи соціального захисту, держава управляє соціальними ризиками з метою компенсації шкоди, сприяє зниженню або попередженню їх впливу на процес відтворення населення.

Звичайно, що національні системи соціального захисту формуються з урахуванням специфіки економічного, соціального й культурного розвитку країни. Однак, попри відмінності в шляхах розвитку й особливостях організації, якості й обсязі послуг, а також у методах фінансування, всі системи соціального захисту функціонують на основі єдиних принципів, які представлені нижче. Саме базуючись на них і відповідно до вимог методології Європейської системи інтегрованої статистики соціального захисту, побудовані національні схеми соціального захисту і під кожен з них розроблене відповідне інформаційне супроводження.

**Принцип соціального страхування.** Згідно з цим принципом, фінансування механізмів соціального захисту здійснюється за рахунок страхових внесків членів страхового об'єднання, які при настанні страхового випадку отримують страхові виплати. Фінансування виплат по соціальному страхуванню також може частково здійснюватися за рахунок державних дотацій або кредитів.

Принцип соціального страхування відіграє значну роль, насамперед, в Німеччині, Австрії, Франції, Італії та Нідерландах, де фінансування систем соціального захисту здійснюється або на основі тристоронньої участі робітників, роботодавців і держави (Німеччина, Австрія), або переважно за рахунок роботодавців і держави (Італія, Франція).

Застосування принципу соціального страхування ґрунтується на правилах еквівалентності та перерозподілу.

**Правило еквівалентності.** Відповідно до правила еквівалентності, обсяг страхових виплат залежить від розміру страхових внесків. Тобто, вносячи певну частку заробітної плати (страховий внесок) в фонд соціального страхування, застрахована особа, в разі втрати доходу, має право на отримання фінансового відшкодування, обсяг якого співвідноситься з розміром попередньої заробітної плати і сплачених внесків.

**Правило перерозподілу.** Згідно з правилом перерозподілу прибутки страхового фонду перерозподіляються на користь менш фінансово забезпечених членів спільноти через систему солідарної поруки.

Ця особливість відрізняє соціальне страхування від добровільного страхування. Якщо у випадку добровільного страхування розмір страхових внесків кожного застрахованого розраховується індивідуально, відповідно до ймовірності страхового ризику, то в соціальному страхуванні ймовірність настання страхового випадку не впливає на розрахунок розміру страхових внесків. Наприклад, страхові внески не залежать від віку або сімейного стану, крім того, в деяких випадках непрацюючі члени сім'ї, що взагалі не сплачують страхові внески, можуть мати право на отримання страхових виплат.

Таким чином, соціальний захист і соціальна справедливість забезпечуються тим, що громадяни мають вільний доступ до системи соціального страхування (на відміну від добровільного страхування), незалежно від наявності у них соціальних ризиків (похилий вік, хронічна хвороба, інвалідність тощо) і ступеня ймовірності цих ризиків. Це надає соціальному страхуванню суспільної значимості й обумовлює обов'язковість участі громадян в системі соціального страхування.

Співіснування правила еквівалентності та правила перерозподілу ґрунтується на тому, що принцип соціального страхування сполучається з принципом суспільної солідарності. Побудовані таким чином системи соціального захисту, як правило, схвалюються учасниками, особливо коли мова йде про групи застрахованих з відносно гомогенним складом.

Як правило, в європейських країнах першим вводилось страхування від нещасних випадків, потім — медичне і пенсійне страхування, і значно пізніше — страхування від безробіття. Ця послідовність пояснюється різним ступенем відповідності цих видів страхування принципам ліберальної ринкової економіки.

1. Страхування від нещасних випадків на виробництві найменше суперечило існуючим принципам ліберальної економіки.

2. Страхове забезпечення по старості та хворобі вимагало глибшої трансформації ринкових принципів, позаяк згадані ризики, як головні джерела бідності, переносились із індивідуальної сфери відповідальності в колективну. Крім того, таке страхування вимагало більшого рівня адміністративних інновацій і більших коштів.

3. Страхування від безробіття найбільше суперечило існуючому тоді неокласичному підходу до економічної політики. Згідно з цим підходом, безробіття розумілося як добровільний вибір індивіда, а її зростання — як тимчасове явище. Крім того, залежність від циклічних коливань ускладнювала страхування безробіття.

**Принцип соціального забезпечення.** На відміну від принципу соціального страхування, принцип соціального забезпечення передбачає надання соціального захисту іншим категоріям населення (державні службовці, військові, діти-сироти тощо) і фінансування таких соціальних видатків за рахунок податкових надходжень у бюджет. На основі цього принципу відбувається фінансування державної соціальної політики, в тому числі програм в галузі охорони здоров'я, середньої та вищої освіти.

Принцип соціального забезпечення є визначальним у системах соціального захисту з уніфікованим базовим набором соціальних послуг, що надаються всім громадянам держави. Такі системи функціонують у скандинавських країнах (в Данії, Швеції, Фінляндії), а також у Великій Британії. Характерною рисою систем соціального захисту в цих країнах є переважно бюджетне фінансування соціальних програм (особливо в Данії, Великій Британії та Швеції), а також державна організація соціальних установ (наприклад, Національна служба охорони здоров'я Великої Британії). Принцип страхування відіграє в таких економіках меншу роль, оскільки для них властиві високі обсяги перерозподілу національного доходу й фінансування соціальних послуг через державний бюджет для зменшення соціальної нерівності. Таким чином, принцип соціального забезпечення є принципом солідарної підтримки всіх членів суспільства щодо певних груп осіб. Проте, в Німеччині принцип соціального забезпечення розглядається, насамперед, як принцип відшкодування завданої шкоди з боку держави.

Фінансування соціального забезпечення за рахунок бюджетних коштів прямо залежить від ефективності економіки, тому під час економічного спаду може приводити до перевантаження державних фінансів та відповідних негативних наслідків. Однак застосування цього принципу є необхідним у випадках неможливості надання соціальних гарантій відносно тих ризиків, до яких неможливо застосувати принцип страхування.

**Принцип допомоги.** Згідно з цим принципом, людина, яка потрапила в скрутне становище і не може самостійно з нього вийти, може звернутись по допомогу до відповідних інстанцій і розраховувати на соціальний захист (соціальні виплати, соціальні послуги) в об'ємі, достатньому для подолання проблем, що зумовили звернення по допомогу. Так само, як і принцип соціального забезпечення, даний принцип передбачає фінансування соціальних видатків за рахунок податкових надходжень до бюджету.

Особливістю соціальних програм, заснованих на принципі допомоги, є необхідність перевірки нужденності бенефіціара, з метою підтвердження або спростування його права на отримання допомоги. Така перевірка дозволяє визначити характер проблеми і необхідний об'єм допомоги, а також запобігає зловживанню доступними в суспільстві програмами соціального захисту зі сторони окремих несумлінних осіб. Проте, необхідність таких перевірок зумовлює недосконалість цього принципу, оскільки потребує додаткових ресурсів для їх проведення і не може гарантувати безсторонність і неупередженість тих, хто здійснює перевірку і приймає рішення про надання допомоги.

Разом з цим, елементи соціальної допомоги є неодмінною частиною системи соціального захисту в ринковій економіці, оскільки самі лише принципи соціального страхування й соціального забезпечення не дозволяють врахувати всі можливі соціальні ризики і побудувати багатопланову та всеохоплюючу систему соціального захисту населення.

**Принцип соціальної солідарності.** Цей принцип передбачає взаємну допомогу всіх учасників системи соціального захисту. Така взаємодопомога

реалізується у вигляді перерозподілу коштів між різними соціально-економічними та соціально-демографічними групами населення. В цьому контексті необхідно визначити три важливих аспекти. Перший передбачає розгляд соціальної солідарності як об'єднання різних ризиків при однакових страхових внесках. Другий аспект соціальної солідарності пов'язаний із розглядом її як модклі міжчасового розподілу. Інакше кажучи, мова йде про так званий договір поколінь, який є необхідним для перерозподілу доходів від працездатних молодих до непрацездатних членів суспільства похилого віку. Третій аспект передбачає розуміння соціальної солідарності як основи міжособистісного перерозподілу. При цьому перерозподіл доходів здійснюється: а) між найбагатшими й найбіднішими групами учасників системи соціального захисту; 2) безпосередньо між застрахованими суб'єктами та с) між застрахованими та незастрахованими учасниками.

Отже, якщо розглядати соціальний захист з позицій системного підходу як головний системоутворюючий фактор, то на підставі національного нормативно-правового поля формуються відповідні державні органи управління соціальним захистом, регламентуються їх взаємовідносини з недержавними організаціями та населенням. Крім того, у відповідних нормативно-правових актах обумовлюються формування фондів, які акумулюють кошти, призначені, в тому числі, і на соціальний захист, та порядок їх використання.

Діючи в Україні систему соціального захисту можна охарактеризувати наступним чином<sup>1</sup>:

1. Державну політику у сфері соціального захисту та соціального забезпечення визначають близько 30 законодавчих актів, серед яких провідне місце належить законам України, указам Президента та постановам Кабінету Міністрів України.

2. Різноманітні пільги, соціальні виплати та соціальні послуги в Україні безпосередньо передбачені у 58 законах та більше ніж 120 підзаконних нормативно-правових актах.

3. Згідно з чинним законодавством, в Україні нараховується близько 120 категорій пільговиків, з яких лише 45 категорій мають право на пільги за соціальною ознакою, а 57 – за професійною.

4. За оцінками різних експертів, загальна вартість задекларованих у чинному законодавстві пільг складає від 3,8 до 5,8 млрд. дол. США на рік, проте реально фінансується лише незначна їх частина.

5. В Україні налічується понад 130 категорій одержувачів різних видів соціальних виплат, з яких лише 70 отримують виплати за соціальною ознакою, та близько 50 – за професійною.

---

<sup>1</sup> System of Social Protection and Social Procurement in Ukraine. Real Status and Reform Prospects. – K.: Centre for Public Expertise, 2009. – 104 p.



6. Усі пільгові, в т.ч. соціально незахищені, категорії громадян мають право на більш як 120 видів пільг, а також понад 60 видів соціальних і компенсаційних виплат.

7. Загальна чисельність громадян України, які мають право на використання тих або інших видів пільг, встановлених чинним законодавством, становить близько 15 млн. громадян.

8. “Соціальний захист та соціальне забезпечення” – найбільша видаткова стаття зведеного бюджету України, обсяг якої перевищує навіть видатки на охорону здоров’я, освіту та економічну діяльність.

9. Обсяг річних видатків на соціальний захист та соціальне забезпечення складав відповідно 48,5 млрд. грн. у 2007 році, 74,1 млрд. грн. у 2008, 78,8 млрд. грн. – у 2009, 104,5 млрд.грн. у 2010 та 105,6 млрд.грн. у 2011 році, або 21,4%, 23,8%, 25,4%, 27,6% та 25,0% загальної суми видатків зведеного бюджету України і 6,7%, 7,8%, 8,6%, 9,7% та від ВВП відповідно.

В окремі періоди видатки на соціальний захист та соціальне забезпечення становили навіть більшу частку у зведеному бюджеті. У 2005 році соціальний розвиток країни був визначений одним із політичних пріоритетів, а відтак частка бюджетних видатків на соціальний захист та соціальне забезпечення зросла до 28% загальної суми видатків зведеного бюджету.

Цікавим є показник обсягу певної категорії видатків відносно ВВП (валового внутрішнього продукту). За цим показником обсяг видатків на соціальний захист та соціальне забезпечення у 2005 році був найбільшим за весь період, який охоплює даний аналіз. Так, у 2005 році видатки на соціальний захист та соціальне забезпечення склали 9,1% ВВП. У 2006 році нова урядова політика, спрямована на економічний розвиток країни, призвела до збільшення видатків на економічну діяльність, а відтак до скорочення видатків на соціальний захист та соціальне забезпечення до 23,7% від усіх видатків зведеного бюджету, що склало 7,6% ВВП у відповідному році. У 2007 році уряд України визначив своїм пріоритетом інноваційно-інвестиційний розвиток – як наслідок, видатки на соціальний захист скоротилися майже на 1% у порівнянні з 2006 роком і склали 6,7% ВВП. У 2008 році було відновлено пріоритет фінансування соціальної сфери, і частка видатків на соціальний захист та соціальне забезпечення знову зросла – до 7,8% ВВП. В наступному, 2009 році, коли криза в економіці досягла свого піку, Уряд був змушений ще більше підняти соціальні виплати, які у відношенні до ВВП майже досягли показника 2005 року і склали 8,6%. У 2010 році збереглась політика збільшення видатків на соціальний захист, за попередніми даними вони склали 9,7% до ВВП. У 2011 році політика, пов’язана із загальною світовою тенденцією подолання наслідків кризи фінансового сектору, була направлена на збільшення видатків на економічну діяльність, а відтак до скорочення видатків на соціальний захист та соціальне забезпечення до 25,0% від усіх видатків зведеного бюджету, що склало 8,0% ВВП у відповідному році.

10. Реальний обсяг видатків на сферу соціального захисту та соціального забезпечення щонайменше у 2,5–3 рази перевищує ту суму, що проходить у зведеному бюджеті України за видатковою статтею “Соціальний захист та соціальне забезпечення”.

11. Серед соціально незахищених категорій найбільшою за обсягом видатків є пенсіонери: у 2011 році видатки на фінансування різних заходів соціального захисту цієї категорії склали 203,1 млрд. грн., або 66,3% усіх видатків на соціальний захист (відповідно до методології побудови рахунку соціального захисту).

12. Видатки на соціальний захист зведеного бюджету та видатки державних цільових позабюджетних фондів у 2011 році разом склали 312,4 млрд. грн., або 23,8% ВВП.

Забезпечення адекватної підтримки певних категорій громадян потребує постійних фінансових витрат та їх обґрунтованого розподілення. Саме тому отримання більш точної інформації щодо фінансування системи соціального захисту стає важливим елементом розроблення політики у цій галузі. Допоміжні рахунки соціального захисту – широко визнаний у європейській статистичній практиці метод узагальнення, опису та аналізу фінансування національних систем соціального захисту, який є важливим для удосконалення їх діяльності. Розроблення допоміжних рахунків соціального захисту на даний час здійснюється в усіх країнах Європейського Союзу. Методологія складання допоміжних рахунків соціального захисту розроблена європейськими статистиками для забезпечення Європейської статистичної комісії співставними індикаторами щодо фінансових потоків, спрямованих країнами у цю галузь.

Актуальність розроблення методології побудови допоміжних рахунків соціального захисту в Україні пов’язана з тим, що розвиток державної статистики передбачає гармонізацію національної системи показників з міжнародними стандартами на рівні, рекомендованому для статистичних служб країн – кандидатів на членство в Європейському Союзі. В цьому контексті стратегічним пріоритетним напрямом діяльності Євростату в соціальній статистиці є систематизація та формування агрегованої інформації у вигляді соціальних рахунків охорони здоров’я, освіти, туризму, соціального захисту, науки і досліджень. На прикладі рахунку соціального захисту доведено значні аналітичні можливості допоміжних соціальних рахунків, які дозволяють простежити за тим, як використовуються ресурси відповідної галузі, вивчити моделі розподілу ресурсів, оцінити ефективність поточного використання ресурсів тощо.

Європейська система інтегрованої статистики соціального захисту (міжнародна аббревіатура – ESSPROS) була розроблена наприкінці 70-х років Євростатом разом з представниками держав-членів Європейського союзу як відповідь на необхідність отримати певний інструмент для статистичного спостереження за соціальним захистом в країнах-членах ЄС.

ESSPROS є інтегрованою системою статистики соціального захисту, надає послідовне порівняння між європейськими країнами видів соціальної

допомоги домогосподарствам та їх фінансування. Соціальна допомога в цьому контексті представляє собою перерахування домогосподарствам у грошовій або натуральній формі з метою полегшення фінансового тягаря численних ризиків або потреб.

ESSPROS зосереджена головним чином на соціальній допомозі. Її розбито за функціями та за видами (формами, в якій надається захист). Класифікація соціальної допомоги за видами має два рівні: сукупний рівень, який дозволяє виконувати перехресний аналіз функцій (наприклад, допомога у грошовій та натуральній формах) та детальний рівень, на якому визначено категорії, зазвичай доречні лише до однієї функції (тобто, пенсії по старості, допомога по безробіттю тощо).

Відповідно до організаційно-методологічних засад побудови рахунку соціального захисту, визначених в керівництві ESSPROS, виконано комплекс робіт, пов'язаний із систематизацією, зведенням у таблиці інформації про ресурси та витрати всіх учасників у сфері соціального захисту, у стандартному форматі, прийнятному й доступному для розробників політики. В цих таблицях зафіксовані всі ресурси, які залучаються на забезпечення соціального захисту із всіх джерел фінансування (державний та місцеві бюджети; кошти фондів соціального страхування та роботодавців; кошти некомерційних організацій, що обслуговують домогосподарства (громадські організації), кошти донорів (зовнішня допомога). Це, в кінцевому випадку, дозволить зрозуміти, яким чином використовуються відповідні ресурси, вивчити моделі розподілу ресурсів, оцінити ефективність поточного використання ресурсів та провести оцінку впливу реформ у сфері соціального захисту.

Щоб побачити реальний обсяг видатків на сферу соціального захисту та соціального забезпечення в Україні, необхідно визначити ті з них, які на практиці фінансуються за рахунок інших видаткових статей бюджету, але фактично спрямовуються на вирішення окремих питань у сфері соціального захисту та соціального забезпечення. Для того, щоб провести коректне порівняння видатків на сферу соціального захисту та соціального забезпечення, які здійснює Україна, з аналогічними показниками розвинутих країн – наприклад, таких, як країни-члени Організації економічного співробітництва і розвитку (ОЕСР) – перш за все, необхідно підрахувати загальний обсяг відповідних видатків в Україні. Цей розрахунок має включати видатки, що обліковуються за видатковою статтею “Соціальний захист та соціальне забезпечення”, іншими видатковими статтями бюджету, а також видатки державних цільових позабюджетних фондів. Інші видаткові статті бюджету включають видатки на охорону здоров'я та видатки на програми житлового будівництва і забезпечення житлом, що фінансуються за рахунок державного та місцевих бюджетів. Видатки, що здійснюються за рахунок державних цільових позабюджетних фондів, включають видатки загальнообов'язкового державного соціального страхування на випадок тимчасової втрати працездатності, на випадок безробіття та від нещасних випадків на виробництві.

Отже, за методологією ESSPROS загальні видатки на соціальний захист в Україні (з урахуванням всіх джерел надходжень і видатків):

**у 2007 році** склали 151 520 967,9 тис. грн.,  
з них адміністративні затрати – 2 584 963,7 тис. грн.,  
інші видатки – 939 210,4 тис. грн.;

**у 2008 році** – 214 214 856,1 тис. грн.,  
з них адміністративні затрати – 3 879 292,1 тис. грн.,  
інші видатки – 1 272 455,8 тис. грн.;

**у 2009 році** – 240 189 829,1 тис. грн.,  
з них адміністративні затрати – 3 679 229,1 тис. грн.,  
інші видатки – 1 221 213,2 тис. грн.

**у 2010 році** – 283 500 490,4 тис. грн.,  
з них адміністративні затрати – 4 250 919,8 тис. грн.,  
інші видатки – 1 653 440,3 тис. грн.

**у 2011 році** – 312 371 936,9 тис. грн.,  
з них адміністративні затрати – 4 459 954,2 тис. грн.,  
інші видатки – 1 756 712,6 тис. грн.

Використання єдиних методологічних підходів до побудови рахунку соціального захисту уможливорює співставність видатків на соціальний захист країн Європейського Союзу та України (табл.1). Соціальні витрати, представлені як частка валового внутрішнього продукту, є визнаним критерієм, що характеризує ступінь державної відповідальності по підтримці певного стандарту життя найбідніших верств населення. Під соціальними видатками розуміється надання громадськими чи приватними інституціями допомог та інших фінансових коштів домогосподарствам та окремим особам з метою забезпечити їх підтримку та знизити ризики в певних обставинах, що погіршують їх життя.

Порівняльний аналіз витрат на соціальний захист в Україні та країнах Європейського Союзу проведемо за даними 2010 року, оскільки дані по європейським країнам за 2011 рік на момент випуску публікації відсутні. Отже, в Європейському Союзі витрати на соціальний захист у 2010 році склали 29,4% ВВП. Однак, по країнах-членах ЄС це співвідношення розрізняється більш ніж вдвічі.

Країни з найбільш високим співвідношенням витрат на соціальний захист до ВВП – Франція (33,8%), Данія (33,3%), Нідерланди (32,1%), Німеччина (30,7%), Фінляндія (30,6%), Швеція (30,4%), Австрія (30,4%) та Бельгія (29,9%) – витрачають на соціальні цілі майже в 2 рази більше, ніж дві країни із найнижчими значеннями цього співвідношення: Румунія (17,6%) та Латвія (17,8%).

Ще більша різниця між країнами-членами ЄС за абсолютними показниками соціальних витрат на душу населення за паритетом купівельної спроможності (ПКС). Їх величина у 2010 році коливалась від 1936 євро в Болгарії до 11321 євро у Норвегії та 14896 євро у Люксембурзі. Якщо у Норвегії та Люксембурзі соціальні витрати перевищили 943 євро та 1241 євро відповідно

на душу населення на місяць, то в Болгарії та Румунії вони склали 161 та 167 євро відповідно. Що стосується України, то витрати на соціальний захист на душу населення у 2010 році склали 1320 євро за ПКС, або 110 євро на місяць.

Відмінності між європейськими країнами за рівнем витрат на соціальний захист лише частково можуть бути пов'язані з різним рівнем добробуту та цін, відображаючи, крім того, відмінності у системах соціального захисту, демографічних тенденціях, рівні безробіття, а також інших соціальних, інституціональних та економічних факторах.

Таблиця 1

### Видатки на соціальний захист у країнах Європейського Союзу та України

	У % до ВВП				
	2007	2008	2009	2010	2011
<b>EU27</b>	<b>26,1</b>	<b>26,8</b>	<b>29,6<sup>1</sup></b>	<b>29,4<sup>1</sup></b>	<b>...</b>
<b>Україна</b>	<b>21,0</b>	<b>22,6</b>	<b>26,3</b>	<b>25,9</b>	<b>23,8<sup>1</sup></b>
Бельгія	26,9	28,1	30,4	29,9	...
Болгарія	14,1	15,5	17,2	18,1	...
Чеська Республіка	18,0	18,0	20,3	20,1	...
Данія	28,8	29,4	33,2	33,3	...
Німеччина	27,9	28,1	31,5	30,7 <sup>1</sup>	...
Естонія	12,1	14,9	19,3	18,1	...
Ірландія	18,9	22,3	27,4	29,6 <sup>1</sup>	...
Греція	24,8	26,2	28,0	29,1	...
Іспанія	20,7	22,1	25,3 <sup>1</sup>	25,7 <sup>1</sup>	...
Франція	30,1	31,3	33,6	33,8 <sup>1</sup>	...
Італія	26,6	27,7	29,9 <sup>1</sup>	29,9 <sup>1</sup>	...
Кіпр	18,2	19,5	21,1	21,6	...
Латвія	11,3	12,7	16,9	17,8 <sup>1</sup>	...
Литва	14,4	16,1	21,2 <sup>1</sup>	19,1 <sup>1</sup>	...
Люксембург	19,3	21,4	24,0	22,7	...
Угорщина	22,7	22,9	23,5	23,1	...
Мальта	18,0	18,4	20,0	19,8	...
Нідерланди	28,3	28,5	31,6	32,1 <sup>1</sup>	...
Австрія	27,8	28,4	30,6	30,4	...
Польща	18,1	18,6	19,2	18,9	...
Португалія	23,9	24,3	27,0	27,0	...
Румунія	13,6	14,3	17,1	17,6	...
Словенія	21,3	21,4	24,2	24,8 <sup>1</sup>	...
Словаччина	16,0	16,1	18,8	18,6 <sup>1</sup>	...
Фінляндія	25,4	26,2	30,4	30,6	...
Швеція	29,2	29,5	32,0	30,4	...
Великобританія	25,0	26,1	28,9	28,0	...
Ісландія	21,4	22,0	25,4	24,5	...
Норвегія	22,5	22,0	26,1	25,6	...
Швейцарія	25,2	24,7	26,9	26,6	...

<sup>1</sup> Попередні дані



Рис.1 Видатки на соціальний захист у країнах Європейського Союзу та Україні

Зокрема, відрізняється сама структура соціальних витрат. Якщо в цілому по EU-27 на соціальні допомоги та виплати в 2010 році було спрямовано 96,1% всіх соціальних витрат, то по окремих країнах ця питома вага складала від 94,2% у Нідерландах до 99,0% в Ісландії. Адміністративні витрати в цілому по EU-27 становили 3,0% соціальних витрат, коливаючись від 1,0% в Ісландії та Румунії до 5,3% в Швейцарії. Крім того, в окремих країнах доволі значна частина коштів, направлених на соціальний захист, була віднесена на інші витрати: в Португалії та Швейцарії – по 3,7% (в цілому по EU-27 – 0,8%), Бельгії – 1,9%, Литві – 1,8%, Італії – 1,7%. В Україні у 2010 році структура соціальних витрат виглядала наступним чином: 97,9% – соціальна допомога (у 2011 році – 98,0%), 1,5% – адміністративні витрати (1,4%) та 0,6% – інші видатки (0,6%).

Основна частина соціальної допомоги надається незалежно від рівня добробуту, тобто без перевірки отримувачів на нужденність. В цілому по Європейському Союзу лише десята частина коштів, направлених на соціальний захист, були обумовлені рівнем добробуту її отримувачів. Відносно більше значення у 2010 році така соціальна допомога має місце в Ірландії (26,7%), в Ісландії (22,8%) та у Іспанії (16,1%). В Україні у 2010 році лише 2,3% коштів (2,5% у 2011 році), направлених на соціальну допомогу, були обумовлені рівнем добробуту її отримувачів. Це стосується адресних соціальних допомог – житлових субсидій та допомоги малозабезпеченим сім'ям.

Основна форма надання соціальної допомоги – грошові виплати та допомоги, тобто вони надаються у вигляді грошей і при цьому не потрібно ніякого звіту про їх фактичні витрати зі сторони отримувачів. До грошових виплат відносяться усі види пенсій, оплачувані лікарняні листи, сімейні та дитячі допомоги, допомоги малозабезпеченим сім'ям, по безробіттю тощо.

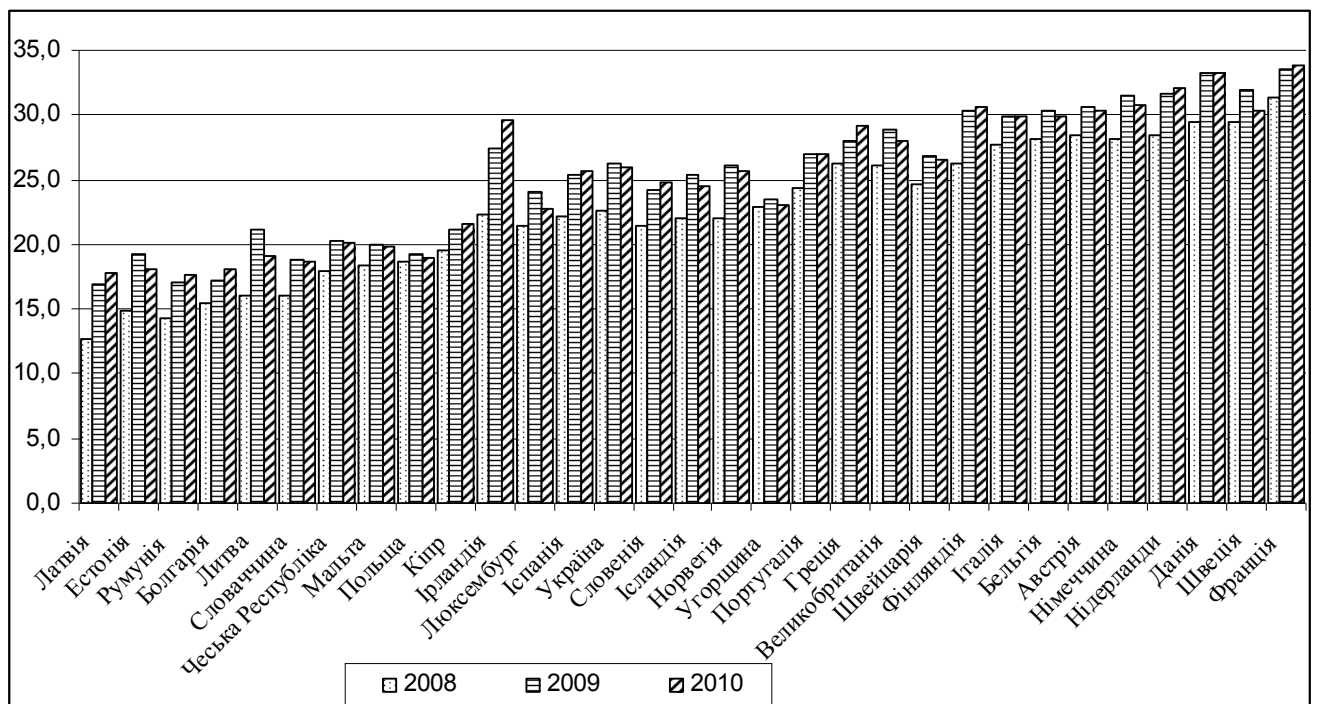
Загалом по Європейському Союзу у 2010 році у грошовій формі було представлено 64,6% усіх витрат на соціальний захист (18,2% від ВВП). Найбільш висока доля грошових виплат у Польщі (78,9%), на Кіпрі (77,1%) та у Латвії (76,2%). В Україні у 2010 році 82,7% загальної суми допомоги соціального захисту було надано у грошовій формі (у 2011 році – 82,8%).

Відповідно до представленої інформації, загальний обсяг видатків на сферу соціального захисту та соціального забезпечення в Україні є доволі значним навіть у порівнянні з розвинутими європейськими країнами. Разом з тим, попри значний обсяг соціальних видатків, якість соціальних послуг та інших заходів соціального захисту в Україні досі залишається відносно низькою порівняно з іншими країнами, а соціальні потреби найбільш вразливих категорій населення не задовольняються достатньою мірою.

Соціальний захист охоплює усі види втручання з боку державних чи приватних організацій, метою яких є полегшення домогосподарствам та фізичним особам тягаря соціальних ризиків або потреб.

Перелік ризиків або потреб, які можуть призвести до соціального захисту, відповідно до методології ESSPROS є таким :

1. Захворювання/Медичне обслуговування.
2. Інвалідність.
3. Похилий вік.
4. Утриманці, що пережили годувальників.
5. Сім'я/Діти.
6. Безробіття.
7. Житло.
8. Соціальна ізоляція.

Даний перелік ризиків або потреб, з однієї сторони, обмежує об'єм соціального захисту сферами, які є найбільш доречними у європейському контексті, з іншої сторони він слугує інструментом для створення порівняної статистики у випадку, коли інституції, норми та соціальні традиції країн розходяться корінним чином. Різноманітні ризики та потреби визначають першочерговість об'єктів, на які призначено кошти та допомога, незалежно від законодавчих або інституційних структур, які стоять за ними. У цьому контексті зазвичай використовують термін функції соціального захисту. Враховуючи вищевикладене, в табл.2 представлена структура видатків на соціальний захист за функціями в Україні та країнах ЕС в цілому.

Основний обсяг соціальних виплат отримують особи пенсійного віку та на медичне обслуговування.

Кошти, що направлені на допомогу у зв'язку з **виходом на пенсію**, складають значну частину витрат на соціальний захист у Європейському Союзі. У 2010 році на їх долю приходилось 39,1% всіх витрат.

Роль цієї статті витрат особливо велика в Латвії, Італії та Польщі, де вони складають відповідно 51,8%, 51,4% та 50,0% від загального обсягу витрат на соціальний захист. В числі факторів, які сприяють такому рівню цього виду соціальної допомоги – достатньо висока питома вага населення 65 років і

старше (на початок 2011 року вона складала 20,2% мешканців Італії проти 17,4% в середньому по EU-27).

Таблиця 2

**Видатки на соціальний захист за функціями**

(тис. грн.)

	ЄС 2010 (у %)	Україна			
		2010 рік	у %	2011 рік	у %
Захворювання/медичне обслуговування	29,4	50 885 353,0	18,3	52 446 475,3	17,1
Інвалідність	8,0	3 368 987,2	1,2	4 078 878,8	1,3
Похилий вік	39,1	184 817 222,4	66,6	203 067 561,6	66,3
Утриманці, що пережили годувальників	5,9	2 072 607,6	0,8	2 364 017,3	0,8
Сім'я/діти	8,0	24 898 125,9	9,0	30 061 546,2	9,8
Безробіття	6,0	5 118 050,1	1,8	6 420 484,0	2,1
Житло	2,0	5 627 414,7	2,0	6 625 851,8	2,2
Соціальна ізоляція	1,6	808 369,3	0,3	1 090 455,1	0,4
<b>Усього допомоги соціального захисту</b>	<b>100,0</b>	<b>277 596 130,3</b>	<b>100,0</b>	<b>306 155 270,2</b>	<b>100,0</b>

В Ірландії та Ісландії ця допомога, навпаки, складала лише 19,5% – 21,1% сукупних соціальних витрат. Частково це пов'язано з тим, що населення цих країн найбільш молоде в Європі: на початок 2011 року 28,4% мешканців Ісландії та 27,5% жителів Ірландії були молодші 20 років (в середньому по EU-27 – 21,4%) і лише 11,3% мешканців у Ірландії – старше 65 років.

В Україні дана стаття витрат на соціальний захист найвагоміша і має найбільшу вагу серед всіх європейських країн. У 2010 році витрати на функцію Похилий вік склали 66,6% всіх витрат на соціальний захист (16,9% від ВВП), а у 2011 році – 66,3% (15,5% від ВВП).

**Допомоги на випадок хвороби та медичне обслуговування** у 2010 році склали 29,4% від загального обсягу витрат на соціальний захист в Європейському Союзі (8,3% від ВВП). В Ірландії їх величина є найвищою серед витрат на соціальний захист та складають 43,3% всіх соціальних витрат. Також значна питома вага цієї статті витрат у Ісландії та Нідерландах – 35,3% та 35,2% відповідно. Натомість, в Латвії та Данії, вони складають лише 20,8% – 22,5% від загального обсягу витрат на соціальний захист.

В Україні дана стаття займає друге місце серед усіх видів витрат, але вона має нижчі показники навіть ніж у Латвії та Данії. У 2010 році питома вага даної статті витрат складала 18,3% від усіх витрат на соціальний захист (4,6% від ВВП), у 2011 році – 17,1% (4,0% від ВВП).

**Допомоги по інвалідності** складають в середньому по Європейському Союзу 8,0% від загального обсягу соціальних витрат (2,2% від ВВП). У Норвегії, Данії, Швеції, Ісландії та Фінляндії вони перевищують 12%, в той час як на Кіпрі, Мальті, Греції та Ірландії на ці цілі витрачається менше 5% всіх соціальних витрат.



В Україні дана стаття витрат одна із найменших. Загалом у 2010 році на дану статтю витрат пішло 1,2% всіх витрат на соціальний захист, або 0,3% від ВВП; у 2011 році – 1,3% або 0,3% від ВВП.

Кошти, що були направлені у 2010 році **на підтримку сім'ї та дітей**, становили в середньому по Європейському Союзу 8,0% від загального обсягу соціальних витрат (2,3% від ВВП). На виконання цієї функції соціального захисту значно більше коштів було спрямовано у Люксембурзі (17,8% від загального обсягу соціальних витрат), Ірландії та Ісландії (по 12,9%), Естонії (12,7%), Норвегії (12,5%), Данії (12,4%) та у Литві (11,9). В той же час, в Нідерландах, Польщі та Італії на ці цілі було витрачено близько 5% всіх соціальних витрат.

В Україні у 2010 році дана стаття витрат займала третє місце за обсягом серед усіх статей видатків (9,0% від загальної суми видатків або 2,3% від ВВП). У 2011 році видатки зросли до 9,8% всіх затрат (2,3% від ВВП).

Найбільші відмінності між країнами-членами ЄС спостерігались за питомою вагою соціальних витрат, направлених на пом'якшення **проблеми безробіття**. В середньому по EU-27 вони становили у 2010 році 6,0% від загальної суми витрат на соціальний захист (1,7% від ВВП), склавши 14,1% в Іспанії та 13,3% у Бельгії. В Польщі, Великобританії, Словенії, Мальті та Італії вони, навпаки, коливались в діапазоні 2-3% від сукупних соціальних видатків.

Витрати України на проблеми безробіття також були незначні і склали у 2010 році 1,8% від загальної суми витрат на соціальний захист або 0,4% від ВВП. У 2011 році відбулося невелике збільшення до 2,1%, що склало 0,5% від ВВП.

Допомоги на **утриманців, що пережили годувальників** склали в середньому по Євросоюзу в 2010 році 5,9% від загального обсягу соціальних видатків (1,7% від ВВП). Найбільше на ці цілі витрачали Польща (10,4%), Мальта (9,3%), Італія (9,3%) та Іспанія (8,9%). Найменшими видатками на утриманців відзначилися Данія, Великобританія та Естонія, де витрати склали менше 1% від загальних витрат.

Україна у 2010 та 2011 роках витратила на дану статтю 0,8% загальних видатків на соціальний захист, що склало 0,19 та 0,18% від ВВП відповідно.

Відносно невеликі кошти в Євросоюзі направляються на вирішення **житлових проблем та на соціальну ізоляцію** у 2010 році – 2,0% та 1,6% відповідно від загального обсягу коштів, витрачених на соціальний захист. Найбільші видатки на житло у 2010 році були зафіксовані у Великобританії (5,6%) та на Кіпрі (5,2%), в той же час як у Португалії та Литві на ці цілі було виділено менше 0,1% загального обсягу соціальних витрат. Для України, як і для Євросоюзу, характерні незначні соціальні видатки на житло. У 2010 та 2011 роках вони склали 2,0% та 2,2% відповідно від сукупних витрат на соціальний захист.

Витрати на соціальну ізоляцію в Євросоюзі у 2010 році були найменшою статтею видатків та склали 1,6% усіх витрат на соціальний захист. Тільки Нідерланди та Кіпр витратили більше 6,5% на цей вид соціального захисту. Більшість країн витрачали в середньому по 2% від загальних витрат, а Італія,

Угорщина, Німеччина, Польща, Великобританія, Естонія та Іспанія витратили менше 1% загальних видатків.

В Україні витрати на соціальну ізоляцію також є найменшою статтею видатків на соціальний захист. У 2010 та 2011 роках вони склали лише 0,3% та 0,4% відповідно від загальних видатків.

Підсумовуючи короткий аналітичний огляд, можна визначити наступні напрями аналітичного використання допоміжних (сателітних) рахунків соціального захисту:

**1. Статистичний:** відповідно до змісту модуля 1.07 “Статистика соціального захисту” Компендіуму Європейської статистичної комісії (Statistical Requirements Compendium, 2009 edition) одним із завдань статистичних служб співтовариства є забезпечення виробництва порівнянних кількісних та якісних статистичних індикаторів із соціального захисту відповідно до Європейської системи інтегрованої статистики соціального захисту (ESSPROS).

**2. Політичний:** інформування керівників у галузі соціального захисту по наступних питаннях: розробка стратегії, її реалізація, ведення політичного діалогу, моніторинг та оцінка діяльності всієї системи. В першу чергу рахунок призначений для політиків та керівників, які можуть використати його для покращання управління діяльністю системи соціального захисту.

Отже, з метою повноцінного впровадження практики складання та використання допоміжного (сателітного) рахунку соціального захисту, необхідне здійснення: 1) аналітичного супроводження рахунку та 2) порівняльного аналізу національних агрегованих показників з відповідними показниками країн ЄС з метою комплексної характеристики стану фінансування соціального захисту. Виконання такої роботи обґрунтовано тим, що основна цінність допоміжного (сателітного) рахунку полягає в трьохетапному процесі, який складається з отримання результатів, їх інтерпретації та проведення відповідних політичних змін.

ЗАТВЕРДЖЕНО

Наказ Державного комітету  
статистики України  
“15” лютого 2010р. № 56

**ДЕРЖАВНИЙ КОМІТЕТ СТАТИСТИКИ УКРАЇНИ**

**Методологічні положення щодо  
складання допоміжних (сателітних)  
рахунків соціального захисту в Україні**

Київ – 2010

Методологічні положення вміщують роз'яснення щодо складання допоміжних рахунків соціального захисту. У рекомендаціях наведені роз'яснення щодо системи стандартних класифікацій, адаптованих до національних умов, визначень, джерел даних та порядку заповнення основного набору таблиць, які використовуються при складанні допоміжних рахунків соціального захисту.

Методологічні положення призначені для використання фахівцями Держкомстату, центральних органів виконавчої влади та наукових організацій.

Методологічні положення підготовлені співробітниками департаменту статистики послуг Держкомстату:

Калачовою І.В.	директором департаменту статистики послуг
Самченко І.М.	заступником директора департаменту статистики послуг
Рудичем О.А.	начальником відділу моніторингу соціальних програм та одноразових обстежень
Герасименком А.В.	заступником начальника відділу моніторингу соціальних програм та одноразових обстежень

**Державний комітет статистики України**

- адреса: вул. Шота Руставелі, 3, м. Київ, 01023, Україна
- телефони: 287-65-22, 234-12-24, 289-44-49
- факс: 235-37-39
- електронна пошта: [I.Kalachova@ukrstat.gov.ua](mailto:I.Kalachova@ukrstat.gov.ua)

## Зміст

	стор.
Передмова .....	22
Загальні положення .....	23
Інструменти.....	32
Джерела даних .....	33
Список використаних джерел .....	35
Додаток 1. Визначення базової системи ESSPROS .....	37
Додаток 2. Визначення видів соціальної допомоги за функціями.....	41
Додаток 3. Класифікації допоміжних (сателітних) рахунків соціального захисту в Україні .....	49

## Передмова

Методологічні положення підготовлені на виконання заходів Стратегії розвитку державної статистики на період до 2012 року, схваленої розпорядженням Кабінету Міністрів України від 05.11.2008 № 1413-р, Програми розвитку системи національних рахунків (СНР) на період до 2010 року, затвердженої постановою Кабінету Міністрів України від 07.04.2003 №475, та з метою розвитку методології складання допоміжних (сателітних) рахунків.

Розвиток державної статистики передбачає гармонізацію національної системи показників з міжнародними стандартами на рівні, рекомендованому для статистичних служб країн – кандидатів на членство в Європейському Союзі. Відповідно до змісту модуля 1.07 “Статистика соціального захисту” Компендіуму Європейської статистичної комісії (Statistical Requirements Compendium, 2009 edition) одним із завдань статистичних служб співтовариства є забезпечення виробництва порівнянних кількісних та якісних статистичних індикаторів із соціального захисту відповідно до Європейської системи інтегрованої статистики соціального захисту (ESSPROS). Правова база щодо ESSPROS регулюється такими документами:

1. Положення (ЄС) № 458/2007 Європейського парламенту та ради від 25 квітня 2007р. щодо Європейської системи інтегрованої статистики соціального захисту (ESSPROS), опубліковане в OJL113 30.04.2007, ст.3.
2. Положення Комісії (ЄС) № 1322/2007 від 12 листопада 2007р., яке запроваджувало Положення (ЄС) № 485/2007 Європейського парламенту та ради щодо Європейської системи інтегрованої статистики соціального захисту (ESSPROS) стосовно прийнятних форматів передачі, результатів, які будуть передаватися, і критеріїв щодо оцінювання якості базової системи ESSPROS і модулю одержувачів пенсій, яке було опубліковано в OJL294 13.11.2007, ст.5.
3. Положення Комісії (ЄС) № 10/2008 від 8 січня 2008р., опубліковане в OJL5 09.01.2008, ст.3 і яке запроваджувало Положення (ЄС) № 485/2007 Європейського парламенту та ради щодо Європейської системи інтегрованої статистики соціального захисту (ESSPROS) стосовно визначень, які деталізують класифікацію та оновлення правил щодо розповсюдження для базової системи ESSPROS.

Завданнями ESSPROS є забезпечення всебічного і послідовного опису системи соціального захисту, який:

- уміщує види допомоги системи соціального захисту та їх фінансування;
- пристосований для забезпечення порівнянності на міжнародному рівні;
- узгоджується за своїми основними концепціями з іншими статистичними наборами даних, зокрема національними рахунками.

Допоміжні (сателітні) рахунки – спеціальна структура обліку у форматі рахунків та таблиць, які відображають інформацію про конкретну галузь для отримання повного й систематизованого уявлення про неї. Допоміжні (сателітні) рахунки соціального захисту призначені для отримання повної інформації про стан фінансування національних систем соціального захисту на

основі використання стандартних статистичних інструментів (класифікацій), адаптованих до національних умов та визначень.

Метою розроблення цих положень є:

- впровадження у національну статистику практики складання допоміжних рахунків соціального захисту як інструменту, що спеціально розроблений для оцінки використання ресурсів у галузі;
- документування джерел даних та методологічних підходів до здійснення розрахунків щодо розподілу та руху фінансових потоків між основними категоріями учасників національної системи соціального захисту;
- поширення методологічних роз'яснень серед основних користувачів статистичної інформації для кращого розуміння можливостей щодо її використання для моніторингу та оцінки діяльності системи соціального захисту, прогнозування її фінансових потреб.

При підготовці положень ураховані особливості національного бюджетного законодавства та існуючої на даний час інформаційної бази.

### **Загальні положення**

Завдання більшості систем соціального захисту полягає у підтримці стабільності доходів громадян, наданні необхідних соціальних послуг. З позицій економіки соціальний захист – це правила перерозподілу суспільного багатства на користь людей, які тимчасово або постійно потребують особливої підтримки з боку суспільства: від багатих до бідних, від здорових до хворих, від молодих до літніх. Відповідно забезпечення адекватної підтримки певних категорій громадян потребує постійних фінансових витрат та їх обґрунтованого розподілення. Саме тому отримання більш точної інформації щодо фінансування системи соціального захисту стає важливим елементом розроблення політики у цій галузі. Допоміжні рахунки соціального захисту – широко визнаний у європейській статистичній практиці метод узагальнення, опису й аналізу фінансування національних систем соціального захисту, який є важливим для удосконалення їх діяльності. Розроблення допоміжних рахунків соціального захисту на цей час здійснюється в усіх країнах Європейського Союзу. Методологія складання допоміжних рахунків соціального захисту розроблена європейськими статистиками для забезпечення Європейської статистичної комісії співставними індикаторами щодо фінансових потоків, спрямованих країнами у цю галузь.

Ураховуючи, що не існує загальноприйнятого визначення рамок соціального захисту, постає необхідність у формулюванні конвенційного визначення рамок соціального захисту, яке максимально задовольняло б потреби аналізу соціальної політики і збору даних на міжнародному рівні.

Соціальний захист охоплює усі види втручання з боку державних чи приватних організацій, метою яких є полегшення домогосподарствам та фізичним особам тягаря соціальних ризиків або потреб. Слово *втручання* за визначенням має розумітися у найширшому сенсі, аби охопити фінансування

допомоги і пов'язаних адміністративних затрат, а також фактичне надання допомоги.

Відповідно до конвенційного визначення соціального захисту (ESSPROS) перелік ризиків (потреб) є таким:

1. Захворювання/медичне обслуговування.
2. Інвалідність.
3. Похилий вік.
4. Утриманці, що втратили годувальників.
5. Сім'я/діти.
6. Безробіття.
7. Житло.
8. Соціальна ізоляція, яку не віднесено до інших категорій.

Перелік ризиків (потреб) переслідує дві цілі. З однієї сторони він обмежує обсяг соціального захисту сферами, які є найбільш доречними у європейському контексті. З іншої сторони він є інструментом для створення порівнянної статистики у випадку, коли інституції, норми та соціальні традиції країн суттєво відрізняються. Різноманітні ризики та потреби визначають першочерговість об'єктів, на які призначено кошти та допомогу, незалежно від законодавчих або інституційних структур, які стоять за ними. У цьому контексті зазвичай використовують термін "*функції соціального захисту*".

Відповідно до Базової системи ESSPROS дані щодо видів наданої допомоги та їх фінансування представлені у вигляді видатків та надходжень одиниць, відповідальних за надання соціального захисту.

Статистична одиниця в рамках ESSPROS визначена як *схема соціального захисту*. Її визначено так: схема соціального захисту – це чіткі основні правила, яких дотримується одна інституційна одиниця або більше їх число, які регулюють надання видів допомоги соціального захисту та їх фінансування.

Це визначення вимагає подальшого пояснення:

- схеми соціального захисту мають задовольняти ту умову, що повинна існувати можливість скласти окремий рахунок надходжень та видатків;
- схеми соціального захисту необхідно класифікувати так, щоб вони забезпечували захист проти окремого ризику або потреби й охоплювали одну конкретну групу одержувачів.

Структура Базової системи представлена на рис.1.

Допомога, надана в рамках соціального захисту, може приймати багато форм; проте в Базовій системі ESSPROS вони обмежені:

- I грошовими виплатами соціально захищеним громадянам;
- II відшкодуванням витрат, понесених соціально захищеними громадянами;
- III товарами та послугами, які напряду надаються соціально захищеним громадянам.



## ЗАГАЛЬНЕ ПРЕДСТАВЛЕННЯ БАЗОВОЇ СИСТЕМИ

### СХЕМИ

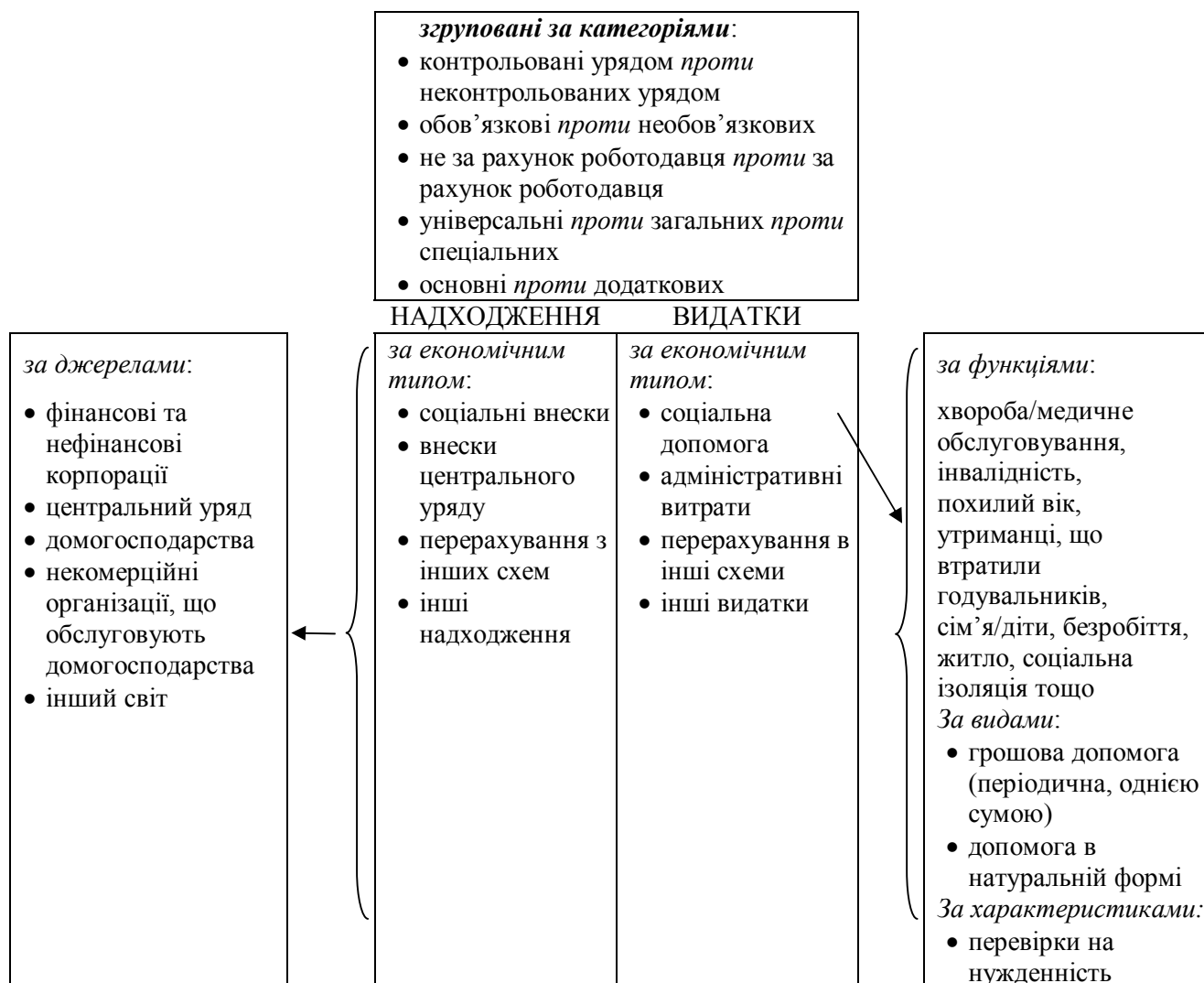

Усі схеми повинні бути описані за допомогою п'яти категорій ESSPROS: прийняття рішень, зобов'язання відповідно до законодавства, встановлення прав, сфера охоплення та рівень захисту.

Прийняття рішень стосується структурної одиниці, яка приймає найважливіші рішення: розмір допомоги, умови, на яких її надають та способи, за допомогою яких схему фінансують. Схеми можуть бути контрольовані урядом та не контрольовані ним. *Контрольовані* означає те, що уряд приймає всі принципові рішення про розмір допомоги, умови, на яких її надають, та способи, за допомогою яких схему фінансують.

Зобов'язання відповідно до законодавства стосується правил, сформульованих у законодавстві щодо складу соціально захищеного населення. Участь у схемі соціального захисту може бути обов'язковою та необов'язковою. В рамках ESSPROS поняття *обов'язковий* та *добровільний* тлумачать із точки зору соціально захищених людей. *Обов'язкові* схеми становлять схеми соціального захисту, брати участь у яких примушує уряд.

Установлення прав стосується бази, яка надає соціально захищеній особі право на допомогу: залежно чи незалежно від сплати внесків. *Схеми зі сплатою внесків* становлять схеми соціального захисту, які вимагають сплати внесків соціально захищеними особами або іншими сторонами від їх імені з метою забезпечення прав фізичної особи на допомогу.

Сфера охоплення схемою стосується тієї частини населення, яке захищають (усе населення, усі робітники чи їх більшість, або конкретні верстви населення).

*Універсальні схеми* є схемами, які застосовують до всього населення, приймаючи, що всі резиденти або громадяни незалежно від їх соціально-професійного статусу мають право одержувати соціальну допомогу, як тільки з'являються конкретні ризики або потреби.

*Загальні схеми* є схемами, які застосовують до всього населення, що бере активну участь у господарюванні, або його переважної більшості.

*Спеціальні схеми* є схемами, створеними задля захисту конкретної обмеженої частини населення.

Рівень захисту визначає, який рівень захисту надають схеми соціального захисту – базисний чи додатковий.

*Базисний рівень захисту* означає найнижчий рівень захисту (виходячи з числа років виконання внесків/праці та/чи проживання), який не розуміють чітко як обсяг ресурсів, що забезпечує лише мінімальний суспільно прийнятний стандарт життя. Наприклад, базові схеми для людей похилого віку зазвичай гарантують або пенсію за єдиною ставкою та/чи обмежений відсоток колишніх заробітків, до яких може додаватися чи ні інше забезпечення. За базовими схемами у відношенні медичного обслуговування можуть або сплачувати медичне обслуговування найнижчого класу, або відшкодовувати лише конкретну частину його вартості.

*Додаткові схеми* становлять схеми соціального захисту, які:

- доповнюють грошову допомогу, яка надається відповідно до базових схем, або;
- збільшують покриття ризиків базової схеми, або;
- заміщують базові схеми, коли умови для надання прав на базову схему не задовольняються.

Відповідно до цих визначень і з урахуванням специфіки українського нормативного поля у сфері соціального захисту, розроблено схеми соціального захисту, які описані за допомогою п'яти категорій ESSPROS (табл.1).

Ще однією перевагою стандарту ESSPROS є детальне представлення видів допомоги, що дозволяє краще зрозуміти системи соціального захисту в країнах-розробниках національних рахунків соціального захисту (НРСЗ) і надає можливість користувачам статистичних даних створювати угруповання видів допомоги відповідно до потреб їх аналізу. Дані можна аналізувати відповідно до функцій соціального захисту, а також згідно з іншими критеріями, наприклад, згрупувати всі види допомоги, сплачені у період переходу від стану зайнятості до виходу на пенсію тощо. Це, звичайно, робить систему досить гнучкою.

На сьогодні в Україні експериментально розроблено таблиці НРСЗ за кожною з наведених схем (їх 14) і за кожною з наведених функцій (їх 8) у вигляді систематизованої та структурованої бази даних (Додаток 3). Відповідно вже на цьому етапі така інформаційна база може бути використана як інструмент визначення відповідної політики з метою поліпшення спроможності розробників політики у сфері соціального захисту управляти цією системою.

№	Схеми	Нормативна база	КРИТЕРІЇ					Джерела інформації
			Прийняття рішень	Зобов'язання відповідно до законодавства	Встановлення прав	Сфера охоплення	Рівень захисту	

Схеми центрального уряду								
1	Державний бюджет	Бюджетний кодекс України, ЗУ №2542-III від 21.06.2001(із змінами і доповненнями); ЗУ “Про Державний бюджет України на 20__ рік”	Схеми центрального уряду та фонди соціального страхування	Обов’язкова	Без сплати внесків	Універсальна	Базова	Звіт про виконання Державного бюджету
2	Соціальний захист військовослужбовців	ЗУ “Про соціальний і правовий захист військовослужбовців та членів їх сімей” №2011-XII від 20.12.1991 (із змінами і доповненнями); ЗУ “Про внесення змін до деяких законів України з питань пенсійного забезпечення та соціального захисту військовослужбовців” №3591-IV від 04.04.2006	Схеми центрального уряду та фонди соціального страхування	Обов’язкова	Зі сплатою внесків	Спеціальна (для державних службовців)	Базова	Звіт про виконання Державного бюджету
3	Соціальний захист осіб, які постраждали внаслідок аварії на Чорнобильській АЕС	ЗУ “Про статус і соціальний захист громадян, які постраждали внаслідок Чорнобильської катастрофи” №796-XII від 28.02.1991	Схеми центрального уряду та фонди соціального страхування/Державні схеми та схеми місцевої адміністрації	Обов’язкова	Без сплати внесків	Спеціальна (інші схеми)	Базова	Звіт про виконання Державного бюджету, звіти фондів загальнообов’язкового соціального страхування

4	Соціальний захист працівників державного управління	ЗУ “Про Кабінет Міністрів України” №279-VI від 16.05.2008; ЗУ “Про державну службу” №3723-XII від 16.12.1993; ЗУ “Про дипломатичну службу” №2728-III від 20.09.2001; ЗУ “Про Національний банк України” №679-XIV; ЗУ “Про прокуратуру” №1789-XII від 05.11.1991; ЗУ “Про статус народного депутата” №2790-XII від 17.11.1992; Постанова ВРУ “Про затвердження Положення про помічника-консультанта народного депутата України” №379/95-ВР від 13.10.1995; ЗУ “Про статус суддів” №2862-XII від 15.12.1992; ЗУ “Про судову експертизу” №4038-XII від 25.02.1994; Митний кодекс України, ЗУ №1970-XII від 12.12.1991; ЗУ “Про службу в органах місцевого самоврядування” №2493-III від 07.06.2001	Схеми центрального уряду та фонди соціального страхування	Обов’язкова	Без сплати внесків	Спеціальна (для державних службовців)	Базова	Звіт про виконання Державного бюджету, звіт Пенсійного фонду
5	Охорона здоров’я	ЗУ “Про основи законодавства України про охорону здоров’я” №2801-XII від 19.11.1992 (із змінами і доповненнями)	Схеми центрального уряду та фонди соціального страхування/Державні схеми та схеми місцевої адміністрації	Обов’язкова	Без сплати внесків	Універсальна	Базова	Звіт про виконання Державного бюджету, звіти фондів загальнообов’язкового соціального страхування
<b>Схеми місцевого уряду</b>								
6	Місцеві бюджети	Бюджетний кодекс України, ЗУ №2542-III від 21.06.2001(із змінами і доповненнями); ЗУ “Про Державний бюджет України на 20__ рік”	Державні схеми та схеми місцевої адміністрації	Обов’язкова	Без сплати внесків	Універсальна	Базова	Звіт про виконання місцевих бюджетів

7	Соціальний захист сімей	ЗУ “Про державну допомогу сім’ям з дітьми” №2811-ХІІ від 21.11.1992 ЗУ “Про державну соціальну допомогу малозабезпеченим сім’ям” №1768-ІІІ від 01.06.2000	Державні схеми та схеми місцевої адміністрації	Обов’язкова	Без сплати внесків	Універсальна	Базова	Звіт про виконання Державного бюджету, звіт про виконання місцевих бюджетів
8	Компенсація житлових витрат	Постанова КМУ від 21 жовтня 1995 р. N 848, затверджує “Положення про порядок призначення та надання населенню субсидій для відшкодування витрат на оплату житлово-комунальних послуг, придбання скрапленого газу, твердого та рідкого пічного побутового палива”; постанова КМУ від 11 лютого 2009 року № 73 “Про встановлення мінімальних норм забезпечення населення твердим паливом і скрапленим газом та граничних показників їх вартості для надання у 2009 році пільг і житлових субсидій за рахунок субвенції з державного бюджету місцевим бюджетам”	Державні схеми та схеми місцевої адміністрації	Обов’язкова	Без сплати внесків	Універсальна	Базова	Звіт про виконання Державного бюджету
<b>Фонди соціального страхування</b>								
9	Соціальний захист пенсіонерів	ЗУ “Про загальнообов’язкове пенсійне страхування” №1058-ІV від 09.07.2003 ЗУ “Про пенсійне забезпечення” № 1788-ХІІ від 05.11.1991	Схеми центрального уряду та фонди соціального страхування	Обов’язкова	Зі сплатою внесків	Загальна	Базова	Звіт Пенсійного Фонду
10	Соціальний захист на випадок тимчасової втрати працездатності	ЗУ “Про загальнообов’язкове державне соціальне страхування у зв’язку з тимчасовою втратою працездатності та витратами, зумовленими похованням” №2240-ІІІ від 18.01.2001	Схеми центрального уряду та фонди соціального страхування	Обов’язкова	Зі сплатою внесків	Загальна	Базова	Звіт Фонду соціального страхування з тимчасової втрати працездатності

11	Соціальна допомога в разі професійної хвороби або нещасного випадку на виробництві	ЗУ "Про загальнообов'язкове державне соціальне страхування від нещасного випадку на виробництві та професійного захворювання, які спричинили втрату працездатності" №1105-XIV від 23.09.1999	Схеми центрального уряду та фонди соціального страхування	Обов'язкова	Зі сплатою внесків	Загальна	Базова	Звіт Фонду соціального страхування від нещасних випадків на виробництві та професійних захворювань
12	Соціальних захист безробітних	ЗУ "Про загальнообов'язкове державне соціальне страхування на випадок безробіття" №1533-III від 02.03.2000	Схеми центрального уряду та фонди соціального страхування	Обов'язкова	Зі сплатою внесків	Загальна	Базова	Звіт Фонду загальнообов'язкового державного соціального страхування України на випадок безробіття
Схеми роботодавців та інші								
13	Соціальні виплати роботодавців	ЗУ "Про загальнообов'язкове державне соціальне страхування у зв'язку з тимчасовою втратою працездатності та витратами, зумовленими похованням" №2240-III від 18.01.2001	Схеми центрального уряду та фонди соціального страхування	Обов'язкова	Зі сплатою внесків	Загальна	Базова	
14	Лікарняні каси	Указ Президента України "Про додаткові заходи щодо поліпшення медичної допомоги населенню України" №963/2000 від 08.08.2000; наказ МОЗ "Про функціонування лікарняних кас" №315 від 9.07.2003; наказ МОЗ "Про взаємодію лікарняних кас, органів державної влади, органів місцевого самоврядування та закладів охорони здоров'я" №400 від 11.08.2005	Інші схеми, не контрольовані урядом	Необов'язкова схема	Зі сплатою внесків	Універсальна	Додаткова	Адміністративна звітність МОЗ

## Інструменти

У якості інструментів у допоміжних рахунках соціального захисту використовуються стандартні класифікації надходжень, видатків та видів допомоги за функціями (додаток 2), адаптовані до певних національних особливостей відповідно до законодавства про соціальний захист, які призначені для визначення всіх учасників системи соціального захисту, серед яких розрізняють такі категорії:

**Надходження.** Це групування відповідає на питання про надходження коштів до системи соціального захисту. Прикладами є сектор загального державного управління, домашні господарства, роботодавці, донорські організації. На рівні надходжень визначаються суспільні кошти (державні) – кошти сектору загального державного управління та недержавні кошти.

**Видатки.** Видатки схем соціального захисту класифікують за типом, який указує на характер або причину видатку.

В ESSPROS розрізняють чотири основні категорії видатків. Перша представлена видатками на соціальну допомогу, тобто ресурсами, які перераховують одержувачам у грошовій формі або у вигляді товарів та послуг. Друга категорія видатків стосується адміністративних затрат. Третя і четверта категорії мають справу з перерахуваннями в інші схеми і різноманітними видатками.

### Типи видатків

#### Класифікація видатків схем соціального захисту за типами

- 1 Соціальна допомога
- 2 Адміністративні затрати
- 3 Перерахування до інших схем
  - Соціальні внески, переміщені в інші схеми
  - Інші перерахування в інші схеми
4. Інші видатки
  - Доходи від майна
  - Інші

**Види допомоги за функціями.** Детальне представлення видів допомоги дозволяє краще зрозуміти систему соціального захисту в країні та надає можливість користувачам статистичних даних групувати види допомоги відповідно до потреб їх аналізу. Дані можна аналізувати відповідно до функцій соціального захисту, а також згідно з іншими критеріями, наприклад, згрупувати всі види допомоги, сплачені у період переходу від стану зайнятості до виходу на пенсію. Отже, можна сказати, що види допомоги визначено у такий спосіб, щоб їх можна було легко перегрупувати відповідно до визначених критеріїв.



## Таблиці допоміжних рахунків соціального захисту

У системі допоміжних рахунків соціального захисту надходження, витрати та види допомоги соціального захисту організовані та зведені у рамках трьох основних таблиць. Кожний учасник процесу віднесений до певної категорії відповідно до стандартної методології рахунків соціального захисту.

В основу концепції допоміжних рахунків соціального захисту покладено визначення понять надходжень та витрат на соціальний захист. Аналіз витрат дозволяє більш точно, ніж аналіз статей, наприклад державних бюджетів, оцінювати використання коштів, виділених за кошторисом витрат, які в кінцевому випадку не завжди використовуються за призначенням.

При оцінці національних витрат на соціальний захист ураховують усі види надходжень коштів у систему соціального захисту. Витрати міжнародних організацій на соціальний захист для резидентів певної країни також вважаються національними витратами на соціальний захист.

### Джерела даних

Звіт про виконання державного бюджету.

Звіт про виконання місцевих бюджетів.

Звіт Пенсійного фонду України.

Звіт Фонду соціального страхування з тимчасової втрати працездатності.

Звіт Фонду соціального страхування від нещасних випадків на виробництві та професійних захворювань.

Звіт Фонду соціального страхування на випадок безробіття.

Державні статистичні спостереження за формами № 1-субсидії (ЖКГ) “Надання населенню субсидій на відшкодування оплати житлово-комунальних послуг” та № 1-субсидії (паливо) “Надання населенню субсидій готівкою для відшкодування витрат на придбання скрапленого газу, твердого та рідкого пічного побутового палива”.

Адміністративні дані Міністерства праці та соціальної політики за формами:

- ф.№ 2 “Надання державної допомоги сім’ям з дітьми”, річна;
- ф.№ ДСДУ “Надання державної соціальної допомоги інвалідам з дитинства та дітям-інвалідам”, річна;
- ф.№ ДСДід “Надання державної соціальної допомоги особам, які не мають права на пенсію, інвалідам та допомоги на догляд”, піврічна, річна;
- ф.№ 1-ДСД “Надання державної соціальної допомоги малозабезпеченим сім’ям”, річна.

Адміністративні дані Міністерства охорони здоров’я.

Таким чином, відповідно до організаційно-методологічних засад побудови рахунку соціального захисту, виконано комплекс робіт, пов’язаний із систематизацією, зведенням у таблиці інформації про ресурси та витрати всіх учасників у сфері соціального захисту, у стандартному форматі, прийнятному й доступному для розробників політики. В цих таблицях зафіксовані всі ресурси, які залучаються на забезпечення соціального захисту із усіх джерел фінансування (державний та місцеві бюджети; кошти фондів соціального страхування та

роботодавців; кошти некомерційних організацій, що обслуговують домогосподарства (громадські організації), кошти донорів (зовнішня допомога). Це дозволить зрозуміти, як використовуються відповідні ресурси, вивчити моделі розподілу ресурсів, оцінити ефективність поточного використання ресурсів та провести оцінку впливу реформ у сфері соціального захисту.

Виконаний комплекс робіт можна структурувати так:

- аналіз національного нормативно-правового поля щодо соціальних виплат у контексті систематизації схем (видів) соціального захисту;
- систематизація схем (видів) соціального захисту за такими напрямками: пов'язані із захворюванням, інвалідністю, похилим віком, втратою годувальника; виплати сім'ям з дітьми; виплати по безробіттю, виплати з відшкодування вартості житлово-комунальних послуг; виплати категоріям, які класифікуються як "соціальні виключення");
- систематизація та структуризація всіх існуючих джерел інформації для інформаційного наповнення схем (видів) соціального захисту;
- опис процедури збирання даних по кожній схемі (виду) соціального захисту;
- агрегація даних шляхом створення інформаційної динамічної бази даних у вигляді таблиць надходжень та видатків за схемами (видами) соціального захисту та функціями соціального захисту.

Отже, побудована інформаційна база в майбутньому буде представляти собою систему регулярного, всебічного й послідовного моніторингу фінансових потоків у системі соціального захисту. Вона буде спеціально розробленим інструментарієм для інформування про політику у сфері соціального захисту, включаючи розробку й реалізацію стратегії, ведення політичного діалогу, моніторинг та оцінку діяльності. Така система інформації допоможе розробникам політики, неурядовим установам та керівникам приймати більш ефективні рішення для поліпшення функціонування системи соціального захисту.

## **Список використаних джерел:**

1. ESSPROS Manual. The European System of integrated Social protection statistics (ESSPROS). – Eurostat, 2008. – 92 p.

2. Положення (ЄС) № 458/2007 Європейського парламенту та ради від 25 квітня 2007р. щодо Європейської системи інтегрованої статистики соціального захисту (ESSPROS), опубліковане в OJL113 30.04.2007, ст.3.

3. Положення Комісії (ЄС) № 1322/2007 від 12 листопада 2007р., яке запроваджувало Положення (ЄС) № 485/2007 Європейського парламенту та ради щодо Європейської системи інтегрованої статистики соціального захисту (ESSPROS) стосовно прийнятних форматів передачі, результатів, які будуть передаватися, і критеріїв щодо оцінювання якості базової системи ESSPROS і модулю одержувачів пенсій, яке було опубліковано в OJL294 13.11.2007, ст.5.

4. Положення Комісії (ЄС) № 10/2008 від 8 січня 2008р., опубліковане в OJL5 09.01.2008, ст.3 і яке запроваджувало Положення (ЄС) № 485/2007 Європейського парламенту та ради щодо Європейської системи інтегрованої статистики соціального захисту (ESSPROS) стосовно визначень, які деталізують класифікацію та оновлення правил щодо розповсюдження для базової системи ESSPROS.

5. Les Comptes de la protection sociale en 2006. – Ministere du travail, des relations sociales de la France, 2007. – 125 p.

## ВИЗНАЧЕННЯ БАЗОВОЇ СИСТЕМИ ESSPROS

### ГРУПУВАННЯ СХЕМ: КРИТЕРІЇ, ЗА ЯКИМИ КЛАСИФІКУЮТЬСЯ СХЕМИ СОЦІАЛЬНОГО ЗАХИСТУ

#### **Прийняття рішень**

Прийняття рішень визначається щодо суб'єктів, які приймають найбільш важливі рішення: розмір допомоги, терміни виплат та шляхи фінансування схеми. Схеми можуть бути контрольовані урядовими або неурядовими інституціями.

#### **Зобов'язання відповідно до законодавства**

Зобов'язання відповідно до законодавства стосується правил законодавчого застосування до сукупності захищеного населення. Схеми соціального захисту можуть бути обов'язковими або необов'язковими.

#### **Установлення прав**

Установлення прав визначає основний принцип отримання допомоги захищеною особою: зі сплатою або без сплати внесків.

#### **Сфера охоплення**

Сфера охоплення визначає частину населення, яке має право на соціальний захист (усе населення, всі або більшість працівників або окремі категорії населення).

#### **Рівень захисту**

Рівень захисту визначає, чи надають схеми соціального захисту базовий чи додатковий рівень захисту.

### НАДХОДЖЕННЯ ДО СХЕМ СОЦІАЛЬНОГО ЗАХИСТУ

**Соціальні внески** – це витрати, понесені роботодавцями від імені їх працівників або соціально захищеними особами для забезпечення права на соціальну допомогу.

**Внески центрального уряду** – це витрати центрального уряду на функціонування схем без внесків та фінансова підтримка інших схем соціального захисту. Витрати розподіляються на цільові податки (надходження за рахунок податків і зборів, які відповідно до законодавства можна використовувати лише на фінансування соціального захисту) та загальні доходи (внески центрального уряду за рахунок джерел, що не є цільовими податками).

**Перерахування з інших схем** – це некомпенсовані платежі, отримані з інших схем соціального захисту. Вони включають переміщені соціальні внески інших схем.

**Інші надходження** – це різноманітні поточні надходження до схем соціального захисту.

## ВИДАТКИ СХЕМ СОЦІАЛЬНОГО ЗАХИСТУ

**Видатки** схем соціального захисту класифікують за типом, який указує на характер або причину видатку. В ESSPROS розрізняють чотири основні категорії видатків. Перша представлена видатками на соціальну допомогу, тобто ресурси, які перераховують одержувачам у грошовій формі або у вигляді товарів та послуг. Опис цього типу видатків є одним із головних завдань ESSPROS. Друга категорія видатків стосується адміністративних затрат, які нараховують схемі. Третя і четверта категорії мають справу з перерахуваннями в інші схеми й різноманітними видатками. В Базовій системі соціальну допомогу класифікують відповідно до функцій та видів. Функцію соціальної допомоги відносять до першочергової мети, задля якої надається соціальний захист, незалежно від законодавчих або інституційних положень

### **Функції**

Функцією допомоги соціального захисту являється головна мета, з якою здійснюється соціальний захист, незалежно від законодавчого або інституційного забезпечення.

### **Захворювання/медичне обслуговування**

Підтримання рівня доходів та допомога в грошовій формі у зв'язку з фізичним або психічним захворюванням, що виключає інвалідність. Медичне обслуговування, що має на меті підтримку, відновлення або покращення стану здоров'я соціально захищеного населення незалежно від походження розладу.

### **Інвалідність**

Підтримання рівня доходів та допомога в грошовій або натуральній формі (за виключенням медичного обслуговування) у зв'язку з нездатністю фізично чи психічно хворих людей залучатися до економічної або соціальної діяльності.

### **Похилий вік**

Підтримання рівня доходів та допомога в грошовій або натуральній формі (за виключенням медичного обслуговування) у зв'язку з похилим віком.

### **Утриманці, що пережили годувальників**

Підтримання рівня доходів та допомога в грошовій або натуральній формі у зв'язку зі смертю члена сім'ї.

### **Сім'я/діти**

Допомога в грошовій або натуральній формі (за виключенням медичного обслуговування) у зв'язку з витратами, пов'язаними із вагітністю, народженням дитини та всиновленням, вихованням дітей і піклуванням про інших членів сім'ї.

## **Безробіття**

Підтримання рівня доходів та допомога в грошовій або натуральній формі у зв'язку з безробіттям.

## **Житло**

Допомога щодо вартості житла.

## **Соціальна ізоляція**

Допомога в грошовій або натуральній формі (за виключенням медичного обслуговування), призначена конкретно для подолання соціальної ізоляції, якщо вона не представлена однією з інших функцій.

## **ВИДИ ДОПОМОГИ СОЦІАЛЬНОГО ЗАХИСТУ**

**Допомога в грошовій формі** – це допомога, яка виплачується готівкою та не вимагає підтвердження фактичних витрат одержувачами.

**Допомога в натуральній формі** – це допомога, яка надається у формі товарів та послуг. Може надаватися у вигляді компенсації або безпосередньо.

**Допомога з перевіркою на нужденність** – це допомога, яка безпосередньо або опосередковано залежить від доходу одержувача та/або статку, який нижче визначеного рівня.

**Адміністративні витрати** – це витрати, нараховані схемі за організацію та керування нею.

**Перерахування в інші схеми** – це безоплатні платежі, зроблені в інші схеми соціального захисту. Включають переміщені соціальні внески в інші схеми.

**Інші видатки** – це різноманітні видатки схем соціального захисту (сплата доходів від майна та інші витрати).

## ВИЗНАЧЕННЯ ВИДІВ СОЦІАЛЬНОЇ ДОПОМОГИ ЗА ФУНКЦІЯМИ

### СОЦІАЛЬНА ДОПОМОГА ФУНКЦІЇ ЗАХВОРЮВАННЯ/МЕДИЧНЕ ОБСЛУГОВУВАННЯ

#### Допомога в грошовій формі

Це виплати, які цілком або частково заміщують утрачений заробіток під час тимчасової нездатності працювати через хворобу або травму.

**Оплачуваний лікарняний:** платежі за твердою ставкою або пов'язані із заробітком, метою яких є повна або часткова компенсація соціально захищеній особі у зв'язку із утратою заробітку, що сталася в результаті тимчасової непрацездатності через хворобу або травму. Цю допомогу можуть сплачувати автономні схеми соціального захисту, але її також може надавати роботодавець у вигляді безперервної сплати заробітної плати та окладів протягом періоду хвороби. Заради зручності лікарняний у разі захворювання або травми члена сім'ї – утриманця (яким у більшості випадків є дитина) також обліковується під цим заголовком.

**Інші види грошової допомоги:** різноманітні платежі соціально захищеним громадянам у зв'язку з хворобою або травмою. Прикладами цього можуть бути виплати на інтенсивне лікування, спеціальні бонуси або виплати пацієнтам, що страждають на туберкульоз.

#### Допомога в натуральній формі

Медичне обслуговування, надане в рамках соціального захисту з метою підтримання, відновлення або поліпшення стану здоров'я соціально захищених громадян, включаючи медичні послуги та товари (фармацевтична продукція; медичні протези (оптичні та акустичні апарати; ортопедичні пристрої; зубні та інші протези); одяг та медичне приладдя).

**Стаціонарне медичне обслуговування:** медичне обслуговування, що надається соціально захищеним громадянам під час перебування в лікарні, клініці, санаторії, в яке включено вартість харчування і житла. Зазвичай пацієнт має провести щонайменше одну ніч у такому закладі.

**Амбулаторне медичне обслуговування:** медичне обслуговування, що надається соціально захищеним громадянам у них удома (в тому числі в будинках престарілих), у приміщенні лікаря або в амбулаторному відділенні лікарні чи клініки.

**Фармацевтичні препарати:** підкатегорія амбулаторного лікування, що складається з усіх приписаних фармацевтичних препаратів, куплених або

безпосередньо наданих на цілі медичного лікування; під цим заголовком також обліковують кров та плазму.

**Інші види допомоги в натуральній формі:** допомога, надана хворим або травмованим громадянам, окрім медичного лікування, аби допомогти їм у їх щоденному житті, тобто допомога по дому або транспортними засобами.

## СОЦІАЛЬНА ДОПОМОГА ФУНКЦІЇ ІНВАЛІДНІСТЬ

**Інвалідність** – це повна або часткова нездатність долучатися до господарчої діяльності або вести нормальний спосіб життя через фізичну або психічну неповноцінність, носить постійний характер або триває довше за мінімальний приписаний період.

### Допомога в грошовій формі

**Пенсія по інвалідності:** періодичні платежі, призначені для забезпечення або підтримки доходу осіб, які не досягли законодавчо встановленого пенсійного віку для визначеної схеми, які страждають на неповноцінність, що погіршує його/її здатність працювати та заробляти понад мінімальний рівень, визначений законодавством.

**Допомога для осіб, які достроково вийшли на пенсію внаслідок втрати працездатності** - це періодичні виплати літнім особам, які вийшли на пенсію до досягнення законодавчо встановленого пенсійного віку для визначеної схеми, в результаті втрати працездатності. Як правило, виплата допомоги припиняється, коли одержувач набуває права на пенсію за віком.

**Виплати на лікування:** допомога, яка надається інвалідам, які потребують часткової або постійної підтримки, щоб допомогти їм сплатити додаткові витрати на обслуговування (на відміну від медичного обслуговування). Ця допомога не має бути відшкодуванням підтверджених видатків, які класифікувалися б як допомога в натуральній формі.

**Економічна інтеграція фізично або розумово неповноцінних осіб:** виплати інвалідам, коли вони задіяні в роботу, пристосовану до їх стану, зазвичай у закритому цеху або коли вони проходять професійне навчання.

**Інші види грошової допомоги:** періодичні або одноразові виплати, які не підпадають під вищезазначені види допомоги, такі як додаткове забезпечення доходу й таке інше. Якщо йтиметься про одноразову виплату, допомога зазвичай надається замість періодичної пенсії по інвалідності, як правило, одержувачам із неважким станом інвалідності.

### Допомога в натуральній формі

**Розміщення:** забезпечення інвалідів житловою площею і, можливо, харчуванням у належних закладах.



**Допомога у задоволенні повсякденних потреб:** практична допомога, яка надається інвалідам, аби посприяти їм у задоволенні повсякденних потреб. У цю категорію включено допомогу по дому, а також сплату утримання особі, яка доглядає за інвалідом.

**Реабілітація:** забезпечення конкретними товарами та послугами (на відміну від медичного обслуговування) та професійним навчанням, аби посприяти професійній та соціальній реабілітації інвалідів. Ці послуги можуть надаватися в спеціалізованих закладах. Товарами та послугами може забезпечувати роботодавець, але якщо вони головним чином призначені для забезпечення виробничого процесу підприємства, їх не слід уключати. Медичну реабілітацію, таку як фізіотерапія, включають у функцію Захворювання/медичне обслуговування.

**Інші види допомоги в натуральній формі:** різноманітні послуги і товари, які надаються інвалідам, щоб дати їм можливість брати участь у повсякденній та культурній діяльності або подорожувати та/чи брати участь у громадському житті, до яких входять знижені ціни, тарифи, вартість проїзду й таке інше, які надаються інвалідам спеціально з причин соціального захисту.

## СОЦІАЛЬНА ДОПОМОГА ФУНКЦІЇ ПОХИЛИЙ ВІК

**Функція Похилий вік** охоплює забезпечення соціального захисту проти ризиків, пов'язаних із похилим віком: втрату доходів, неадекватні доходи, відсутність самостійності у задоволенні повсякденних потреб, обмежена участь у соціальному житті й таке інше. Медичне обслуговування літніх людей не приймають у рахунок, оскільки всі видатки на медичне обслуговування обліковують відповідно до функції Захворювання/медичне обслуговування.

**Законодавчо встановлений пенсійний вік для функції Похилий вік** - це вік, при якому допомога стає належною до сплати, якщо це передбачено законодавством або контрактом.

### Допомога в грошовій формі

**Пенсія за віком** – це періодичні виплати, призначені для забезпечення доходу осіб після досягнення ними законодавчо встановленого пенсійного віку або підтримки доходу літніх осіб (крім забезпечення протягом обмеженого періоду).

**Передбачувана пенсія за віком** – це періодичні виплати, призначені для забезпечення доходу одержувачів, які вийшли на пенсію до досягнення законодавчо встановленого пенсійного віку у відповідній схемі.

**Часткова пенсія** – це періодичні виплати частини від загального рівня нарахованої пенсії для літніх працівників, які продовжують працювати, але за скороченим робочим днем або чий дохід від професійної діяльності нижче за встановлений граничний рівень.

**Виплати на лікування:** допомога, яка надається літнім людям, які потребують часткової або постійної підтримки, щоб допомогти їм сплатити додаткові витрати на обслуговування (на відміну від медичного обслуговування). Ця допомога не має бути відшкодуванням підтверджених видатків, які класифікувалися б як допомога в натуральній формі.

**Інші види грошової допомоги:** періодичні або одноразові виплати, які сплачують після виходу на пенсію або за рахунок похилого віку і які не підпадають під вищезазначені види допомоги, такі як основні суми, які сплачують людям, що не повністю задовольняють потреби за рахунок періодичної пенсії за віком або які є учасниками схеми, створеної з метою надання лише основних сум при виході на пенсію.

### **Допомога в натуральній формі**

**Розміщення:** забезпечення пенсіонерів житловою площею і, можливо, харчуванням як у спеціалізованих закладах (пансіони або будинки для престарілих) так і тих, які залишаються із сім'єю. Забезпечення може бути тимчасовим або безстроковим за тривалістю.

**Допомога у задоволенні повсякденних потреб:** практична допомога, яка надається літнім особам, аби посприяти їм у задоволенні повсякденних потреб. У цю категорію включено допомогу по дому, а також сплату утримання особі, яка доглядає за літньою особою.

**Інші види допомоги в натуральній формі:** різноманітні послуги і товари, які надаються пенсіонерам, щоб дати їм можливість брати участь у повсякденній та культурній діяльності або подорожувати та/чи брати участь у громадському житті, до яких входять знижені ціни, тарифи, вартість проїзду і таке інше, які надаються пенсіонерам спеціально з причин соціального захисту.

## **СОЦІАЛЬНА ДОПОМОГА ФУНКЦІЇ УТРИМАНЦІ, ЩО ПЕРЕЖИЛИ ГОДУВАЛЬНИКІВ**

**Утриманцями, що пережили годувальників,** які мають на це право, можуть бути чоловік чи дружина або колишні чоловік чи дружина померлої особи, його або її діти, онуки, батьки чи інші родичі. В ряді випадків допомогу можуть також сплачувати комусь, хто не належить до сім'ї.

### **Допомога в грошовій формі**

**Пенсія утриманців, які пережили годувальників** – це періодичні виплати особам, які мають право на її отримання через родинні зв'язки з особою, яка захищена схемою (вдовиці, вдівці, сироти та ін.).

**Посмертна субсидія:** єдиний платіж особам, чиє право на допомогу виникає через родинні зв'язки з померлою особою (вдовиці, вдівці, сироти та подібні).

**Інші види грошової допомоги:** інші періодичні виплати або платежі однією сумою, які здійснюються на основі набутого права утримання, що пережив годувальника.

### **Допомога в натуральній формі**

**Витрати на поховання:** суми, які сплачують, аби відшкодувати витрати на похорон, поховання (або інший захід) щодо померлої особи, захищеної схемою. Зазвичай цю допомогу надають особі, яка сплачує ці витрати.

**Інші види допомоги в натуральній формі:** різноманітні послуги і товари, які надаються утриманцям, що пережили годувальників, щоб дати їм можливість брати участь у громадському житті, до яких входять знижені ціни, тарифи, вартість проїзду і таке інше, які надаються вдовицям, вдівцям, сиротам, спеціально з причин соціального захисту.

## **СОЦІАЛЬНА ДОПОМОГА ФУНКЦІЇ СІМ'Я/ДІТИ**

### **Допомога в грошовій формі**

**Допомога при народженні дитини:** виплати за твердою ставкою або відповідно до заробітків, метою яких є компенсація соціально захищеній особі за втрату заробітків через невихід на роботу у зв'язку з народженням дитини протягом періоду до пологів та/чи після пологів або у зв'язку з усиновленням. Допомога може також надаватися батькові.

Цей вид допомоги може надаватися автономними схемами соціального захисту, але їх також надають роботодавці у вигляді безперервної сплати заробітної плати та окладу під час невиходу на роботу. Коли адміністративних даних щодо вартості цих платежів немає, оцінки мають базуватися на інших джерелах, таких як дослідження вартості робочої сили.

**Одноразова допомога при народженні дитини:** допомога, яку в разі народження дитини або всиновлення зазвичай сплачують однією сумою або частинами.

**Допомога в разі декретної відпустки:** допомога, сплачувана або матері, або батькові в разі припинення роботи або скорочення робочого часу з метою виховання дитини, як правило, раннього віку.

**Виплати на сім'ю або дитину:** періодичні платежі члену домогосподарства з дітьми-утриманцями, аби компенсувати витрати на утримання дітей.

**Інші види грошової допомоги:** допомога, яка надається незалежно від виплат сім'ям, з метою забезпечення домогосподарств і допомогу їм у сплаті конкретних витрат, таких як затрати, що виникають через конкретні потреби сімей з батьками-одинаками або сім'ям з дітьми-інвалідами. Ці види допомоги можуть сплачуватися періодично або однією сумою.

## **Допомога в натуральній формі**

**Денний догляд за дитиною:** притулок та харчування, що надаються дошкільнятам протягом дня або частини дня. Віковий максимум для дошкільнят визначає національне законодавство. Фінансову допомогу на оплату няньки, що доглядає дітей протягом дня, також включають сюди. Послуги денного догляду за дитиною, які надає роботодавець, у рахунок не беруть.

**Розміщення:** притулок і харчування, що постійно надаються дітям та сім'ям (такі як будинки престарілих та прийомні сім'ї).

**Допомога на дому:** товари та послуги, що надаються вдома дітям та/чи тим, хто за ними доглядає.

**Інші види допомоги в натуральній формі:** різноманітні товари і послуги, які надаються сім'ям, молоді або дітям (центри дозвілля та відпочинку), в тому числі знижені ціни, тарифи, вартість проїзду і таке інше, які надаються дітям або багатодітним сім'ям спеціально з причин соціального захисту. В цю категорію також включено послуги з планування сім'ї.

## **СОЦІАЛЬНА ДОПОМОГА ФУНКЦІЇ БЕЗРОБІТТЯ**

Хоча **функція Безробіття** передбачає, головним чином, пасивні заходи (особливо виплати у зв'язку з безробіттям і допомога в разі передчасного виходу на пенсію), вона пропонує також ряд активних заходів, таких як допомога, що має відношення до навчальних програм.

## **Допомога в грошовій формі**

**Повна допомога по безробіттю:** допомога, що компенсує втрату заробітків, коли особа спроможна працювати та придатна для цього, але не здатна знайти роботу, в тому числі особи, які раніше не працювали.

**Часткова допомога по безробіттю:** допомога, що компенсує втрату заробітної плати або окладу через офіційні домовленості про скорочений робочий день та/чи короткочасні робочі графіки незалежно від їх причин (занепад підприємства або спад виробництва, пошкодження обладнання, кліматичні умови, нещасні випадки тощо), але коли відносини роботодавця з працівником не припиняються.

**Дострокова пенсія, пов'язана із ситуацією на ринку праці** – це періодичні виплати особам, які вийшли на пенсію до досягнення законодавчо встановленого пенсійного віку внаслідок безробіття або скорочення з економічних причин, таких як реструктуризація сектору виробництва або сфери економічної діяльності. Ці виплати зазвичай припиняються, коли одержувач набуває права на пенсію за віком.

**Утримання під час професійного навчання:** виплати фондами соціального забезпечення або органами державного управління цільовим групам працівників,

що беруть участь у навчальних схемах, які мають на меті нарощення їх потенціалу для професійної діяльності.

**Компенсація у випадку скорочення штатів:** основні суми, що сплачують працівникам, яких звільняє підприємство, що припиняє або скорочує діяльність, і які звільнені за відсутності їх власної провини. Цю допомогу може сплачувати або безпосередньо роботодавець, так і фонд, заснований з цією метою.

**Інші види грошової допомоги:** інші види фінансової допомоги, зокрема заохочувальні виплати у формі сплати допомоги у разі безробіття довгостроковим безробітним задля старту.

### **Допомога в натуральній формі**

**Можливість пересування і переселення:** виплати фондами соціального забезпечення або органами державного управління безробітним, аби заохотити їх до переселення в іншу місцевість або зміни їх професії, з метою пошуку або отримання робочого місця.

**Професійне навчання:** виплати фондами соціального забезпечення або органами державного управління закладам, які ведуть професійне навчання для осіб, що не мають роботи або ризикують її скоро втратити, з метою підвищення їх потенціалу для подальшої професійної діяльності.

**Послуги з працевлаштування і допомога в пошуках роботи:** стосується послуг посередництва, інформування і консультацій з професійної діяльності, які надають агенції з працевлаштування/зайнятості.

**Інші види допомоги в натуральній формі:** види допомоги, які не віднесені до інших категорій, такі як забезпечення житлом, харчуванням або одягом чи подібною допомогою безробітних та їх сімей, у тому числі знижені ціни, тарифи, вартість проїзду і таке інше, які надаються безробітним, спеціально з причин соціального захисту.

### **СОЦІАЛЬНА ДОПОМОГА ФУНКЦІЇ ЖИТЛО**

**Функція Житло** представлена втручаннями з боку державних органів влади, аби допомогти домогосподарствам оплатити витрати на житло. Суттєвим критерієм визначення сфери охоплення функції Житло є наявність кваліфікованої перевірки на нужденність для надання допомоги. Навіть якщо допомогу на житло сплачують у грошовій формі додатково до пенсій за віком або допомоги для досягнення гарантованих доходів, у функції Житло її класифікують як допомогу в натуральній формі.

### **СОЦІАЛЬНА ДОПОМОГА ФУНКЦІЇ СОЦІАЛЬНА ІЗОЛЯЦІЯ**

**Функція Соціальна ізоляція** представлена втручаннями з боку державних органів влади, аби допомогти особам або сім'ям, що опинилися в соціальній ізоляції, за умови, що вказані особи не включено до інших функцій соціального захисту. Потребу або ризик, у відношенні яких надають допомогу соціального

захисту в цій площині, не просто визначити. Концепція соціальної ізоляції є багатогранною: насамперед, вона стосується недостатнього рівня доходів (бідність), але також і певних ситуацій у відношенні стану здоров'я, освіти та зайнятості. В той час, як інші функції стосуються громадян, які можна чітко визначити в частині ризиків або потреб (літні, інваліди, безробітні тощо), ця функція стосується “соціально ізольованих” або “тих, хто ризикує залишитися в соціальній ізоляції”. Взагалі цільові групи можна визначити (поміж іншими), як нужденні, переселенці, біженці, алкоголіки або наркомани, жертви злочинного насилля.

### **Допомога в грошовій формі**

**Допомога по доходу:** періодичні виплати особам, ресурси яких недостатні. Умови для отримання права можуть стосуватися не лише особистих ресурсів, але й також громадянства, місця проживання, віку, придатності для роботи і сімейного статусу. Тривалість допомоги може бути обмеженою й необмеженою; вона може сплачуватися фізичній особі або сім'ї і надаватися центральним урядом або місцевою адміністрацією.

**Інші види грошової допомоги:** допомога нужденним і вразливим особам, аби посприяти їм у подоланні бідності або допомогти у складних ситуаціях. Ці види допомоги можуть надаватися приватними некомерційними організаціями.

### **Допомога в натуральній формі**

**Розміщення:** притулок і харчування, які надають нужденним або вразливим громадянам, якщо ці послуги не можна класифікувати в іншій функції. Послуги можуть надаватися протягом короткого строку в прийомних пунктах, притулках тощо або більш систематично в спеціальних закладах, пансіонах, прийомних сім'ях тощо.

**Реабілітація осіб, які зловживають алкоголем або наркотиками:** лікування від алкогольної та наркотичної залежності, що має на меті повернення осіб, що зловживають алкоголем або наркотиками, до соціального життя, сприяння їм, аби вони мали змогу жити незалежним життям. Лікування зазвичай проводять у прийомних пунктах або спеціальних закладах.

**Інші види допомоги в натуральній формі:** послуги та товари для задоволення основних потреб з метою допомоги вразливим людям, такі як консультування, денний притулок, допомога у задоволенні повсякденних турбот, харчування, одяг, пальне тощо. Також включена допомога, передбачена законодавством, з перевіркою на нужденність.

## КЛАСИФІКАЦІЯ ДОПОМІЖНИХ (САТЕЛІТНИХ) РАХУНКІВ СОЦІАЛЬНОГО ЗАХИСТУ В УКРАЇНІ

### 1. НАДХОДЖЕННЯ (ОБОВ'ЯЗКОВІ ДАНІ)

#### 1.1 СОЦІАЛЬНІ ВНЕСКИ

<b>2000000</b>	<b>УСЬОГО НАДХОДЖЕНЬ</b>
<b>2100000</b>	<b>Соціальні внески</b>
<b>2110000</b>	<b><i>Соціальні внески роботодавцями</i></b>
<b>2110100</b>	<i>Фактичні соціальні внески роботодавцями</i>
2110101	Сектор походження: Фінансові та нефінансові корпорації
2110102	Сектор походження: Центральні органи державного управління
2110103	Сектор походження: Регіональні та місцеві органи державного управління
2110104	Сектор походження: Фонди соціального страхування
2110105	Сектор походження: Домогосподарства
2110106	Сектор походження: Некомерційні установи, що обслуговують домогосподарства
2110107	Сектор походження: Інший світ
<b>2110200</b>	<i>Приписані соціальні внески</i>
2110201	Сектор походження: Фінансові та нефінансові корпорації
2110202	Сектор походження: Регіональні та місцеві органи державного управління
2110203	Сектор походження: Центральний уряд і місцеві адміністрації
2110204	Сектор походження: Фонди соціального страхування
2110205	Сектор походження: Домогосподарства
2110206	Сектор походження: Некомерційні установи, що обслуговують домогосподарства
2110207	Сектор походження: Інший світ
<b>2120000</b>	<b><i>Соціальні внески соціально захищеними громадянами</i></b>
<b>2121000</b>	<i>Працівники</i>
2121005	Сектор походження: Домогосподарства
2121007	Сектор походження: Інший світ
<b>2122000</b>	<i>Працюючі не по найму</i>
2122005	Сектор походження: Домогосподарства
2122007	Сектор походження: Інший світ
<b>2123000</b>	<i>Пенсіонери та інші</i>
2123005	Сектор походження: Домогосподарства
2123007	Сектор походження: Інший світ

## **1.2 ВНЕСКИ ЦЕНТРАЛЬНОГО УРЯДУ ТА ІНШІ НАДХОДЖЕННЯ**

### **2200000 Внески центрального уряду**

#### **2210000 Цільові податки**

- 2210002 Сектор походження: Центральні органи державного управління
- 2210003 Сектор походження: Регіональні та місцеві органи державного управління
- 2210004 Сектор походження: Фонди соціального страхування

#### **2220000 Загальні надходження**

- 2220002 Сектор походження: Центральні органи державного управління
- 2220003 Сектор походження: Регіональні та місцеві органи державного управління
- 2220004 Сектор походження: Фонди соціального страхування

### **2300000 Перерахування з інших схем**

#### **2310000 Соціальні внески, переміщені з інших схем**

- 2310005 Сектор походження: Домогосподарства
- 2310007 Сектор походження: Інший світ

#### **2320000 Інші перерахування з інших вітчизняних схем**

### **2400000 Інші надходження**

#### **2410000 Доходи від майна**

- 2410001 Сектор походження: Фінансові та нефінансові корпорації
- 2410002 Сектор походження: Центральні органи державного управління
- 2410003 Сектор походження: Регіональні та місцеві органи державного управління
- 2410004 Сектор походження: Фонди соціального страхування
- 2410005 Сектор походження: Домогосподарства
- 2410006 Сектор походження: Некомерційні установи, що обслуговують домогосподарства
- 2410007 Сектор походження: Інший світ

#### **2420000 Інші**

- 2420001 Сектор походження: Фінансові та нефінансові корпорації
- 2420002 Сектор походження: Центральні органи державного управління
- 2420003 Сектор походження: Регіональні та місцеві органи державного управління
- 2420004 Сектор походження: Фонди соціального страхування
- 2420005 Сектор походження: Домогосподарства
- 2420006 Сектор походження: Некомерційні установи, що обслуговують домогосподарства
- 2420007 Сектор походження: Інший світ



## 2. ВИДАТКИ

### **1000000      УСЬОГО ВИДАТКІВ**

#### **1100000      Допомога соціального захисту**

##### ***1101000      Допомога соціального захисту без перевірки на нужденність***

##### ***1101100      Грошова допомога без перевірки на нужденність***

1101110      Періодичні виплати грошової допомоги без перевірки на нужденність

1101120      Виплати грошової допомоги однією сумою без перевірки на нужденність

##### ***1101200      Допомога в натуральній формі без перевірки на нужденність***

##### ***1102000      Допомога соціального захисту з перевіркою на нужденність***

##### ***1102100      Грошова допомога з перевіркою на нужденність***

1102110      Періодичні виплати грошової допомоги з перевіркою на нужденність

1102120      Виплати грошової допомоги однією сумою з перевіркою на нужденність

##### ***1102200      Допомога в натуральній формі з перевіркою на нужденність***

#### **1200000      Адміністративні затрати**

#### **1300000      Перерахування в інші схеми**

##### ***1310000      Соціальні внески, переміщені в інші схеми***

1310001      Переміщені соціальні внески, сплачені на допомогу у зв'язку з захворюванням/медичним обслуговуванням

1310002      Переміщені соціальні внески, сплачені на допомогу у зв'язку з інвалідністю

1310003      Переміщені соціальні внески, сплачені на допомогу у зв'язку з похилим віком

1310004      Переміщені соціальні внески, сплачені на допомогу утриманцям, що пережили годувальників

1310005      Переміщені соціальні внески, сплачені на допомогу сім'ям/дітям

1310006      Переміщені соціальні внески, сплачені на допомогу у зв'язку з безробіттям

1310007      Переміщені соціальні внески, сплачені на житлову допомогу

1310008      Переміщені соціальні внески, сплачені на допомогу у зв'язку з соціальною ізоляцією – допомога, не віднесена до інших категорій

##### ***1320000      Інші перерахування в інші вітчизняні схеми***

#### **1400000      Інші видатки**

1410000      Доходи від майна

1420000      Інші

### 3. ВИДИ ДОПОМОГИ ЗА ФУНКЦІЯМИ

#### 3.1.1 ФУНКЦІЯ ЗАХВОРЮВАННЯ/МЕДИЧНЕ ОБСЛУГОВУВАННЯ

<b>1110000</b>	<b>ДОПОМОГА СОЦІАЛЬНОГО ЗАХИСТУ</b>
<b>1111000</b>	<b>Допомога соціального захисту без перевірки на нужденність</b>
<b>1111100</b>	<b>Грошова допомога без перевірки на нужденність</b>
1111110	Періодичні виплати грошової допомоги без перевірки на нужденність
1111111	Оплачені лікарняні без перевірки на нужденність
1111112	Інші періодичні виплати грошової допомоги без перевірки на нужденність
1111120	Виплати грошової допомоги однією сумою без перевірки на нужденність
1111121	Інші виплати грошової допомоги однією сумою без перевірки на нужденність
<b>1111200</b>	<b>Допомога в натуральній формі без перевірки на нужденність</b>
1111210	Стационарне лікування без перевірки на нужденність
1111211	Безпосереднє забезпечення без перевірки на нужденність
1111212	Відшкодування без перевірки на нужденність
1111220	Амбулаторне лікування без перевірки на нужденність
1111221	Безпосереднє забезпечення фармацевтичною продукцією без перевірки на нужденність
1111222	Інше безпосереднє забезпечення без перевірки на нужденність
1111223	Відшкодування за фармацевтичну продукцію без перевірки на нужденність
1111224	Інші відшкодування без перевірки на нужденність
1111230	Інша допомога в натуральній формі без перевірки на нужденність
<b>1112000</b>	<b>Допомога соціального захисту з перевіркою на нужденність</b>
<b>1112100</b>	<b>Грошова допомога з перевіркою на нужденність</b>
1112110	Періодичні виплати грошової допомоги з перевіркою на нужденність
1112111	Оплачені лікарняні з перевіркою на нужденність
1112112	Інші періодичні виплати грошової допомоги з перевіркою на нужденність
1112120	Виплати грошової допомоги однією сумою з перевіркою на нужденність
1112121	Інші виплати грошової допомоги однією сумою з перевіркою на нужденність
<b>1112200</b>	<b>Допомога в натуральній формі з перевіркою на нужденність</b>
1112210	Стационарне лікування з перевіркою на нужденність
1112211	Безпосереднє забезпечення з перевіркою на нужденність
1112212	Відшкодування з перевіркою на нужденність
1112220	Амбулаторне лікування з перевіркою на нужденність
1112221	Безпосереднє забезпечення фармацевтичною продукцією з перевіркою на нужденність
1112222	Інше безпосереднє забезпечення з перевіркою на нужденність
1112223	Відшкодування за фармацевтичну продукцію з перевіркою на нужденність
1112224	Інші відшкодування з перевіркою на нужденність
1112230	Інша допомога в натуральній формі з перевіркою на нужденність

### 3.1.2 ФУНКЦІЯ ІНВАЛІДНІСТЬ

<b>1120000</b>	<b>ДОПОМОГА СОЦІАЛЬНОГО ЗАХИСТУ</b>
<b>1121000</b>	<b>Допомога соціального захисту без перевірки на нужденність</b>
<b><i>1121100</i></b>	<b><i>Грошова допомога без перевірки на нужденність</i></b>
<i>1121110</i>	<i>Періодичні виплати грошової допомоги без перевірки на нужденність</i>
1121111	Пенсія по інвалідності без перевірки на нужденність
1121112	Допомога у зв'язку з передчасним виходом на пенсію через втрачену працездатність без перевірки на нужденність
1121113	Виплата на лікування без перевірки на нужденність
1121114	Економічна інтеграція інвалідів без перевірки на нужденність
1121115	Інші періодичні виплати грошової допомоги без перевірки на нужденність
<i>1121120</i>	<i>Виплати грошової допомоги однією сумою без перевірки на нужденність</i>
1121121	Виплата на лікування без перевірки на нужденність
1121122	Економічна інтеграція інвалідів без перевірки на нужденність
1121123	Інші періодичні виплати грошової допомоги без перевірки на нужденність
<b><i>1121200</i></b>	<b><i>Допомога в натуральній формі без перевірки на нужденність</i></b>
1121201	Розміщення без перевірки на нужденність
1121202	Допомога в задоволенні повсякденних турбот без перевірки на нужденність
1121203	Реабілітація без перевірки на нужденність
1121204	Інша допомога в натуральній формі без перевірки на нужденність
<b>1122000</b>	<b>Допомога соціального захисту з перевіркою на нужденність</b>
<b><i>1122100</i></b>	<b><i>Грошова допомога з перевіркою на нужденність</i></b>
<i>1122110</i>	<i>Періодичні виплати грошової допомоги з перевіркою на нужденність</i>
1122111	Пенсія по інвалідності з перевіркою на нужденність
1122112	Допомога у зв'язку з передчасним виходом на пенсію через втрачену працездатність з перевіркою на нужденність
1122113	Виплата на лікування з перевіркою на нужденність
1122114	Економічна інтеграція інвалідів з перевіркою на нужденність
1122115	Інші періодичні виплати грошової допомоги з перевіркою на нужденність
<i>1122120</i>	<i>Виплати грошової допомоги однією сумою з перевіркою на нужденність</i>
1122121	Виплата на лікування з перевіркою на нужденність
1122122	Економічна інтеграція інвалідів з перевіркою на нужденність
1122123	Інші періодичні виплати грошової допомоги з перевіркою на нужденність
<b><i>1122200</i></b>	<b><i>Допомога в натуральній формі з перевіркою на нужденність</i></b>
1122201	Розміщення з перевіркою на нужденність
1122202	Допомога в задоволенні повсякденних турбот з перевіркою на нужденність
1122203	Реабілітація з перевіркою на нужденність
1122204	Інша допомога в натуральній формі з перевіркою на нужденність

### 3.1.3 ФУНКЦІЯ ПОХИЛИЙ ВІК

#### **1130000 ДОПОМОГА СОЦІАЛЬНОГО ЗАХИСТУ**

##### **1131000 Допомога соціального захисту без перевірки на нужденність**

##### ***1131100 Грошова допомога без перевірки на нужденність***

*1131110 Періодичні виплати грошової допомоги без перевірки на нужденність*

1131111 Пенсія по старості без перевірки на нужденність

1131112 Передбачувана пенсія по старості без перевірки на нужденність

1131113 Часткова пенсія по старості без перевірки на нужденність

1131114 Виплата на лікування без перевірки на нужденність

1131115 Інші періодичні виплати грошової допомоги без перевірки на нужденність

*1131120 Виплати грошової допомоги однією сумою без перевірки на нужденність*

1131121 Інші виплати грошової допомоги однією сумою без перевірки на  
нужденність

##### ***1131200 Допомога в натуральній формі без перевірки на нужденність***

1131201 Розміщення без перевірки на нужденність

1131202 Допомога в задоволенні повсякденних турбот без перевірки на нужденність

1131203 Інша допомога в натуральній формі без перевірки на нужденність

##### **1132000 Допомога соціального захисту з перевіркою на нужденність**

##### ***1132100 Грошова допомога з перевіркою на нужденність***

*1132110 Періодичні виплати грошової допомоги з перевіркою на нужденність*

1132111 Пенсія по старості з перевіркою на нужденність

1132112 Передбачувана пенсія по старості з перевіркою на нужденність

1132113 Часткова пенсія по старості з перевіркою на нужденність

1132114 Виплата на лікування з перевіркою на нужденність

1132115 Інші періодичні виплати грошової допомоги з перевіркою на нужденність

*1132120 Виплати грошової допомоги однією сумою з перевіркою на нужденність*

1132121 Інші виплати грошової допомоги однією сумою з перевіркою на  
нужденність

##### ***1132200 Допомога в натуральній формі з перевіркою на нужденність***

1132201 Розміщення з перевіркою на нужденність

1132202 Допомога в задоволенні повсякденних турбот з перевіркою на нужденність

1132203 Інша допомога в натуральній формі з перевіркою на нужденність

### **3.1.4 ФУНКЦІЯ УТРИМАНЦІ, ЩО ПЕРЕЖИЛИ ГОДУВАЛЬНИКІВ**

#### **1140000 ДОПОМОГА СОЦІАЛЬНОГО ЗАХИСТУ**

##### **1141000 Допомога соціального захисту без перевірки на нужденність**

###### ***1141100 Грошова допомога без перевірки на нужденність***

*1141110 Періодичні виплати грошової допомоги без перевірки на нужденність*

1141111 Пенсія утриманців, що пережили годувальників, без перевірки на нужденність

1141112 Інші періодичні виплати грошової допомоги без перевірки на нужденність

*1141120 Виплати грошової допомоги однією сумою без перевірки на нужденність*

1141121 Посмертна субсидія без перевірки на нужденність

1141122 Інші виплати грошової допомоги однією сумою без перевірки на нужденність

###### ***1141200 Допомога в натуральній формі без перевірки на нужденність***

1141201 Витрати на похорони без перевірки на нужденність

1141202 Інша допомога в натуральній формі без перевірки на нужденність

##### **1142000 Допомога соціального захисту з перевіркою на нужденність**

###### ***1142100 Грошова допомога з перевіркою на нужденність***

*1142110 Періодичні виплати грошової допомоги з перевіркою на нужденність*

1142111 Пенсія утриманців, що пережили годувальників, з перевіркою на нужденність

1142112 Інші періодичні виплати грошової допомоги з перевіркою на нужденність

*1142120 Виплати грошової допомоги однією сумою з перевіркою на нужденність*

1142121 Посмертна субсидія з перевіркою на нужденність

1142122 Інші виплати грошової допомоги однією сумою з перевіркою на нужденність

###### ***1142200 Допомога в натуральній формі з перевіркою на нужденність***

1142201 Витрати на похорони з перевіркою на нужденність

1142202 Інша допомога в натуральній формі з перевіркою на нужденність

### 3.1.5 ФУНКЦІЯ СІМ'Я/ДІТИ

#### **1150000 ДОПОМОГА СОЦІАЛЬНОГО ЗАХИСТУ**

##### **1151000 Допомога соціального захисту без перевірки на нужденність**

##### ***1151100 Грошова допомога без перевірки на нужденність***

*1151110 Періодичні виплати грошової допомоги без перевірки на нужденність*

1151111 Допомога на підтримання доходів у випадку народження дитини без перевірки на нужденність

1151112 Допомога у разі декретної відпустки без перевірки на нужденність

1151113 Виплата на сім'ю або дитину без перевірки на нужденність

1151114 Інші періодичні виплати грошової допомоги без перевірки на нужденність

*1151120 Виплати грошової допомоги однією сумою без перевірки на нужденність*

1151121 Субсидія при народженні дитини без перевірки на нужденність

1151122 Допомога у разі декретної відпустки без перевірки на нужденність

1151123 Інші виплати грошової допомоги однією сумою без перевірки на нужденність

##### ***1151200 Допомога в натуральній формі без перевірки на нужденність***

1151201 Денний догляд за дитиною без перевірки на нужденність

1151202 Розміщення без перевірки на нужденність

1151203 Допомога по дому без перевірки на нужденність

1151204 Інша допомога в натуральній формі без перевірки на нужденність

##### **1152000 Допомога соціального захисту з перевіркою на нужденність**

##### ***1152100 Грошова допомога з перевіркою на нужденність***

*1152110 Періодичні виплати грошової допомоги з перевіркою на нужденність*

1152111 Допомога на підтримання доходів у випадку народження дитини з перевіркою на нужденність

1152112 Допомога у разі декретної відпустки з перевіркою на нужденність

1152113 Виплата на сім'ю або дитину з перевіркою на нужденність

1152114 Інші періодичні виплати грошової допомоги з перевіркою на нужденність

*1152120 Виплати грошової допомоги однією сумою з перевіркою на нужденність*

1152121 Субсидія при народженні дитини з перевіркою на нужденність

1152122 Допомога у разі декретної відпустки з перевіркою на нужденність

1152123 Інші виплати грошової допомоги однією сумою з перевіркою на нужденність

##### ***1152200 Допомога в натуральній формі з перевіркою на нужденність***

1152201 Денний догляд за дитиною з перевіркою на нужденність

1152202 Розміщення з перевіркою на нужденність

1152203 Допомога по дому з перевіркою на нужденність

1152204 Інша допомога в натуральній формі з перевіркою на нужденність

### 3.1.6 ФУНКЦІЯ БЕЗРОБІТТЯ

<b>1160000</b>	<b>ДОПОМОГА СОЦІАЛЬНОГО ЗАХИСТУ</b>
<b>1161000</b>	<b>Допомога соціального захисту без перевірки на нужденність</b>
<b>1161100</b>	<b>Грошова допомога без перевірки на нужденність</b>
1161110	Періодичні виплати грошової допомоги без перевірки на нужденність
1161111	Повна допомога у разі безробіття без перевірки на нужденність
1161112	Часткова допомога у разі безробіття без перевірки на нужденність
1161113	Допомога у разі передчасного виходу на пенсію з причин стану ринку робочої сили без перевірки на нужденність
1161114	Утримання під час професійного навчання без перевірки на нужденність
1161115	Інші періодичні виплати грошової допомоги без перевірки на нужденність
1161120	Виплати грошової допомоги однією сумою без перевірки на нужденність
1161121	Утримання під час професійного навчання без перевірки на нужденність
1161122	Компенсація у випадку скорочення штатів без перевірки на нужденність
1161123	Інші виплати грошової допомоги однією сумою без перевірки на нужденність
<b>1161200</b>	<b>Допомога в натуральній формі без перевірки на нужденність</b>
1161201	Можливість пересування і переселення без перевірки на нужденність
1161202	Професійне навчання без перевірки на нужденність
1161203	Послуги з працевлаштування і допомога в пошуках роботи без перевірки на нужденність
1161204	Інша допомога в натуральній формі без перевірки на нужденність
<b>1162000</b>	<b>Допомога соціального захисту з перевіркою на нужденність</b>
<b>1162100</b>	<b>Грошова допомога з перевіркою на нужденність</b>
1162110	Періодичні виплати грошової допомоги з перевіркою на нужденність
1162111	Повна допомога у разі безробіття з перевіркою на нужденність
1162112	Часткова допомога у разі безробіття з перевіркою на нужденність
1162113	Допомога у разі передчасного виходу на пенсію з причин стану ринку робочої сили з перевіркою на нужденність
1162114	Утримання під час професійного навчання з перевіркою на нужденність
1162115	Інші періодичні виплати грошової допомоги з перевіркою на нужденність
1162120	Виплати грошової допомоги однією сумою з перевіркою на нужденність
1162121	Утримання під час професійного навчання з перевіркою на нужденність
1162122	Компенсація у випадку скорочення штатів з перевіркою на нужденність
1162123	Інші виплати грошової допомоги однією сумою з перевіркою на нужденність
<b>1162200</b>	<b>Допомога в натуральній формі з перевіркою на нужденність</b>
1162201	Можливість пересування і переселення з перевіркою на нужденність
1162202	Професійне навчання з перевіркою на нужденність
1162203	Послуги з працевлаштування і допомога в пошуках роботи з перевіркою на нужденність
1162204	Інша допомога в натуральній формі з перевіркою на нужденність

### 3.1.7 ФУНКЦІЯ ЖИТЛО

<b>1170000</b>	<b>ДОПОМОГА СОЦІАЛЬНОГО ЗАХИСТУ</b>
<b>1171000</b>	<b>Допомога соціального захисту з перевіркою на нужденність</b>
<b>1172200</b>	<b><i>Допомога в натуральній формі з перевіркою на нужденність</i></b>
1172210	<i>Допомога на сплату орендної плати з перевіркою на нужденність</i>
1172211	Соціальне житло з перевіркою на нужденність
1172212	Інша допомога на сплату орендної плати з перевіркою на нужденність
1172220	<i>Допомога власникам, які є жильцями з перевіркою на нужденність</i>

### 3.1.8 ФУНКЦІЯ (НЕ ВІДНЕСЕНА ДО ІНШИХ КАТЕГОРІЙ) СОЦІАЛЬНА ІЗОЛЯЦІЯ

<b>1180000</b>	<b>ДОПОМОГА СОЦІАЛЬНОГО ЗАХИСТУ</b>
<b>1181000</b>	<b>Допомога соціального захисту без перевірки на нужденність</b>
<b>1181100</b>	<b><i>Грошова допомога без перевірки на нужденність</i></b>
1181110	<i>Періодичні виплати грошової допомоги без перевірки на нужденність</i>
1181111	Допомога по доходу без перевірки на нужденність
1181112	Інші періодичні виплати грошової допомоги без перевірки на нужденність
1181120	<i>Виплати грошової допомоги однією сумою без перевірки на нужденність</i>
1181121	Інші виплати грошової допомоги однією сумою без перевірки на нужденність
<b>1181200</b>	<b><i>Допомога в натуральній формі без перевірки на нужденність</i></b>
1181201	Розміщення без перевірки на нужденність
1181202	Реабілітація осіб, що зловживають алкоголем або наркотиками, без перевірки на нужденність
1181203	Інша допомога в натуральній формі без перевірки на нужденність
<b>1182000</b>	<b>Допомога соціального захисту з перевіркою на нужденність</b>
<b>1182100</b>	<b><i>Грошова допомога з перевіркою на нужденність</i></b>
1182110	<i>Періодичні виплати грошової допомоги з перевіркою на нужденність</i>
1182111	Допомога по доходу з перевіркою на нужденність
1182112	Інші періодичні виплати грошової допомоги з перевіркою на нужденність
1182120	<i>Виплати грошової допомоги однією сумою з перевіркою на нужденність</i>
1182121	Інші виплати грошової допомоги однією сумою з перевіркою на нужденність
<b>1182200</b>	<b><i>Допомога в натуральній формі з перевіркою на нужденність</i></b>
1182201	Розміщення з перевіркою на нужденність
1182202	Реабілітація осіб, що зловживають алкоголем або наркотиками, з перевіркою на нужденність
1182203	Інша допомога в натуральній формі з перевіркою на нужденність



Аналітичні таблиці НРСЗ,  
Україна 2007 рік

# 1.1 Надходження за схемами соціального захисту у 2007 році<sup>1</sup>

(тис.грн.)

НАДХОДЖЕННЯ		Усього	1	2	3	4	5	6	7
			Державний бюджет	Соціальний захист військово-службовців	Соціальний захист осіб, які постраждали внаслідок аварії на Чорнобильській АЕС	Соціальний захист працівників державного управління	Охорона здоров'я	Місцеві бюджети	Соціальний захист сімей
<b>2000000</b>	<b>Усього надходжень</b>	<b>151 219 379,0</b>	<b>10 447 271,7</b>	<b>10 736 780,4</b>	<b>2 302 391,7</b>	<b>1 983 386,0</b>	<b>20 944 665,6</b>	<b>3 585 571,1</b>	<b>7 103 835,6</b>
<b>2100000</b>	<b>Соціальні внески</b>	<b>102 259 866,4</b>	<b>229 608,6</b>	<b>10 736 780,4</b>		<b>1 983 386,0</b>			
2110000	Соціальні внески роботодавцями	95 047 381,0	229 608,6	10 736 780,4		1 983 386,0			
2110100	Фактичні соціальні внески роботодавцями	82 327 214,6	229 608,6						
2110101	Сектор походження: Фінансові та нефінансові корпорації	74 400 762,7	229 608,6						
2110102	Сектор походження: Центральні органи державного управління								
2110103	Сектор походження: Центральні органи державного управління і регіональні та місцеві органи державного управління								
2110104	Сектор походження: Фонди соціального страхування								
2110105	Сектор походження: Домогосподарства								
2110106	Сектор походження: Некомерційні установи, що обслуговують домогосподарства								
2110107	Сектор походження: Інший світ	12 815,7							
2110200	Приписані соціальні внески	12 720 166,4		10 736 780,4		1 983 386,0			
2110201	Сектор походження: Фінансові та нефінансові корпорації								
2110202	Сектор походження: Центральні органи державного управління								
2110203	Сектор походження: Центральні органи державного управління і регіональні та місцеві органи державного управління								
2110204	Сектор походження: Фонди соціального страхування								
2110205	Сектор походження: Домогосподарства								
2110206	Сектор походження: Некомерційні установи, що обслуговують домогосподарства								
2110207	Сектор походження: Інший світ								
2120000	Соціальні внески соціально захищеними громадянами	7 212 485,4							
2121000	Працівники	4 700 236,6							
2121005	Сектор походження: Домогосподарства	4 700 236,6							
2121007	Сектор походження: Інший світ								
2122000	Працюючі не по найму	2 465 184,7							
2122005	Сектор походження: Домогосподарства	2 465 184,7							
2122007	Сектор походження: Інший світ								
2123000	Пенсіонери та інші	47 064,1							
2123005	Сектор походження: Домогосподарства	47 064,1							
2123007	Сектор походження: Інший світ								

<sup>1</sup> У цій та наступних таблицях підсумок може не відповідати сумі даних складових за рахунок округлення.

НАДХОДЖЕННЯ		Усього	1	2	3	4	5	6	7
			Державний бюджет	Соціальний захист військово-службовців	Соціальний захист осіб, які постраждали внаслідок аварії на Чорнобильській АЕС	Соціальний захист працівників державного управління	Охорона здоров'я	Місцеві бюджети	Соціальний захист сімей
<b>2200000</b>	<b>Внески центрального уряду</b>	<b>48 805 881,2</b>	<b>10 217 663,1</b>		<b>2 302 391,7</b>		<b>20 944 665,6</b>	<b>3 585 571,1</b>	<b>7 103 835,6</b>
2210000	Цільові податки								
2210002	Сектор походження: Центральні органи державного управління								
2210003	Сектор походження: Центральні органи державного управління і регіональні та місцеві органи державного управління								
2210004	Сектор походження: Фонди соціального страхування								
2220000	Загальні надходження	48 805 881,2	10 217 663,1		2 302 391,7		20 944 665,6	3 585 571,1	7 103 835,6
2220002	Сектор походження: Центральний уряд	30 399 672,0	10 217 663,1		2 302 391,7		3 758 403,5	2 365 623,9	7 103 835,6
2220003	Сектор походження: Державний уряд і місцеві адміністрації	18 406 209,2					17 186 262,0	1 219 947,2	
2220004	Сектор походження: Фонди соціального страхування								
<b>2300000</b>	<b>Перерахування з інших схем</b>								
2310000	Соціальні внески, переміщені з інших схем								
2310005	Сектор походження: Домогосподарства								
2310007	Сектор походження: Інший світ								
2320000	Інші перерахування з інших вітчизняних схем								
<b>2400000</b>	<b>Інші надходження</b>	<b>153 631,5</b>							
2410000	Доходи від майна	29 938,5							
2410001	Сектор походження: Фінансові та нефінансові корпорації	29 938,5							
2410002	Сектор походження: Центральні органи державного управління								
2410003	Сектор походження: Центральні органи державного управління і регіональні та місцеві органи державного управління								
2410004	Сектор походження: Фонди соціального страхування								
2410005	Сектор походження: Домогосподарства								
2410006	Сектор походження: Некомерційні установи, що обслуговують домогосподарства								
2410007	Сектор походження: Інший світ								
2420000	Інші	123 693,0							
2420001	Сектор походження: Фінансові та нефінансові корпорації	110 942,8							
2420002	Сектор походження: Центральні органи державного управління								
2420003	Сектор походження: Центральні органи державного управління і регіональні та місцеві органи державного управління								
2420004	Сектор походження: Фонди соціального страхування								
2420005	Сектор походження: Домогосподарства								
2420006	Сектор походження: Некомерційні установи, що обслуговують домогосподарства								
2420007	Сектор походження: Інший світ	12 750,2							

НАДХОДЖЕННЯ		8	9	10	11	12	13	14
		Компенсація житлових витрат	Соціальний захист пенсіонерів	Соціальний захист в разі тимчасової втрати працездатності	Соціальний захист в разі професійної хвороби або нещасного випадку на виробництві	Соціальний захист безробітних	Соціальні виплати роботодавців	Лікарняні каси
<b>2000000</b>	<b>Усього надходжень</b>	<b>4 551 522,5</b>	<b>75 534 008,9</b>	<b>5 483 363,0</b>	<b>3 019 997,5</b>	<b>3 718 096,9</b>	<b>1 752 742,3</b>	<b>55 746,0</b>
<b>2100000</b>	<b>Соціальні внески</b>		<b>75 467 093,9</b>	<b>5 433 291,0</b>	<b>3 006 425,3</b>	<b>3 594 792,9</b>	<b>1 752 742,3</b>	<b>55 746,0</b>
2110000	Соціальні внески роботодавцями		69 762 116,5	4 907 278,0	3 006 358,2	2 669 111,1	1 752 742,3	
2110100	Фактичні соціальні внески роботодавцями		69 762 116,5	4 907 278,0	3 006 358,2	2 669 111,1	1 752 742,3	
2110101	Сектор походження: Фінансові та нефінансові корпорації		69 749 300,8			2 669 111,1	1 752 742,3	
2110102	Сектор походження: Центральні органи державного управління							
2110103	Сектор походження: Центральні органи державного управління і регіональні та місцеві органи державного управління							
2110104	Сектор походження: Фонди соціального страхування							
2110105	Сектор походження: Домогосподарства							
2110106	Сектор походження: Некомерційні установи, що обслуговують домогосподарства							
2110107	Сектор походження: Інший світ		12 815,7					
2110200	Приписані соціальні внески							
2110201	Сектор походження: Фінансові та нефінансові корпорації							
2110202	Сектор походження: Центральні органи державного управління							
2110203	Сектор походження: Центральні органи державного управління і регіональні та місцеві органи державного управління							
2110204	Сектор походження: Фонди соціального страхування							
2110205	Сектор походження: Домогосподарства							
2110206	Сектор походження: Некомерційні установи, що обслуговують домогосподарства							
2110207	Сектор походження: Інший світ							
2120000	Соціальні внески соціально захищеними громадянами		5 704 977,5	526 013,0	67,1	925 681,8		55 746,0
2121000	Працівники		3 600 333,3	118 678,0		925 479,3		55 746,0
2121005	Сектор походження: Домогосподарства		3 600 333,3	118 678,0		925 479,3		55 746,0
2121007	Сектор походження: Інший світ							
2122000	Працюючі не по найму		2 057 580,1	407 335,0	67,1	202,5		
2122005	Сектор походження: Домогосподарства		2 057 580,1	407 335,0	67,1	202,5		
2122007	Сектор походження: Інший світ							
2123000	Пенсіонери та інші		47 064,1					
2123005	Сектор походження: Домогосподарства		47 064,1					
2123007	Сектор походження: Інший світ							

НАДХОДЖЕННЯ		8	9	10	11	12	13	14
		Компенсація житлових витрат	Соціальний захист пенсіонерів	Соціальний захист в разі тимчасової втрати працездатності	Соціальний захист в разі професійної хвороби або нещасного випадку на виробництві	Соціальний захист безробітних	Соціальні виплати роботодавців	Лікарняні каси
2200000	Внески центрального уряду	4 551 522,5				100 231,6		
2210000	Цільові податки							
2210002	Сектор походження: Центральні органи державного управління							
2210003	Сектор походження: Центральні органи державного управління і регіональні та місцеві органи державного управління							
2210004	Сектор походження: Фонди соціального страхування							
2220000	Загальні надходження	4 551 522,5				100 231,6		
2220002	Сектор походження: Центральний уряд	4 551 522,5				100 231,6		
2220003	Сектор походження: Державний уряд і місцеві адміністрації							
2220004	Сектор походження: Фонди соціального страхування							
2300000	Перерахування з інших схем							
2310000	Соціальні внески, переміщені з інших схем							
2310005	Сектор походження: Домогосподарства							
2310007	Сектор походження: Інший світ							
2320000	Інші перерахування з інших вітчизняних схем							
2400000	Інші надходження		66 914,9	50 072,0	13 572,2	23 072,4		
2410000	Доходи від майна		29 938,5					
2410001	Сектор походження: Фінансові та нефінансові корпорації		29 938,5					
2410002	Сектор походження: Центральні органи державного управління							
2410003	Сектор походження: Центральні органи державного управління і регіональні та місцеві органи державного управління							
2410004	Сектор походження: Фонди соціального страхування							
2410005	Сектор походження: Домогосподарства							
2410006	Сектор походження: Некомерційні установи, що обслуговують домогосподарства							
2410007	Сектор походження: Інший світ							
2420000	Інші		36 976,4	50 072,0	13 572,2	23 072,4		
2420001	Сектор походження: Фінансові та нефінансові корпорації		35 976,4	50 072,0	1 821,9	23 072,4		
2420002	Сектор походження: Центральні органи державного управління							
2420003	Сектор походження: Центральні органи державного управління і регіональні та місцеві органи державного управління							
2420004	Сектор походження: Фонди соціального страхування							
2420005	Сектор походження: Домогосподарства							
2420006	Сектор походження: Некомерційні установи, що обслуговують домогосподарства							
2420007	Сектор походження: Інший світ		1 000,0		11 750,2			

## 1.2 Видатки за схемами соціального захисту у 2007 році

(тис.грн.)

ВИДАТКИ		Усього	1	2	3	4	5	6	7	8
			Державний бюджет	Соціальний захист військово-службовців	Соціальний захист осіб, які постраждали внаслідок аварії на Чорнобильській АЕС	Соціальний захист працівників державного управління	Охорона здоров'я	Місцеві бюджети	Соціальний захист сімей	Компенсація житлових витрат
<b>1000000</b>	<b>Усього видатків</b>	<b>151 520 967,9</b>	<b>9 750 047,7</b>	<b>10 736 780,4</b>	<b>2 302 391,7</b>	<b>1 983 386,0</b>	<b>20 944 665,6</b>	<b>3 585 571,1</b>	<b>7 023 101,5</b>	<b>4 551 522,5</b>
<b>1100000</b>	<b>Допомога соціального захисту</b>	<b>147 996 793,8</b>	<b>9 696 515,8</b>	<b>10 717 913,4</b>	<b>2 290 549,0</b>	<b>1 979 242,4</b>	<b>20 944 665,6</b>	<b>3 580 213,5</b>	<b>6 982 382,2</b>	<b>4 551 522,5</b>
1101000	Допомога соціального захисту без перевірки на нужденність	142 557 935,3	9 696 515,8	10 717 913,4	2 290 549,0	1 979 242,4	20 944 665,6	2 692 877,5	6 982 382,2	
1101100	Грошова допомога без перевірки на нужденність	118 823 960,3	8 875 477,4	10 717 913,4	2 290 549,0	1 979 242,4		1 472 930,3	6 982 382,2	
1101110	Періодичні виплати грошової допомоги без перевірки на нужденність	114 862 579,3	8 858 099,0	10 546 574,9	2 282 330,6	1 972 270,6		1 470 846,6	5 327 689,5	
1101120	Виплати грошової допомоги однією сумою без перевірки на нужденність	3 961 381,0	17 378,4	171 338,5	8 218,4	6 971,8		2 083,7	1 654 692,7	
1101200	Допомога в натуральній формі без перевірки на нужденність	23 733 975,0	821 038,5				20 944 665,6	1 219 947,2		
1102000	Допомога соціального захисту з перевіркою на нужденність	5 438 858,5						887 336,0		4 551 522,5
1102100	Грошова допомога з перевіркою на нужденність	887 336,0						887 336,0		
1102110	Періодичні виплати грошової допомоги з перевіркою на нужденність	887 336,0						887 336,0		
1102120	Виплати грошової допомоги однією сумою з перевіркою на нужденність									
1102200	Допомога в натуральній формі з перевіркою на нужденність	4 551 522,5								4 551 522,5
<b>1200000</b>	<b>Адміністративні затрати</b>	<b>2 584 963,7</b>								
<b>1300000</b>	<b>Перерахування в інші схеми</b>									
1310000	Соціальні внески, переміщені в інші схеми									
1310001	Переміщені соціальні внески, сплачені на допомогу у зв'язку з захворюванням/медичним обслуговуванням									
1310002	Переміщені соціальні внески, сплачені на допомогу у зв'язку з інвалідністю									
1310003	Переміщені соціальні внески, сплачені на допомогу у зв'язку з похилим віком									
1310004	Переміщені соціальні внески, сплачені на допомогу утриманням, що пережили годувальників									
1310005	Переміщені соціальні внески, сплачені на допомогу сім'ям/дітям									
1310006	Переміщені соціальні внески, сплачені на допомогу у зв'язку з безробіттям									
1310007	Переміщені соціальні внески, сплачені на житлову допомогу									
1310008	Переміщені соціальні внески, сплачені на допомогу у зв'язку з соціальною ізоляцією допомога, не віднесена до інших категорій									
1320000	Інші перерахування в інші вітчизняні схеми									
<b>1400000</b>	<b>Інші видатки</b>	<b>939 210,4</b>	<b>53 531,9</b>	<b>18 867,0</b>	<b>11 842,7</b>	<b>4 143,6</b>		<b>5 357,6</b>	<b>40 719,3</b>	
1410000	Доходи від майна									
1420000	Інші	939 210,4	53 531,9	18 867,0	11 842,7	4 143,6		5 357,6	40 719,3	

ВИДАТКИ		9	10	11	12	13	14
		Соціальний захист пенсіонерів	Соціальний захист в разі тимчасової втрати працездатності	Соціальний захист в разі професійної хвороби або нещасного випадку на виробництві	Соціальний захист безробітних	Соціальні виплати роботодавців	Лікарняні каси
<b>1000000</b>	<b>Усього видатків</b>	<b>77 176 284,9</b>	<b>5 233 848,0</b>	<b>2 995 618,0</b>	<b>3 429 262,2</b>	<b>1 752 742,3</b>	<b>55 746,0</b>
<b>1100000</b>	<b>Допомога соціального захисту</b>	<b>75 266 001,7</b>	<b>4 884 800,0</b>	<b>2 676 087,1</b>	<b>2 618 412,4</b>	<b>1 752 742,3</b>	<b>55 746,0</b>
1101000	Допомога соціального захисту без перевірки на нужденність	75 266 001,7	4 884 800,0	2 676 087,1	2 618 412,4	1 752 742,3	55 746,0
1101100	Грошова допомога без перевірки на нужденність	75 266 001,7	4 884 800,0	2 583 182,8	2 018 738,8	1 752 742,3	
1101110	Періодичні виплати грошової допомоги без перевірки на нужденність	74 684 239,9	4 144 511,0	1 902 639,6	1 920 635,3	1 752 742,3	
1101120	Виплати грошової допомоги однією сумою без перевірки на нужденність	581 761,8	740 289,0	680 543,2	98 103,5		
1101200	Допомога в натуральній формі без перевірки на нужденність			92 904,3	599 673,6		55 746,0
1102000	Допомога соціального захисту з перевіркою на нужденність						
1102100	Грошова допомога з перевіркою на нужденність						
1102110	Періодичні виплати грошової допомоги з перевіркою на нужденність						
1102120	Виплати грошової допомоги однією сумою з перевіркою на нужденність						
1102200	Допомога в натуральній формі з перевіркою на нужденність						
<b>1200000</b>	<b>Адміністративні затрати</b>	<b>1 326 602,1</b>	<b>263 963,0</b>	<b>259 554,2</b>	<b>734 844,4</b>		
<b>1300000</b>	<b>Перерахування в інші схеми</b>						
1310000	Соціальні внески, переміщені в інші схеми						
1310001	Переміщені соціальні внески, сплачені на допомогу у зв'язку з захворюванням/медичним обслуговуванням						
1310002	Переміщені соціальні внески, сплачені на допомогу у зв'язку з інвалідністю						
1310003	Переміщені соціальні внески, сплачені на допомогу у зв'язку з похилим віком						
1310004	Переміщені соціальні внески, сплачені на допомогу утриманням, що пережили годувальників						
1310005	Переміщені соціальні внески, сплачені на допомогу сім'ям/дітям						
1310006	Переміщені соціальні внески, сплачені на допомогу у зв'язку з безробіттям						
1310007	Переміщені соціальні внески, сплачені на житлову допомогу						
1310008	Переміщені соціальні внески, сплачені на допомогу у зв'язку з соціальною ізоляцією допомога, не віднесена до інших категорій						
1320000	Інші перерахування в інші вітчизняні схеми						
<b>1400000</b>	<b>Інші видатки</b>	<b>583 681,2</b>	<b>85 085,0</b>	<b>59 976,7</b>	<b>76 005,4</b>		
1410000	Доходи від майна						
1420000	Інші	583 681,2	85 085,0	59 976,7	76 005,4		

### 1.3 Видатки за функцією Захворюванн/медичне обслуговування у 2007 році

(тис.грн.)

		Усього	1	2	3	4	5	6	7
			Державний бюджет	Соціальний захист військово-службовців	Соціальний захист осіб, які постраждали внаслідок аварії на Чорнобильській АЕС	Соціальний захист працівників державного управління	Охорона здоров'я	Місцеві бюджети	Соціальний захист сімей
1110000	Допомога соціального захисту	29 032 760,4	69 899,3				20 944 665,6		
1111000	Допомога соціального захисту без перевірки на нужденність	29 032 760,4	69 899,3				20 944 665,6		
1111100	Грошова допомога	6 616 796,7							
1111110	Періодичні виплати грошової допомоги	6 169 298,0							
1111111	Оплачені лікарняні	6 169 298,0							
1111112	Інші періодичні виплати грошової допомоги								
1111120	Виплати грошової допомоги однією сумою	447 498,7							
1111121	Допомога в разі стійкої втрати професійної працездатності	447 498,7							
1111200	Допомога в натуральній формі	22 415 963,7	69 899,3				20 944 665,6		
1111210	Стационарне лікування (перебування в лікарні, клінічному санаторії)	14 887 807,2	69 899,3				13 738 888,8		
1111211	Безпосереднє забезпечення	14 866 169,8	69 899,3				13 738 888,8		
1111212	Відшкодування	21 637,4							
1111220	Амбулаторне лікування (надається вдома, будинки престарілих)	6 771 388,1					6 687 973,5		
1111221	Безпосереднє забезпечення фармацевтичною продукцією	398 337,8					320 407,0		
1111222	Інше безпосереднє забезпечення	6 373 050,4					6 367 566,5		
1111223	Відшкодування за фармацевтичну продукцію								
1111224	Інші відшкодування								
1111230	Інша допомога в натуральній формі (допомога по дому, транспортні засоби)	756 768,3					517 803,3		
1112000	Допомога соціального захисту з перевіркою на нужденність								
1112100	Грошова допомога з перевіркою на нужденність								
1112110	Періодичні виплати грошової допомоги з перевіркою на нужденність								
1112111	Оплачені лікарняні з перевіркою на нужденність								
1112112	Інші періодичні виплати грошової допомоги з перевіркою на нужденність								
1112120	Виплати грошової допомоги однією сумою з перевіркою на нужденність								
1112121	Інші виплати грошової допомоги однією сумою з перевіркою на нужденність								
1112200	Допомога в натуральній формі з перевіркою на нужденність								
1112210	Стационарне лікування з перевіркою на нужденність								
1112211	Безпосереднє забезпечення з перевіркою на нужденність								
1112212	Відшкодування з перевіркою на нужденність								
1112220	Амбулаторне лікування з перевіркою на нужденність								
1112221	Безпосереднє забезпечення фармацевтичною продукцією з перевіркою на нужденність								
1112222	Інше безпосереднє забезпечення з перевіркою на нужденність								
1112223	Відшкодування за фармацевтичну продукцію з перевіркою на нужденність								
1112224	Інші відшкодування з перевіркою на нужденність								
1112230	Інша допомога в натуральній формі з перевіркою на нужденність								



		8	9	10	11	12	13	14
		Компенсація житлових витрат	Соціальний захист пенсіонерів	Соціальний захист в разі тимчасової втрати працездатності	Соціальний захист в разі професійної хвороби або нещасного випадку на виробництві	Соціальний захист безробітних	Соціальні виплати роботодавців	Лікарняні каси
<b>1110000</b>	<b>Допомога соціального захисту</b>			<b>3 997 719,0</b>	<b>2 211 988,3</b>		<b>1 752 742,3</b>	<b>55 746,0</b>
<b>1111000</b>	<b>Допомога соціального захисту без перевірки на нужденність</b>			<b>3 997 719,0</b>	<b>2 211 988,3</b>		<b>1 752 742,3</b>	<b>55 746,0</b>
1111100	Грошова допомога			2 723 563,0	2 140 491,4		1 752 742,3	
1111110	Періодичні виплати грошової допомоги			2 723 563,0	1 692 992,7		1 752 742,3	
1111111	Оплачені лікарняні			2 723 563,0	1 692 992,7		1 752 742,3	
1111112	Інші періодичні виплати грошової допомоги							
1111120	Виплати грошової допомоги однією сумою				447 498,7			
1111121	Допомога в разі стійкої втрати професійної працездатності				447 498,7			
1111200	Допомога в натуральній формі			1 274 156,0	71 496,9			55 746,0
1111210	Стационарне лікування (перебування в лікарні, клінічному санаторії)			1 035 191,0	43 828,2			
1111211	Безпосереднє забезпечення			1 035 191,0	22 190,8			
1111212	Відшкодування				21 637,4			
1111220	Амбулаторне лікування (надається вдома, будинки престарілих)				27 668,7			55 746,0
1111221	Безпосереднє забезпечення фармацевтичною продукцією				22 184,8			55 746,0
1111222	Інше безпосереднє забезпечення				5 483,9			
1111223	Відшкодування за фармацевтичну продукцію							
1111224	Інші відшкодування							
1111230	Інша допомога в натуральній формі (допомога по дому, транспортні засоби)			238 965,0				
<b>1112000</b>	<b>Допомога соціального захисту з перевіркою на нужденність</b>							
1112100	Грошова допомога з перевіркою на нужденність							
1112110	Періодичні виплати грошової допомоги з перевіркою на нужденність							
1112111	Оплачені лікарняні з перевіркою на нужденність							
1112112	Інші періодичні виплати грошової допомоги з перевіркою на нужденність							
1112120	Виплати грошової допомоги однією сумою з перевіркою на нужденність							
1112121	Інші виплати грошової допомоги однією сумою з перевіркою на нужденність							
1112200	Допомога в натуральній формі з перевіркою на нужденність							
1112210	Стационарне лікування з перевіркою на нужденність							
1112211	Безпосереднє забезпечення з перевіркою на нужденність							
1112212	Відшкодування з перевіркою на нужденність							
1112220	Амбулаторне лікування з перевіркою на нужденність							
1112221	Безпосереднє забезпечення фармацевтичною продукцією з перевіркою на нужденність							
1112222	Інше безпосереднє забезпечення з перевіркою на нужденність							
1112223	Відшкодування за фармацевтичну продукцію з перевіркою на нужденність							
1112224	Інші відшкодування з перевіркою на нужденність							
1112230	Інша допомога в натуральній формі з перевіркою на нужденність							

### 1.4 Видатки за функцією Інвалідність у 2007 році

(тис.грн.)

		Усього	1	2	3	4	5	6	7
			Державний бюджет	Соціальний захист військово-службовців	Соціальний захист осіб, які постраждали внаслідок аварії на Чорнобильській АЕС	Соціальний захист працівників державного управління	Охорона здоров'я	Місцеві бюджети	Соціальний захист сімей
1120000	Допомога соціального захисту	2 448 574,3	757 514,9	92 535,7	947 054,2			412 648,6	
1121000	Допомога соціального захисту без перевірки на нужденість	2 448 574,3	757 514,9	92 535,7	947 054,2			412 648,6	
1121100	Грошова допомога	1 266 006,9	99 218,0	54 983,1	947 054,2				
1121110	Періодичні виплати грошової допомоги	1 266 006,9	99 218,0	54 983,1	947 054,2				
1121111	Пенсія по інвалідності	1 040 091,3	93 037,2		947 054,2				
1121112	Допомога у зв'язку з передчасним виходом на пенсію через втрачену працездатність								
1121113	Виплата на лікування (грошова допомога на лікування, не відшкодування оплачених медичних витрат)								
1121114	Економічна інтеграція інвалідів (виплати інвалідам, коли вони задіяні в роботу або коли проходять професійне навчання)								
1121115	Інші періодичні виплати грошової допомоги	225 915,5	6 180,8	54 983,1					
1121120	Виплати грошової допомоги однією сумою								
1121200	Допомога в натуральній формі	1 182 567,4	658 296,9	37 552,5				412 648,6	
1121201	Розміщення (забезпечення житлом та харчуванням)	729,0							
1121202	Допомога в задоволенні повсякденних турбот (допомога по дому та плату по догляду інвалідів)	506 083,2	37 153,0	37 552,5				412 648,6	
1121203	Реабілітація (забезпечення товарами а послугами і проф навчанням в спец закладах)	231 558,7	229 608,6						
1121204	Інша допомога в натуральній формі (послуги і товари, знижені ціни, тарифи, вартість проїзду і т.д.)	444 196,5	391 535,3						
1122000	Допомога соціального захисту з перевіркою на нужденність								
1122100	Грошова допомога з перевіркою на нужденність								
1122110	Періодичні виплати грошової допомоги з перевіркою на нужденність								
1122120	Виплати грошової допомоги однією сумою з перевіркою на нужденність								
1122200	Допомога в натуральній формі з перевіркою на нужденність								

		8	9	10	11	12	13	14
		Компенсація житлових витрат	Соціальний захист пенсіонерів	Соціальний захист в разі тимчасової втрати працездатності	Соціальний захист в разі професійної хвороби або нещасного випадку на виробництві	Соціальний захист безробітних	Соціальні виплати роботодавців	Лікарняні каси
<b>1120000</b>	<b>Допомога соціального захисту</b>		<b>164 751,6</b>		<b>74 069,4</b>			
<b>1121000</b>	<b>Допомога соціального захисту без перевірки на нужденність</b>		<b>164 751,6</b>		<b>74 069,4</b>			
<i>1121100</i>	<i>Грошова допомога</i>		<i>164 751,6</i>					
1121110	Періодичні виплати грошової допомоги		164 751,6					
1121111	Пенсія по інвалідності							
1121112	Допомога у зв'язку з передчасним виходом на пенсію через втрачену працездатність							
1121113	Виплата на лікування (грошова допомога на лікування, не відшкодування оплачених медичних витрат)							
1121114	Економічна інтеграція інвалідів (виплати інвалідам, коли вони задіяні в роботу або коли проходять професійне навчання)							
1121115	Інші періодичні виплати грошової допомоги		164 751,6					
1121120	Виплати грошової допомоги однією сумою							
<i>1121200</i>	<i>Допомога в натуральній формі</i>				<i>74 069,4</i>			
1121201	Розміщення (забезпечення житлом та харчуванням)				729,0			
1121202	Допомога в задоволенні повсякденних турбот (допомога по дому та плату по догляду інвалідів)				18 729,1			
1121203	Реабілітація (забезпечення товарами а послугами і проф навчанням в спец закладах)				1 950,1			
1121204	Інша допомога в натуральній формі (послуги і товари, знижені ціни, тарифи, вартість проїзду і т.д.)				52 661,2			
<b>1122000</b>	<b>Допомога соціального захисту з перевіркою на нужденність</b>							
<i>1122100</i>	<i>Грошова допомога з перевіркою на нужденність</i>							
1122110	Періодичні виплати грошової допомоги з перевіркою на нужденність							
1122120	Виплати грошової допомоги однією сумою з перевіркою на нужденність							
<i>1122200</i>	<i>Допомога в натуральній формі з перевіркою на нужденність</i>							

### 1.5 Видатки за функцією Похилий вік у 2007 році

(тис.грн.)

		Усього	1	2	3	4	5	6	7
			Державний бюджет	Соціальний захист військово-службовців	Соціальний захист осіб, які постраждали внаслідок аварії на Чорнобильській АЕС	Соціальний захист працівників державного управління	Охорона здоров'я	Місцеві бюджети	Соціальний захист сімей
1130000	Допомога соціального захисту	97 090 224,3	8 718 080,5	10 500 041,6	1 231 594,8	1 972 270,6			
1131000	Допомога соціального захисту без перевірки на нужденність	97 090 224,3	8 718 080,5	10 500 041,6	1 231 594,8	1 972 270,6			
1131100	Грошова допомога	97 053 769,9	8 681 626,1	10 500 041,6	1 231 594,8	1 972 270,6			
1131110	Періодичні виплати грошової допомоги	97 007 767,5	8 681 626,1	10 454 039,3	1 231 594,8	1 972 270,6			
1131111	Пенсія по старості	94 218 054,3	6 374 673,0	10 252 551,3	1 179 952,2	1 971 702,7			
1131112	Передбачувана пенсія по старості (до досягнення пенсійного віку)	412 932,7	264 169,9		14,4				
1131113	Часткова пенсія по старості (для працюючих пенсіонерів)								
1131114	Виплата на лікування (грошова допомога на лікування, не відшкодування оплачених медичних витрат)								
1131115	Інші періодичні виплати грошової допомоги (одноразові або періодичні виплати, або які не підпадають під викладені вище)	2 376 780,5	2 042 783,1	201 487,9	51 628,2	567,9			
1131120	Виплати грошової допомоги однією сумою	46 002,4		46 002,4					
1131121	Інші виплати грошової допомоги однією сумою	46 002,4		46 002,4					
1131200	Допомога в натуральній формі	36 454,4	36 454,4						
1131201	Розміщення (житло для пенсіонерів)								
1131202	Допомога в задоволенні повсякденних турбот (допомога по дому, плата за догляд)	36 454,4	36 454,4						
1131203	Інша допомога в натуральній формі (пільги, знижені ціни, тарифи)								
1132000	Допомога соціального захисту з перевіркою на нужденність								
1132100	Грошова допомога з перевіркою на нужденність								
1132110	Періодичні виплати грошової допомоги з перевіркою на нужденність								
1132111	Пенсія по старості з перевіркою на нужденність								
1132112	Передбачувана пенсія по старості з перевіркою на нужденність								
1132113	Часткова пенсія по старості з перевіркою на нужденність								
1132114	Виплата на лікування з перевіркою на нужденність								
1132115	Інші періодичні виплати грошової допомоги з перевіркою на нужденність								
1132120	Виплати грошової допомоги однією сумою з перевіркою на нужденність								
1132121	Інші виплати грошової допомоги однією сумою з перевіркою на нужденність								
1132200	Допомога в натуральній формі з перевіркою на нужденність								
1132201	Розміщення з перевіркою на нужденність								
1132202	Допомога в задоволенні повсякденних турбот з перевіркою на нужденність								
1132203	Інша допомога в натуральній формі з перевіркою на нужденність								

		8	9	10	11	12	13	14
		Компенсація житлових витрат	Соціальний захист пенсіонерів	Соціальний захист в разі тимчасової втрати працездатності	Соціальний захист в разі професійної хвороби або нещасного випадку на виробництві	Соціальний захист безробітних	Соціальні виплати роботодавців	Лікарняні каси
<b>1130000</b>	<b>Допомога соціального захисту</b>		<b>74 519 488,3</b>			<b>148 748,5</b>		
<b>1131000</b>	<b>Допомога соціального захисту без перевірки на нужденність</b>		<b>74 519 488,3</b>			<b>148 748,5</b>		
1131100	Грошова допомога		74 519 488,3			148 748,5		
1131110	Періодичні виплати грошової допомоги		74 519 488,3			148 748,5		
1131111	Пенсія по старості		74 439 174,9					
1131112	Передбачувана пенсія по старості (до досягнення пенсійного віку)					148 748,5		
1131113	Часткова пенсія по старості (для працюючих пенсіонерів)							
1131114	Виплата на лікування (грошова допомога на лікування, не відшкодування оплачених медичних витрат)							
1131115	Інші періодичні виплати грошової допомоги (одноразові або періодичні виплати, або які не підпадають під викладені вище)		80 313,3					
1131120	Виплати грошової допомоги однією сумою							
1131121	Інші виплати грошової допомоги однією сумою							
1131200	Допомога в натуральній формі							
1131201	Розміщення (житло для пенсіонерів)							
1131202	Допомога в задоволенні повсякденних турбот (допомога по дому, плата за догляд)							
1131203	Інша допомога в натуральній формі (пільги, знижені ціни, тарифи)							
<b>1132000</b>	<b>Допомога соціального захисту з перевіркою на нужденність</b>							
1132100	Грошова допомога з перевіркою на нужденність							
1132110	Періодичні виплати грошової допомоги з перевіркою на нужденність							
1132111	Пенсія по старості з перевіркою на нужденність							
1132112	Передбачувана пенсія по старості з перевіркою на нужденність							
1132113	Часткова пенсія по старості з перевіркою на нужденність							
1132114	Виплата на лікування з перевіркою на нужденність							
1132115	Інші періодичні виплати грошової допомоги з перевіркою на нужденність							
1132120	Виплати грошової допомоги однією сумою з перевіркою на нужденність							
1132121	Інші виплати грошової допомоги однією сумою з перевіркою на нужденність							
1132200	Допомога в натуральній формі з перевіркою на нужденність							
1132201	Розміщення з перевіркою на нужденність							
1132202	Допомога в задоволенні повсякденних турбот з перевіркою на нужденність							
1132203	Інша допомога в натуральній формі з перевіркою на нужденність							

## 1.6 Видатки за функцією Утриманці, що пережили годувальників у 2007 році

(тис.грн.)

		Усього	1	2	3	4	5	6	7
			Державний бюджет	Соціальний захист військово-службовців	Соціальний захист осіб, які постраждали внаслідок аварії на Чорнобильській АЕС	Соціальний захист працівників державного управління	Охорона здоров'я	Місцеві бюджети	Соціальний захист сімей
<b>1140000</b>	<b>Допомога соціального захисту</b>	<b>1 161 987,0</b>	<b>11 197,6</b>	<b>125 336,1</b>	<b>9 917,9</b>	<b>6 971,8</b>		<b>2 083,7</b>	
<b>1141000</b>	<b>Допомога соціального захисту без перевірки на нужденність</b>	<b>1 161 987,0</b>	<b>11 197,6</b>	<b>125 336,1</b>	<b>9 917,9</b>	<b>6 971,8</b>		<b>2 083,7</b>	
1141100	Грошова допомога	1 161 987,0	11 197,6	125 336,1	9 917,9	6 971,8		2 083,7	
1141110	Періодичні виплати грошової допомоги	211 346,4			1 699,6				
1141111	Пенсія утриманців, що пережили годувальників (вдови, вдівці, сироти)	94 161,8							
1141112	Інші періодичні виплати грошової допомоги	117 184,6			1 699,6				
1141120	Виплати грошової допомоги однією сумою	950 640,5	11 197,6	125 336,1	8 218,4	6 971,8		2 083,7	
1141121	Посмертна субсидія (єдиний платіж)	950 640,5	11 197,6	125 336,1	8 218,4	6 971,8		2 083,7	
1141122	Інші виплати грошової допомоги однією сумою								
1141200	Допомога в натуральній формі								
1141201	Витрати на похорони								
1141202	Інша допомога в натуральній формі (товари та послуги, які надають утриманцям, знижені ціни, тарифи, вартість проїзду вдовам, вдівцям, сиротам)								
<b>1142000</b>	<b>Допомога соціального захисту з перевіркою на нужденність</b>								
1142100	Грошова допомога з перевіркою на нужденність								
1142110	Періодичні виплати грошової допомоги з перевіркою на нужденність								
1142111	Пенсія утриманців, що пережили годувальників, з перевіркою на нужденність								
1142112	Інші періодичні виплати грошової допомоги з перевіркою на нужденність								
1142120	Виплати грошової допомоги однією сумою з перевіркою на нужденність								
1142121	Посмертна субсидія з перевіркою на нужденність								
1142122	Інші виплати грошової допомоги однією сумою з перевіркою на нужденність								
1142200	Допомога в натуральній формі з перевіркою на нужденність								
1142201	Витрати на похорони з перевіркою на нужденність								
1142202	Інша допомога в натуральній формі з перевіркою на нужденність								

		8	9	10	11	12	13	14
		Компенсація житлових витрат	Соціальний захист пенсіонерів	Соціальний захист в разі тимчасової втрати працездатності	Соціальний захист в разі професійної хвороби або нещасного випадку на виробництві	Соціальний захист безробітних	Соціальні виплати роботодавців	Лікарняні каси
<b>1140000</b>	<b>Допомога соціального захисту</b>		<b>581 761,8</b>	<b>32 923,0</b>	<b>390 029,4</b>	<b>1 765,6</b>		
<b>1141000</b>	<b>Допомога соціального захисту без перевірки на нужденність</b>		<b>581 761,8</b>	<b>32 923,0</b>	<b>390 029,4</b>	<b>1 765,6</b>		
1141100	Грошова допомога		581 761,8	32 923,0	390 029,4	1 765,6		
1141110	Періодичні виплати грошової допомоги				209 646,9			
1141111	Пенсія утриманців, що пережили годувальників (вдови, вдівці, сироти)				94 161,8			
1141112	Інші періодичні виплати грошової допомоги				115 485,1			
1141120	Виплати грошової допомоги однією сумою		581 761,8	32 923,0	180 382,6	1 765,6		
1141121	Посмертна субсидія (єдиний платіж)		581 761,8	32 923,0	180 382,6	1 765,6		
1141122	Інші виплати грошової допомоги однією сумою							
1141200	Допомога в натуральній формі							
1141201	Витрати на похорони							
1141202	Інша допомога в натуральній формі (товари та послуги, які надають утриманцям, знижені ціни, тарифи, вартість проїзду вдовам, вдівцям, сиротам)							
<b>1142000</b>	<b>Допомога соціального захисту з перевіркою на нужденність</b>							
1142100	Грошова допомога з перевіркою на нужденність							
1142110	Періодичні виплати грошової допомоги з перевіркою на нужденність							
1142111	Пенсія утриманців, що пережили годувальників, з перевіркою на нужденність							
1142112	Інші періодичні виплати грошової допомоги з перевіркою на нужденність							
1142120	Виплати грошової допомоги однією сумою з перевіркою на нужденність							
1142121	Посмертна субсидія з перевіркою на нужденність							
1142122	Інші виплати грошової допомоги однією сумою з перевіркою на нужденність							
1142200	Допомога в натуральній формі з перевіркою на нужденність							
1142201	Витрати на похорони з перевіркою на нужденність							
1142202	Інша допомога в натуральній формі з перевіркою на нужденність							

### 1.7 Видатки за функцією Сім'я/діти у 2007 році

(тис.грн.)

		Усього	1	2	3	4	5	6	7
			Державний бюджет	Соціальний захист військово-службовців	Соціальний захист осіб, які постраждали внаслідок аварії на Чорнобильській АЕС	Соціальний захист працівників державного управління	Охорона здоров'я	Місцеві бюджети	Соціальний захист сімей
1150000	Допомога соціального захисту	10 226 495,8	9 828,4		101 982,1			2 278 145,1	6 982 382,2
1151000	Допомога соціального захисту без перевірки на нужденність	10 226 495,8	9 828,4		101 982,1			2 278 145,1	6 982 382,2
1151100	Грошова допомога	9 006 548,6	9 828,4		101 982,1			1 058 197,9	6 982 382,2
1151110	Періодичні виплати грошової допомоги	6 497 697,9	9 828,4		101 982,1			1 058 197,9	5 327 689,5
1151111	Допомога на підтримання доходів у випадку народження дитини	2 357 276,0							2 357 276,0
1151112	Допомога у разі декретної відпустки								
1151113	Виплата на сім'ю або дитину (витрати на утримання дитини)	3 370 790,7			80 734,1			319 643,1	2 970 413,6
1151114	Інші періодичні виплати грошової допомоги (виплати сім'ї дитини-інваліда)	769 631,2	9 828,4		21 248,0			738 554,9	
1151120	Виплати грошової допомоги однією сумою	2 508 850,7							1 654 692,7
1151121	Субсидія при народженні дитини	1 508 676,3							1 508 676,3
1151122	Допомога у разі декретної відпустки	1 000 174,4							146 016,4
1151123	Інші виплати грошової допомоги однією сумою								
1151200	Допомога в натуральній формі	1 219 947,2						1 219 947,2	
1151201	Денний догляд за дитиною (притулок та харчування, допомога на оплату няньки)								
1151202	Розміщення (притулок та харчування, що постійно надаються дітям та сім'ям, дитячі будинки, прийомні сім'ї)								
1151203	Допомога по дому (товари та послуги, що надаються вдома дітям)								
1151204	Інша допомога в натуральній формі (товари та послуги, центри дозвілля та відпочинку, знижені ціни, тарифи, вартість проїзду)	1 219 947,2						1 219 947,2	
1152000	Допомога соціального захисту з перевіркою на нужденність								
1152100	Грошова допомога з перевіркою на нужденність								
1152110	Періодичні виплати грошової допомоги з перевіркою на нужденність								
1152111	Допомога на підтримання доходів у випадку народження дитини з перевіркою на нужденність								
1152112	Допомога у разі декретної відпустки з перевіркою на нужденність								
1152113	Виплата на сім'ю або дитину з перевіркою на нужденність								
1152114	Інші періодичні виплати грошової допомоги з перевіркою на нужденність								
1152120	Виплати грошової допомоги однією сумою з перевіркою на нужденність								
1152121	Субсидія при народженні дитини з перевіркою на нужденність								
1152122	Допомога у разі декретної відпустки з перевіркою на нужденність								
1152123	Інші виплати грошової допомоги однією сумою з перевіркою на нужденність								
1152200	Допомога в натуральній формі з перевіркою на нужденність								
1152201	Денний догляд за дитиною з перевіркою на нужденність								
1152202	Розміщення з перевіркою на нужденність								
1152203	Допомога по дому з перевіркою на нужденність								
1152204	Інша допомога в натуральній формі з перевіркою на нужденність								



		8	9	10	11	12	13	14
		Компенсація житлових витрат	Соціальний захист пенсіонерів	Соціальний захист в разі тимчасової втрати працездатності	Соціальний захист в разі професійної хвороби або нещасного випадку на виробництві	Соціальний захист безробітних	Соціальні виплати роботодавців	Лікарняні каси
<b>1150000</b>	<b>Допомога соціального захисту</b>			<b>854 158,0</b>				
<b>1151000</b>	<b>Допомога соціального захисту без перевірки на нужденність</b>			<b>854 158,0</b>				
<i>1151100</i>	<i>Грошова допомога</i>			<i>854 158,0</i>				
1151110	Періодичні виплати грошової допомоги							
1151111	Допомога на підтримання доходів у випадку народження дитини							
1151112	Допомога у разі декретної відпустки							
1151113	Виплата на сім'ю або дитину (витрати на утримання дитини)							
1151114	Інші періодичні виплати грошової допомоги (виплати сім'ї дитини-інваліда)							
1151120	Виплати грошової допомоги однією сумою			854 158,0				
1151121	Субсидія при народженні дитини							
1151122	Допомога у разі декретної відпустки			854 158,0				
1151123	Інші виплати грошової допомоги однією сумою							
<i>1151200</i>	<i>Допомога в натуральній формі</i>							
1151201	Денний догляд за дитиною (притулок та харчування, допомога на оплату няньки)							
1151202	Розміщення (притулок та харчування, що постійно надаються дітям та сім'ям, дитячі будинки, прийомні сім'ї)							
1151203	Допомога по дому (товари та послуги, що надаються вдома дітям)							
1151204	Інша допомога в натуральній формі (товари та послуги, центри дозвілля та відпочинку, знижені ціни, тарифи, вартість проїзду)							
<b>1152000</b>	<b>Допомога соціального захисту з перевіркою на нужденність</b>							
<i>1152100</i>	<i>Грошова допомога з перевіркою на нужденність</i>							
1152110	Періодичні виплати грошової допомоги з перевіркою на нужденність							
1152111	Допомога на підтримання доходів у випадку народження дитини з перевіркою на нужденність							
1152112	Допомога у разі декретної відпустки з перевіркою на нужденність							
1152113	Виплата на сім'ю або дитину з перевіркою на нужденність							
1152114	Інші періодичні виплати грошової допомоги з перевіркою на нужденність							
1152120	Виплати грошової допомоги однією сумою з перевіркою на нужденність							
1152121	Субсидія при народженні дитини з перевіркою на нужденність							
1152122	Допомога у разі декретної відпустки з перевіркою на нужденність							
1152123	Інші виплати грошової допомоги однією сумою з перевіркою на нужденність							
<i>1152200</i>	<i>Допомога в натуральній формі з перевіркою на нужденність</i>							
1152201	Денний догляд за дитиною з перевіркою на нужденність							
1152202	Розміщення з перевіркою на нужденність							
1152203	Допомога по дому з перевіркою на нужденність							
1152204	Інша допомога в натуральній формі з перевіркою на нужденність							

## 1.8 Видатки за функцію Безробіття у 2007 році

(тис.грн.)

		Усього	1	2	3	4	5	6	7
			Державний бюджет	Соціальний захист військово-службовців	Соціальний захист осіб, які постраждали внаслідок аварії на Чорнобильській АЕС	Соціальний захист працівників державного управління	Охорона здоров'я	Місцеві бюджети	Соціальний захист сімей
1160000	Допомога соціального захисту	2 597 893,6	129 995,3						
1161000	Допомога соціального захисту без перевірки на нужденність	2 597 893,6	129 995,3						
1161100	Грошова допомога	1 868 224,7							
1161110	Періодичні виплати грошової допомоги	1 771 886,8							
1161111	Повна допомога у разі безробіття (допомога по безробіттю)	1 695 867,2							
1161112	Часткова допомога у разі безробіття (допомога при скороченому робочому дні при занепаді підприємства)								
1161113	Допомога у разі передчасного виходу на пенсію з причин стану ринку робочої сили (виплачується до досягнення законного пенсійного віку)								
1161114	Утримання під час професійного навчання (виплати на навчання безробітним)	76 019,6							
1161115	Інші періодичні виплати грошової допомоги								
1161120	Виплати грошової допомоги однією сумою	96 337,9							
1161121	Утримання під час професійного навчання (виплати на навчання)								
1161122	Компенсація у випадку скорочення штатів (грошові виплати при звільненні/скороченні з вини роботодавця)								
1161123	Інші виплати грошової допомоги однією сумою	96 337,9							
1161200	Допомога в натуральній формі	729 668,9	129 995,3						
1161201	Можливість пересування і переселення (виплати щоб заохотити безробітних до переміщення в іншу місцевість)								
1161202	Професійне навчання (виплати на навчання закладам, що навчають безробітних)	121 709,3							
1161203	Послуги з працевлаштування і допомога в пошуках роботи (послуги інформування і консультації з профдіяльності)	607 959,6	129 995,3						
1161204	Інша допомога в натуральній формі (забезпечення житлом, харчуванням, одягом, знижен ціни, тарифи, вартість проїзду)								
1162000	Допомога соціального захисту з перевіркою на нужденність								
1162100	Грошова допомога з перевіркою на нужденність								
1162110	Періодичні виплати грошової допомоги з перевіркою на нужденність								
1162111	Повна допомога у разі безробіття з перевіркою на нужденність								
1162112	Часткова допомога у разі безробіття з перевіркою на нужденність								
1162113	Допомога у разі передчасного виходу на пенсію з причин стану ринку робочої сили з перевіркою на нужденність								
1162114	Утримання під час професійного навчання з перевіркою на нужденність								
1162115	Інші періодичні виплати грошової допомоги з перевіркою на нужденність								
1162120	Виплати грошової допомоги однією сумою з перевіркою на нужденність								
1162121	Утримання під час професійного навчання з перевіркою на нужденність								
1162122	Компенсація у випадку скорочення штатів з перевіркою на нужденність								
1162123	Інші виплати грошової допомоги однією сумою з перевіркою на нужденність								
1162200	Допомога в натуральній формі з перевіркою на нужденність								
1162201	Можливість пересування і переселення з перевіркою на нужденність								
1162202	Професійне навчання з перевіркою на нужденність								
1162203	Послуги з працевлаштування і допомога в пошуках роботи з перевіркою на нужденність								
1162204	Інша допомога в натуральній формі з перевіркою на нужденність								

		8	9	10	11	12	13	14
		Компенсація житлових витрат	Соціальний захист пенсіонерів	Соціальний захист в разі тимчасової втрати працездатності	Соціальний захист в разі професійної хвороби або нещасного випадку на виробництві	Соціальний захист безробітних	Соціальні виплати роботодавців	Лікарняні каси
<b>1160000</b>	<b>Допомога соціального захисту</b>					<b>2 467 898,3</b>		
<b>1161000</b>	<b>Допомога соціального захисту без перевірки на нужденність</b>					<b>2 467 898,3</b>		
1161100	Грошова допомога					1 868 224,7		
1161110	Періодичні виплати грошової допомоги					1 771 886,8		
1161111	Повна допомога у разі безробіття (допомога по безробіттю)					1 695 867,2		
1161112	Часткова допомога у разі безробіття (допомога при скороченому робочому дні при занепаді підприємства)							
1161113	Допомога у разі передчасного виходу на пенсію з причин стану ринку робочої сили (виплачується до досягнення законного пенсійного віку)							
1161114	Утримання під час професійного навчання (виплати на навчання безробітним)					76 019,6		
1161115	Інші періодичні виплати грошової допомоги							
1161120	Виплати грошової допомоги однією сумою					96 337,9		
1161121	Утримання під час професійного навчання (виплати на навчання)							
1161122	Компенсація у випадку скорочення штатів (грошові виплати при звільненні/скороченні з вини роботодавця)							
1161123	Інші виплати грошової допомоги однією сумою					96 337,9		
1161200	Допомога в натуральній формі					599 673,6		
1161201	Можливість пересування і переселення (виплати щоб заохотити безробітних до переміщення в іншу місцевість)							
1161202	Професійне навчання (виплати на навчання закладам, що навчають безробітних)					121 709,3		
1161203	Послуги з працевлаштування і допомога в пошуках роботи (послуги інформування і консультації з профдіяльності)					477 964,3		
1161204	Інша допомога в натуральній формі (забезпечення житлом, харчуванням, одягом, знижен ціни, тарифи, вартість проїзду)							
<b>1162000</b>	<b>Допомога соціального захисту з перевіркою на нужденність</b>							
1162100	Грошова допомога з перевіркою на нужденність							
1162110	Періодичні виплати грошової допомоги з перевіркою на нужденність							
1162111	Повна допомога у разі безробіття з перевіркою на нужденність							
1162112	Часткова допомога у разі безробіття з перевіркою на нужденність							
1162113	Допомога у разі передчасного виходу на пенсію з причин стану ринку робочої сили з перевіркою на нужденність							
1162114	Утримання під час професійного навчання з перевіркою на нужденність							
1162115	Інші періодичні виплати грошової допомоги з перевіркою на нужденність							
1162120	Виплати грошової допомоги однією сумою з перевіркою на нужденність							
1162121	Утримання під час професійного навчання з перевіркою на нужденність							
1162122	Компенсація у випадку скорочення штатів з перевіркою на нужденність							
1162123	Інші виплати грошової допомоги однією сумою з перевіркою на нужденність							
1162200	Допомога в натуральній формі з перевіркою на нужденність							
1162201	Можливість пересування і переселення з перевіркою на нужденність							
1162202	Професійне навчання з перевіркою на нужденність							
1162203	Послуги з працевлаштування і допомога в пошуках роботи з перевіркою на нужденність							
1162204	Інша допомога в натуральній формі з перевіркою на нужденність							

## 1.9 Видатки за функцією Житло у 2007 році

(тис.грн.)

		Усього	1	2	3	4	5	6	7
			Державний бюджет	Соціальний захист військово-службовців	Соціальний захист осіб, які постраждали внаслідок аварії на Чорнобильській АЕС	Соціальний захист працівників державного управління	Охорона здоров'я	Місцеві бюджети	Соціальний захист сімей
<b>1170000</b>	<b>Допомога соціального захисту</b>	<b>4 551 522,5</b>							
<b>1171000</b>	<b>Допомога соціального захисту з перевіркою на нужденність</b>	<b>4 551 522,5</b>							
<b>1172200</b>	<b>Допомога в натуральній формі з перевіркою на нужденність</b>	<b>4 551 522,5</b>							
1172210	Допомога на сплату орендної плати з перевіркою на нужденність	3 961 015,7							
1172211	Соціальне житло з перевіркою на нужденність								
1172212	Інша допомога на сплату орендної плати з перевіркою на нужденність	3 961 015,7							
1172220	Допомога власникам, які є жильцями з перевіркою на нужденність	590 506,8							

Продовження табл. 1.9

		8	9	10	11	12	13	14
		Компенсація житлових витрат	Соціальний захист пенсіонерів	Соціальний захист в разі тимчасової втрати працездатності	Соціальний захист в разі професійної хвороби або нещасного випадку на виробництві	Соціальний захист безробітних	Соціальні виплати роботодавців	Лікарняні каси
<b>1170000</b>	<b>Допомога соціального захисту</b>	<b>4 551 522,5</b>						
<b>1171000</b>	<b>Допомога соціального захисту з перевіркою на нужденність</b>	<b>4 551 522,5</b>						
<b>1172200</b>	<b>Допомога в натуральній формі з перевіркою на нужденність</b>	<b>4 551 522,5</b>						
1172210	Допомога на сплату орендної плати з перевіркою на нужденність	3 961 015,7						
1172211	Соціальне житло з перевіркою на нужденність							
1172212	Інша допомога на сплату орендної плати з перевіркою на нужденність	3 961 015,7						
1172220	Допомога власникам, які є жильцями з перевіркою на нужденність	590 506,8						

### 1.10 Видатки за функцією Соціальна ізоляція у 2007 році

(тис.грн.)

		Усього	1	2	3	4	5	6	7
			Державний бюджет	Соціальний захист військово-службовців	Соціальний захист осіб, які постраждали внаслідок аварії на Чорнобильській АЕС	Соціальний захист працівників державного управління	Охорона здоров'я	Місцеві бюджети	Соціальний захист сімей
1180000	Допомога соціального захисту	887 336,0						887 336,0	
1181000	Допомога соціального захисту без перевірки на нужденність								
1181100	Грошова допомога								
1181110	Періодичні виплати грошової допомоги								
1181111	Допомога по доходу								
1181112	Інші періодичні виплати грошової допомоги (допомога у подоланні бідності)								
1181120	Виплати грошової допомоги однією сумою								
1181121	Інші виплати грошової допомоги однією сумою								
1181200	Допомога в натуральній формі								
1181201	Розміщення (притулок і харчування, в прийомних пунктах, притулках)								
1181202	Реабілітація осіб, що зловживають алкоголем або наркотиками (в спеціальних закладах)								
1181203	Інша допомога в натуральній формі								
1182000	Допомога соціального захисту з перевіркою на нужденність	887 336,0						887 336,0	
1182100	Грошова допомога з перевіркою на нужденність	887 336,0						887 336,0	
1182110	Періодичні виплати грошової допомоги з перевіркою на нужденність	887 336,0						887 336,0	
1182111	Допомога по доходу з перевіркою на нужденність	887 336,0						887 336,0	
1182112	Інші періодичні виплати грошової допомоги з перевіркою на нужденність								
1182120	Виплати грошової допомоги однією сумою з перевіркою на нужденність								
1182121	Інші виплати грошової допомоги однією сумою з перевіркою на нужденність								
1182200	Допомога в натуральній формі з перевіркою на нужденність								
1182201	Розміщення з перевіркою на нужденність								
1182202	Реабілітація осіб, що зловживають алкоголем або наркотиками, з перевіркою на нужденність								
1182203	Інша допомога в натуральній формі з перевіркою на нужденність								

		8	9	10	11	12	13	14
		Компенсація житлових витрат	Соціальний захист пенсіонерів	Соціальний захист в разі тимчасової втрати працездатності	Соціальний захист в разі професійної хвороби або нещасного випадку на виробництві	Соціальний захист безробітних	Соціальні виплати роботодавців	Лікарняні каси
<b>1180000</b>	<b>Допомога соціального захисту</b>							
<b>1181000</b>	<b>Допомога соціального захисту без перевірки на нужденність</b>							
<i>1181100</i>	<i>Грошова допомога</i>							
1181110	Періодичні виплати грошової допомоги							
1181111	Допомога по доходу							
1181112	Інші періодичні виплати грошової допомоги (допомога у подоланні бідності)							
1181120	Виплати грошової допомоги однією сумою							
1181121	Інші виплати грошової допомоги однією сумою							
<i>1181200</i>	<i>Допомога в натуральній формі</i>							
1181201	Розміщення (притулок і харчування, в прийомних пунктах, притулках)							
1181202	Реабілітація осіб, що зловживають алкоголем або наркотиками (в спеціальних закладах)							
1181203	Інша допомога в натуральній формі							
<b>1182000</b>	<b>Допомога соціального захисту з перевіркою на нужденність</b>							
<i>1182100</i>	<i>Грошова допомога з перевіркою на нужденність</i>							
1182110	Періодичні виплати грошової допомоги з перевіркою на нужденність							
1182111	Допомога по доходу з перевіркою на нужденність							
1182112	Інші періодичні виплати грошової допомоги з перевіркою на нужденність							
1182120	Виплати грошової допомоги однією сумою з перевіркою на нужденність							
1182121	Інші виплати грошової допомоги однією сумою з перевіркою на нужденність							
<i>1182200</i>	<i>Допомога в натуральній формі з перевіркою на нужденність</i>							
1182201	Розміщення з перевіркою на нужденність							
1182202	Реабілітація осіб, що зловживають алкоголем або наркотиками, з перевіркою на нужденність							
1182203	Інша допомога в натуральній формі з перевіркою на нужденність							

Аналітичні таблиці НРСЗ,  
Україна 2008 рік

# 1.1 Надходження за схемами соціального захисту у 2008 році<sup>1</sup>

(тис.грн.)

НАДХОДЖЕННЯ		Усього	1	2	3	4	5	6	7
			Державний бюджет	Соціальний захист військово-службовців	Соціальний захист осіб, які постраждали внаслідок аварії на Чорнобильській АЕС	Соціальний захист працівників державного управління	Охорона здоров'я	Місцеві бюджети	Соціальний захист сімей
<b>2000000</b>	<b>Усього надходжень</b>	<b>202 398 431,8</b>	<b>15 648 457,8</b>	<b>13 896 039,6</b>	<b>3 359 993,1</b>	<b>2 714 516,9</b>	<b>27 692 438,8</b>	<b>5 009 890,1</b>	<b>9 693 365,5</b>
<b>2100000</b>	<b>Соціальні внески</b>	<b>136 776 044,1</b>	<b>281 467,7</b>	<b>13 896 039,6</b>		<b>2 714 516,9</b>			
2110000	Соціальні внески роботодавцями	125 234 679,6	281 467,7	13 896 039,6		2 714 516,9			
2110100	Фактичні соціальні внески роботодавцями	108 624 123,2	281 467,7						
2110101	Сектор походження: Фінансові та нефінансові корпорації	98 179 552,8	281 467,7						
2110102	Сектор походження: Центральні органи державного управління								
2110103	Сектор походження: Центральні органи державного управління і регіональні та місцеві органи державного управління								
2110104	Сектор походження: Фонди соціального страхування								
2110105	Сектор походження: Домогосподарства								
2110106	Сектор походження: Некомерційні установи, що обслуговують домогосподарства								
2110107	Сектор походження: Інший світ	19 216,8							
2110200	Приписані соціальні внески	16 610 556,4		13 896 039,6		2 714 516,9			
2110201	Сектор походження: Фінансові та нефінансові корпорації								
2110202	Сектор походження: Центральні органи державного управління								
2110203	Сектор походження: Центральні органи державного управління і регіональні та місцеві органи державного управління								
2110204	Сектор походження: Фонди соціального страхування								
2110205	Сектор походження: Домогосподарства								
2110206	Сектор походження: Некомерційні установи, що обслуговують домогосподарства								
2110207	Сектор походження: Інший світ								
2120000	Соціальні внески соціально захищеними громадянами	11 541 364,5							
2121000	Працівники	7 676 669,4							
2121005	Сектор походження: Домогосподарства	7 676 669,4							
2121007	Сектор походження: Інший світ								
2122000	Працюючі не по найму	3 799 479,7							
2122005	Сектор походження: Домогосподарства	3 799 479,7							
2122007	Сектор походження: Інший світ								
2123000	Пенсіонери та інші	65 215,4							
2123005	Сектор походження: Домогосподарства	65 215,4							
2123007	Сектор походження: Інший світ								

<sup>1</sup>У цій та наступних таблицях підсумок може не відповідати сумі даних складових за рахунок округлення.



НАДХОДЖЕННЯ		Усього	1	2	3	4	5	6	7
			Державний бюджет	Соціальний захист військово-службовців	Соціальний захист осіб, які постраждали внаслідок аварії на Чорнобильській АЕС	Соціальний захист працівників державного управління	Охорона здоров'я	Місцеві бюджети	Соціальний захист сімей
2200000	Внески центрального уряду	65 325 959,4	15 366 990,1		3 359 993,1		27 692 438,8	5 009 890,1	9 693 365,5
2210000	Цільові податки								
2210002	Сектор походження: Центральні органи державного управління								
2210003	Сектор походження: Центральні органи державного управління і регіональні та місцеві органи державного управління								
2210004	Сектор походження: Фонди соціального страхування								
2220000	Загальні надходження	65 325 959,4	15 366 990,1		3 359 993,1		27 692 438,8	5 009 890,1	9 693 365,5
2220002	Сектор походження: Центральний уряд	40 660 591,6	15 366 990,1		3 359 993,1		4 427 071,0	3 609 890,1	9 693 365,5
2220003	Сектор походження: Державний уряд і місцеві адміністрації	24 665 367,8					23 265 367,8	1 400 000,0	
2220004	Сектор походження: Фонди соціального страхування								
2300000	Перерахування з інших схем								
2310000	Соціальні внески, переміщені з інших схем								
2310005	Сектор походження: Домогосподарства								
2310007	Сектор походження: Інший світ								
2320000	Інші перерахування з інших вітчизняних схем								
2400000	Інші надходження	296 428,2							
2410000	Доходи від майна	118 033,5							
2410001	Сектор походження: Фінансові та нефінансові корпорації	118 033,5							
2410002	Сектор походження: Центральні органи державного управління								
2410003	Сектор походження: Центральні органи державного управління і регіональні та місцеві органи державного управління								
2410004	Сектор походження: Фонди соціального страхування								
2410005	Сектор походження: Домогосподарства								
2410006	Сектор походження: Некомерційні установи, що обслуговують домогосподарства								
2410007	Сектор походження: Інший світ								
2420000	Інші	178 394,7							
2420001	Сектор походження: Фінансові та нефінансові корпорації	159 414,1							
2420002	Сектор походження: Центральні органи державного управління								
2420003	Сектор походження: Центральні органи державного управління і регіональні та місцеві органи державного управління								
2420004	Сектор походження: Фонди соціального страхування								
2420005	Сектор походження: Домогосподарства								
2420006	Сектор походження: Некомерційні установи, що обслуговують домогосподарства								
2420007	Сектор походження: Інший світ	18 980,6							

НАДХОДЖЕННЯ		8	9	10	11	12	13	14
		Компенсація житлових витрат	Соціальний захист пенсіонерів	Соціальний захист в разі тимчасової втрати працездатності	Соціальний захист в разі професійної хвороби або нещасного випадку на виробництві	Соціальний захист безробітних	Соціальні виплати роботодавців	Лікарняні каси
<b>2000000</b>	<b>Усього надходжень</b>	<b>4 200 000,0</b>	<b>101 950 568,7</b>	<b>7 212 451,0</b>	<b>3 948 985,3</b>	<b>4 763 101,6</b>	<b>2 245 486,8</b>	<b>63 136,8</b>
<b>2100000</b>	<b>Соціальні внески</b>		<b>101 794 902,0</b>	<b>7 134 267,0</b>	<b>3 928 988,1</b>	<b>4 717 239,4</b>	<b>2 245 486,8</b>	<b>63 136,8</b>
2110000	Соціальні внески роботодавцями		92 165 036,0	6 496 456,0	3 928 897,6	3 506 779,1	2 245 486,8	
2110100	Фактичні соціальні внески роботодавцями		92 165 036,0	6 496 456,0	3 928 897,6	3 506 779,1	2 245 486,8	
2110101	Сектор походження: Фінансові та нефінансові корпорації		92 145 819,2			3 506 779,1	2 245 486,8	
2110102	Сектор походження: Центральні органи державного управління							
2110103	Сектор походження: Центральні органи державного управління і регіональні та місцеві органи державного управління							
2110104	Сектор походження: Фонди соціального страхування							
2110105	Сектор походження: Домогосподарства							
2110106	Сектор походження: Некомерційні установи, що обслуговують домогосподарства							
2110107	Сектор походження: Інший світ		19 216,8					
2110200	Приписані соціальні внески							
2110201	Сектор походження: Фінансові та нефінансові корпорації							
2110202	Сектор походження: Центральні органи державного управління							
2110203	Сектор походження: Центральні органи державного управління і регіональні та місцеві органи державного управління							
2110204	Сектор походження: Фонди соціального страхування							
2110205	Сектор походження: Домогосподарства							
2110206	Сектор походження: Некомерційні установи, що обслуговують домогосподарства							
2110207	Сектор походження: Інший світ							
2120000	Соціальні внески соціально захищеними громадянами		9 629 866,0	637 811,0	90,5	1 210 460,3		63 136,8
2121000	Працівники		6 239 921,1	163 393,0		1 210 218,5		63 136,8
2121005	Сектор походження: Домогосподарства		6 239 921,1	163 393,0		1 210 218,5		63 136,8
2121007	Сектор походження: Інший світ							
2122000	Працюючі не по найму		3 324 729,4	474 418,0	90,5	241,8		
2122005	Сектор походження: Домогосподарства		3 324 729,4	474 418,0	90,5	241,8		
2122007	Сектор походження: Інший світ							
2123000	Пенсіонери та інші		65 215,4					
2123005	Сектор походження: Домогосподарства		65 215,4					
2123007	Сектор походження: Інший світ							

НАДХОДЖЕННЯ		8	9	10	11	12	13	14
		Компенсація житлових витрат	Соціальний захист пенсіонерів	Соціальний захист в разі тимчасової втрати працездатності	Соціальний захист в разі професійної хвороби або нещасного випадку на виробництві	Соціальний захист безробітних	Соціальні виплати роботодавців	Лікарняні каси
<b>2200000</b>	<b>Внески центрального уряду</b>	<b>4 200 000,0</b>				<b>3 281,9</b>		
2210000	Цільові податки							
2210002	Сектор походження: Центральні органи державного управління							
2210003	Сектор походження: Центральні органи державного управління і регіональні та місцеві органи державного управління							
2210004	Сектор походження: Фонди соціального страхування							
2220000	Загальні надходження	4 200 000,0				3 281,9		
2220002	Сектор походження: Центральний уряд	4 200 000,0				3 281,9		
2220003	Сектор походження: Державний уряд і місцеві адміністрації							
2220004	Сектор походження: Фонди соціального страхування							
<b>2300000</b>	<b>Перерахування з інших схем</b>							
2310000	Соціальні внески, переміщені з інших схем							
2310005	Сектор походження: Домогосподарства							
2310007	Сектор походження: Інший світ							
2320000	Інші перерахування з інших вітчизняних схем							
<b>2400000</b>	<b>Інші надходження</b>		<b>155 666,7</b>	<b>78 184,0</b>	<b>19 997,2</b>	<b>42 580,3</b>		
2410000	Доходи від майна		118 033,5					
2410001	Сектор походження: Фінансові та нефінансові корпорації		118 033,5					
2410002	Сектор походження: Центральні органи державного управління							
2410003	Сектор походження: Центральні органи державного управління і регіональні та місцеві органи державного управління							
2410004	Сектор походження: Фонди соціального страхування							
2410005	Сектор походження: Домогосподарства							
2410006	Сектор походження: Некомерційні установи, що обслуговують домогосподарства							
2410007	Сектор походження: Інший світ							
2420000	Інші		37 633,2	78 184,0	19 997,2	42 580,3		
2420001	Сектор походження: Фінансові та нефінансові корпорації		36 633,2	78 184,0	2 016,6	42 580,3		
2420002	Сектор походження: Центральні органи державного управління							
2420003	Сектор походження: Центральні органи державного управління і регіональні та місцеві органи державного управління							
2420004	Сектор походження: Фонди соціального страхування							
2420005	Сектор походження: Домогосподарства							
2420006	Сектор походження: Некомерційні установи, що обслуговують домогосподарства							
2420007	Сектор походження: Інший світ		1 000,0		17 980,6			

## 1.2 Видатки за схемами соціального захисту у 2008 році

(тис.грн.)

ВИДАТКИ		Усього	1	2	3	4	5	6	7	8
			Державний бюджет	Соціальний захист військово-службовців	Соціальний захист осіб, які постраждали внаслідок аварії на Чорнобильській АЕС	Соціальний захист працівників державного управління	Охорона здоров'я	Місцеві бюджети	Соціальний захист сімей	Компенсація житлових витрат
<b>1000000</b>	<b>Усього видатків</b>	<b>214 214 856,1</b>	<b>14 878 001,7</b>	<b>13 896 039,6</b>	<b>3 359 993,1</b>	<b>2 714 516,9</b>	<b>27 692 438,8</b>	<b>5 009 890,1</b>	<b>9 693 365,5</b>	<b>4 200 000,0</b>
<i>1100000</i>	<i>Допомога соціального захисту</i>	<i>209 063 108,2</i>	<i>14 789 152,1</i>	<i>13 876 618,3</i>	<i>3 343 158,8</i>	<i>2 709 576,8</i>	<i>27 692 438,8</i>	<i>5 004 093,1</i>	<i>9 662 016,2</i>	<i>4 200 000,0</i>
<i>1101000</i>	<i>Допомога соціального захисту без перевірки на нужденність</i>	<i>203 855 916,3</i>	<i>14 789 152,1</i>	<i>13 876 618,3</i>	<i>3 343 158,8</i>	<i>2 709 576,8</i>	<i>27 692 438,8</i>	<i>3 996 901,2</i>	<i>9 662 016,2</i>	
1101100	Грошова допомога без перевірки на нужденність	172 807 749,6	14 025 116,7	13 876 618,3	3 343 158,8	2 709 576,8		2 596 901,2	9 662 016,2	
1101110	Періодичні виплати грошової допомоги без перевірки на нужденність	167 195 746,2	14 002 240,4	13 662 001,9	3 331 899,5	2 698 902,2		2 593 796,7	7 139 032,9	
1101120	Виплати грошової допомоги однією сумою без перевірки на нужденність	5 612 003,5	22 876,3	214 616,4	11 259,2	10 674,5		3 104,5	2 522 983,3	
1101200	Допомога в натуральній формі без перевірки на нужденність	31 048 166,7	764 035,4				27 692 438,8	1 400 000,0		
<i>1102000</i>	<i>Допомога соціального захисту з перевіркою на нужденність</i>	<i>5 207 191,9</i>						<i>1 007 191,9</i>		<i>4 200 000,0</i>
1102100	Грошова допомога з перевіркою на нужденність	1 007 191,9						1 007 191,9		
1102110	Періодичні виплати грошової допомоги з перевіркою на нужденність	1 007 191,9						1 007 191,9		
1102120	Виплати грошової допомоги однією сумою з перевіркою на нужденність									
1102200	Допомога в натуральній формі з перевіркою на нужденність	4 200 000,0								4 200 000,0
<i>1200000</i>	<i>Адміністративні затрати</i>	<i>3 879 292,1</i>								
<i>1300000</i>	<i>Перерахування в інші схеми</i>									
<i>1310000</i>	<i>Соціальні внески, переміщені в інші схеми</i>									
1310001	Переміщені соціальні внески, сплачені на допомогу у зв'язку з захворюванням/медичним обслуговуванням									
1310002	Переміщені соціальні внески, сплачені на допомогу у зв'язку з інвалідністю									
1310003	Переміщені соціальні внески, сплачені на допомогу у зв'язку з похилим віком									
1310004	Переміщені соціальні внески, сплачені на допомогу утриманням, що пережили годувальників									
1310005	Переміщені соціальні внески, сплачені на допомогу сім'ям/дітям									
1310006	Переміщені соціальні внески, сплачені на допомогу у зв'язку з безробіттям									
1310007	Переміщені соціальні внески, сплачені на житлову допомогу									
1310008	Переміщені соціальні внески, сплачені на допомогу у зв'язку з соціальною ізоляцією допомога, не віднесена до інших категорій									
<i>1320000</i>	<i>Інші перерахування в інші вітчизняні схеми</i>									
<i>1400000</i>	<i>Інші видатки</i>	<i>1 272 455,8</i>	<i>88 849,6</i>	<i>19 421,2</i>	<i>16 834,3</i>	<i>4 940,1</i>		<i>5 797,0</i>	<i>31 349,3</i>	
<i>1410000</i>	<i>Доходи від майна</i>									
<i>1420000</i>	<i>Інші</i>	<i>1 272 455,8</i>	<i>88 849,6</i>	<i>19 421,2</i>	<i>16 834,3</i>	<i>4 940,1</i>		<i>5 797,0</i>	<i>31 349,3</i>	

ВИДАТКИ		9	10	11	12	13	14
		Соціальний захист пенсіонерів	Соціальний захист в разі тимчасової втрати працездатності	Соціальний захист в разі професійної хвороби або нещасного випадку на виробництві	Соціальний захист безробітних	Соціальні виплати роботодавців	Лікарняні каси
<b>1000000</b>	<b>Усього видатків</b>	<b>114 714 714,6</b>	<b>7 212 428,0</b>	<b>3 819 223,8</b>	<b>4 715 620,6</b>	<b>2 245 486,8</b>	<b>63 136,8</b>
<b>1100000</b>	<b>Допомога соціального захисту</b>	<b>111 968 706,1</b>	<b>6 676 294,0</b>	<b>3 306 746,5</b>	<b>3 525 684,1</b>	<b>2 245 486,8</b>	<b>63 136,8</b>
1101000	Допомога соціального захисту без перевірки на нужденність	111 968 706,1	6 676 294,0	3 306 746,5	3 525 684,1	2 245 486,8	63 136,8
1101100	Грошова допомога без перевірки на нужденність	111 968 706,1	6 676 294,0	3 153 501,3	2 550 373,5	2 245 486,8	
1101110	Періодичні виплати грошової допомоги без перевірки на нужденність	111 086 673,5	5 662 085,0	2 407 928,3	2 365 698,9	2 245 486,8	
1101120	Виплати грошової допомоги однією сумою без перевірки на нужденність	882 032,6	1 014 209,0	745 573,0	184 674,6		
1101200	Допомога в натуральній формі без перевірки на нужденність			153 245,2	975 310,6		63 136,8
1102000	Допомога соціального захисту з перевіркою на нужденність						
1102100	Грошова допомога з перевіркою на нужденність						
1102110	Періодичні виплати грошової допомоги з перевіркою на нужденність						
1102120	Виплати грошової допомоги однією сумою з перевіркою на нужденність						
1102200	Допомога в натуральній формі з перевіркою на нужденність						
<b>1200000</b>	<b>Адміністративні затрати</b>	<b>1 984 060,4</b>	<b>458 899,0</b>	<b>362 332,7</b>	<b>1 074 000,0</b>		
<b>1300000</b>	<b>Перерахування в інші схеми</b>						
1310000	Соціальні внески, переміщені в інші схеми						
1310001	Переміщені соціальні внески, сплачені на допомогу у зв'язку з захворюванням/медичним обслуговуванням						
1310002	Переміщені соціальні внески, сплачені на допомогу у зв'язку з інвалідністю						
1310003	Переміщені соціальні внески, сплачені на допомогу у зв'язку з похилим віком						
1310004	Переміщені соціальні внески, сплачені на допомогу утриманням, що пережили годувальників						
1310005	Переміщені соціальні внески, сплачені на допомогу сім'ям/дітям						
1310006	Переміщені соціальні внески, сплачені на допомогу у зв'язку з безробіттям						
1310007	Переміщені соціальні внески, сплачені на житлову допомогу						
1310008	Переміщені соціальні внески, сплачені на допомогу у зв'язку з соціальною ізоляцією допомога, не віднесена до інших категорій						
1320000	Інші перерахування в інші вітчизняні схеми						
<b>1400000</b>	<b>Інші видатки</b>	<b>761 948,2</b>	<b>77 235,0</b>	<b>150 144,7</b>	<b>115 936,4</b>		
1410000	Доходи від майна						
1420000	Інші	761 948,2	77 235,0	150 144,7	115 936,4		

### 1.3 Видатки за функцією Захворюванн/медичне обслуговування у 2008 році

(тис.грн.)

		Усього	1	2	3	4	5	6	7
			Державний бюджет	Соціальний захист військово-службовців	Соціальний захист осіб, які постраждали внаслідок аварії на Чорнобильській АЕС	Соціальний захист працівників державного управління	Охорона здоров'я	Місцеві бюджети	Соціальний захист сімей
1110000	Допомога соціального захисту	38 036 156,5	79 884,9				27 692 438,8		
1111000	Допомога соціального захисту без перевірки на нужденність	38 036 156,5	79 884,9				27 692 438,8		
1111100	Грошова допомога	8 345 968,1							
1111110	Періодичні виплати грошової допомоги	7 852 381,3							
1111111	Оплачені лікарняні	7 852 381,3							
1111112	Інші періодичні виплати грошової допомоги								
1111120	Виплати грошової допомоги однією сумою	493 586,8							
1111121	Допомога в разі стійкої втрати професійної працездатності	493 586,8							
1111200	Допомога в натуральній формі	29 690 188,3	79 884,9				27 692 438,8		
1111210	Стационарне лікування (перебування в лікарні, клінічному санаторії)	20 031 440,2	79 884,9				18 471 877,2		
1111211	Безпосереднє забезпечення	20 002 204,8	79 884,9				18 471 877,2		
1111212	Відшкодування	29 235,4							
1111220	Амбулаторне лікування (надається вдома, будинки престарілих)	8 593 973,4					8 488 421,9		
1111221	Безпосереднє забезпечення фармацевтичною продукцією	396 046,6					297 139,4		
1111222	Інше безпосереднє забезпечення	8 197 926,8					8 191 282,5		
1111223	Відшкодування за фармацевтичну продукцію								
1111224	Інші відшкодування								
1111230	Інша допомога в натуральній формі (допомога по дому, транспортні засоби)	1 064 774,7					732 139,7		
1112000	Допомога соціального захисту з перевіркою на нужденність								
1112100	Грошова допомога з перевіркою на нужденність								
1112110	Періодичні виплати грошової допомоги з перевіркою на нужденність								
1112111	Оплачені лікарняні з перевіркою на нужденність								
1112112	Інші періодичні виплати грошової допомоги з перевіркою на нужденність								
1112120	Виплати грошової допомоги однією сумою з перевіркою на нужденність								
1112121	Інші виплати грошової допомоги однією сумою з перевіркою на нужденність								
1112200	Допомога в натуральній формі з перевіркою на нужденність								
1112210	Стационарне лікування з перевіркою на нужденність								
1112211	Безпосереднє забезпечення з перевіркою на нужденність								
1112212	Відшкодування з перевіркою на нужденність								
1112220	Амбулаторне лікування з перевіркою на нужденність								
1112221	Безпосереднє забезпечення фармацевтичною продукцією з перевіркою на нужденність								
1112222	Інше безпосереднє забезпечення з перевіркою на нужденність								
1112223	Відшкодування за фармацевтичну продукцію з перевіркою на нужденність								
1112224	Інші відшкодування з перевіркою на нужденність								
1112230	Інша допомога в натуральній формі з перевіркою на нужденність								

		8	9	10	11	12	13	14
		Компенсація житлових витрат	Соціальний захист пенсіонерів	Соціальний захист в разі тимчасової втрати працездатності	Соціальний захист в разі професійної хвороби або нещасного випадку на виробництві	Соціальний захист безробітних	Соціальні виплати роботодавців	Лікарняні каси
<b>1110000</b>	<b>Допомога соціального захисту</b>			<b>5 312 261,0</b>	<b>2 642 948,2</b>		<b>2 245 486,8</b>	<b>63 136,8</b>
<b>1111000</b>	<b>Допомога соціального захисту без перевірки на нужденність</b>			<b>5 312 261,0</b>	<b>2 642 948,2</b>		<b>2 245 486,8</b>	<b>63 136,8</b>
1111100	Грошова допомога			3 584 929,0	2 515 552,3		2 245 486,8	
1111110	Періодичні виплати грошової допомоги			3 584 929,0	2 021 965,5		2 245 486,8	
1111111	Оплачені лікарняні			3 584 929,0	2 021 965,5		2 245 486,8	
1111112	Інші періодичні виплати грошової допомоги							
1111120	Виплати грошової допомоги однією сумою				493 586,8			
1111121	Допомога в разі стійкої втрати професійної працездатності				493 586,8			
1111200	Допомога в натуральній формі			1 727 332,0	127 395,9			63 136,8
1111210	Стационарне лікування (перебування в лікарні, клінічному санаторії)			1 394 697,0	84 981,1			
1111211	Безпосереднє забезпечення			1 394 697,0	55 745,7			
1111212	Відшкодування				29 235,4			
1111220	Амбулаторне лікування (надається вдома, будинки престарілих)				42 414,8			63 136,8
1111221	Безпосереднє забезпечення фармацевтичною продукцією				35 770,4			63 136,8
1111222	Інше безпосереднє забезпечення				6 644,4			
1111223	Відшкодування за фармацевтичну продукцію							
1111224	Інші відшкодування							
1111230	Інша допомога в натуральній формі (допомога по дому, транспортні засоби)			332 635,0				
<b>1112000</b>	<b>Допомога соціального захисту з перевіркою на нужденність</b>							
1112100	Грошова допомога з перевіркою на нужденність							
1112110	Періодичні виплати грошової допомоги з перевіркою на нужденність							
1112111	Оплачені лікарняні з перевіркою на нужденність							
1112112	Інші періодичні виплати грошової допомоги з перевіркою на нужденність							
1112120	Виплати грошової допомоги однією сумою з перевіркою на нужденність							
1112121	Інші виплати грошової допомоги однією сумою з перевіркою на нужденність							
1112200	Допомога в натуральній формі з перевіркою на нужденність							
1112210	Стационарне лікування з перевіркою на нужденність							
1112211	Безпосереднє забезпечення з перевіркою на нужденність							
1112212	Відшкодування з перевіркою на нужденність							
1112220	Амбулаторне лікування з перевіркою на нужденність							
1112221	Безпосереднє забезпечення фармацевтичною продукцією з перевіркою на нужденність							
1112222	Інше безпосереднє забезпечення з перевіркою на нужденність							
1112223	Відшкодування за фармацевтичну продукцію з перевіркою на нужденність							
1112224	Інші відшкодування з перевіркою на нужденність							
1112230	Інша допомога в натуральній формі з перевіркою на нужденність							

### 1.4 Видатки за функцією Інвалідність у 2008 році

(тис.грн.)

		Усього	1	2	3	4	5	6	7
			Державний бюджет	Соціальний захист військово-службовців	Соціальний захист осіб, які постраждали внаслідок аварії на Чорнобильській АЕС	Соціальний захист працівників державного управління	Охорона здоров'я	Місцеві бюджети	Соціальний захист сімей
1120000	Допомога соціального захисту	2 998 810,6	925 739,4	117 145,0	1 142 278,7			582 088,5	
1121000	Допомога соціального захисту без перевірки на нужденість	2 998 810,6	925 739,4	117 145,0	1 142 278,7			582 088,5	
1121100	Грошова допомога	1 447 181,5	103 541,1	42 933,9	1 142 278,7				
1121110	Періодичні виплати грошової допомоги	1 447 181,5	103 541,1	42 933,9	1 142 278,7				
1121111	Пенсія по інвалідності	1 239 399,1	97 120,3		1 142 278,7				
1121112	Допомога у зв'язку з передчасним виходом на пенсію через втрачену працездатність								
1121113	Виплата на лікування (грошова допомога на лікування, не відшкодування оплачених медичних витрат)								
1121114	Економічна інтеграція інвалідів (виплати інвалідам, коли вони задіяні в роботу або коли проходять професійне навчання)								
1121115	Інші періодичні виплати грошової допомоги	207 782,4	6 420,7	42 933,9					
1121120	Виплати грошової допомоги однією сумою								
1121200	Допомога в натуральній формі	1 551 629,2	822 198,4	74 211,1				582 088,5	
1121201	Розміщення (забезпечення житлом та харчуванням)	1 060,7							
1121202	Допомога в задоволенні повсякденних турбот (допомога по дому та плату по догляду інвалідів)	816 658,8	138 047,9	74 211,1				582 088,5	
1121203	Реабілітація (забезпечення товарами а послугами і проф навчанням в спец закладах)	284 041,6	281 467,7						
1121204	Інша допомога в натуральній формі (послуги і товари, знижені ціни, тарифи, вартість проїзду і т.д.)	449 868,1	402 682,8						
1122000	Допомога соціального захисту з перевіркою на нужденність								
1122100	Грошова допомога з перевіркою на нужденність								
1122110	Періодичні виплати грошової допомоги з перевіркою на нужденність								
1122120	Виплати грошової допомоги однією сумою з перевіркою на нужденність								
1122200	Допомога в натуральній формі з перевіркою на нужденність								



		8	9	10	11	12	13	14
		Компенсація житлових витрат	Соціальний захист пенсіонерів	Соціальний захист в разі тимчасової втрати працездатності	Соціальний захист в разі професійної хвороби або нещасного випадку на виробництві	Соціальний захист безробітних	Соціальні виплати роботодавців	Лікарняні каси
<b>1120000</b>	<b>Допомога соціального захисту</b>		<b>158 427,8</b>		<b>73 131,2</b>			
<b>1121000</b>	<b>Допомога соціального захисту без перевірки на нужденність</b>		<b>158 427,8</b>		<b>73 131,2</b>			
1121100	Грошова допомога		158 427,8					
1121110	Періодичні виплати грошової допомоги		158 427,8					
1121111	Пенсія по інвалідності							
1121112	Допомога у зв'язку з передчасним виходом на пенсію через втрачену працездатність							
1121113	Виплата на лікування (грошова допомога на лікування, не відшкодування оплачених медичних витрат)							
1121114	Економічна інтеграція інвалідів (виплати інвалідам, коли вони задіяні в роботу або коли проходять професійне навчання)							
1121115	Інші періодичні виплати грошової допомоги		158 427,8					
1121120	Виплати грошової допомоги однією сумою							
1121200	Допомога в натуральній формі				73 131,2			
1121201	Розміщення (забезпечення житлом та харчуванням)				1 060,7			
1121202	Допомога в задоволенні повсякденних турбот (допомога по дому та плату по догляду інвалідів)				22 311,3			
1121203	Реабілітація (забезпечення товарами а послугами і проф навчанням в спец закладах)				2 573,9			
1121204	Інша допомога в натуральній формі (послуги і товари, знижені ціни, тарифи, вартість проїзду і т.д.)				47 185,3			
<b>1122000</b>	<b>Допомога соціального захисту з перевіркою на нужденність</b>							
1122100	Грошова допомога з перевіркою на нужденність							
1122110	Періодичні виплати грошової допомоги з перевіркою на нужденність							
1122120	Виплати грошової допомоги однією сумою з перевіркою на нужденність							
1122200	Допомога в натуральній формі з перевіркою на нужденність							

# 1.5 Видатки за функцією Похилий вік у 2008 році

(тис.грн.)

			1	2	3	4	5	6	7
		Усього	Державний бюджет	Соціальний захист військово-службовців	Соціальний захист осіб, які постраждали внаслідок аварії на Чорнобильській АЕС	Соціальний захист працівників державного управління	Охорона здоров'я	Місцеві бюджети	Соціальний захист сімей
<b>1130000</b>	<b>Допомога соціального захисту</b>	<b>143 153 528,7</b>	<b>13 752 068,1</b>	<b>13 612 013,9</b>	<b>2 148 676,2</b>	<b>2 698 902,2</b>			
<b>1131000</b>	<b>Допомога соціального захисту без перевірки на нужденність</b>	<b>143 153 528,7</b>	<b>13 752 068,1</b>	<b>13 612 013,9</b>	<b>2 148 676,2</b>	<b>2 698 902,2</b>			
1131100	Грошова допомога	143 050 442,8	13 648 982,2	13 612 013,9	2 148 676,2	2 698 902,2			
1131110	Періодичні виплати грошової допомоги	142 983 285,7	13 648 982,2	13 544 856,9	2 148 676,2	2 698 902,2			
1131111	Пенсія по старості	137 031 807,1	7 970 302,4	13 362 165,1	2 096 776,2	2 697 872,8			
1131112	Передбачувана пенсія по старості (до досягнення пенсійного віку)	352 922,4	339 289,5		10,3				
1131113	Часткова пенсія по старості (для працюючих пенсіонерів)								
1131114	Виплата на лікування (грошова допомога на лікування, не відшкодування оплачених медичних витрат)								
1131115	Інші періодичні виплати грошової допомоги (одноразові або періодичні виплати, або які не підпадають під викладені вище)	5 598 556,3	5 339 390,3	182 691,8	51 889,7	1 029,4			
1131120	Виплати грошової допомоги однією сумою	67 157,1		67 157,1					
1131121	Інші виплати грошової допомоги однією сумою	67 157,1		67 157,1					
1131200	Допомога в натуральній формі	103 085,9	103 085,9						
1131201	Розміщення (житло для пенсіонерів)								
1131202	Допомога в задоволенні повсякденних турбот (допомога по дому, плата за догляд)	103 085,9	103 085,9						
1131203	Інша допомога в натуральній формі (пільги, знижені ціни, тарифи)								
<b>1132000</b>	<b>Допомога соціального захисту з перевіркою на нужденність</b>								
1132100	Грошова допомога з перевіркою на нужденність								
1132110	Періодичні виплати грошової допомоги з перевіркою на нужденність								
1132111	Пенсія по старості з перевіркою на нужденність								
1132112	Передбачувана пенсія по старості з перевіркою на нужденність								
1132113	Часткова пенсія по старості з перевіркою на нужденність								
1132114	Виплата на лікування з перевіркою на нужденність								
1132115	Інші періодичні виплати грошової допомоги з перевіркою на нужденність								
1132120	Виплати грошової допомоги однією сумою з перевіркою на нужденність								
1132121	Інші виплати грошової допомоги однією сумою з перевіркою на нужденність								
1132200	Допомога в натуральній формі з перевіркою на нужденність								
1132201	Розміщення з перевіркою на нужденність								
1132202	Допомога в задоволенні повсякденних турбот з перевіркою на нужденність								
1132203	Інша допомога в натуральній формі з перевіркою на нужденність								

		8	9	10	11	12	13	14
		Компенсація житлових витрат	Соціальний захист пенсіонерів	Соціальний захист в разі тимчасової втрати працездатності	Соціальний захист в разі професійної хвороби або нещасного випадку на виробництві	Соціальний захист безробітних	Соціальні виплати роботодавців	Лікарняні каси
<b>1130000</b>	<b>Допомога соціального захисту</b>		<b>110 928 245,7</b>			<b>13 622,5</b>		
<b>1131000</b>	<b>Допомога соціального захисту без перевірки на нужденність</b>		<b>110 928 245,7</b>			<b>13 622,5</b>		
1131100	Грошова допомога		110 928 245,7			13 622,5		
1131110	Періодичні виплати грошової допомоги		110 928 245,7			13 622,5		
1131111	Пенсія по старості		110 904 690,6					
1131112	Передбачувана пенсія по старості (до досягнення пенсійного віку)					13 622,5		
1131113	Часткова пенсія по старості (для працюючих пенсіонерів)							
1131114	Виплата на лікування (грошова допомога на лікування, не відшкодування оплачених медичних витрат)							
1131115	Інші періодичні виплати грошової допомоги (одноразові або періодичні виплати, або які не підпадають під викладені вище)		23 555,1					
1131120	Виплати грошової допомоги однією сумою							
1131121	Інші виплати грошової допомоги однією сумою							
1131200	Допомога в натуральній формі							
1131201	Розміщення (житло для пенсіонерів)							
1131202	Допомога в задоволенні повсякденних турбот (допомога по дому, плата за догляд)							
1131203	Інша допомога в натуральній формі (пільги, знижені ціни, тарифи)							
<b>1132000</b>	<b>Допомога соціального захисту з перевіркою на нужденність</b>							
1132100	Грошова допомога з перевіркою на нужденність							
1132110	Періодичні виплати грошової допомоги з перевіркою на нужденність							
1132111	Пенсія по старості з перевіркою на нужденність							
1132112	Передбачувана пенсія по старості з перевіркою на нужденність							
1132113	Часткова пенсія по старості з перевіркою на нужденність							
1132114	Виплата на лікування з перевіркою на нужденність							
1132115	Інші періодичні виплати грошової допомоги з перевіркою на нужденність							
1132120	Виплати грошової допомоги однією сумою з перевіркою на нужденність							
1132121	Інші виплати грошової допомоги однією сумою з перевіркою на нужденність							
1132200	Допомога в натуральній формі з перевіркою на нужденність							
1132201	Розміщення з перевіркою на нужденність							
1132202	Допомога в задоволенні повсякденних турбот з перевіркою на нужденність							
1132203	Інша допомога в натуральній формі з перевіркою на нужденність							

## 1.6 Видатки за функцією Утриманці, що пережили годувальників у 2008 році

(тис.грн.)

		Усього	1	2	3	4	5	6	7
			Державний бюджет	Соціальний захист військово-службовців	Соціальний захист осіб, які постраждали внаслідок аварії на Чорнобильській АЕС	Соціальний захист працівників державного управління	Охорона здоров'я	Місцеві бюджети	Соціальний захист сімей
<b>1140000</b>	<b>Допомога соціального захисту</b>	<b>1 711 474,0</b>	<b>19 741,7</b>	<b>147 459,4</b>	<b>20 923,9</b>	<b>10 674,5</b>		<b>3 104,5</b>	
<b>1141000</b>	<b>Допомога соціального захисту без перевірки на нужденність</b>	<b>1 711 474,0</b>	<b>19 741,7</b>	<b>147 459,4</b>	<b>20 923,9</b>	<b>10 674,5</b>		<b>3 104,5</b>	
1141100	Грошова допомога	1 711 474,0	19 741,7	147 459,4	20 923,9	10 674,5		3 104,5	
1141110	Періодичні виплати грошової допомоги	398 913,5	3 286,1		9 664,6				
1141111	Пенсія утриманців, що пережили годувальників (вдови, вдівці, сироти)	247 602,4							
1141112	Інші періодичні виплати грошової допомоги	151 311,1	3 286,1		9 664,6				
1141120	Виплати грошової допомоги однією сумою	1 312 560,5	16 455,6	147 459,4	11 259,2	10 674,5		3 104,5	
1141121	Посмертна субсидія (єдиний платіж)	1 312 560,5	16 455,6	147 459,4	11 259,2	10 674,5		3 104,5	
1141122	Інші виплати грошової допомоги однією сумою								
1141200	Допомога в натуральній формі								
1141201	Витрати на похорони								
1141202	Інша допомога в натуральній формі (товари та послуги, які надають утриманцям, знижені ціни, тарифи, вартість проїзду вдовам, вдівцям, сиротам)								
<b>1142000</b>	<b>Допомога соціального захисту з перевіркою на нужденність</b>								
1142100	Грошова допомога з перевіркою на нужденність								
1142110	Періодичні виплати грошової допомоги з перевіркою на нужденність								
1142111	Пенсія утриманців, що пережили годувальників, з перевіркою на нужденність								
1142112	Інші періодичні виплати грошової допомоги з перевіркою на нужденність								
1142120	Виплати грошової допомоги однією сумою з перевіркою на нужденність								
1142121	Посмертна субсидія з перевіркою на нужденність								
1142122	Інші виплати грошової допомоги однією сумою з перевіркою на нужденність								
1142200	Допомога в натуральній формі з перевіркою на нужденність								
1142201	Витрати на похорони з перевіркою на нужденність								
1142202	Інша допомога в натуральній формі з перевіркою на нужденність								

		8	9	10	11	12	13	14
		Компенсація житлових витрат	Соціальний захист пенсіонерів	Соціальний захист в разі тимчасової втрати працездатності	Соціальний захист в разі професійної хвороби або нещасного випадку на виробництві	Соціальний захист безробітних	Соціальні виплати роботодавців	Лікарняні каси
<b>1140000</b>	<b>Допомога соціального захисту</b>		<b>882 032,6</b>	<b>35 173,0</b>	<b>590 667,1</b>	<b>1 697,4</b>		
<b>1141000</b>	<b>Допомога соціального захисту без перевірки на нужденність</b>		<b>882 032,6</b>	<b>35 173,0</b>	<b>590 667,1</b>	<b>1 697,4</b>		
1141100	Грошова допомога		882 032,6	35 173,0	590 667,1	1 697,4		
1141110	Періодичні виплати грошової допомоги				385 962,8			
1141111	Пенсія утриманців, що пережили годувальників (вдови, вдівці, сироти)				247 602,4			
1141112	Інші періодичні виплати грошової допомоги				138 360,3			
1141120	Виплати грошової допомоги однією сумою		882 032,6	35 173,0	204 704,3	1 697,4		
1141121	Посмертна субсидія (єдиний платіж)		882 032,6	35 173,0	204 704,3	1 697,4		
1141122	Інші виплати грошової допомоги однією сумою							
1141200	Допомога в натуральній формі							
1141201	Витрати на похорони							
1141202	Інша допомога в натуральній формі (товари та послуги, які надають утриманцям, знижені ціни, тарифи, вартість проїзду вдовам, вдівцям, сиротам)							
<b>1142000</b>	<b>Допомога соціального захисту з перевіркою на нужденність</b>							
1142100	Грошова допомога з перевіркою на нужденність							
1142110	Періодичні виплати грошової допомоги з перевіркою на нужденність							
1142111	Пенсія утриманців, що пережили годувальників, з перевіркою на нужденність							
1142112	Інші періодичні виплати грошової допомоги з перевіркою на нужденність							
1142120	Виплати грошової допомоги однією сумою з перевіркою на нужденність							
1142121	Посмертна субсидія з перевіркою на нужденність							
1142122	Інші виплати грошової допомоги однією сумою з перевіркою на нужденність							
1142200	Допомога в натуральній формі з перевіркою на нужденність							
1142201	Витрати на похорони з перевіркою на нужденність							
1142202	Інша допомога в натуральній формі з перевіркою на нужденність							

### 1.7 Видатки за функцією Сім'я/діти у 2008 році

(тис.грн.)

		Усього	1	2	3	4	5	6	7
			Державний бюджет	Соціальний захист військово-службовців	Соціальний захист осіб, які постраждали внаслідок аварії на Чорнобильській АЕС	Соціальний захист працівників державного управління	Охорона здоров'я	Місцеві бюджети	Соціальний захист сімей
1150000	Допомога соціального захисту	14 445 582,3	11 717,9		31 280,0			3 411 708,2	9 662 016,2
1151000	Допомога соціального захисту без перевірки на нужденність	14 445 582,3	11 717,9		31 280,0			3 411 708,2	9 662 016,2
1151100	Грошова допомога	13 045 582,3	11 717,9		31 280,0			2 011 708,2	9 662 016,2
1151110	Періодичні виплати грошової допомоги	9 193 739,0	11 717,9		31 280,0			2 011 708,2	7 139 032,9
1151111	Допомога на підтримання доходів у випадку народження дитини	3 336 702,4							3 336 702,4
1151112	Допомога у разі декретної відпустки								
1151113	Виплата на сім'ю або дитину (витрати на утримання дитини)	3 970 557,2						168 226,7	3 802 330,5
1151114	Інші періодичні виплати грошової допомоги (виплати сім'ї дитини-інваліда)	1 886 479,5	11 717,9		31 280,0			1 843 481,5	
1151120	Виплати грошової допомоги однією сумою	3 851 843,3							2 522 983,3
1151121	Субсидія при народженні дитини	2 335 507,7							2 335 507,7
1151122	Допомога у разі декретної відпустки	1 516 335,6							187 475,6
1151123	Інші виплати грошової допомоги однією сумою								
1151200	Допомога в натуральній формі	1 400 000,0						1 400 000,0	
1151201	Денний догляд за дитиною (притулок та харчування, допомога на оплату няньки)								
1151202	Розміщення (притулок та харчування, що постійно надаються дітям та сім'ям, дитячі будинки, прийомні сім'ї)								
1151203	Допомога по дому (товари та послуги, що надаються вдома дітям)								
1151204	Інша допомога в натуральній формі (товари та послуги, центри дозвілля та відпочинку, знижені ціни, тарифи, вартість проїзду)	1 400 000,0						1 400 000,0	
1152000	Допомога соціального захисту з перевіркою на нужденність								
1152100	Грошова допомога з перевіркою на нужденність								
1152110	Періодичні виплати грошової допомоги з перевіркою на нужденність								
1152111	Допомога на підтримання доходів у випадку народження дитини з перевіркою на нужденність								
1152112	Допомога у разі декретної відпустки з перевіркою на нужденність								
1152113	Виплата на сім'ю або дитину з перевіркою на нужденність								
1152114	Інші періодичні виплати грошової допомоги з перевіркою на нужденність								
1152120	Виплати грошової допомоги однією сумою з перевіркою на нужденність								
1152121	Субсидія при народженні дитини з перевіркою на нужденність								
1152122	Допомога у разі декретної відпустки з перевіркою на нужденність								
1152123	Інші виплати грошової допомоги однією сумою з перевіркою на нужденність								
1152200	Допомога в натуральній формі з перевіркою на нужденність								
1152201	Денний догляд за дитиною з перевіркою на нужденність								
1152202	Розміщення з перевіркою на нужденність								
1152203	Допомога по дому з перевіркою на нужденність								
1152204	Інша допомога в натуральній формі з перевіркою на нужденність								

		8	9	10	11	12	13	14
		Компенсація житлових витрат	Соціальний захист пенсіонерів	Соціальний захист в разі тимчасової втрати працездатності	Соціальний захист в разі професійної хвороби або нещасного випадку на виробництві	Соціальний захист безробітних	Соціальні виплати роботодавців	Лікарняні каси
<b>1150000</b>	<b>Допомога соціального захисту</b>			<b>1328860,0</b>				
<b>1151000</b>	<b>Допомога соціального захисту без перевірки на нужденність</b>			<b>1328860,0</b>				
<i>1151100</i>	<i>Грошова допомога</i>			<i>1328860,0</i>				
1151110	Періодичні виплати грошової допомоги							
1151111	Допомога на підтримання доходів у випадку народження дитини							
1151112	Допомога у разі декретної відпустки							
1151113	Виплата на сім'ю або дитину (витрати на утримання дитини)							
1151114	Інші періодичні виплати грошової допомоги (виплати сім'ї дитини-інваліда)							
1151120	Виплати грошової допомоги однією сумою			1328860,0				
1151121	Субсидія при народженні дитини							
1151122	Допомога у разі декретної відпустки			1328860,0				
1151123	Інші виплати грошової допомоги однією сумою							
<i>1151200</i>	<i>Допомога в натуральній формі</i>							
1151201	Денний догляд за дитиною (притулок та харчування, допомога на оплату няньки)							
1151202	Розміщення (притулок та харчування, що постійно надаються дітям та сім'ям, дитячі будинки, прийомні сім'ї)							
1151203	Допомога по дому (товари та послуги, що надаються вдома дітям)							
1151204	Інша допомога в натуральній формі (товари та послуги, центри дозвілля та відпочинку, знижені ціни, тарифи, вартість проїзду)							
<b>1152000</b>	<b>Допомога соціального захисту з перевіркою на нужденність</b>							
<i>1152100</i>	<i>Грошова допомога з перевіркою на нужденність</i>							
1152110	Періодичні виплати грошової допомоги з перевіркою на нужденність							
1152111	Допомога на підтримання доходів у випадку народження дитини з перевіркою на нужденність							
1152112	Допомога у разі декретної відпустки з перевіркою на нужденність							
1152113	Виплата на сім'ю або дитину з перевіркою на нужденність							
1152114	Інші періодичні виплати грошової допомоги з перевіркою на нужденність							
1152120	Виплати грошової допомоги однією сумою з перевіркою на нужденність							
1152121	Субсидія при народженні дитини з перевіркою на нужденність							
1152122	Допомога у разі декретної відпустки з перевіркою на нужденність							
1152123	Інші виплати грошової допомоги однією сумою з перевіркою на нужденність							
<i>1152200</i>	<i>Допомога в натуральній формі з перевіркою на нужденність</i>							
1152201	Денний догляд за дитиною з перевіркою на нужденність							
1152202	Розміщення з перевіркою на нужденність							
1152203	Допомога по дому з перевіркою на нужденність							
1152204	Інша допомога в натуральній формі з перевіркою на нужденність							

## 1.8 Видатки за функцією Безробіття у 2008 році

(тис.грн.)

		Усього	1	2	3	4	5	6	7
			Державний бюджет	Соціальний захист військово-службовців	Соціальний захист осіб, які постраждали внаслідок аварії на Чорнобильській АЕС	Соціальний захист працівників державного управління	Охорона здоров'я	Місцеві бюджети	Соціальний захист сімей
<b>1160000</b>	<b>Допомога соціального захисту</b>	<b>3 510 364,2</b>							
<b>1161000</b>	<b>Допомога соціального захисту без перевірки на нужденність</b>	<b>3 510 364,2</b>							
1161100	Грошова допомога	2 535 053,6							
1161110	Періодичні виплати грошової допомоги	2 352 076,4							
1161111	Повна допомога у разі безробіття (допомога по безробіттю)	2 254 319,8							
1161112	Часткова допомога у разі безробіття (допомога при скороченому робочому дні при занепаді підприємства)								
1161113	Допомога у разі передчасного виходу на пенсію з причин стану ринку робочої сили (виплачується до досягнення законного пенсійного віку)								
1161114	Утримання під час професійного навчання (виплати на навчання безробітним)	97 756,6							
1161115	Інші періодичні виплати грошової допомоги								
1161120	Виплати грошової допомоги однією сумою	182 977,2							
1161121	Утримання під час професійного навчання (виплати на навчання)								
1161122	Компенсація у випадку скорочення штатів (грошові виплати при звільненні/скороченні з вини роботодавця)								
1161123	Інші виплати грошової допомоги однією сумою	182 977,2							
1161200	Допомога в натуральній формі	975 310,6							
1161201	Можливість пересування і переселення (виплати щоб заохотити безробітних до переміщення в іншу місцевість)								
1161202	Професійне навчання (виплати на навчання закладам, що навчають безробітних)	230 772,9							
1161203	Послуги з працевлаштування і допомога в пошуках роботи (послуги інформування і консультації з профдіяльності)	744 537,7							
1161204	Інша допомога в натуральній формі (забезпечення житлом, харчуванням, одягом, знижен ціни, тарифи, вартість проїзду)								
<b>1162000</b>	<b>Допомога соціального захисту з перевіркою на нужденність</b>								
1162100	Грошова допомога з перевіркою на нужденність								
1162110	Періодичні виплати грошової допомоги з перевіркою на нужденність								
1162111	Повна допомога у разі безробіття з перевіркою на нужденність								
1162112	Часткова допомога у разі безробіття з перевіркою на нужденність								
1162113	Допомога у разі передчасного виходу на пенсію з причин стану ринку робочої сили з перевіркою на нужденність								
1162114	Утримання під час професійного навчання з перевіркою на нужденність								
1162115	Інші періодичні виплати грошової допомоги з перевіркою на нужденність								
1162120	Виплати грошової допомоги однією сумою з перевіркою на нужденність								
1162121	Утримання під час професійного навчання з перевіркою на нужденність								
1162122	Компенсація у випадку скорочення штатів з перевіркою на нужденність								
1162123	Інші виплати грошової допомоги однією сумою з перевіркою на нужденність								
1162200	Допомога в натуральній формі з перевіркою на нужденність								
1162201	Можливість пересування і переселення з перевіркою на нужденність								
1162202	Професійне навчання з перевіркою на нужденність								
1162203	Послуги з працевлаштування і допомога в пошуках роботи з перевіркою на нужденність								
1162204	Інша допомога в натуральній формі з перевіркою на нужденність								



		8	9	10	11	12	13	14
		Компенсація житлових витрат	Соціальний захист пенсіонерів	Соціальний захист в разі тимчасової втрати працездатності	Соціальний захист в разі професійної хвороби або нещасного випадку на виробництві	Соціальний захист безробітних	Соціальні виплати роботодавців	Лікарняні каси
<b>1160000</b>	<b>Допомога соціального захисту</b>					<b>3510364,2</b>		
<b>1161000</b>	<b>Допомога соціального захисту без перевірки на нужденність</b>					<b>3510364,2</b>		
1161100	Грошова допомога					2535053,6		
1161110	Періодичні виплати грошової допомоги					2352076,4		
1161111	Повна допомога у разі безробіття (допомога по безробіттю)					2254319,8		
1161112	Часткова допомога у разі безробіття (допомога при скороченому робочому дні при занепаді підприємства)							
1161113	Допомога у разі передчасного виходу на пенсію з причин стану ринку робочої сили (виплачується до досягнення законного пенсійного віку)							
1161114	Утримання під час професійного навчання (виплати на навчання безробітним)					97756,6		
1161115	Інші періодичні виплати грошової допомоги							
1161120	Виплати грошової допомоги однією сумою					182977,2		
1161121	Утримання під час професійного навчання (виплати на навчання)							
1161122	Компенсація у випадку скорочення штатів (грошові виплати при звільненні/скороченні з вини роботодавця)							
1161123	Інші виплати грошової допомоги однією сумою					182977,2		
1161200	Допомога в натуральній формі					975310,6		
1161201	Можливість пересування і переселення (виплати щоб заохотити безробітних до переміщення в іншу місцевість)							
1161202	Професійне навчання (виплати на навчання закладам, що навчають безробітних)					230772,9		
1161203	Послуги з працевлаштування і допомога в пошуках роботи (послуги інформування і консультації з профдіяльності)					744537,7		
1161204	Інша допомога в натуральній формі (забезпечення житлом, харчуванням, одягом, знижен ціни, тарифи, вартість проїзду)							
<b>1162000</b>	<b>Допомога соціального захисту з перевіркою на нужденність</b>							
1162100	Грошова допомога з перевіркою на нужденність							
1162110	Періодичні виплати грошової допомоги з перевіркою на нужденність							
1162111	Повна допомога у разі безробіття з перевіркою на нужденність							
1162112	Часткова допомога у разі безробіття з перевіркою на нужденність							
1162113	Допомога у разі передчасного виходу на пенсію з причин стану ринку робочої сили з перевіркою на нужденність							
1162114	Утримання під час професійного навчання з перевіркою на нужденність							
1162115	Інші періодичні виплати грошової допомоги з перевіркою на нужденність							
1162120	Виплати грошової допомоги однією сумою з перевіркою на нужденність							
1162121	Утримання під час професійного навчання з перевіркою на нужденність							
1162122	Компенсація у випадку скорочення штатів з перевіркою на нужденність							
1162123	Інші виплати грошової допомоги однією сумою з перевіркою на нужденність							
1162200	Допомога в натуральній формі з перевіркою на нужденність							
1162201	Можливість пересування і переселення з перевіркою на нужденність							
1162202	Професійне навчання з перевіркою на нужденність							
1162203	Послуги з працевлаштування і допомога в пошуках роботи з перевіркою на нужденність							
1162204	Інша допомога в натуральній формі з перевіркою на нужденність							

## 1.9 Видатки за функцією Житло у 2008 році

(тис.грн.)

		Усього	1	2	3	4	5	6	7
			Державний бюджет	Соціальний захист військово-службовців	Соціальний захист осіб, які постраждали внаслідок аварії на Чорнобильській АЕС	Соціальний захист працівників державного управління	Охорона здоров'я	Місцеві бюджети	Соціальний захист сімей
<b>1170000</b>	<b>Допомога соціального захисту</b>	<b>4200000,0</b>							
<b>1171000</b>	<b>Допомога соціального захисту з перевіркою на нужденність</b>	<b>4200000,0</b>							
<b>1172200</b>	<b>Допомога в натуральній формі з перевіркою на нужденність</b>	<b>4200000,0</b>							
1172210	Допомога на сплату орендної плати з перевіркою на нужденність	3600000,0							
1172211	Соціальне житло з перевіркою на нужденність								
1172212	Інша допомога на сплату орендної плати з перевіркою на нужденність	3600000,0							
1172220	Допомога власникам, які є жильцями з перевіркою на нужденність	600000,0							

Продовження табл. 1.9

		8	9	10	11	12	13	14
		Компенсація житлових витрат	Соціальний захист пенсіонерів	Соціальний захист в разі тимчасової втрати працездатності	Соціальний захист в разі професійної хвороби або нещасного випадку на виробництві	Соціальний захист безробітних	Соціальні виплати роботодавців	Лікарняні каси
<b>1170000</b>	<b>Допомога соціального захисту</b>	<b>4200000,0</b>						
<b>1171000</b>	<b>Допомога соціального захисту з перевіркою на нужденність</b>	<b>4200000,0</b>						
<b>1172200</b>	<b>Допомога в натуральній формі з перевіркою на нужденність</b>	<b>4200000,0</b>						
1172210	Допомога на сплату орендної плати з перевіркою на нужденність	3600000,0						
1172211	Соціальне житло з перевіркою на нужденність							
1172212	Інша допомога на сплату орендної плати з перевіркою на нужденність	3600000,0						
1172220	Допомога власникам, які є жильцями з перевіркою на нужденність	600000,0						

### 1.10 Видатки за функцією Соціальна ізоляція у 2008 році

(тис.грн.)

		Усього	1	2	3	4	5	6	7
			Державний бюджет	Соціальний захист військово-службовців	Соціальний захист осіб, які постраждали внаслідок аварії на Чорнобильській АЕС	Соціальний захист працівників державного управління	Охорона здоров'я	Місцеві бюджети	Соціальний захист сімей
1180000	Допомога соціального захисту	1 007 191,9						1 007 191,9	
1181000	Допомога соціального захисту без перевірки на нужденність								
1181100	Грошова допомога								
1181110	Періодичні виплати грошової допомоги								
1181111	Допомога по доходу								
1181112	Інші періодичні виплати грошової допомоги (допомога у подоланні бідності)								
1181120	Виплати грошової допомоги однією сумою								
1181121	Інші виплати грошової допомоги однією сумою								
1181200	Допомога в натуральній формі								
1181201	Розміщення (притулок і харчування, в прийомних пунктах, притулках)								
1181202	Реабілітація осіб, що зловживають алкоголем або наркотиками (в спеціальних закладах)								
1181203	Інша допомога в натуральній формі								
1182000	Допомога соціального захисту з перевіркою на нужденність	1 007 191,9						1 007 191,9	
1182100	Грошова допомога з перевіркою на нужденність	1 007 191,9						1 007 191,9	
1182110	Періодичні виплати грошової допомоги з перевіркою на нужденність	1 007 191,9						1 007 191,9	
1182111	Допомога по доходу з перевіркою на нужденність	1 007 191,9						1 007 191,9	
1182112	Інші періодичні виплати грошової допомоги з перевіркою на нужденність								
1182120	Виплати грошової допомоги однією сумою з перевіркою на нужденність								
1182121	Інші виплати грошової допомоги однією сумою з перевіркою на нужденність								
1182200	Допомога в натуральній формі з перевіркою на нужденність								
1182201	Розміщення з перевіркою на нужденність								
1182202	Реабілітація осіб, що зловживають алкоголем або наркотиками, з перевіркою на нужденність								
1182203	Інша допомога в натуральній формі з перевіркою на нужденність								

		8	9	10	11	12	13	14
		Компенсація житлових витрат	Соціальний захист пенсіонерів	Соціальний захист в разі тимчасової втрати працездатності	Соціальний захист в разі професійної хвороби або нещасного випадку на виробництві	Соціальний захист безробітних	Соціальні виплати роботодавців	Лікарняні каси
<b>1180000</b>	<b>Допомога соціального захисту</b>							
<b>1181000</b>	<b>Допомога соціального захисту без перевірки на нужденність</b>							
1181100	Грошова допомога							
1181110	Періодичні виплати грошової допомоги							
1181111	Допомога по доходу							
1181112	Інші періодичні виплати грошової допомоги (допомога у подоланні бідності)							
1181120	Виплати грошової допомоги однією сумою							
1181121	Інші виплати грошової допомоги однією сумою							
1181200	Допомога в натуральній формі							
1181201	Розміщення (притулок і харчування, в прийомних пунктах, притулках)							
1181202	Реабілітація осіб, що зловживають алкоголем або наркотиками (в спеціальних закладах)							
1181203	Інша допомога в натуральній формі							
<b>1182000</b>	<b>Допомога соціального захисту з перевіркою на нужденність</b>							
1182100	Грошова допомога з перевіркою на нужденність							
1182110	Періодичні виплати грошової допомоги з перевіркою на нужденність							
1182111	Допомога по доходу з перевіркою на нужденність							
1182112	Інші періодичні виплати грошової допомоги з перевіркою на нужденність							
1182120	Виплати грошової допомоги однією сумою з перевіркою на нужденність							
1182121	Інші виплати грошової допомоги однією сумою з перевіркою на нужденність							
1182200	Допомога в натуральній формі з перевіркою на нужденність							
1182201	Розміщення з перевіркою на нужденність							
1182202	Реабілітація осіб, що зловживають алкоголем або наркотиками, з перевіркою на нужденність							
1182203	Інша допомога в натуральній формі з перевіркою на нужденність							

Аналітичні таблиці НРСЗ,  
Україна 2009 рік

# 1.1 Надходження за схемами соціального захисту у 2009 році<sup>1</sup>

(тис.грн.)

НАДХОДЖЕННЯ		Усього	1	2	3	4	5	6	7
			Державний бюджет	Соціальний захист військово-службовців	Соціальний захист осіб, які постраждали внаслідок аварії на Чорнобильській АЕС	Соціальний захист працівників державного управління	Охорона здоров'я	Місцеві бюджети	Соціальний захист сімей
<b>2000000</b>	<b>Усього надходжень</b>	<b>207 184 474,7</b>	<b>16 367 758,3</b>	<b>11 988 787,4</b>	<b>3 865 081,8</b>	<b>3 038 008,1</b>	<b>30 618 096,9</b>	<b>5 162 334,5</b>	<b>13 407 904,6</b>
<b>2100000</b>	<b>Соціальні внески</b>	<b>132 892 256,0</b>	<b>203 179,2</b>	<b>11 988 787,4</b>		<b>3 038 008,1</b>			
2110000	Соціальні внески роботодавцями	122 425 559,3	203 179,2	11 988 787,4		3 038 008,1			
2110100	Фактичні соціальні внески роботодавцями	107 398 763,8	203 179,2						
2110101	Сектор походження: Фінансові та нефінансові корпорації	98 102 361,5	203 179,2						
2110102	Сектор походження: Центральні органи державного управління								
2110103	Сектор походження: Центральні органи державного управління і регіональні та місцеві органи державного управління								
2110104	Сектор походження: Фонди соціального страхування								
2110105	Сектор походження: Домогосподарства								
2110106	Сектор походження: Некомерційні установи, що обслуговують домогосподарства								
2110107	Сектор походження: Інший світ	31 277,0							
2110200	Приписані соціальні внески	15 026 795,5		11 988 787,4		3 038 008,1			
2110201	Сектор походження: Фінансові та нефінансові корпорації								
2110202	Сектор походження: Центральні органи державного управління								
2110203	Сектор походження: Центральні органи державного управління і регіональні та місцеві органи державного управління								
2110204	Сектор походження: Фонди соціального страхування								
2110205	Сектор походження: Домогосподарства								
2110206	Сектор походження: Некомерційні установи, що обслуговують домогосподарства								
2110207	Сектор походження: Інший світ								
2120000	Соціальні внески соціально захищеними громадянами	10 466 696,7							
2121000	Працівники	8 280 526,3							
2121005	Сектор походження: Домогосподарства	8 280 526,3							
2121007	Сектор походження: Інший світ								
2122000	Працюючі не по найму	2 137 258,8							
2122005	Сектор походження: Домогосподарства	2 137 258,8							
2122007	Сектор походження: Інший світ								
2123000	Пенсіонери та інші	48 911,5							
2123005	Сектор походження: Домогосподарства	48 911,5							
2123007	Сектор походження: Інший світ								

<sup>1</sup>У цій та наступних таблицях підсумок може не відповідати сумі даних складових за рахунок округлення.

НАДХОДЖЕННЯ		Усього	1	2	3	4	5	6	7
			Державний бюджет	Соціальний захист військово-службовців	Соціальний захист осіб, які постраждали внаслідок аварії на Чорнобильській АЕС	Соціальний захист працівників державного управління	Охорона здоров'я	Місцеві бюджети	Соціальний захист сімей
2200000	Внески центрального уряду	74 046 214,1	16 164 579,2		3 865 081,8		30 618 096,9	5 162 334,5	13 407 904,6
2210000	Цільові податки								
2210002	Сектор походження: Центральні органи державного управління								
2210003	Сектор походження: Центральні органи державного управління і регіональні та місцеві органи державного управління								
2210004	Сектор походження: Фонди соціального страхування								
2220000	Загальні надходження	74 046 214,1	16 164 579,2		3 865 081,8		30 618 096,9	5 162 334,5	13 407 904,6
2220002	Сектор походження: Центральний уряд	46 475 609,5	16 164 579,2		3 865 081,8		4 391 852,4	3 817 974,5	13 407 904,6
2220003	Сектор походження: Державний уряд і місцеві адміністрації	27 570 604,6					26 226 244,6	1 344 360,0	
2220004	Сектор походження: Фонди соціального страхування								
2300000	Перерахування з інших схем								
2310000	Соціальні внески, переміщені з інших схем								
2310005	Сектор походження: Домогосподарства								
2310007	Сектор походження: Інший світ								
2320000	Інші перерахування з інших вітчизняних схем								
2400000	Інші надходження	246 004,6							
2410000	Доходи від майна	89 433,1							
2410001	Сектор походження: Фінансові та нефінансові корпорації	89 433,1							
2410002	Сектор походження: Центральні органи державного управління								
2410003	Сектор походження: Центральні органи державного управління і регіональні та місцеві органи державного управління								
2410004	Сектор походження: Фонди соціального страхування								
2410005	Сектор походження: Домогосподарства								
2410006	Сектор походження: Некомерційні установи, що обслуговують домогосподарства								
2410007	Сектор походження: Інший світ								
2420000	Інші	156 571,6							
2420001	Сектор походження: Фінансові та нефінансові корпорації	147 763,9							
2420002	Сектор походження: Центральні органи державного управління								
2420003	Сектор походження: Центральні органи державного управління і регіональні та місцеві органи державного управління								
2420004	Сектор походження: Фонди соціального страхування								
2420005	Сектор походження: Домогосподарства								
2420006	Сектор походження: Некомерційні установи, що обслуговують домогосподарства								
2420007	Сектор походження: Інший світ	8 807,6							

НАДХОДЖЕННЯ		8	9	10	11	12	13	14
		Компенсація житлових витрат	Соціальний захист пенсіонерів	Соціальний захист в разі тимчасової втрати працездатності	Соціальний захист в разі професійної хвороби або нещасного випадку на виробництві	Соціальний захист безробітних	Соціальні виплати роботодавців	Лікарняні каси
<b>2000000</b>	<b>Усього надходжень</b>	<b>4 827 779,5</b>	<b>99 821 152,9</b>	<b>6 812 463,0</b>	<b>3 158 801,6</b>	<b>5 804 385,0</b>	<b>2 234 154,5</b>	<b>77 766,5</b>
<b>2100000</b>	<b>Соціальні внески</b>		<b>99 696 277,3</b>	<b>6 754 285,0</b>	<b>3 140 649,8</b>	<b>5 759 148,2</b>	<b>2 234 154,5</b>	<b>77 766,5</b>
2110000	Соціальні внески роботодавцями		91 585 585,6	6 124 586,0	3 140 539,3	4 110 719,2	2 234 154,5	
2110100	Фактичні соціальні внески роботодавцями		91 585 585,6	6 124 586,0	3 140 539,3	4 110 719,2	2 234 154,5	
2110101	Сектор походження: Фінансові та нефінансові корпорації		91 554 308,6			4 110 719,2	2 234 154,5	
2110102	Сектор походження: Центральні органи державного управління							
2110103	Сектор походження: Центральні органи державного управління і регіональні та місцеві органи державного управління							
2110104	Сектор походження: Фонди соціального страхування							
2110105	Сектор походження: Домогосподарства							
2110106	Сектор походження: Некомерційні установи, що обслуговують домогосподарства							
2110107	Сектор походження: Інший світ		31 277,0					
2110200	Приписані соціальні внески							
2110201	Сектор походження: Фінансові та нефінансові корпорації							
2110202	Сектор походження: Центральні органи державного управління							
2110203	Сектор походження: Центральні органи державного управління і регіональні та місцеві органи державного управління							
2110204	Сектор походження: Фонди соціального страхування							
2110205	Сектор походження: Домогосподарства							
2110206	Сектор походження: Некомерційні установи, що обслуговують домогосподарства							
2110207	Сектор походження: Інший світ							
2120000	Соціальні внески соціально захищеними громадянами		8 110 691,7	629 699,0	110,5	1 648 429,0		77 766,5
2121000	Працівники		6 376 634,9	177 925,0		1 648 200,0		77 766,5
2121005	Сектор походження: Домогосподарства		6 376 634,9	177 925,0		1 648 200,0		77 766,5
2121007	Сектор походження: Інший світ							
2122000	Працюючі не по найму		1 685 145,3	451 774,0	110,5	229,0		
2122005	Сектор походження: Домогосподарства		1 685 145,3	451 774,0	110,5	229,0		
2122007	Сектор походження: Інший світ							
2123000	Пенсіонери та інші		48 911,5					
2123005	Сектор походження: Домогосподарства		48 911,5					
2123007	Сектор походження: Інший світ							



НАДХОДЖЕННЯ		8	9	10	11	12	13	14
		Компенсація житлових витрат	Соціальний захист пенсіонерів	Соціальний захист в разі тимчасової втрати працездатності	Соціальний захист в разі професійної хвороби або нещасного випадку на виробництві	Соціальний захист безробітних	Соціальні виплати роботодавців	Лікарняні каси
2200000	Внески центрального уряду	4 827 779,5				437,5		
2210000	Цільові податки							
2210002	Сектор походження: Центральні органи державного управління							
2210003	Сектор походження: Центральні органи державного управління і регіональні та місцеві органи державного управління							
2210004	Сектор походження: Фонди соціального страхування							
2220000	Загальні надходження	4 827 779,5				437,5		
2220002	Сектор походження: Центральний уряд	4 827 779,5				437,5		
2220003	Сектор походження: Державний уряд і місцеві адміністрації							
2220004	Сектор походження: Фонди соціального страхування							
2300000	Перерахування з інших схем							
2310000	Соціальні внески, переміщені з інших схем							
2310005	Сектор походження: Домогосподарства							
2310007	Сектор походження: Інший світ							
2320000	Інші перерахування з інших вітчизняних схем							
2400000	Інші надходження		124 875,6	58 178,0	18 151,7	44 799,3		
2410000	Доходи від майна		89 433,1					
2410001	Сектор походження: Фінансові та нефінансові корпорації		89 433,1					
2410002	Сектор походження: Центральні органи державного управління							
2410003	Сектор походження: Центральні органи державного управління і регіональні та місцеві органи державного управління							
2410004	Сектор походження: Фонди соціального страхування							
2410005	Сектор походження: Домогосподарства							
2410006	Сектор походження: Некомерційні установи, що обслуговують домогосподарства							
2410007	Сектор походження: Інший світ							
2420000	Інші		35 442,5	58 178,0	18 151,7	44 799,3		
2420001	Сектор походження: Фінансові та нефінансові корпорації		34 442,5	58 178,0	10 344,1	44 799,3		
2420002	Сектор походження: Центральні органи державного управління							
2420003	Сектор походження: Центральні органи державного управління і регіональні та місцеві органи державного управління							
2420004	Сектор походження: Фонди соціального страхування							
2420005	Сектор походження: Домогосподарства							
2420006	Сектор походження: Некомерційні установи, що обслуговують домогосподарства							
2420007	Сектор походження: Інший світ		1 000,0					

## 1.2 Видатки за схемами соціального захисту у 2009 році

(тис.грн.)

ВИДАТКИ		Усього	1	2	3	4	5	6	7	8
			Державний бюджет	Соціальний захист військово-службовців	Соціальний захист осіб, які постраждали внаслідок аварії на Чорнобильській АЕС	Соціальний захист працівників державного управління	Охорона здоров'я	Місцеві бюджети	Соціальний захист сімей	Компенсація житлових витрат
<b>1000000</b>	<b>Усього видатків</b>	<b>240 189 829,1</b>	<b>15 741 847,8</b>	<b>11 988 787,4</b>	<b>3 865 081,8</b>	<b>3 038 008,1</b>	<b>30 618 096,9</b>	<b>5 162 334,5</b>	<b>13 407 904,6</b>	<b>4 827 779,5</b>
<i>1100000</i>	<i>Допомога соціального захисту</i>	<i>235 289 386,9</i>	<i>15 646 444,6</i>	<i>11 972 504,7</i>	<i>3 846 498,0</i>	<i>3 032 277,0</i>	<i>30 618 096,9</i>	<i>5 158 142,4</i>	<i>13 368 431,2</i>	<i>4 827 779,5</i>
<i>1101000</i>	<i>Допомога соціального захисту без перевірки на нужденність</i>	<i>229 756 206,5</i>	<i>15 646 444,6</i>	<i>11 972 504,7</i>	<i>3 846 498,0</i>	<i>3 032 277,0</i>	<i>30 618 096,9</i>	<i>4 452 741,6</i>	<i>13 368 431,2</i>	
1101100	Грошова допомога без перевірки на нужденність	196 103 314,7	15 026 862,0	11 972 504,7	3 846 498,0	3 032 277,0		3 108 381,6	13 368 431,2	
1101110	Періодичні виплати грошової допомоги без перевірки на нужденність	190 351 657,7	14 999 411,8	11 753 717,6	3 834 734,8	3 019 611,7		3 105 077,8	10 576 579,0	
1101120	Виплати грошової допомоги однією сумою без перевірки на нужденність	5 751 657,0	27 450,2	218 787,1	11 763,2	12 665,3		3 303,8	2 791 852,2	
1101200	Допомога в натуральній формі без перевірки на нужденність	33 652 891,9	619 582,6				30 618 096,9	1 344 360,0		
<i>1102000</i>	<i>Допомога соціального захисту з перевіркою на нужденність</i>	<i>5 533 180,3</i>						<i>705 400,8</i>		<i>4 827 779,5</i>
1102100	Грошова допомога з перевіркою на нужденність	705 400,8						705 400,8		
1102110	Періодичні виплати грошової допомоги з перевіркою на нужденність	705 400,8						705 400,8		
1102120	Виплати грошової допомоги однією сумою з перевіркою на нужденність									
1102200	Допомога в натуральній формі з перевіркою на нужденність	4 827 779,5								4 827 779,5
<b>1200000</b>	<b>Адміністративні затрати</b>	<b>3 679 229,1</b>								
<b>1300000</b>	<b>Перерахування в інші схеми</b>									
<i>1310000</i>	<i>Соціальні внески, переміщені в інші схеми</i>									
1310001	Переміщені соціальні внески, сплачені на допомогу у зв'язку з захворюванням/медичним обслуговуванням									
1310002	Переміщені соціальні внески, сплачені на допомогу у зв'язку з інвалідністю									
1310003	Переміщені соціальні внески, сплачені на допомогу у зв'язку з похилим віком									
1310004	Переміщені соціальні внески, сплачені на допомогу утриманням, що пережили годинальників									
1310005	Переміщені соціальні внески, сплачені на допомогу сім'ям/дітям									
1310006	Переміщені соціальні внески, сплачені на допомогу у зв'язку з безробіттям									
1310007	Переміщені соціальні внески, сплачені на житлову допомогу									
1310008	Переміщені соціальні внески, сплачені на допомогу у зв'язку з соціальною ізоляцією допомога, не віднесена до інших категорій									
<i>1320000</i>	<i>Інші перерахування в інші вітчизняні схеми</i>									
<b>1400000</b>	<b>Інші видатки</b>	<b>1 221 213,2</b>	<b>95 403,2</b>	<b>16 282,7</b>	<b>18 583,9</b>	<b>5 731,1</b>		<b>4 192,1</b>	<b>39 473,4</b>	
<i>1410000</i>	<i>Доходи від майна</i>									
<i>1420000</i>	<i>Інші</i>	<i>1 221 213,2</i>	<i>95 403,2</i>	<i>16 282,7</i>	<i>18 583,9</i>	<i>5 731,1</i>		<i>4 192,1</i>	<i>39 473,4</i>	

ВИДАТКИ		9	10	11	12	13	14
		Соціальний захист пенсіонерів	Соціальний захист в разі тимчасової втрати працездатності	Соціальний захист в разі професійної хвороби або нещасного випадку на виробництві	Соціальний захист безробітних	Соціальні виплати роботодавців	Лікарняні каси
<b>1000000</b>	<b>Усього видатків</b>	<b>132 068 735,8</b>	<b>7 483 441,0</b>	<b>3 792 643,2</b>	<b>5 883 247,5</b>	<b>2 234 154,5</b>	<b>77 766,5</b>
<b>1100000</b>	<b>Допомога соціального захисту</b>	<b>129 215 500,4</b>	<b>6 993 313,0</b>	<b>3 438 808,8</b>	<b>4 859 669,4</b>	<b>2 234 154,5</b>	<b>77 766,5</b>
1101000	Допомога соціального захисту без перевірки на нужденність	129 215 500,4	6 993 313,0	3 438 808,8	4 859 669,4	2 234 154,5	77 766,5
1101100	Грошова допомога без перевірки на нужденність	129 215 500,4	6 993 313,0	3 252 759,8	4 052 632,5	2 234 154,5	
1101110	Періодичні виплати грошової допомоги без перевірки на нужденність	128 245 905,0	5 883 591,0	2 649 366,3	4 049 508,1	2 234 154,5	
1101120	Виплати грошової допомоги однією сумою без перевірки на нужденність	969 595,4	1 109 722,0	603 393,5	3 124,4		
1101200	Допомога в натуральній формі без перевірки на нужденність			186 049,0	807 036,9		77 766,5
1102000	Допомога соціального захисту з перевіркою на нужденність						
1102100	Грошова допомога з перевіркою на нужденність						
1102110	Періодичні виплати грошової допомоги з перевіркою на нужденність						
1102120	Виплати грошової допомоги однією сумою з перевіркою на нужденність						
1102200	Допомога в натуральній формі з перевіркою на нужденність						
<b>1200000</b>	<b>Адміністративні затрати</b>	<b>2 019 685,9</b>	<b>411 744,0</b>	<b>313 213,2</b>	<b>934 586,0</b>		
<b>1300000</b>	<b>Перерахування в інші схеми</b>						
1310000	Соціальні внески, переміщені в інші схеми						
1310001	Переміщені соціальні внески, сплачені на допомогу у зв'язку з захворюванням/медичним обслуговуванням						
1310002	Переміщені соціальні внески, сплачені на допомогу у зв'язку з інвалідністю						
1310003	Переміщені соціальні внески, сплачені на допомогу у зв'язку з похилим віком						
1310004	Переміщені соціальні внески, сплачені на допомогу утриманням, що пережили годувальників						
1310005	Переміщені соціальні внески, сплачені на допомогу сім'ям/дітям						
1310006	Переміщені соціальні внески, сплачені на допомогу у зв'язку з безробіттям						
1310007	Переміщені соціальні внески, сплачені на житлову допомогу						
1310008	Переміщені соціальні внески, сплачені на допомогу у зв'язку з соціальною ізоляцією допомога, не віднесена до інших категорій						
1320000	Інші перерахування в інші вітчизняні схеми						
<b>1400000</b>	<b>Інші видатки</b>	<b>833 549,5</b>	<b>78 384,0</b>	<b>40 621,2</b>	<b>88 992,0</b>		
1410000	Доходи від майна						
1420000	Інші	833 549,5	78 384,0	40 621,2	88 992,0		

### 1.3 Видатки за функцією Захворювання/медичне обслуговування у 2009 році

(тис.грн.)

		Усього	1	2	3	4	5	6	7
			Державний бюджет	Соціальний захист військово- службовців	Соціальний захист осіб, які постраждали внаслідок аварії на Чорнобильській АЕС	Соціальний захист працівників державного управління	Охорона здоров'я	Місцеві бюджети	Соціальний захист сімей
1110000	Допомога соціального захисту	41 279 878,6	97 460,9				30 618 096,9		
1111000	Допомога соціального захисту без перевірки на нужденність	41 279 878,6	97 460,9				30 618 096,9		
1111100	Грошова допомога	8 469 256,3							
1111110	Періодичні виплати грошової допомоги	8 037 651,8							
1111111	Оплачені лікарняні	8 037 651,8							
1111112	Інші періодичні виплати грошової допомоги								
1111120	Виплати грошової допомоги однією сумою	431 604,5							
1111121	Допомога в разі стійкої втрати професійної працездатності	431 604,5							
1111200	Допомога в натуральній формі	32 810 622,3	97 460,9				30 618 096,9		
1111210	Стационарне лікування (перебування в лікарні, клінічному санаторії)	22 164 022,8	97 460,9				20 439 313,1		
1111211	Безпосереднє забезпечення	22 132 404,7	97 460,9				20 439 313,1		
1111212	Відшкодування	31 618,1							
1111220	Амбулаторне лікування (надається вдома, будинки престарілих)	9 480 470,0					9 357 395,4		
1111221	Безпосереднє забезпечення фармацевтичною продукцією	417 347,8					302 024,7		
1111222	Інше безпосереднє забезпечення	9 063 122,2					9 055 370,7		
1111223	Відшкодування за фармацевтичну продукцію								
1111224	Інші відшкодування								
1111230	Інша допомога в натуральній формі (допомога по дому, транспортні засоби)	1 166 129,4					821 388,4		
1112000	Допомога соціального захисту з перевіркою на нужденність								
1112100	Грошова допомога з перевіркою на нужденність								
1112110	Періодичні виплати грошової допомоги з перевіркою на нужденність								
1112111	Оплачені лікарняні з перевіркою на нужденність								
1112112	Інші періодичні виплати грошової допомоги з перевіркою на нужденність								
1112120	Виплати грошової допомоги однією сумою з перевіркою на нужденність								
1112121	Інші виплати грошової допомоги однією сумою з перевіркою на нужденність								
1112200	Допомога в натуральній формі з перевіркою на нужденність								
1112210	Стационарне лікування з перевіркою на нужденність								
1112211	Безпосереднє забезпечення з перевіркою на нужденність								
1112212	Відшкодування з перевіркою на нужденність								
1112220	Амбулаторне лікування з перевіркою на нужденність								
1112221	Безпосереднє забезпечення фармацевтичною продукцією з перевіркою на нужденність								
1112222	Інше безпосереднє забезпечення з перевіркою на нужденність								
1112223	Відшкодування за фармацевтичну продукцію з перевіркою на нужденність								
1112224	Інші відшкодування з перевіркою на нужденність								
1112230	Інша допомога в натуральній формі з перевіркою на нужденність								

		8	9	10	11	12	13	14
		Компенсація житлових витрат	Соціальний захист пенсіонерів	Соціальний захист в разі тимчасової втрати працездатності	Соціальний захист в разі професійної хвороби або нещасного випадку на виробництві	Соціальний захист безробітних	Соціальні виплати роботодавців	Лікарняні каси
<b>1110000</b>	<b>Допомога соціального захисту</b>			<b>5 471 464,0</b>	<b>2 780 935,8</b>		<b>2 234 154,5</b>	<b>77 766,5</b>
<b>1111000</b>	<b>Допомога соціального захисту без перевірки на нужденність</b>			<b>5 471 464,0</b>	<b>2 780 935,8</b>		<b>2 234 154,5</b>	<b>77 766,5</b>
1111100	Грошова допомога			3 610 599,0	2 624 502,8		2 234 154,5	
1111110	Періодичні виплати грошової допомоги			3 610 599,0	2 192 898,3		2 234 154,5	
1111111	Оплачені лікарняні			3 610 599,0	2 192 898,3		2 234 154,5	
1111112	Інші періодичні виплати грошової допомоги							
1111120	Виплати грошової допомоги однією сумою				431 604,5			
1111121	Допомога в разі стійкої втрати професійної працездатності				431 604,5			
1111200	Допомога в натуральній формі			1 860 865,0	156 433,0			77 766,5
1111210	Стационарне лікування (перебування в лікарні, клінічному санаторії)			1 516 124,0	111 124,8			
1111211	Безпосереднє забезпечення			1 516 124,0	79 506,7			
1111212	Відшкодування				31 618,1			
1111220	Амбулаторне лікування (надається вдома, будинки престарілих)				45 308,2			77 766,5
1111221	Безпосереднє забезпечення фармацевтичною продукцією				37 556,7			77 766,5
1111222	Інше безпосереднє забезпечення				7 751,5			
1111223	Відшкодування за фармацевтичну продукцію							
1111224	Інші відшкодування							
1111230	Інша допомога в натуральній формі (допомога по дому, транспортні засоби)			344 741,0				
<b>1112000</b>	<b>Допомога соціального захисту з перевіркою на нужденність</b>							
1112100	Грошова допомога з перевіркою на нужденність							
1112110	Періодичні виплати грошової допомоги з перевіркою на нужденність							
1112111	Оплачені лікарняні з перевіркою на нужденність							
1112112	Інші періодичні виплати грошової допомоги з перевіркою на нужденність							
1112120	Виплати грошової допомоги однією сумою з перевіркою на нужденність							
1112121	Інші виплати грошової допомоги однією сумою з перевіркою на нужденність							
1112200	Допомога в натуральній формі з перевіркою на нужденність							
1112210	Стационарне лікування з перевіркою на нужденність							
1112211	Безпосереднє забезпечення з перевіркою на нужденність							
1112212	Відшкодування з перевіркою на нужденність							
1112220	Амбулаторне лікування з перевіркою на нужденність							
1112221	Безпосереднє забезпечення фармацевтичною продукцією з перевіркою на нужденність							
1112222	Інше безпосереднє забезпечення з перевіркою на нужденність							
1112223	Відшкодування за фармацевтичну продукцію з перевіркою на нужденність							
1112224	Інші відшкодування з перевіркою на нужденність							
1112230	Інша допомога в натуральній формі з перевіркою на нужденність							

## 1.4 Видатки за функцією Інвалідність у 2009 році

(тис.грн.)

		Усього	1	2	3	4	5	6	7
			Державний бюджет	Соціальний захист військово-службовців	Соціальний захист осіб, які постраждали внаслідок аварії на Чорнобильській АЕС	Соціальний захист працівників державного управління	Охорона здоров'я	Місцеві бюджети	Соціальний захист сімей
1120000	Допомога соціального захисту	3 047 801,0	807 526,2	103 786,2	1 340 828,4			602 242,6	
1121000	Допомога соціального захисту без перевірки на нужденість	3 047 801,0	807 526,2	103 786,2	1 340 828,4			602 242,6	
1121100	Грошова допомога	1 594 595,0	69 639,4	35 375,1	1 340 828,4				
1121110	Періодичні виплати грошової допомоги	1 594 595,0	69 639,4	35 375,1	1 340 828,4				
1121111	Пенсія по інвалідності	1 404 139,8	63 311,4		1 340 828,4				
1121112	Допомога у зв'язку з передчасним виходом на пенсію через втрачену працездатність								
1121113	Виплата на лікування (грошова допомога на лікування, не відшкодування оплачених медичних витрат)								
1121114	Економічна інтеграція інвалідів (виплати інвалідам, коли вони задіяні в роботу або коли проходять професійне навчання)								
1121115	Інші періодичні виплати грошової допомоги	190 455,2	6 328,0	35 375,1					
1121120	Виплати грошової допомоги однією сумою								
1121200	Допомога в натуральній формі	1 453 206,0	737 886,8	68 411,0				602 242,6	
1121201	Розміщення (забезпечення житлом та харчуванням)	1 115,2							
1121202	Допомога в задоволенні повсякденних турбот (допомога по дому та плату по догляду інвалідів)	912 199,4	215 765,1	68 411,0				602 242,6	
1121203	Реабілітація (забезпечення товарами а послугами і проф навчанням в спец закладах)	205 914,4	203 179,2						
1121204	Інша допомога в натуральній формі (послуги і товари, знижені ціни, тарифи, вартість проїзду і т.д.)	333 977,0	318 942,5						
1122000	Допомога соціального захисту з перевіркою на нужденність								
1122100	Грошова допомога з перевіркою на нужденність								
1122110	Періодичні виплати грошової допомоги з перевіркою на нужденність								
1122120	Виплати грошової допомоги однією сумою з перевіркою на нужденність								
1122200	Допомога в натуральній формі з перевіркою на нужденність								

		8	9	10	11	12	13	14
		Компенсація житлових витрат	Соціальний захист пенсіонерів	Соціальний захист в разі тимчасової втрати працездатності	Соціальний захист в разі професійної хвороби або нещасного випадку на виробництві	Соціальний захист безробітних	Соціальні виплати роботодавців	Лікарняні каси
<b>1120000</b>	<b>Допомога соціального захисту</b>		<b>148 752,1</b>		<b>44 665,6</b>			
<b>1121000</b>	<b>Допомога соціального захисту без перевірки на нужденність</b>		<b>148 752,1</b>		<b>44 665,6</b>			
1121100	Грошова допомога		148 752,1					
1121110	Періодичні виплати грошової допомоги		148 752,1					
1121111	Пенсія по інвалідності							
1121112	Допомога у зв'язку з передчасним виходом на пенсію через втрачену працездатність							
1121113	Виплата на лікування (грошова допомога на лікування, не відшкодування оплачених медичних витрат)							
1121114	Економічна інтеграція інвалідів (виплати інвалідам, коли вони задіяні в роботу або коли проходять професійне навчання)							
1121115	Інші періодичні виплати грошової допомоги		148 752,1					
1121120	Виплати грошової допомоги однією сумою							
1121200	Допомога в натуральній формі				44 665,6			
1121201	Розміщення (забезпечення житлом та харчуванням)				1 115,2			
1121202	Допомога в задоволенні повсякденних турбот (допомога по дому та плату по догляду інвалідів)				25 780,7			
1121203	Реабілітація (забезпечення товарами а послугами і проф навчанням в спец закладах)				2 735,2			
1121204	Інша допомога в натуральній формі (послуги і товари, знижені ціни, тарифи, вартість проїзду і т.д.)				15 034,5			
<b>1122000</b>	<b>Допомога соціального захисту з перевіркою на нужденність</b>							
1122100	Грошова допомога з перевіркою на нужденність							
1122110	Періодичні виплати грошової допомоги з перевіркою на нужденність							
1122120	Виплати грошової допомоги однією сумою з перевіркою на нужденність							
1122200	Допомога в натуральній формі з перевіркою на нужденність							

# 1.5 Видатки за функцією Похилий вік у 2009 році

(тис.грн.)

		Усього	1	2	3	4	5	6	7
			Державний бюджет	Соціальний захист військово-службовців	Соціальний захист осіб, які постраждали внаслідок аварії на Чорнобильській АЕС	Соціальний захист працівників державного управління	Охорона здоров'я	Місцеві бюджети	Соціальний захист сімей
1130000	Допомога соціального захисту	159 970 809,1	14 685 975,1	11 714 324,5	2 446 669,4	3 019 611,7			
1131000	Допомога соціального захисту без перевірки на нужденність	159 970 809,1	14 685 975,1	11 714 324,5	2 446 669,4	3 019 611,7			
1131100	Грошова допомога	159 702 340,5	14 417 506,5	11 714 324,5	2 446 669,4	3 019 611,7			
1131110	Періодичні виплати грошової допомоги	159 637 947,5	14 417 506,5	11 649 931,4	2 446 669,4	3 019 611,7			
1131111	Пенсія по старості	153 149 885,6	8 152 115,3	11 488 632,8	2 395 907,2	3 018 554,3			
1131112	Передбачувана пенсія по старості (до досягнення пенсійного віку)	397 943,8	390 809,8		58,4				
1131113	Часткова пенсія по старості (для працюючих пенсіонерів)								
1131114	Виплата на лікування (грошова допомога на лікування, не відшкодування оплачених медичних витрат)								
1131115	Інші періодичні виплати грошової допомоги (одноразові або періодичні виплати, або які не підпадають під викладені вище)	6 090 118,1	5 874 581,4	161 298,6	50 703,7	1 057,4			
1131120	Виплати грошової допомоги однією сумою	64 393,0		64 393,0					
1131121	Інші виплати грошової допомоги однією сумою	64 393,0		64 393,0					
1131200	Допомога в натуральній формі	268 468,6	268 468,6						
1131201	Розміщення (житло для пенсіонерів)								
1131202	Допомога в задоволенні повсякденних турбот (допомога по дому, плата за догляд)	268 468,6	268 468,6						
1131203	Інша допомога в натуральній формі (пільги, знижені ціни, тарифи)								
1132000	Допомога соціального захисту з перевіркою на нужденність								
1132100	Грошова допомога з перевіркою на нужденність								
1132110	Періодичні виплати грошової допомоги з перевіркою на нужденність								
1132111	Пенсія по старості з перевіркою на нужденність								
1132112	Передбачувана пенсія по старості з перевіркою на нужденність								
1132113	Часткова пенсія по старості з перевіркою на нужденність								
1132114	Виплата на лікування з перевіркою на нужденність								
1132115	Інші періодичні виплати грошової допомоги з перевіркою на нужденність								
1132120	Виплати грошової допомоги однією сумою з перевіркою на нужденність								
1132121	Інші виплати грошової допомоги однією сумою з перевіркою на нужденність								
1132200	Допомога в натуральній формі з перевіркою на нужденність								
1132201	Розміщення з перевіркою на нужденність								
1132202	Допомога в задоволенні повсякденних турбот з перевіркою на нужденність								
1132203	Інша допомога в натуральній формі з перевіркою на нужденність								



		8	9	10	11	12	13	14
		Компенсація житлових витрат	Соціальний захист пенсіонерів	Соціальний захист в разі тимчасової втрати працездатності	Соціальний захист в разі професійної хвороби або нещасного випадку на виробництві	Соціальний захист безробітних	Соціальні виплати роботодавців	Лікарняні каси
<b>1130000</b>	<b>Допомога соціального захисту</b>		<b>128 097 152,9</b>			<b>7 075,5</b>		
<b>1131000</b>	<b>Допомога соціального захисту без перевірки на нужденність</b>		<b>128 097 152,9</b>			<b>7 075,5</b>		
1131100	Грошова допомога		128 097 152,9			7 075,5		
1131110	Періодичні виплати грошової допомоги		128 097 152,9			7 075,5		
1131111	Пенсія по старості		128 094 676,0					
1131112	Передбачувана пенсія по старості (до досягнення пенсійного віку)					7 075,5		
1131113	Часткова пенсія по старості (для працюючих пенсіонерів)							
1131114	Виплата на лікування (грошова допомога на лікування, не відшкодування оплачених медичних витрат)							
1131115	Інші періодичні виплати грошової допомоги (одноразові або періодичні виплати, або які не підпадають під викладені вище)		2 476,9					
1131120	Виплати грошової допомоги однією сумою							
1131121	Інші виплати грошової допомоги однією сумою							
1131200	Допомога в натуральній формі							
1131201	Розміщення (житло для пенсіонерів)							
1131202	Допомога в задоволенні повсякденних турбот (допомога по дому, плата за догляд)							
1131203	Інша допомога в натуральній формі (пільги, знижені ціни, тарифи)							
<b>1132000</b>	<b>Допомога соціального захисту з перевіркою на нужденність</b>							
1132100	Грошова допомога з перевіркою на нужденність							
1132110	Періодичні виплати грошової допомоги з перевіркою на нужденність							
1132111	Пенсія по старості з перевіркою на нужденність							
1132112	Передбачувана пенсія по старості з перевіркою на нужденність							
1132113	Часткова пенсія по старості з перевіркою на нужденність							
1132114	Виплата на лікування з перевіркою на нужденність							
1132115	Інші періодичні виплати грошової допомоги з перевіркою на нужденність							
1132120	Виплати грошової допомоги однією сумою з перевіркою на нужденність							
1132121	Інші виплати грошової допомоги однією сумою з перевіркою на нужденність							
1132200	Допомога в натуральній формі з перевіркою на нужденність							
1132201	Розміщення з перевіркою на нужденність							
1132202	Допомога в задоволенні повсякденних турбот з перевіркою на нужденність							
1132203	Інша допомога в натуральній формі з перевіркою на нужденність							

## 1.6 Видатки за функцією Утриманці, що пережили годувальників у 2009 році

(тис.грн.)

		Усього	1	2	3	4	5	6	7
			Державний бюджет	Соціальний захист військово-службовців	Соціальний захист осіб, які постраждали внаслідок аварії на Чорнобильській АЕС	Соціальний захист працівників державного управління	Охорона здоров'я	Місцеві бюджети	Соціальний захист сімей
<b>1140000</b>	<b>Допомога соціального захисту</b>	<b>1 850 883,0</b>	<b>44 648,1</b>	<b>154 394,0</b>	<b>23 037,2</b>	<b>12 665,3</b>		<b>3 303,8</b>	
<b>1141000</b>	<b>Допомога соціального захисту без перевірки на нужденність</b>	<b>1 850 883,0</b>	<b>44 648,1</b>	<b>154 394,0</b>	<b>23 037,2</b>	<b>12 665,3</b>		<b>3 303,8</b>	
1141100	Грошова допомога	1 850 883,0	44 648,1	154 394,0	23 037,2	12 665,3		3 303,8	
1141110	Періодичні виплати грошової допомоги	491 267,9	23 525,9		11 274,0				
1141111	Пенсія утриманців, що пережили годувальників (вдови, вдівці, сироти)	305 587,2							
1141112	Інші періодичні виплати грошової допомоги	185 680,8	23 525,9		11 274,0				
1141120	Виплати грошової допомоги однією сумою	1 359 615,1	21 122,2	154 394,0	11 763,2	12 665,3		3 303,8	
1141121	Посмертна субсидія (єдиний платіж)	1 359 615,1	21 122,2	154 394,0	11 763,2	12 665,3		3 303,8	
1141122	Інші виплати грошової допомоги однією сумою								
1141200	Допомога в натуральній формі								
1141201	Витрати на похорони								
1141202	Інша допомога в натуральній формі (товари та послуги, які надають утриманцям, знижені ціни, тарифи, вартість проїзду вдовам, вдівцям, сиротам)								
<b>1142000</b>	<b>Допомога соціального захисту з перевіркою на нужденність</b>								
1142100	Грошова допомога з перевіркою на нужденність								
1142110	Періодичні виплати грошової допомоги з перевіркою на нужденність								
1142111	Пенсія утриманців, що пережили годувальників, з перевіркою на нужденність								
1142112	Інші періодичні виплати грошової допомоги з перевіркою на нужденність								
1142120	Виплати грошової допомоги однією сумою з перевіркою на нужденність								
1142121	Посмертна субсидія з перевіркою на нужденність								
1142122	Інші виплати грошової допомоги однією сумою з перевіркою на нужденність								
1142200	Допомога в натуральній формі з перевіркою на нужденність								
1142201	Витрати на похорони з перевіркою на нужденність								
1142202	Інша допомога в натуральній формі з перевіркою на нужденність								

		8	9	10	11	12	13	14
		Компенсація житлових витрат	Соціальний захист пенсіонерів	Соціальний захист в разі тимчасової втрати працездатності	Соціальний захист в разі професійної хвороби або нещасного випадку на виробництві	Соціальний захист безробітних	Соціальні виплати роботодавців	Лікарняні каси
<b>1140000</b>	<b>Допомога соціального захисту</b>		<b>969 595,4</b>	<b>28 339,0</b>	<b>613 207,4</b>	<b>1 692,9</b>		
<b>1141000</b>	<b>Допомога соціального захисту без перевірки на нужденність</b>		<b>969 595,4</b>	<b>28 339,0</b>	<b>613 207,4</b>	<b>1 692,9</b>		
1141100	Грошова допомога		969 595,4	28 339,0	613 207,4	1 692,9		
1141110	Періодичні виплати грошової допомоги				456 468,0			
1141111	Пенсія утриманців, що пережили годувальників (вдови, вдівці, сироти)				305 587,2			
1141112	Інші періодичні виплати грошової допомоги				150 880,9			
1141120	Виплати грошової допомоги однією сумою		969 595,4	28 339,0	156 739,4	1 692,9		
1141121	Посмертна субсидія (єдиний платіж)		969 595,4	28 339,0	156 739,4	1 692,9		
1141122	Інші виплати грошової допомоги однією сумою							
1141200	Допомога в натуральній формі							
1141201	Витрати на похорони							
1141202	Інша допомога в натуральній формі (товари та послуги, які надають утриманцям, знижені ціни, тарифи, вартість проїзду вдовам, вдівцям, сиротам)							
<b>1142000</b>	<b>Допомога соціального захисту з перевіркою на нужденність</b>							
1142100	Грошова допомога з перевіркою на нужденність							
1142110	Періодичні виплати грошової допомоги з перевіркою на нужденність							
1142111	Пенсія утриманців, що пережили годувальників, з перевіркою на нужденність							
1142112	Інші періодичні виплати грошової допомоги з перевіркою на нужденність							
1142120	Виплати грошової допомоги однією сумою з перевіркою на нужденність							
1142121	Посмертна субсидія з перевіркою на нужденність							
1142122	Інші виплати грошової допомоги однією сумою з перевіркою на нужденність							
1142200	Допомога в натуральній формі з перевіркою на нужденність							
1142201	Витрати на похорони з перевіркою на нужденність							
1142202	Інша допомога в натуральній формі з перевіркою на нужденність							

### 1.7 Видатки за функцією Сім'я/діти у 2009 році

(тис.грн.)

		Усього	1	2	3	4	5	6	7
			Державний бюджет	Соціальний захист військово-службовців	Соціальний захист осіб, які постраждали внаслідок аварії на Чорнобильській АЕС	Соціальний захист працівників державного управління	Охорона здоров'я	Місцеві бюджети	Соціальний захист сімей
1150000	Допомога соціального захисту	18 755 933,8	10 834,3		35 963,0			3 847 195,3	13 368 431,2
1151000	Допомога соціального захисту без перевірки на нужденність	18 755 933,8	10 834,3		35 963,0			3 847 195,3	13 368 431,2
1151100	Грошова допомога	17 411 573,8	10 834,3		35 963,0			2 502 835,3	13 368 431,2
1151110	Періодичні виплати грошової допомоги	13 126 211,6	10 834,3		35 963,0			2 502 835,3	10 576 579,0
1151111	Допомога на підтримання доходів у випадку народження дитини	5 846 815,9							5 846 815,9
1151112	Допомога у разі декретної відпустки								
1151113	Виплата на сім'ю або дитину (витрати на утримання дитини)	4 971 278,6						241 515,5	4 729 763,1
1151114	Інші періодичні виплати грошової допомоги (виплати сім'ї дитини-інваліда)	2 308 117,1	10 834,3		35 963,0			2 261 319,8	
1151120	Виплати грошової допомоги однією сумою	4 285 362,2							2 791 852,2
1151121	Субсидія при народженні дитини	2 579 260,0							2 579 260,0
1151122	Допомога у разі декретної відпустки	1 698 169,4							204 659,4
1151123	Інші виплати грошової допомоги однією сумою	7 932,8							7 932,8
1151200	Допомога в натуральній формі	1 344 360,0						1 344 360,0	
1151201	Денний догляд за дитиною (притулок та харчування, допомога на оплату няньки)								
1151202	Розміщення (притулок та харчування, що постійно надаються дітям та сім'ям, дитячі будинки, прийомні сім'ї)								
1151203	Допомога по дому (товари та послуги, що надаються вдома дітям)								
1151204	Інша допомога в натуральній формі (товари та послуги, центри дозвілля та відпочинку, знижені ціни, тарифи, вартість проїзду)	1 344 360,0						1 344 360,0	
1152000	Допомога соціального захисту з перевіркою на нужденність								
1152100	Грошова допомога з перевіркою на нужденність								
1152110	Періодичні виплати грошової допомоги з перевіркою на нужденність								
1152111	Допомога на підтримання доходів у випадку народження дитини з перевіркою на нужденність								
1152112	Допомога у разі декретної відпустки з перевіркою на нужденність								
1152113	Виплата на сім'ю або дитину з перевіркою на нужденність								
1152114	Інші періодичні виплати грошової допомоги з перевіркою на нужденність								
1152120	Виплати грошової допомоги однією сумою з перевіркою на нужденність								
1152121	Субсидія при народженні дитини з перевіркою на нужденність								
1152122	Допомога у разі декретної відпустки з перевіркою на нужденність								
1152123	Інші виплати грошової допомоги однією сумою з перевіркою на нужденність								
1152200	Допомога в натуральній формі з перевіркою на нужденність								
1152201	Денний догляд за дитиною з перевіркою на нужденність								
1152202	Розміщення з перевіркою на нужденність								
1152203	Допомога по дому з перевіркою на нужденність								
1152204	Інша допомога в натуральній формі з перевіркою на нужденність								

		8	9	10	11	12	13	14
		Компенсація житлових витрат	Соціальний захист пенсіонерів	Соціальний захист в разі тимчасової втрати працездатності	Соціальний захист в разі професійної хвороби або нещасного випадку на виробництві	Соціальний захист безробітних	Соціальні виплати роботодавців	Лікарняні каси
<b>1150000</b>	<b>Допомога соціального захисту</b>			<b>1 493 510,0</b>				
<b>1151000</b>	<b>Допомога соціального захисту без перевірки на нужденність</b>			<b>1 493 510,0</b>				
<i>1151100</i>	<i>Грошова допомога</i>			<i>1 493 510,0</i>				
1151110	Періодичні виплати грошової допомоги							
1151111	Допомога на підтримання доходів у випадку народження дитини							
1151112	Допомога у разі декретної відпустки							
1151113	Виплата на сім'ю або дитину (витрати на утримання дитини)							
1151114	Інші періодичні виплати грошової допомоги (виплати сім'ї дитини-інваліда)							
1151120	Виплати грошової допомоги однією сумою			1 493 510,0				
1151121	Субсидія при народженні дитини							
1151122	Допомога у разі декретної відпустки			1 493 510,0				
1151123	Інші виплати грошової допомоги однією сумою							
<i>1151200</i>	<i>Допомога в натуральній формі</i>							
1151201	Денний догляд за дитиною (притулок та харчування, допомога на оплату няньки)							
1151202	Розміщення (притулок та харчування, що постійно надаються дітям та сім'ям, дитячі будинки, прийомні сім'ї)							
1151203	Допомога по дому (товари та послуги, що надаються вдома дітям)							
1151204	Інша допомога в натуральній формі (товари та послуги, центри дозвілля та відпочинку, знижені ціни, тарифи, вартість проїзду)							
<b>1152000</b>	<b>Допомога соціального захисту з перевіркою на нужденність</b>							
<i>1152100</i>	<i>Грошова допомога з перевіркою на нужденність</i>							
1152110	Періодичні виплати грошової допомоги з перевіркою на нужденність							
1152111	Допомога на підтримання доходів у випадку народження дитини з перевіркою на нужденність							
1152112	Допомога у разі декретної відпустки з перевіркою на нужденність							
1152113	Виплата на сім'ю або дитину з перевіркою на нужденність							
1152114	Інші періодичні виплати грошової допомоги з перевіркою на нужденність							
1152120	Виплати грошової допомоги однією сумою з перевіркою на нужденність							
1152121	Субсидія при народженні дитини з перевіркою на нужденність							
1152122	Допомога у разі декретної відпустки з перевіркою на нужденність							
1152123	Інші виплати грошової допомоги однією сумою з перевіркою на нужденність							
<i>1152200</i>	<i>Допомога в натуральній формі з перевіркою на нужденність</i>							
1152201	Денний догляд за дитиною з перевіркою на нужденність							
1152202	Розміщення з перевіркою на нужденність							
1152203	Допомога по дому з перевіркою на нужденність							
1152204	Інша допомога в натуральній формі з перевіркою на нужденність							

## 1.8 Видатки за функцією Безробіття у 2009 році

(тис.грн.)

		Усього	1	2	3	4	5	6	7
			Державний бюджет	Соціальний захист військово-службовців	Соціальний захист осіб, які постраждали внаслідок аварії на Чорнобильській АЕС	Соціальний захист працівників державного управління	Охорона здоров'я	Місцеві бюджети	Соціальний захист сімей
1160000	Допомога соціального захисту	4 850 901,0							
1161000	Допомога соціального захисту без перевірки на нужденність	4 850 901,0							
1161100	Грошова допомога	4 043 864,1							
1161110	Періодичні виплати грошової допомоги	4 042 432,6							
1161111	Повна допомога у разі безробіття (допомога по безробіттю)	4 031 457,2							
1161112	Часткова допомога у разі безробіття (допомога при скороченому робочому дні при занепаді підприємства)	10 975,4							
1161113	Допомога у разі передчасного виходу на пенсію з причин стану ринку робочої сили (виплачується до досягнення законного пенсійного віку)								
1161114	Утримання під час професійного навчання (виплати на навчання безробітним)								
1161115	Інші періодичні виплати грошової допомоги								
1161120	Виплати грошової допомоги однією сумою	1 431,5							
1161121	Утримання під час професійного навчання (виплати на навчання)								
1161122	Компенсація у випадку скорочення штатів (грошові виплати при звільненні/скороченні з вини роботодавця)								
1161123	Інші виплати грошової допомоги однією сумою	1 431,5							
1161200	Допомога в натуральній формі	807 036,9							
1161201	Можливість пересування і переселення (виплати щоб заохотити безробітних до переміщення в іншу місцевість)								
1161202	Професійне навчання (виплати на навчання закладам, що навчають безробітних)	277 519,1							
1161203	Послуги з працевлаштування і допомога в пошуках роботи (послуги інформування і консультації з профдіяльності)	529 517,8							
1161204	Інша допомога в натуральній формі (забезпечення житлом, харчуванням, одягом, знижен ціни, тарифи, вартість проїзду)								
1162000	Допомога соціального захисту з перевіркою на нужденність								
1162100	Грошова допомога з перевіркою на нужденність								
1162110	Періодичні виплати грошової допомоги з перевіркою на нужденність								
1162111	Повна допомога у разі безробіття з перевіркою на нужденність								
1162112	Часткова допомога у разі безробіття з перевіркою на нужденність								
1162113	Допомога у разі передчасного виходу на пенсію з причин стану ринку робочої сили з перевіркою на нужденність								
1162114	Утримання під час професійного навчання з перевіркою на нужденність								
1162115	Інші періодичні виплати грошової допомоги з перевіркою на нужденність								
1162120	Виплати грошової допомоги однією сумою з перевіркою на нужденність								
1162121	Утримання під час професійного навчання з перевіркою на нужденність								
1162122	Компенсація у випадку скорочення штатів з перевіркою на нужденність								
1162123	Інші виплати грошової допомоги однією сумою з перевіркою на нужденність								
1162200	Допомога в натуральній формі з перевіркою на нужденність								
1162201	Можливість пересування і переселення з перевіркою на нужденність								
1162202	Професійне навчання з перевіркою на нужденність								
1162203	Послуги з працевлаштування і допомога в пошуках роботи з перевіркою на нужденність								
1162204	Інша допомога в натуральній формі з перевіркою на нужденність								

		8	9	10	11	12	13	14
		Компенсація житлових витрат	Соціальний захист пенсіонерів	Соціальний захист в разі тимчасової втрати працездатності	Соціальний захист в разі професійної хвороби або нещасного випадку на виробництві	Соціальний захист безробітних	Соціальні виплати роботодавців	Лікарняні каси
<b>1160000</b>	<b>Допомога соціального захисту</b>					<b>4 850 901,0</b>		
<b>1161000</b>	<b>Допомога соціального захисту без перевірки на нужденність</b>					<b>4 850 901,0</b>		
1161100	Грошова допомога					4 043 864,1		
1161110	Періодичні виплати грошової допомоги					4 042 432,6		
1161111	Повна допомога у разі безробіття (допомога по безробіттю)					4 031 457,2		
1161112	Часткова допомога у разі безробіття (допомога при скороченому робочому дні при занепаді підприємства)					10 975,4		
1161113	Допомога у разі передчасного виходу на пенсію з причин стану ринку робочої сили (виплачується до досягнення законного пенсійного віку)							
1161114	Утримання під час професійного навчання (виплати на навчання безробітним)							
1161115	Інші періодичні виплати грошової допомоги							
1161120	Виплати грошової допомоги однією сумою					1 431,5		
1161121	Утримання під час професійного навчання (виплати на навчання)							
1161122	Компенсація у випадку скорочення штатів (грошові виплати при звільненні/скороченні з вини роботодавця)							
1161123	Інші виплати грошової допомоги однією сумою					1 431,5		
1161200	Допомога в натуральній формі					807 036,9		
1161201	Можливість пересування і переселення (виплати щоб заохотити безробітних до переміщення в іншу місцевість)							
1161202	Професійне навчання (виплати на навчання закладам, що навчають безробітних)					277 519,1		
1161203	Послуги з працевлаштування і допомога в пошуках роботи (послуги інформування і консультації з профдіяльності)					529 517,8		
1161204	Інша допомога в натуральній формі (забезпечення житлом, харчуванням, одягом, знижен ціни, тарифи, вартість проїзду)							
<b>1162000</b>	<b>Допомога соціального захисту з перевіркою на нужденність</b>							
1162100	Грошова допомога з перевіркою на нужденність							
1162110	Періодичні виплати грошової допомоги з перевіркою на нужденність							
1162111	Повна допомога у разі безробіття з перевіркою на нужденність							
1162112	Часткова допомога у разі безробіття з перевіркою на нужденність							
1162113	Допомога у разі передчасного виходу на пенсію з причин стану ринку робочої сили з перевіркою на нужденність							
1162114	Утримання під час професійного навчання з перевіркою на нужденність							
1162115	Інші періодичні виплати грошової допомоги з перевіркою на нужденність							
1162120	Виплати грошової допомоги однією сумою з перевіркою на нужденність							
1162121	Утримання під час професійного навчання з перевіркою на нужденність							
1162122	Компенсація у випадку скорочення штатів з перевіркою на нужденність							
1162123	Інші виплати грошової допомоги однією сумою з перевіркою на нужденність							
1162200	Допомога в натуральній формі з перевіркою на нужденність							
1162201	Можливість пересування і переселення з перевіркою на нужденність							
1162202	Професійне навчання з перевіркою на нужденність							
1162203	Послуги з працевлаштування і допомога в пошуках роботи з перевіркою на нужденність							
1162204	Інша допомога в натуральній формі з перевіркою на нужденність							

## 1.9 Видатки за функцією Житло у 2009 році

(тис.грн.)

		Усього	1	2	3	4	5	6	7
			Державний бюджет	Соціальний захист військово-службовців	Соціальний захист осіб, які постраждали внаслідок аварії на Чорнобильській АЕС	Соціальний захист працівників державного управління	Охорона здоров'я	Місцеві бюджети	Соціальний захист сімей
<b>1170000</b>	<b>Допомога соціального захисту</b>	<b>4 827 779,5</b>							
<b>1171000</b>	<b>Допомога соціального захисту з перевіркою на нужденність</b>	<b>4 827 779,5</b>							
<b>1172200</b>	<b>Допомога в натуральній формі з перевіркою на нужденність</b>	<b>4 827 779,5</b>							
1172210	Допомога на сплату орендної плати з перевіркою на нужденність	4 419 210,4							
1172211	Соціальне житло з перевіркою на нужденність								
1172212	Інша допомога на сплату орендної плати з перевіркою на нужденність	4 419 210,4							
1172220	Допомога власникам, які є жильцями з перевіркою на нужденність	408 569,1							

Продовження табл. 1.9

		8	9	10	11	12	13	14
		Компенсація житлових витрат	Соціальний захист пенсіонерів	Соціальний захист в разі тимчасової втрати працездатності	Соціальний захист в разі професійної хвороби або нещасного випадку на виробництві	Соціальний захист безробітних	Соціальні виплати роботодавців	Лікарняні каси
<b>1170000</b>	<b>Допомога соціального захисту</b>	<b>4 827 779,5</b>						
<b>1171000</b>	<b>Допомога соціального захисту з перевіркою на нужденність</b>	<b>4 827 779,5</b>						
<b>1172200</b>	<b>Допомога в натуральній формі з перевіркою на нужденність</b>	<b>4 827 779,5</b>						
1172210	Допомога на сплату орендної плати з перевіркою на нужденність	4 419 210,4						
1172211	Соціальне житло з перевіркою на нужденність							
1172212	Інша допомога на сплату орендної плати з перевіркою на нужденність	4 419 210,4						
1172220	Допомога власникам, які є жильцями з перевіркою на нужденність	408 569,1						



### 1.10 Видатки за функцією Соціальна ізоляція у 2009 році

(тис.грн.)

		Усього	1	2	3	4	5	6	7
			Державний бюджет	Соціальний захист військово-службовців	Соціальний захист осіб, які постраждали внаслідок аварії на Чорнобильській АЕС	Соціальний захист працівників державного управління	Охорона здоров'я	Місцеві бюджети	Соціальний захист сімей
1180000	Допомога соціального захисту	705 400,8						705 400,8	
1181000	Допомога соціального захисту без перевірки на нужденність								
1181100	Грошова допомога								
1181110	Періодичні виплати грошової допомоги								
1181111	Допомога по доходу								
1181112	Інші періодичні виплати грошової допомоги (допомога у подоланні бідності)								
1181120	Виплати грошової допомоги однією сумою								
1181121	Інші виплати грошової допомоги однією сумою								
1181200	Допомога в натуральній формі								
1181201	Розміщення (притулок і харчування, в прийомних пунктах, притулках)								
1181202	Реабілітація осіб, що зловживають алкоголем або наркотиками (в спеціальних закладах)								
1181203	Інша допомога в натуральній формі								
1182000	Допомога соціального захисту з перевіркою на нужденність	705 400,8						705 400,8	
1182100	Грошова допомога з перевіркою на нужденність	705 400,8						705 400,8	
1182110	Періодичні виплати грошової допомоги з перевіркою на нужденність	705 400,8						705 400,8	
1182111	Допомога по доходу з перевіркою на нужденність	705 400,8						705 400,8	
1182112	Інші періодичні виплати грошової допомоги з перевіркою на нужденність								
1182120	Виплати грошової допомоги однією сумою з перевіркою на нужденність								
1182121	Інші виплати грошової допомоги однією сумою з перевіркою на нужденність								
1182200	Допомога в натуральній формі з перевіркою на нужденність								
1182201	Розміщення з перевіркою на нужденність								
1182202	Реабілітація осіб, що зловживають алкоголем або наркотиками, з перевіркою на нужденність								
1182203	Інша допомога в натуральній формі з перевіркою на нужденність								

		8	9	10	11	12	13	14
		Компенсація житлових витрат	Соціальний захист пенсіонерів	Соціальний захист в разі тимчасової втрати працездатності	Соціальний захист в разі професійної хвороби або нещасного випадку на виробництві	Соціальний захист безробітних	Соціальні виплати роботодавців	Лікарняні каси
<b>1180000</b>	<b>Допомога соціального захисту</b>							
<b>1181000</b>	<b>Допомога соціального захисту без перевірки на нужденність</b>							
1181100	Грошова допомога							
1181110	Періодичні виплати грошової допомоги							
1181111	Допомога по доходу							
1181112	Інші періодичні виплати грошової допомоги (допомога у подоланні бідності)							
1181120	Виплати грошової допомоги однією сумою							
1181121	Інші виплати грошової допомоги однією сумою							
1181200	Допомога в натуральній формі							
1181201	Розміщення (притулок і харчування, в прийомних пунктах, притулках)							
1181202	Реабілітація осіб, що зловживають алкоголем або наркотиками (в спеціальних закладах)							
1181203	Інша допомога в натуральній формі							
<b>1182000</b>	<b>Допомога соціального захисту з перевіркою на нужденність</b>							
1182100	Грошова допомога з перевіркою на нужденність							
1182110	Періодичні виплати грошової допомоги з перевіркою на нужденність							
1182111	Допомога по доходу з перевіркою на нужденність							
1182112	Інші періодичні виплати грошової допомоги з перевіркою на нужденність							
1182120	Виплати грошової допомоги однією сумою з перевіркою на нужденність							
1182121	Інші виплати грошової допомоги однією сумою з перевіркою на нужденність							
1182200	Допомога в натуральній формі з перевіркою на нужденність							
1182201	Розміщення з перевіркою на нужденність							
1182202	Реабілітація осіб, що зловживають алкоголем або наркотиками, з перевіркою на нужденність							
1182203	Інша допомога в натуральній формі з перевіркою на нужденність							

# Аналітичні таблиці НРСЗ, Україна 2010 рік

### 1.1 Надходження за схемами соціального захисту у 2010 році<sup>1</sup>

НАДХОДЖЕННЯ		Усього	1	2	3	4	5	6	7
			Державний бюджет	Соціальний захист військово-службовців	Соціальний захист осіб, які постраждали внаслідок аварії на Чорнобильській АЕС	Соціальний захист працівників державного управління	Охорона здоров'я	Місцеві бюджети	Соціальний захист сімей
<b>2000000</b>	<b>Усього надходжень</b>	<b>249 179 027,1</b>	<b>18 226 123,7</b>	<b>12 834 103,4</b>	<b>4 138 521,7</b>	<b>3 252 214,6</b>	<b>37 927 748,1</b>	<b>6 621 055,1</b>	<b>18 317 201,5</b>
<b>2100000</b>	<b>Соціальні внески</b>	156 480 426,2	166 236,5	12 834 103,4		3 252 214,6			
2110000	Соціальні внески роботодавцями	134 745 258,4	166 236,5	12 834 103,4		3 252 214,6			
2110100	Фактичні соціальні внески роботодавцями	118 658 940,3	166 236,5						
2110101	Сектор походження: Фінансові та нефінансові корпорації	107 338 084,0	166 236,5						
2110102	Сектор походження: Центральні органи державного управління								
2110103	Сектор походження: Центральні органи державного управління і регіональні та місцеві органи державного управління								
2110104	Сектор походження: Фонди соціального страхування								
2110105	Сектор походження: Домогосподарства								
2110106	Сектор походження: Некомерційні установи, що обслуговують домогосподарства								
2110107	Сектор походження: Інший світ	36 709,4							
2110200	Приписані соціальні внески	16 086 318,0		12 834 103,4		3 252 214,6			
2110201	Сектор походження: Фінансові та нефінансові корпорації								
2110202	Сектор походження: Центральні органи державного управління								
2110203	Сектор походження: Центральні органи державного управління і регіональні та місцеві органи державного управління								
2110204	Сектор походження: Фонди соціального страхування								
2110205	Сектор походження: Домогосподарства								
2110206	Сектор походження: Некомерційні установи, що обслуговують домогосподарства								
2110207	Сектор походження: Інший світ								
2120000	Соціальні внески соціально захищеними громадянами	21 735 167,9							
2121000	Працівники	9 090 735,4							
2121005	Сектор походження: Домогосподарства	9 090 735,4							
2121007	Сектор походження: Інший світ								
2122000	Працюючі не по найму	12 596 432,5							
2122005	Сектор походження: Домогосподарства	12 596 432,5							
2122007	Сектор походження: Інший світ								
2123000	Пенсіонери та інші	48 000,0							
2123005	Сектор походження: Домогосподарства	48 000,0							
2123007	Сектор походження: Інший світ								

<sup>1</sup> У цій та наступних таблицях підсумок може не відповідати сумі даних складових за рахунок округлення.

НАДХОДЖЕННЯ		Усього	1	2	3	4	5	6	7
			Державний бюджет	Соціальний захист військово-службовців	Соціальний захист осіб, які постраждали внаслідок аварії на Чорнобильській АЕС	Соціальний захист працівників державного управління	Охорона здоров'я	Місцеві бюджети	Соціальний захист сімей
2200000	Внески центрального уряду	90 693 377,6	18 059 887,2		4 138 521,7		37 927 748,1	6 621 055,1	18 317 201,5
2210000	Цільові податки								
2210002	Сектор походження: Центральні органи державного управління								
2210003	Сектор походження: Центральні органи державного управління і регіональні та місцеві органи державного управління								
2210004	Сектор походження: Фонди соціального страхування								
2220000	Загальні надходження	90 693 377,6	18 059 887,2		4 138 521,7		37 927 748,1	6 621 055,1	18 317 201,5
2220002	Сектор походження: Центральний уряд	56 952 225,1	18 059 887,2		4 138 521,7		5 615 320,4	5 192 330,2	18 317 201,5
2220003	Сектор походження: Державний уряд і місцеві адміністрації	33 741 152,5					32 312 427,6	1 428 724,8	
2220004	Сектор походження: Фонди соціального страхування								
2300000	Перерахування з інших схем								
2310000	Соціальні внески, переміщені з інших схем								
2310005	Сектор походження: Домогосподарства								
2310007	Сектор походження: Інший світ								
2320000	Інші перерахування з інших вітчизняних схем								
2400000	Інші надходження	2 005 223,4							
2410000	Доходи від майна	46 999,9							
2410001	Сектор походження: Фінансові та нефінансові корпорації	46 999,9							
2410002	Сектор походження: Центральні органи державного управління								
2410003	Сектор походження: Центральні органи державного управління і регіональні та місцеві органи державного управління								
2410004	Сектор походження: Фонди соціального страхування								
2410005	Сектор походження: Домогосподарства								
2410006	Сектор походження: Некомерційні установи, що обслуговують домогосподарства								
2410007	Сектор походження: Інший світ								
2420000	Інші	1 958 223,5							
2420001	Сектор походження: Фінансові та нефінансові корпорації	1 949 131,4							
2420002	Сектор походження: Центральні органи державного управління								
2420003	Сектор походження: Центральні органи державного управління і регіональні та місцеві органи державного управління								
2420004	Сектор походження: Фонди соціального страхування								
2420005	Сектор походження: Домогосподарства								
2420006	Сектор походження: Некомерційні установи, що обслуговують домогосподарства								
2420007	Сектор походження: Інший світ	9 092,1							

НАДХОДЖЕННЯ		8	9	10	11	12	13	14
		Компенсація житлових витрат	Соціальний захист пенсіонерів	Соціальний захист в разі тимчасової втрати працездатності	Соціальний захист в разі професійної хвороби або нещасного випадку на виробництві	Соціальний захист безробітних	Соціальні виплати роботодавців	Лікарняні каси
<b>2000000</b>	<b>Усього надходжень</b>	<b>5 627 414,7</b>	<b>119 342 737,6</b>	<b>7 932 795,0</b>	<b>4 150 716,0</b>	<b>7 189 952,4</b>	<b>3 535 279,7</b>	<b>83 163,5</b>
<b>2100000</b>	<b>Соціальні внески</b>		<b>117 481 651,7</b>	<b>7 868 812,0</b>	<b>4 137 760,4</b>	<b>7 121 204,3</b>	<b>3 535 279,7</b>	<b>83 163,5</b>
2110000	Соціальні внески роботодавцями		98 527 621,1	7 146 532,0	4 137 615,0	5 145 656,0	3 535 279,7	
2110100	Фактичні соціальні внески роботодавцями		98 527 621,1	7 146 532,0	4 137 615,0	5 145 656,0	3 535 279,7	
2110101	Сектор походження: Фінансові та нефінансові корпорації		98 490 911,7			5 145 656,0	3 535 279,7	
2110102	Сектор походження: Центральні органи державного управління							
2110103	Сектор походження: Центральні органи державного управління і регіональні та місцеві органи державного управління							
2110104	Сектор походження: Фонди соціального страхування							
2110105	Сектор походження: Домогосподарства							
2110106	Сектор походження: Некомерційні установи, що обслуговують домогосподарства							
2110107	Сектор походження: Інший світ		36 709,4					
2110200	Приписані соціальні внески							
2110201	Сектор походження: Фінансові та нефінансові корпорації							
2110202	Сектор походження: Центральні органи державного управління							
2110203	Сектор походження: Центральні органи державного управління і регіональні та місцеві органи державного управління							
2110204	Сектор походження: Фонди соціального страхування							
2110205	Сектор походження: Домогосподарства							
2110206	Сектор походження: Некомерційні установи, що обслуговують домогосподарства							
2110207	Сектор походження: Інший світ							
2120000	Соціальні внески соціально захищеними громадянами		18 954 030,6	722 280,0	145,4	1 975 548,3		83 163,5
2121000	Працівники		6 794 814,3	237 414,0		1 975 343,5		83 163,5
2121005	Сектор походження: Домогосподарства		6 794 814,3	237 414,0		1 975 343,5		83 163,5
2121007	Сектор походження: Інший світ							
2122000	Працюючі не по найму		12 111 216,3	484 866,0	145,4	204,8		
2122005	Сектор походження: Домогосподарства		12 111 216,3	484 866,0	145,4	204,8		
2122007	Сектор походження: Інший світ							
2123000	Пенсіонери та інші		48 000,0					
2123005	Сектор походження: Домогосподарства		48 000,0					
2123007	Сектор походження: Інший світ							

НАДХОДЖЕННЯ		8	9	10	11	12	13	14
		Компенсація житлових витрат	Соціальний захист пенсіонерів	Соціальний захист в разі тимчасової втрати працездатності	Соціальний захист в разі професійної хвороби або нещасного випадку на виробництві	Соціальний захист безробітних	Соціальні виплати роботодавців	Лікарняні каси
2200000	Внески центрального уряду	5 627 414,7				1 549,3		
2210000	Цільові податки							
2210002	Сектор походження: Центральні органи державного управління							
2210003	Сектор походження: Центральні органи державного управління і регіональні та місцеві органи державного управління							
2210004	Сектор походження: Фонди соціального страхування							
2220000	Загальні надходження	5 627 414,7				1 549,3		
2220002	Сектор походження: Центральний уряд	5 627 414,7				1 549,3		
2220003	Сектор походження: Державний уряд і місцеві адміністрації							
2220004	Сектор походження: Фонди соціального страхування							
2300000	Перерахування з інших схем							
2310000	Соціальні внески, переміщені з інших схем							
2310005	Сектор походження: Домогосподарства							
2310007	Сектор походження: Інший світ							
2320000	Інші перерахування з інших вітчизняних схем							
2400000	Інші надходження		1 861 085,9	63 983,0	12 955,6	67 198,8		
2410000	Доходи від майна		46 999,9					
2410001	Сектор походження: Фінансові та нефінансові корпорації		46 999,9					
2410002	Сектор походження: Центральні органи державного управління							
2410003	Сектор походження: Центральні органи державного управління і регіональні та місцеві органи державного управління							
2410004	Сектор походження: Фонди соціального страхування							
2410005	Сектор походження: Домогосподарства							
2410006	Сектор походження: Некомерційні установи, що обслуговують домогосподарства							
2410007	Сектор походження: Інший світ							
2420000	Інші		1 814 086,1	63 983,0	12 955,6	67 198,8		
2420001	Сектор походження: Фінансові та нефінансові корпорації		1 814 086,1	63 983,0	3 863,5	67 198,8		
2420002	Сектор походження: Центральні органи державного управління							
2420003	Сектор походження: Центральні органи державного управління і регіональні та місцеві органи державного управління							
2420004	Сектор походження: Фонди соціального страхування							
2420005	Сектор походження: Домогосподарства							
2420006	Сектор походження: Некомерційні установи, що обслуговують домогосподарства							
2420007	Сектор походження: Інший світ				9 092,1			

## 1.2 Видатки за схемами соціального захисту у 2010 році

(тис.грн.)

ВИДАТКИ		Усього	1	2	3	4	5	6	7	8
			Державний бюджет	Соціальний захист військово-службовців	Соціальний захист осіб, які постраждали внаслідок аварії на Чорнобильській АЕС	Соціальний захист працівників державного управління	Охорона здоров'я	Місцеві бюджети	Соціальний захист сімей	Компенсація житлових витрат
<b>1000000</b>	<b>Усього видатків</b>	<b>283 500 490,4</b>	<b>17 546 198,8</b>	<b>12 834 103,4</b>	<b>4 138 521,7</b>	<b>3 252 214,6</b>	<b>37 927 748,1</b>	<b>6 621 055,1</b>	<b>18 317 201,5</b>	<b>5 627 414,7</b>
<i>1100000</i>	<i>Допомога соціального захисту</i>	<i>277 596 130,3</i>	<i>17 443 233,0</i>	<i>12 816 672,6</i>	<i>4 118 627,5</i>	<i>3 246 079,4</i>	<i>37 927 748,1</i>	<i>6 574 760,9</i>	<i>18 263 400,8</i>	<i>5 627 414,7</i>
<i>1101000</i>	<i>Допомога соціального захисту без перевірки на нужденність</i>	<i>271 160 346,3</i>	<i>17 443 233,0</i>	<i>12 816 672,6</i>	<i>4 118 627,5</i>	<i>3 246 079,4</i>	<i>37 927 748,1</i>	<i>5 766 391,6</i>	<i>18 263 400,8</i>	
1101100	Грошова допомога без перевірки на нужденність	228 845 353,7	16 411 913,4	12 816 672,6	4 118 627,5	3 246 079,4		4 337 666,7	18 263 400,8	
1101110	Періодичні виплати грошової допомоги без перевірки на нужденність	222 824 031,9	16 382 089,4	12 582 459,1	4 106 034,9	3 232 521,1		4 332 835,8	15 554 180,2	
1101120	Виплати грошової допомоги однією сумою без перевірки на нужденність	6 021 321,8	29 824,1	234 213,5	12 592,6	13 558,3		4 830,9	2 709 220,6	
1101200	Допомога в натуральній формі без перевірки на нужденність	42 314 992,6	1 031 319,6				37 927 748,1	1 428 724,8		
<i>1102000</i>	<i>Допомога соціального захисту з перевіркою на нужденність</i>	<i>6 435 784,0</i>						<i>808 369,3</i>		<i>5 627 414,7</i>
1102100	Грошова допомога з перевіркою на нужденність	808 369,3						808 369,3		
1102110	Періодичні виплати грошової допомоги з перевіркою на нужденність	808 369,3						808 369,3		
1102120	Виплати грошової допомоги однією сумою з перевіркою на нужденність									
1102200	Допомога в натуральній формі з перевіркою на нужденність	5 627 414,7								5 627 414,7
<i>1200000</i>	<i>Адміністративні затрати</i>	<i>4 250 919,8</i>								
<i>1300000</i>	<i>Перерахування в інші схеми</i>									
<i>1310000</i>	<i>Соціальні внески, переміщені в інші схеми</i>									
1310001	Переміщені соціальні внески, сплачені на допомогу у зв'язку з захворюванням/медичним обслуговуванням									
1310002	Переміщені соціальні внески, сплачені на допомогу у зв'язку з інвалідністю									
1310003	Переміщені соціальні внески, сплачені на допомогу у зв'язку з похилим віком									
1310004	Переміщені соціальні внески, сплачені на допомогу утриманням, що пережили годувальників									
1310005	Переміщені соціальні внески, сплачені на допомогу сім'ям/дітям									
1310006	Переміщені соціальні внески, сплачені на допомогу у зв'язку з безробіттям									
1310007	Переміщені соціальні внески, сплачені на житлову допомогу									
1310008	Переміщені соціальні внески, сплачені на допомогу у зв'язку з соціальною ізоляцією допомога, не віднесена до інших категорій									
<i>1320000</i>	<i>Інші перерахування в інші вітчизняні схеми</i>									
<b>1400000</b>	<b>Інші видатки</b>	<b>1 653 440,3</b>	<b>102 965,8</b>	<b>17 430,8</b>	<b>19 894,2</b>	<b>6 135,2</b>		<b>46 294,2</b>	<b>53 800,7</b>	
<i>1410000</i>	<i>Доходи від майна</i>									
<i>1420000</i>	<i>Інші</i>	<i>1 653 440,3</i>	<i>102 965,8</i>	<i>17 430,8</i>	<i>19 894,2</i>	<i>6 135,2</i>		<i>46 294,2</i>	<i>53 800,7</i>	



ВИДАТКИ		9	10	11	12	13	14
		Соціальний захист пенсіонерів	Соціальний захист в разі тимчасової втрати працездатності	Соціальний захист в разі професійної хвороби або нещасного випадку на виробництві	Соціальний захист безробітних	Соціальні виплати роботодавців	Лікарняні каси
<b>1000000</b>	<b>Усього видатків</b>	<b>154 757 534,9</b>	<b>8 151 662,0</b>	<b>4 266 220,7</b>	<b>6 442 171,6</b>	<b>3 535 279,7</b>	<b>83 163,5</b>
<b>1100000</b>	<b>Допомога соціального захисту</b>	<b>151 624 110,5</b>	<b>7 643 036,0</b>	<b>3 905 962,2</b>	<b>4 786 641,4</b>	<b>3 535 279,7</b>	<b>83 163,5</b>
1101000	Допомога соціального захисту без перевірки на нужденність	151 624 110,5	7 643 036,0	3 905 962,2	4 786 641,4	3 535 279,7	83 163,5
1101100	Грошова допомога без перевірки на нужденність	151 624 110,5	7 643 036,0	3 688 469,5	3 160 097,6	3 535 279,7	
1101110	Періодичні виплати грошової допомоги без перевірки на нужденність	150 493 984,9	6 569 336,0	2 983 954,9	3 051 355,9	3 535 279,7	
1101120	Виплати грошової допомоги однією сумою без перевірки на нужденність	1 130 125,5	1 073 700,0	704 514,6	108 741,6		
1101200	Допомога в натуральній формі без перевірки на нужденність			217 492,8	1 626 543,8		83 163,5
1102000	Допомога соціального захисту з перевіркою на нужденність						
1102100	Грошова допомога з перевіркою на нужденність						
1102110	Періодичні виплати грошової допомоги з перевіркою на нужденність						
1102120	Виплати грошової допомоги однією сумою з перевіркою на нужденність						
1102200	Допомога в натуральній формі з перевіркою на нужденність						
<b>1200000</b>	<b>Адміністративні затрати</b>	<b>2 053 999,0</b>	<b>421 570,0</b>	<b>322 756,2</b>	<b>1 452 594,5</b>		
<b>1300000</b>	<b>Перерахування в інші схеми</b>						
1310000	Соціальні внески, переміщені в інші схеми						
1310001	Переміщені соціальні внески, сплачені на допомогу у зв'язку з захворюванням/медичним обслуговуванням						
1310002	Переміщені соціальні внески, сплачені на допомогу у зв'язку з інвалідністю						
1310003	Переміщені соціальні внески, сплачені на допомогу у зв'язку з похилим віком						
1310004	Переміщені соціальні внески, сплачені на допомогу утриманням, що пережили годувальників						
1310005	Переміщені соціальні внески, сплачені на допомогу сім'ям/дітям						
1310006	Переміщені соціальні внески, сплачені на допомогу у зв'язку з безробіттям						
1310007	Переміщені соціальні внески, сплачені на житлову допомогу						
1310008	Переміщені соціальні внески, сплачені на допомогу у зв'язку з соціальною ізоляцією допомога, не віднесена до інших категорій						
1320000	Інші перерахування в інші вітчизняні схеми						
<b>1400000</b>	<b>Інші видатки</b>	<b>1 079 425,4</b>	<b>87 056,0</b>	<b>37 502,3</b>	<b>202 935,7</b>		
1410000	Доходи від майна						
1420000	Інші	1 079 425,4	87 056,0	37 502,3	202 935,7		

### 1.3 Видатки за функцію Захворювання/медичне обслуговування у 2010 році

(тис.грн.)

		Усього	1	2	3	4	5	6	7
			Державний бюджет	Соціальний захист військово- службовців	Соціальний захист осіб, які постраждали внаслідок аварії на Чорнобильській АЕС	Соціальний захист працівників державного управління	Охорона здоров'я	Місцеві бюджети	Соціальний захист сімей
1110000	Допомога соціального захисту	50 885 353,0	95 966,9				37 927 748,1		
1111000	Допомога соціального захисту без перевірки на нужденність	50 885 353,0	95 966,9				37 927 748,1		
1111100	Грошова допомога	10 668 663,2							
1111110	Періодичні виплати грошової допомоги	10 142 310,0							
1111111	Оплачені лікарняні	10 142 310,0							
1111112	Інші періодичні виплати грошової допомоги								
1111120	Виплати грошової допомоги однією сумою	526 353,1							
1111121	Допомога в разі стійкої втрати професійної працездатності	526 353,1							
1111200	Допомога в натуральній формі	40 216 689,9	95 966,9				37 927 748,1		
1111210	Стационарне лікування (перебування в лікарні, клінічному санаторії)	27 071 101,8	95 966,9				25 356 406,2		
1111211	Безпосереднє забезпечення	27 030 870,6	95 966,9				25 356 406,2		
1111212	Відшкодування	40 231,2							
1111220	Амбулаторне лікування (надається вдома, будинки престарілих)	11 770 858,6					11 628 888,4		
1111221	Безпосереднє забезпечення фармацевтичною продукцією	446 927,2					315 522,2		
1111222	Інше безпосереднє забезпечення	11 323 931,3					11 313 366,3		
1111223	Відшкодування за фармацевтичну продукцію								
1111224	Інші відшкодування								
1111230	Інша допомога в натуральній формі (допомога по дому, транспортні засоби)	1 374 729,5					942 453,5		
1112000	Допомога соціального захисту з перевіркою на нужденність								
1112100	Грошова допомога з перевіркою на нужденність								
1112110	Періодичні виплати грошової допомоги з перевіркою на нужденність								
1112111	Оплачені лікарняні з перевіркою на нужденність								
1112112	Інші періодичні виплати грошової допомоги з перевіркою на нужденність								
1112120	Виплати грошової допомоги однією сумою з перевіркою на нужденність								
1112121	Інші виплати грошової допомоги однією сумою з перевіркою на нужденність								
1112200	Допомога в натуральній формі з перевіркою на нужденність								
1112210	Стационарне лікування з перевіркою на нужденність								
1112211	Безпосереднє забезпечення з перевіркою на нужденність								
1112212	Відшкодування з перевіркою на нужденність								
1112220	Амбулаторне лікування з перевіркою на нужденність								
1112221	Безпосереднє забезпечення фармацевтичною продукцією з перевіркою на нужденність								
1112222	Інше безпосереднє забезпечення з перевіркою на нужденність								
1112223	Відшкодування за фармацевтичну продукцію з перевіркою на нужденність								
1112224	Інші відшкодування з перевіркою на нужденність								
1112230	Інша допомога в натуральній формі з перевіркою на нужденність								

		8	9	10	11	12	13	14
		Компенсація житлових витрат	Соціальний захист пенсіонерів	Соціальний захист в разі тимчасової втрати працездатності	Соціальний захист в разі професійної хвороби або нещасного випадку на виробництві	Соціальний захист безробітних	Соціальні виплати роботодавців	Лікарняні каси
<b>1110000</b>	<b>Допомога соціального захисту</b>			<b>6 033 976,0</b>	<b>3 209 218,8</b>		<b>3 535 279,7</b>	<b>83 163,5</b>
<b>1111000</b>	<b>Допомога соціального захисту без перевірки на нужденність</b>			<b>6 033 976,0</b>	<b>3 209 218,8</b>		<b>3 535 279,7</b>	<b>83 163,5</b>
1111100	Грошова допомога			4 103 052,0	3 030 331,5		3 535 279,7	
1111110	Періодичні виплати грошової допомоги			4 103 052,0	2 503 978,3		3 535 279,7	
1111111	Оплачені лікарняні			4 103 052,0	2 503 978,3		3 535 279,7	
1111112	Інші періодичні виплати грошової допомоги							
1111120	Виплати грошової допомоги однією сумою				526 353,1			
1111121	Допомога в разі стійкої втрати професійної працездатності				526 353,1			
1111200	Допомога в натуральній формі			1 930 924,0	178 887,3			83 163,5
1111210	Стационарне лікування (перебування в лікарні, клінічному санаторії)			1 498 648,0	120 080,7			
1111211	Безпосереднє забезпечення			1 498 648,0	79 849,5			
1111212	Відшкодування				40 231,2			
1111220	Амбулаторне лікування (надається вдома, будинки престарілих)				58 806,6			83 163,5
1111221	Безпосереднє забезпечення фармацевтичною продукцією				48 241,5			83 163,5
1111222	Інше безпосереднє забезпечення				10 565,1			
1111223	Відшкодування за фармацевтичну продукцію							
1111224	Інші відшкодування							
1111230	Інша допомога в натуральній формі (допомога по дому, транспортні засоби)			432 276,0				
<b>1112000</b>	<b>Допомога соціального захисту з перевіркою на нужденність</b>							
1112100	Грошова допомога з перевіркою на нужденність							
1112110	Періодичні виплати грошової допомоги з перевіркою на нужденність							
1112111	Оплачені лікарняні з перевіркою на нужденність							
1112112	Інші періодичні виплати грошової допомоги з перевіркою на нужденність							
1112120	Виплати грошової допомоги однією сумою з перевіркою на нужденність							
1112121	Інші виплати грошової допомоги однією сумою з перевіркою на нужденність							
1112200	Допомога в натуральній формі з перевіркою на нужденність							
1112210	Стационарне лікування з перевіркою на нужденність							
1112211	Безпосереднє забезпечення з перевіркою на нужденність							
1112212	Відшкодування з перевіркою на нужденність							
1112220	Амбулаторне лікування з перевіркою на нужденність							
1112221	Безпосереднє забезпечення фармацевтичною продукцією з перевіркою на нужденність							
1112222	Інше безпосереднє забезпечення з перевіркою на нужденність							
1112223	Відшкодування за фармацевтичну продукцію з перевіркою на нужденність							
1112224	Інші відшкодування з перевіркою на нужденність							
1112230	Інша допомога в натуральній формі з перевіркою на нужденність							

## 1.4 Видатки за функцією Інвалідність у 2010 році

(тис.грн.)

		Усього	1	2	3	4	5	6	7
			Державний бюджет	Соціальний захист військово-службовців	Соціальний захист осіб, які постраждали внаслідок аварії на Чорнобильській АЕС	Соціальний захист працівників державного управління	Охорона здоров'я	Місцеві бюджети	Соціальний захист сімей
1120000	Допомога соціального захисту	3 368 987,2	882 711,9	111 104,0	1 435 368,7			761 142,8	
1121000	Допомога соціального захисту без перевірки на нужденність	3 368 987,2	882 711,9	111 104,0	1 435 368,7			761 142,8	
1121100	Грошова допомога	1 686 330,2	74 183,2	37 869,4	1 435 368,7				
1121110	Періодичні виплати грошової допомоги	1 686 330,2	74 183,2	37 869,4	1 435 368,7				
1121111	Пенсія по інвалідності	1 503 144,1	67 775,4		1 435 368,7				
1121112	Допомога у зв'язку з передчасним виходом на пенсію через втрачену працездатність								
1121113	Виплата на лікування (грошова допомога на лікування, не відшкодування оплачених медичних витрат)								
1121114	Економічна інтеграція інвалідів (виплати інвалідам, коли вони задіяні в роботу або коли проходять професійне навчання)								
1121115	Інші періодичні виплати грошової допомоги	183 186,1	6 407,8	37 869,4					
1121120	Виплати грошової допомоги однією сумою								
1121200	Допомога в натуральній формі	1 682 656,9	808 528,7	73 234,6				761 142,8	
1121201	Розміщення (забезпечення житлом та харчуванням)	1 144,9							
1121202	Допомога в задоволенні повсякденних турбот (допомога по дому та плату по догляду інвалідів)	1 099 935,3	230 978,4	73 234,6				761 142,8	
1121203	Реабілітація (забезпечення товарами а послугами і проф навчанням в спец закладах)	169 118,1	166 236,5						
1121204	Інша допомога в натуральній формі (послуги і товари, знижені ціни, тарифи, вартість проїзду і т.д.)	412 458,7	411 313,7						
1122000	Допомога соціального захисту з перевіркою на нужденність								
1122100	Грошова допомога з перевіркою на нужденність								
1122110	Періодичні виплати грошової допомоги з перевіркою на нужденність								
1122120	Виплати грошової допомоги однією сумою з перевіркою на нужденність								
1122200	Допомога в натуральній формі з перевіркою на нужденність								

		8	9	10	11	12	13	14
		Компенсація житлових витрат	Соціальний захист пенсіонерів	Соціальний захист в разі тимчасової втрати працездатності	Соціальний захист в разі професійної хвороби або нещасного випадку на виробництві	Соціальний захист безробітних	Соціальні виплати роботодавців	Лікарняні каси
<b>1120000</b>	<b>Допомога соціального захисту</b>		<b>138 908,9</b>		<b>39 750,9</b>			
<b>1121000</b>	<b>Допомога соціального захисту без перевірки на нужденість</b>		<b>138 908,9</b>		<b>39 750,9</b>			
1121100	Грошова допомога		138 908,9					
1121110	Періодичні виплати грошової допомоги		138 908,9					
1121111	Пенсія по інвалідності							
1121112	Допомога у зв'язку з передчасним виходом на пенсію через втрачену працездатність							
1121113	Виплата на лікування (грошова допомога на лікування, не відшкодування оплачених медичних витрат)							
1121114	Економічна інтеграція інвалідів (виплати інвалідам, коли вони задіяні в роботу або коли проходять професійне навчання)							
1121115	Інші періодичні виплати грошової допомоги		138 908,9					
1121120	Виплати грошової допомоги однією сумою							
1121200	Допомога в натуральній формі				39 750,9			
1121201	Розміщення (забезпечення житлом та харчуванням)				1 144,9			
1121202	Допомога в задоволенні повсякденних турбот (допомога по дому та плату по догляду інвалідів)				34 579,4			
1121203	Реабілітація (забезпечення товарами а послугами і проф навчанням в спец закладах)				2 881,6			
1121204	Інша допомога в натуральній формі (послуги і товари, знижені ціни, тарифи, вартість проїзду і т.д.)				1 145,0			
<b>1122000</b>	<b>Допомога соціального захисту з перевіркою на нужденність</b>							
1122100	Грошова допомога з перевіркою на нужденність							
1122110	Періодичні виплати грошової допомоги з перевіркою на нужденність							
1122120	Виплати грошової допомоги однією сумою з перевіркою на нужденність							
1122200	Допомога в натуральній формі з перевіркою на нужденність							

### 1.5 Видатки за функцією Похилий вік у 2010 році

(тис.грн.)

		Усього	1	2	3	4	5	6	7
			Державний бюджет	Соціальний захист військово-службовців	Соціальний захист осіб, які постраждали внаслідок аварії на Чорнобильській АЕС	Соціальний захист працівників державного управління	Охорона здоров'я	Місцеві бюджети	Соціальний захист сімей
1130000	Допомога соціального захисту	184 817 222,4	16 044 981,2	12 540 288,4	2 619 181,3	3 232 521,1			
1131000	Допомога соціального захисту без перевірки на нужденність	184 817 222,4	16 044 981,2	12 540 288,4	2 619 181,3	3 232 521,1			
1131100	Грошова допомога	184 529 824,4	15 757 583,1	12 540 288,4	2 619 181,3	3 232 521,1			
1131110	Періодичні виплати грошової допомоги	184 460 891,1	15 757 583,1	12 471 355,1	2 619 181,3	3 232 521,1			
1131111	Пенсія по старості	177 461 334,9	9 013 997,9	12 298 683,4	2 564 839,9	3 231 389,1			
1131112	Передбачувана пенсія по старості (до досягнення пенсійного віку)	443 602,4	418 365,4		62,5				
1131113	Часткова пенсія по старості (для працюючих пенсіонерів)								
1131114	Виплата на лікування (грошова допомога на лікування, не відшкодування оплачених медичних витрат)								
1131115	Інші періодичні виплати грошової допомоги (одноразові або періодичні виплати, або які не підпадають під викладені вище)	6 555 953,8	6 325 219,9	172 671,6	54 278,8	1 132,0			
1131120	Виплати грошової допомоги однією сумою	68 933,3		68 933,3					
1131121	Інші виплати грошової допомоги однією сумою	68 933,3		68 933,3					
1131200	Допомога в натуральній формі	287 398,0	287 398,0						
1131201	Розміщення (житло для пенсіонерів)								
1131202	Допомога в задоволенні повсякденних турбот (допомога по дому, плата за догляд)	287 398,0	287 398,0						
1131203	Інша допомога в натуральній формі (пільги, знижені ціни, тарифи)								
1132000	Допомога соціального захисту з перевіркою на нужденність								
1132100	Грошова допомога з перевіркою на нужденність								
1132110	Періодичні виплати грошової допомоги з перевіркою на нужденність								
1132111	Пенсія по старості з перевіркою на нужденність								
1132112	Передбачувана пенсія по старості з перевіркою на нужденність								
1132113	Часткова пенсія по старості з перевіркою на нужденність								
1132114	Виплата на лікування з перевіркою на нужденність								
1132115	Інші періодичні виплати грошової допомоги з перевіркою на нужденність								
1132120	Виплати грошової допомоги однією сумою з перевіркою на нужденність								
1132121	Інші виплати грошової допомоги однією сумою з перевіркою на нужденність								
1132200	Допомога в натуральній формі з перевіркою на нужденність								
1132201	Розміщення з перевіркою на нужденність								
1132202	Допомога в задоволенні повсякденних турбот з перевіркою на нужденність								
1132203	Інша допомога в натуральній формі з перевіркою на нужденність								

		8	9	10	11	12	13	14
		Компенсація житлових витрат	Соціальний захист пенсіонерів	Соціальний захист в разі тимчасової втрати працездатності	Соціальний захист в разі професійної хвороби або нещасного випадку на виробництві	Соціальний захист безробітних	Соціальні виплати роботодавців	Лікарняні каси
<b>1130000</b>	<b>Допомога соціального захисту</b>		<b>150 355 076,0</b>			<b>25 174,4</b>		
<b>1131000</b>	<b>Допомога соціального захисту без перевірки на нужденність</b>		<b>150 355 076,0</b>			<b>25 174,4</b>		
<i>1131100</i>	<i>Грошова допомога</i>		<i>150 355 076,0</i>			<i>25 174,4</i>		
1131110	Періодичні виплати грошової допомоги		150 355 076,0			25 174,4		
1131111	Пенсія по старості		150 352 424,5					
1131112	Передбачувана пенсія по старості (до досягнення пенсійного віку)					25 174,4		
1131113	Часткова пенсія по старості (для працюючих пенсіонерів)							
1131114	Виплата на лікування (грошова допомога на лікування, не відшкодування оплачених медичних витрат)							
1131115	Інші періодичні виплати грошової допомоги (одноразові або періодичні виплати, або які не підпадають під викладені вище)		2 651,6					
1131120	Виплати грошової допомоги однією сумою							
1131121	Інші виплати грошової допомоги однією сумою							
<i>1131200</i>	<i>Допомога в натуральній формі</i>							
1131201	Розміщення (житло для пенсіонерів)							
1131202	Допомога в задоволенні повсякденних турбот (допомога по дому, плата за догляд)							
1131203	Інша допомога в натуральній формі (пільги, знижені ціни, тарифи)							
<b>1132000</b>	<b>Допомога соціального захисту з перевіркою на нужденність</b>							
<i>1132100</i>	<i>Грошова допомога з перевіркою на нужденність</i>							
1132110	Періодичні виплати грошової допомоги з перевіркою на нужденність							
1132111	Пенсія по старості з перевіркою на нужденність							
1132112	Передбачувана пенсія по старості з перевіркою на нужденність							
1132113	Часткова пенсія по старості з перевіркою на нужденність							
1132114	Виплата на лікування з перевіркою на нужденність							
1132115	Інші періодичні виплати грошової допомоги з перевіркою на нужденність							
1132120	Виплати грошової допомоги однією сумою з перевіркою на нужденність							
1132121	Інші виплати грошової допомоги однією сумою з перевіркою на нужденність							
<i>1132200</i>	<i>Допомога в натуральній формі з перевіркою на нужденність</i>							
1132201	Розміщення з перевіркою на нужденність							
1132202	Допомога в задоволенні повсякденних турбот з перевіркою на нужденність							
1132203	Інша допомога в натуральній формі з перевіркою на нужденність							

## 1.6 Видатки за функцією Утриманці, що пережили годувальників у 2010 році

(тис.грн.)

		Усього	1	2	3	4	5	6	7
			Державний бюджет	Соціальний захист військово-службовців	Соціальний захист осіб, які постраждали внаслідок аварії на Чорнобильській АЕС	Соціальний захист працівників державного управління	Охорона здоров'я	Місцеві бюджети	Соціальний захист сімей
<b>1140000</b>	<b>Допомога соціального захисту</b>	<b>2 072 607,6</b>	<b>50 172,4</b>	<b>165 280,2</b>	<b>24 661,5</b>	<b>13 558,3</b>		<b>4 830,9</b>	
<b>1141000</b>	<b>Допомога соціального захисту без перевірки на нужденність</b>	<b>2 072 607,6</b>	<b>50 172,4</b>	<b>165 280,2</b>	<b>24 661,5</b>	<b>13 558,3</b>		<b>4 830,9</b>	
1141100	Грошова допомога	2 072 607,6	50 172,4	165 280,2	24 661,5	13 558,3		4 830,9	
1141110	Періодичні виплати грошової допомоги	518 801,6	26 756,1		12 068,9				
1141111	Пенсія утриманців, що пережили годувальників (вдови, вдівці, сироти)	327 133,8							
1141112	Інші періодичні виплати грошової допомоги	191 667,8	26 756,1		12 068,9				
1141120	Виплати грошової допомоги однією сумою	1 553 806,1	23 416,3	165 280,2	12 592,6	13 558,3		4 830,9	
1141121	Посмертна субсидія (єдиний платіж)	1 553 806,1	23 416,3	165 280,2	12 592,6	13 558,3		4 830,9	
1141122	Інші виплати грошової допомоги однією сумою								
1141200	Допомога в натуральній формі								
1141201	Витрати на похорони								
1141202	Інша допомога в натуральній формі (товари та послуги, які надають утриманцям, знижені ціни, тарифи, вартість проїзду вдовам, вдівцям, сиротам)								
<b>1142000</b>	<b>Допомога соціального захисту з перевіркою на нужденність</b>								
1142100	Грошова допомога з перевіркою на нужденність								
1142110	Періодичні виплати грошової допомоги з перевіркою на нужденність								
1142111	Пенсія утриманців, що пережили годувальників, з перевіркою на нужденність								
1142112	Інші періодичні виплати грошової допомоги з перевіркою на нужденність								
1142120	Виплати грошової допомоги однією сумою з перевіркою на нужденність								
1142121	Посмертна субсидія з перевіркою на нужденність								
1142122	Інші виплати грошової допомоги однією сумою з перевіркою на нужденність								
1142200	Допомога в натуральній формі з перевіркою на нужденність								
1142201	Витрати на похорони з перевіркою на нужденність								
1142202	Інша допомога в натуральній формі з перевіркою на нужденність								



		8	9	10	11	12	13	14
		Компенсація житлових витрат	Соціальний захист пенсіонерів	Соціальний захист в разі тимчасової втрати працездатності	Соціальний захист в разі професійної хвороби або нещасного випадку на виробництві	Соціальний захист безробітних	Соціальні виплати роботодавців	Лікарняні каси
<b>1140000</b>	<b>Допомога соціального захисту</b>		<b>1 130 125,5</b>	<b>25 767,0</b>	<b>656 992,5</b>	<b>1 219,2</b>		
<b>1141000</b>	<b>Допомога соціального захисту без перевірки на нужденність</b>		<b>1 130 125,5</b>	<b>25 767,0</b>	<b>656 992,5</b>	<b>1 219,2</b>		
1141100	Грошова допомога		1 130 125,5	25 767,0	656 992,5	1 219,2		
1141110	Періодичні виплати грошової допомоги				479 976,5			
1141111	Пенсія утриманців, що пережили годувальників (вдови, вдівці, сироти)				327 133,8			
1141112	Інші періодичні виплати грошової допомоги				152 842,8			
1141120	Виплати грошової допомоги однією сумою		1 130 125,5	25 767,0	177 016,0	1 219,2		
1141121	Посмертна субсидія (єдиний платіж)		1 130 125,5	25 767,0	177 016,0	1 219,2		
1141122	Інші виплати грошової допомоги однією сумою							
1141200	Допомога в натуральній формі							
1141201	Витрати на похорони							
1141202	Інша допомога в натуральній формі (товари та послуги, які надають утриманцям, знижені ціни, тарифи, вартість проїзду вдовам, вдівцям, сиротам)							
<b>1142000</b>	<b>Допомога соціального захисту з перевіркою на нужденність</b>							
1142100	Грошова допомога з перевіркою на нужденність							
1142110	Періодичні виплати грошової допомоги з перевіркою на нужденність							
1142111	Пенсія утриманців, що пережили годувальників, з перевіркою на нужденність							
1142112	Інші періодичні виплати грошової допомоги з перевіркою на нужденність							
1142120	Виплати грошової допомоги однією сумою з перевіркою на нужденність							
1142121	Посмертна субсидія з перевіркою на нужденність							
1142122	Інші виплати грошової допомоги однією сумою з перевіркою на нужденність							
1142200	Допомога в натуральній формі з перевіркою на нужденність							
1142201	Витрати на похорони з перевіркою на нужденність							
1142202	Інша допомога в натуральній формі з перевіркою на нужденність							

## 1.7 Видатки за функцією Сім'я/діти у 2010 році

(тис.грн.)

		Усього	1	2	3	4	5	6	7
			Державний бюджет	Соціальний захист військово-службовців	Соціальний захист осіб, які постраждали внаслідок аварії на Чорнобильській АЕС	Соціальний захист працівників державного управління	Охорона здоров'я	Місцеві бюджети	Соціальний захист сімей
1150000	Допомога соціального захисту	24 898 125,9	11 598,2		39 416,0			5 000 417,9	18 263 400,8
1151000	Допомога соціального захисту без перевірки на нужденність	24 898 125,9	11 598,2		39 416,0			5 000 417,9	18 263 400,8
1151100	Грошова допомога	23 469 401,1	11 598,2		39 416,0			3 571 693,0	18 263 400,8
1151110	Періодичні виплати грошової допомоги	19 176 887,5	11 598,2		39 416,0			3 571 693,0	15 554 180,2
1151111	Допомога на підтримання доходів у випадку народження дитини	7 729 201,2							7 729 201,2
1151112	Допомога у разі декретної відпустки								
1151113	Виплата на сім'ю або дитину (витрати на утримання дитини)	8 121 789,4						296 810,4	7 824 979,0
1151114	Інші періодичні виплати грошової допомоги (виплати сім'ї дитини-інваліда)	3 325 896,9	11 598,2		39 416,0			3 274 882,6	
1151120	Виплати грошової допомоги однією сумою	4 292 513,6							2 709 220,6
1151121	Субсидія при народженні дитини	2 444 740,0							2 444 740,0
1151122	Допомога у разі декретної відпустки	1 838 395,1							255 102,1
1151123	Інші виплати грошової допомоги однією сумою	9 378,5							9 378,5
1151200	Допомога в натуральній формі	1 428 724,8						1 428 724,8	
1151201	Денний догляд за дитиною (притулок та харчування, допомога на оплату няньки)								
1151202	Розміщення (притулок та харчування, що постійно надаються дітям та сім'ям, дитячі будинки, прийомні сім'ї)								
1151203	Допомога по дому (товари та послуги, що надаються вдома дітям)								
1151204	Інша допомога в натуральній формі (товари та послуги, центри дозвілля та відпочинку, знижені ціни, тарифи, вартість проїзду)	1 428 724,8						1 428 724,8	
1152000	Допомога соціального захисту з перевіркою на нужденність								
1152100	Грошова допомога з перевіркою на нужденність								
1152110	Періодичні виплати грошової допомоги з перевіркою на нужденність								
1152111	Допомога на підтримання доходів у випадку народження дитини з перевіркою на нужденність								
1152112	Допомога у разі декретної відпустки з перевіркою на нужденність								
1152113	Виплата на сім'ю або дитину з перевіркою на нужденність								
1152114	Інші періодичні виплати грошової допомоги з перевіркою на нужденність								
1152120	Виплати грошової допомоги однією сумою з перевіркою на нужденність								
1152121	Субсидія при народженні дитини з перевіркою на нужденність								
1152122	Допомога у разі декретної відпустки з перевіркою на нужденність								
1152123	Інші виплати грошової допомоги однією сумою з перевіркою на нужденність								
1152200	Допомога в натуральній формі з перевіркою на нужденність								
1152201	Денний догляд за дитиною з перевіркою на нужденність								
1152202	Розміщення з перевіркою на нужденність								
1152203	Допомога по дому з перевіркою на нужденність								
1152204	Інша допомога в натуральній формі з перевіркою на нужденність								

		8	9	10	11	12	13	14
		Компенсація житлових витрат	Соціальний захист пенсіонерів	Соціальний захист в разі тимчасової втрати працездатності	Соціальний захист в разі професійної хвороби або нещасного випадку на виробництві	Соціальний захист безробітних	Соціальні виплати роботодавців	Лікарняні каси
<b>1150000</b>	<b>Допомога соціального захисту</b>			<b>1 583 293,0</b>				
<b>1151000</b>	<b>Допомога соціального захисту без перевірки на нужденність</b>			<b>1 583 293,0</b>				
<i>1151100</i>	<i>Грошова допомога</i>			<i>1 583 293,0</i>				
1151110	Періодичні виплати грошової допомоги							
1151111	Допомога на підтримання доходів у випадку народження дитини							
1151112	Допомога у разі декретної відпустки							
1151113	Виплата на сім'ю або дитину (витрати на утримання дитини)							
1151114	Інші періодичні виплати грошової допомоги (виплати сім'ї дитини-інваліда)							
1151120	Виплати грошової допомоги однією сумою			1 583 293,0				
1151121	Субсидія при народженні дитини							
1151122	Допомога у разі декретної відпустки			1 583 293,0				
1151123	Інші виплати грошової допомоги однією сумою							
<i>1151200</i>	<i>Допомога в натуральній формі</i>							
1151201	Денний догляд за дитиною (притулок та харчування, допомога на оплату няньки)							
1151202	Розміщення (притулок та харчування, що постійно надаються дітям та сім'ям, дитячі будинки, прийомні сім'ї)							
1151203	Допомога по дому (товари та послуги, що надаються вдома дітям)							
1151204	Інша допомога в натуральній формі (товари та послуги, центри дозвілля та відпочинку, знижені ціни, тарифи, вартість проїзду)							
<b>1152000</b>	<b>Допомога соціального захисту з перевіркою на нужденність</b>							
<i>1152100</i>	<i>Грошова допомога з перевіркою на нужденність</i>							
1152110	Періодичні виплати грошової допомоги з перевіркою на нужденність							
1152111	Допомога на підтримання доходів у випадку народження дитини з перевіркою на нужденність							
1152112	Допомога у разі декретної відпустки з перевіркою на нужденність							
1152113	Виплата на сім'ю або дитину з перевіркою на нужденність							
1152114	Інші періодичні виплати грошової допомоги з перевіркою на нужденність							
1152120	Виплати грошової допомоги однією сумою з перевіркою на нужденність							
1152121	Субсидія при народженні дитини з перевіркою на нужденність							
1152122	Допомога у разі декретної відпустки з перевіркою на нужденність							
1152123	Інші виплати грошової допомоги однією сумою з перевіркою на нужденність							
<i>1152200</i>	<i>Допомога в натуральній формі з перевіркою на нужденність</i>							
1152201	Денний догляд за дитиною з перевіркою на нужденність							
1152202	Розміщення з перевіркою на нужденність							
1152203	Допомога по дому з перевіркою на нужденність							
1152204	Інша допомога в натуральній формі з перевіркою на нужденність							

## 1.8 Видатки за функцією Безробіття у 2010 році

(тис.грн.)

		Усього	1	2	3	4	5	6	7
			Державний бюджет	Соціальний захист військово-службовців	Соціальний захист осіб, які постраждали внаслідок аварії на Чорнобильській АЕС	Соціальний захист працівників державного управління	Охорона здоров'я	Місцеві бюджети	Соціальний захист сімей
1160000	Допомога соціального захисту	5 118 050,1	357 802,4						
1161000	Допомога соціального захисту без перевірки на нужденність	5 118 050,1	357 802,4						
1161100	Грошова допомога	3 133 703,9							
1161110	Періодичні виплати грошової допомоги	3 026 181,5							
1161111	Повна допомога у разі безробіття (допомога по безробіттю)	3 023 462,7							
1161112	Часткова допомога у разі безробіття (допомога при скороченому робочому дні при занепаді підприємства)	2 718,8							
1161113	Допомога у разі передчасного виходу на пенсію з причин стану ринку робочої сили (виплачується до досягнення законного пенсійного віку)								
1161114	Утримання під час професійного навчання (виплати на навчання безробітним)								
1161115	Інші періодичні виплати грошової допомоги								
1161120	Виплати грошової допомоги однією сумою	107 522,4							
1161121	Утримання під час професійного навчання (виплати на навчання)								
1161122	Компенсація у випадку скорочення штатів (грошові виплати при звільненні/скороченні з вини роботодавця)								
1161123	Інші виплати грошової допомоги однією сумою	107 522,4							
1162000	Допомога в натуральній формі	1 984 346,2	357 802,4						
116201	Можливість пересування і переселення (виплати щоб заохотити безробітних до переміщення в іншу місцевість)								
116202	Професійне навчання (виплати на навчання закладам, що навчають безробітних)	689 285,9							
116203	Послуги з працевлаштування і допомога в пошуках роботи (послуги інформування і консультації з профдіяльності)	1 295 060,3	357 802,4						
116204	Інша допомога в натуральній формі (забезпечення житлом, харчуванням, одягом, знижен ціни, тарифи, вартість проїзду)								
1162000	Допомога соціального захисту з перевіркою на нужденність								
1162100	Грошова допомога з перевіркою на нужденність								
1162110	Періодичні виплати грошової допомоги з перевіркою на нужденність								
1162111	Повна допомога у разі безробіття з перевіркою на нужденність								
1162112	Часткова допомога у разі безробіття з перевіркою на нужденність								
1162113	Допомога у разі передчасного виходу на пенсію з причин стану ринку робочої сили з перевіркою на нужденність								
1162114	Утримання під час професійного навчання з перевіркою на нужденність								
1162115	Інші періодичні виплати грошової допомоги з перевіркою на нужденність								
1162120	Виплати грошової допомоги однією сумою з перевіркою на нужденність								
1162121	Утримання під час професійного навчання з перевіркою на нужденність								
1162122	Компенсація у випадку скорочення штатів з перевіркою на нужденність								
1162123	Інші виплати грошової допомоги однією сумою з перевіркою на нужденність								
1162200	Допомога в натуральній формі з перевіркою на нужденність								
1162201	Можливість пересування і переселення з перевіркою на нужденність								
1162202	Професійне навчання з перевіркою на нужденність								
1162203	Послуги з працевлаштування і допомога в пошуках роботи з перевіркою на нужденність								
1162204	Інша допомога в натуральній формі з перевіркою на нужденність								

		8	9	10	11	12	13	14
		Компенсація житлових витрат	Соціальний захист пенсіонерів	Соціальний захист в разі тимчасової втрати працездатності	Соціальний захист в разі професійної хвороби або нещасного випадку на виробництві	Соціальний захист безробітних	Соціальні виплати роботодавців	Лікарняні каси
<b>1160000</b>	<b>Допомога соціального захисту</b>					<b>4 760 247,7</b>		
<b>1161000</b>	<b>Допомога соціального захисту без перевірки на нужденність</b>					<b>4 760 247,7</b>		
<i>1161100</i>	<i>Грошова допомога</i>					<i>3 133 703,9</i>		
1161110	Періодичні виплати грошової допомоги					3 026 181,5		
1161111	Повна допомога у разі безробіття (допомога по безробіттю)					3 023 462,7		
1161112	Часткова допомога у разі безробіття (допомога при скороченому робочому дні при занепаді підприємства)					2 718,8		
1161113	Допомога у разі передчасного виходу на пенсію з причин стану ринку робочої сили (виплачується до досягнення законного пенсійного віку)							
1161114	Утримання під час професійного навчання (виплати на навчання безробітним)							
1161115	Інші періодичні виплати грошової допомоги							
1161120	Виплати грошової допомоги однією сумою					107 522,4		
1161121	Утримання під час професійного навчання (виплати на навчання)							
1161122	Компенсація у випадку скорочення штатів (грошові виплати при звільненні/скороченні з вини роботодавця)							
1161123	Інші виплати грошової допомоги однією сумою					107 522,4		
<i>1161200</i>	<i>Допомога в натуральній формі</i>					<i>1 626 543,8</i>		
1161201	Можливість пересування і переселення (виплати щоб заохотити безробітних до переміщення в іншу місцевість)							
1161202	Професійне навчання (виплати на навчання закладам, що навчають безробітних)					689 285,9		
1161203	Послуги з працевлаштування і допомога в пошуках роботи (послуги інформування і консультації з профдіяльності)					937 257,9		
1161204	Інша допомога в натуральній формі (забезпечення житлом, харчуванням, одягом, знижен ціни, тарифи, вартість проїзду)							
<b>1162000</b>	<b>Допомога соціального захисту з перевіркою на нужденність</b>							
<i>1162100</i>	<i>Грошова допомога з перевіркою на нужденність</i>							
1162110	Періодичні виплати грошової допомоги з перевіркою на нужденність							
1162111	Повна допомога у разі безробіття з перевіркою на нужденність							
1162112	Часткова допомога у разі безробіття з перевіркою на нужденність							
1162113	Допомога у разі передчасного виходу на пенсію з причин стану ринку робочої сили з перевіркою на нужденність							
1162114	Утримання під час професійного навчання з перевіркою на нужденність							
1162115	Інші періодичні виплати грошової допомоги з перевіркою на нужденність							
1162120	Виплати грошової допомоги однією сумою з перевіркою на нужденність							
1162121	Утримання під час професійного навчання з перевіркою на нужденність							
1162122	Компенсація у випадку скорочення штатів з перевіркою на нужденність							
1162123	Інші виплати грошової допомоги однією сумою з перевіркою на нужденність							
<i>1162200</i>	<i>Допомога в натуральній формі з перевіркою на нужденність</i>							
1162201	Можливість пересування і переселення з перевіркою на нужденність							
1162202	Професійне навчання з перевіркою на нужденність							
1162203	Послуги з працевлаштування і допомога в пошуках роботи з перевіркою на нужденність							
1162204	Інша допомога в натуральній формі з перевіркою на нужденність							

### 1.9 Видатки за функцією Житло у 2010 році

(тис.грн.)

		Усього	1	2	3	4	5	6	7
			Державний бюджет	Соціальний захист військово-службовців	Соціальний захист осіб, які постраждали внаслідок аварії на Чорнобильській АЕС	Соціальний захист працівників державного управління	Охорона здоров'я	Місцеві бюджети	Соціальний захист сімей
<b>1170000</b>	<b>Допомога соціального захисту</b>	<b>5 627 414,7</b>							
<b>1171000</b>	<b>Допомога соціального захисту з перевіркою на нужденність</b>	<b>5 627 414,7</b>							
<i>1172200</i>	<i>Допомога в натуральній формі з перевіркою на нужденність</i>	<i>5 627 414,7</i>							
1172210	Допомога на сплату орендної плати з перевіркою на нужденність	5 131 314,8							
1172211	Соціальне житло з перевіркою на нужденність								
1172212	Інша допомога на сплату орендної плати з перевіркою на нужденність	5 131 314,8							
1172220	Допомога власникам, які є жителями з перевіркою на нужденність	496 099,9							

Продовження табл. 1.9

		8	9	10	11	12	13	14
		Компенсація житлових витрат	Соціальний захист пенсіонерів	Соціальний захист в разі тимчасової втрати працездатності	Соціальний захист в разі професійної хвороби або нещасного випадку на виробництві	Соціальний захист безробітних	Соціальні виплати роботодавців	Лікарняні каси
<b>1170000</b>	<b>Допомога соціального захисту</b>	<b>5 627 414,7</b>						
<b>1171000</b>	<b>Допомога соціального захисту з перевіркою на нужденність</b>	<b>5 627 414,7</b>						
<i>1172200</i>	<i>Допомога в натуральній формі з перевіркою на нужденність</i>	<i>5 627 414,7</i>						
1172210	Допомога на сплату орендної плати з перевіркою на нужденність	5 131 314,8						
1172211	Соціальне житло з перевіркою на нужденність							
1172212	Інша допомога на сплату орендної плати з перевіркою на нужденність	5 131 314,8						
1172220	Допомога власникам, які є жителями з перевіркою на нужденність	496 099,9						

### 1.10 Видатки за функцією Соціальна ізоляція у 2010 році

(тис.грн.)

		Усього	1	2	3	4	5	6	7
			Державний бюджет	Соціальний захист військово-службовців	Соціальний захист осіб, які постраждали внаслідок аварії на Чорнобильській АЕС	Соціальний захист працівників державного управління	Охорона здоров'я	Місцеві бюджети	Соціальний захист сімей
<b>1180000</b>	<b>Допомога соціального захисту</b>	<b>808 369,3</b>						<b>808 369,3</b>	
<b>1181000</b>	<b>Допомога соціального захисту без перевірки на нужденність</b>								
1181100	Грошова допомога								
1181110	Періодичні виплати грошової допомоги								
1181111	Допомога по доходу								
1181112	Інші періодичні виплати грошової допомоги (допомога у подоланні бідності)								
1181120	Виплати грошової допомоги однією сумою								
1181121	Інші виплати грошової допомоги однією сумою								
1181200	Допомога в натуральній формі								
1181201	Розміщення (притулок і харчування, в прийомних пунктах, притулках)								
1181202	Реабілітація осіб, що зловживають алкоголем або наркотиками (в спеціальних закладах)								
1181203	Інша допомога в натуральній формі								
<b>1182000</b>	<b>Допомога соціального захисту з перевіркою на нужденність</b>	<b>808 369,3</b>						<b>808 369,3</b>	
1182100	Грошова допомога з перевіркою на нужденність	808 369,3						808 369,3	
1182110	Періодичні виплати грошової допомоги з перевіркою на нужденність	808 369,3						808 369,3	
1182111	Допомога по доходу з перевіркою на нужденність	808 369,3						808 369,3	
1182112	Інші періодичні виплати грошової допомоги з перевіркою на нужденність								
1182120	Виплати грошової допомоги однією сумою з перевіркою на нужденність								
1182121	Інші виплати грошової допомоги однією сумою з перевіркою на нужденність								
1182200	Допомога в натуральній формі з перевіркою на нужденність								
1182201	Розміщення з перевіркою на нужденність								
1182202	Реабілітація осіб, що зловживають алкоголем або наркотиками, з перевіркою на нужденність								
1182203	Інша допомога в натуральній формі з перевіркою на нужденність								

		8	9	10	11	12	13	14
		Компенсація житлових витрат	Соціальний захист пенсіонерів	Соціальний захист в разі тимчасової втрати працездатності	Соціальний захист в разі професійної хвороби або нещасного випадку на виробництві	Соціальний захист безробітних	Соціальні виплати роботодавців	Лікарняні каси
<b>1180000</b>	<b>Допомога соціального захисту</b>							
<b>1181000</b>	<b>Допомога соціального захисту без перевірки на нужденність</b>							
1181100	Грошова допомога							
1181110	Періодичні виплати грошової допомоги							
1181111	Допомога по доходу							
1181112	Інші періодичні виплати грошової допомоги (допомога у подоланні бідності)							
1181120	Виплати грошової допомоги однією сумою							
1181121	Інші виплати грошової допомоги однією сумою							
1181200	Допомога в натуральній формі							
1181201	Розміщення (притулок і харчування, в прийомних пунктах, притулках)							
1181202	Реабілітація осіб, що зловживають алкоголем або наркотиками (в спеціальних закладах)							
1181203	Інша допомога в натуральній формі							
<b>1182000</b>	<b>Допомога соціального захисту з перевіркою на нужденність</b>							
1182100	Грошова допомога з перевіркою на нужденність							
1182110	Періодичні виплати грошової допомоги з перевіркою на нужденність							
1182111	Допомога по доходу з перевіркою на нужденність							
1182112	Інші періодичні виплати грошової допомоги з перевіркою на нужденність							
1182120	Виплати грошової допомоги однією сумою з перевіркою на нужденність							
1182121	Інші виплати грошової допомоги однією сумою з перевіркою на нужденність							
1182200	Допомога в натуральній формі з перевіркою на нужденність							
1182201	Розміщення з перевіркою на нужденність							
1182202	Реабілітація осіб, що зловживають алкоголем або наркотиками, з перевіркою на нужденність							
1182203	Інша допомога в натуральній формі з перевіркою на нужденність							



Аналітичні таблиці НРСЗ,  
Україна 2011 рік

# 1.1 Надходження за схемами соціального захисту у 2011 році<sup>1</sup>

(тис.грн.)

НАДХОДЖЕННЯ		Усього	1	2	3	4	5	6	7
			Державний бюджет	Соціальний захист військово-службовців	Соціальний захист осіб, які постраждали внаслідок аварії на Чорнобильській АЕС	Соціальний захист працівників державного управління	Охорона здоров'я	Місцеві бюджети	Соціальний захист сімей
2000000	Усього надходжень	290 090 538,4	22 175 801,2	16 733 835,3	5 384 858,6	4 240 422,8	40 882 521,1	7 920 064,1	22 359 838,4
2100000	Соціальні внески	183 337 992,2	207 647,8	16 733 835,3		4 240 422,8			
2110000	Соціальні внески роботодавцями	158 756 503,6	207 647,8	16 733 835,3		4 240 422,8			
2110100	Фактичні соціальні внески роботодавцями	137 782 245,5	207 647,8						
2110101	Сектор походження: Фінансові та нефінансові корпорації	124 035 642,6	207 647,8						
2110102	Сектор походження: Центральні органи державного управління								
2110103	Сектор походження: Центральні органи державного управління і регіональні та місцеві органи державного управління								
2110104	Сектор походження: Фонди соціального страхування								
2110105	Сектор походження: Домогосподарства								
2110106	Сектор походження: Некомерційні установи, що обслуговують домогосподарства								
2110107	Сектор походження: Інший світ	39 562,0							
2110200	Притисані соціальні внески	20 974 258,1		16 733 835,3		4 240 422,8			
2110201	Сектор походження: Фінансові та нефінансові корпорації								
2110202	Сектор походження: Центральні органи державного управління								
2110203	Сектор походження: Центральні органи державного управління і регіональні та місцеві органи державного управління								
2110204	Сектор походження: Фонди соціального страхування								
2110205	Сектор походження: Домогосподарства								
2110206	Сектор походження: Некомерційні установи, що обслуговують домогосподарства								
2110207	Сектор походження: Інший світ								
2120000	Соціальні внески соціально захищеними громадянами	24 581 488,6							
2121000	Працівники	10 376 795,8							
2121005	Сектор походження: Домогосподарства	10 376 795,8							
2121007	Сектор походження: Інший світ								
2122000	Працюючі не по найму	14 169 652,1							
2122005	Сектор походження: Домогосподарства	14 169 652,1							
2122007	Сектор походження: Інший світ								
2123000	Пенсіонери та інші	35 040,6							
2123005	Сектор походження: Домогосподарства	35 040,6							
2123007	Сектор походження: Інший світ								

<sup>1</sup> У цій та наступних таблицях підсумок може не відповідати сумі даних складових за рахунок округлення.

НАДХОДЖЕННЯ		Усього	1	2	3	4	5	6	7
			Державний бюджет	Соціальний захист військово-службовців	Соціальний захист осіб, які постраждали внаслідок аварії на Чорнобильській АЕС	Соціальний захист працівників державного управління	Охорона здоров'я	Місцеві бюджети	Соціальний захист сімей
2200000	Внески центрального уряду	105 162 205,8	21 968 153,4		5 384 858,6		40 882 521,1	7 920 064,1	22 359 838,4
2210000	Цільові податки								
2210002	Сектор походження: Центральні органи державного управління								
2210003	Сектор походження: Центральні органи державного управління і регіональні та місцеві органи державного управління								
2210004	Сектор походження: Фонди соціального страхування								
2220000	Загальні надходження	105 162 205,8	21 968 153,4		5 384 858,6		40 882 521,1	7 920 064,1	22 359 838,4
2220002	Сектор походження: Центральний уряд	68 859 946,0	21 968 153,4		5 384 858,6		6 327 563,4	6 172 762,0	22 359 838,4
2220003	Сектор походження: Державний уряд і місцеві адміністрації	36 302 259,8					34 554 957,7	1 747 302,1	
2220004	Сектор походження: Фонди соціального страхування								
2300000	Перерахування з інших схем								
2310000	Соціальні внески, переміщені з інших схем								
2310005	Сектор походження: Домогосподарства								
2310007	Сектор походження: Інший світ								
2320000	Інші перерахування з інших вітчизняних схем								
2400000	Інші надходження	1 590 340,5							
2410000	Доходи від майна	32 614,8							
2410001	Сектор походження: Фінансові та нефінансові корпорації	32 614,8							
2410002	Сектор походження: Центральні органи державного управління								
2410003	Сектор походження: Центральні органи державного управління і регіональні та місцеві органи державного управління								
2410004	Сектор походження: Фонди соціального страхування								
2410005	Сектор походження: Домогосподарства								
2410006	Сектор походження: Некомерційні установи, що обслуговують домогосподарства								
2410007	Сектор походження: Інший світ								
2420000	Інші	1 557 725,6							
2420001	Сектор походження: Фінансові та нефінансові корпорації	1 547 693,3							
2420002	Сектор походження: Центральні органи державного управління								
2420003	Сектор походження: Центральні органи державного управління і регіональні та місцеві органи державного управління								
2420004	Сектор походження: Фонди соціального страхування								
2420005	Сектор походження: Домогосподарства								
2420006	Сектор походження: Некомерційні установи, що обслуговують домогосподарства								
2420007	Сектор походження: Інший світ	10 032,3							

НАДХОДЖЕННЯ		8	9	10	11	12	13	14
		Компенсація житлових витрат	Соціальний захист пенсіонерів	Соціальний захист в разі тимчасової втрати працездатності	Соціальний захист в разі професійної хвороби або нещасного випадку на виробництві	Соціальний захист безробітних	Соціальні виплати роботодавців	Лікарняні каси
<b>2000000</b>	<b>Усього надходжень</b>	<b>6 625 851,8</b>	<b>139 055 613,4</b>	<b>8 522 748,0</b>	<b>5 462 143,4</b>	<b>8 075 633,4</b>	<b>2 568 024,1</b>	<b>83 182,8</b>
<b>2100000</b>	<b>Соціальні внески</b>		<b>137 685 546,4</b>	<b>8 397 335,0</b>	<b>5 439 877,3</b>	<b>7 982 120,6</b>	<b>2 568 024,1</b>	<b>83 182,8</b>
2110000	Соціальні внески роботодавцями		115 531 793,9	8 267 324,0	5 439 716,8	5 767 738,9	2 568 024,1	
2110100	Фактичні соціальні внески роботодавцями		115 531 793,9	8 267 324,0	5 439 716,8	5 767 738,9	2 568 024,1	
2110101	Сектор походження: Фінансові та нефінансові корпорації		115 492 231,9			5 767 738,9	2 568 024,1	
2110102	Сектор походження: Центральні органи державного управління							
2110103	Сектор походження: Центральні органи державного управління і регіональні та місцеві органи державного управління							
2110104	Сектор походження: Фонди соціального страхування							
2110105	Сектор походження: Домогосподарства							
2110106	Сектор походження: Некомерційні установи, що обслуговують домогосподарства							
2110107	Сектор походження: Інший світ		39 562,0					
2110200	Приписані соціальні внески							
2110201	Сектор походження: Фінансові та нефінансові корпорації							
2110202	Сектор походження: Центральні органи державного управління							
2110203	Сектор походження: Центральні органи державного управління і регіональні та місцеві органи державного управління							
2110204	Сектор походження: Фонди соціального страхування							
2110205	Сектор походження: Домогосподарства							
2110206	Сектор походження: Некомерційні установи, що обслуговують домогосподарства							
2110207	Сектор походження: Інший світ							
2120000	Соціальні внески соціально захищеними громадянами		22 153 752,5	130 011,0	160,5	2 214 381,7		83 182,8
2121000	Працівники		7 949 449,8	130 011,0		2 214 152,2		83 182,8
2121005	Сектор походження: Домогосподарства		7 949 449,8	130 011,0		2 214 152,2		83 182,8
2121007	Сектор походження: Інший світ							
2122000	Працюючі не по найму		14 169 262,1		160,5	229,6		
2122005	Сектор походження: Домогосподарства		14 169 262,1		160,5	229,6		
2122007	Сектор походження: Інший світ							
2123000	Пенсіонери та інші		35 040,6					
2123005	Сектор походження: Домогосподарства		35 040,6					
2123007	Сектор походження: Інший світ							

НАДХОДЖЕННЯ		8	9	10	11	12	13	14
		Компенсація житлових витрат	Соціальний захист пенсіонерів	Соціальний захист в разі тимчасової втрати працездатності	Соціальний захист в разі професійної хвороби або нещасного випадку на виробництві	Соціальний захист безробітних	Соціальні виплати роботодавців	Лікарняні каси
2200000	Внески центрального уряду	6 625 851,8				20 918,4		
2210000	Цільові податки							
2210002	Сектор походження: Центральні органи державного управління							
2210003	Сектор походження: Центральні органи державного управління і регіональні та місцеві органи державного управління							
2210004	Сектор походження: Фонди соціального страхування							
2220000	Загальні надходження	6 625 851,8				20 918,4		
2220002	Сектор походження: Центральний уряд	6 625 851,8				20 918,4		
2220003	Сектор походження: Державний уряд і місцеві адміністрації							
2220004	Сектор походження: Фонди соціального страхування							
2300000	Перерахування з інших схем							
2310000	Соціальні внески, переміщені з інших схем							
2310005	Сектор походження: Домогосподарства							
2310007	Сектор походження: Інший світ							
2320000	Інші перерахування з інших вітчизняних схем							
2400000	Інші надходження		1 370 066,9	125 413,0	22 266,1	72 594,4		
2410000	Доходи від майна		32 614,8					
2410001	Сектор походження: Фінансові та нефінансові корпорації		32 614,8					
2410002	Сектор походження: Центральні органи державного управління							
2410003	Сектор походження: Центральні органи державного управління і регіональні та місцеві органи державного управління							
2410004	Сектор походження: Фонди соціального страхування							
2410005	Сектор походження: Домогосподарства							
2410006	Сектор походження: Некомерційні установи, що обслуговують домогосподарства							
2410007	Сектор походження: Інший світ							
2420000	Інші		1 337 452,1	125 413,0	22 266,1	72 594,4		
2420001	Сектор походження: Фінансові та нефінансові корпорації		1 337 452,1	125 413,0	12 233,8	72 594,4		
2420002	Сектор походження: Центральні органи державного управління							
2420003	Сектор походження: Центральні органи державного управління і регіональні та місцеві органи державного управління							
2420004	Сектор походження: Фонди соціального страхування							
2420005	Сектор походження: Домогосподарства							
2420006	Сектор походження: Некомерційні установи, що обслуговують домогосподарства							
2420007	Сектор походження: Інший світ				10 032,3			

## 1.2 Видатки за схемами соціального захисту у 2011 році

(тис.грн.)

ВИДАТКИ		Усього	1	2	3	4	5	6	7	8
			Державний бюджет	Соціальний захист військово-службовців	Соціальний захист осіб, які постраждали внаслідок аварії на Чорнобильській АЕС	Соціальний захист працівників державного управління	Охорона здоров'я	Місцеві бюджети	Соціальний захист сімей	Компенсація житлових витрат
<b>1000000</b>	<b>Усього видатків</b>	<b>312 371 936,9</b>	<b>21 488 113,7</b>	<b>16 733 835,3</b>	<b>5 384 858,6</b>	<b>4 240 422,8</b>	<b>40 882 521,1</b>	<b>7 920 064,1</b>	<b>22 359 838,4</b>	<b>6 625 851,8</b>
<b>1100000</b>	<b>Допомога соціального захисту</b>	<b>306 155 270,2</b>	<b>21 356 755,2</b>	<b>16 711 108,1</b>	<b>5 358 919,4</b>	<b>4 232 423,3</b>	<b>40 882 521,1</b>	<b>7 899 468,8</b>	<b>22 313 955,9</b>	<b>6 625 851,8</b>
1101000	Допомога соціального захисту без перевірки на нужденність	298 438 963,3	21 356 755,2	16 711 108,1	5 358 919,4	4 232 423,3	40 882 521,1	6 809 013,7	22 313 955,9	
1101100	Грошова допомога без перевірки на нужденність	252 287 029,6	20 311 007,6	16 711 108,1	5 358 919,4	4 232 423,3		5 061 711,6	22 313 955,9	
1101110	Періодичні виплати грошової допомоги без перевірки на нужденність	245 212 948,8	20 279 316,1	16 405 727,2	5 342 500,5	4 214 745,2		5 056 920,6	18 177 128,9	
1101120	Виплати грошової допомоги однією сумою без перевірки на нужденність	7 074 080,8	31 691,5	305 380,9	16 418,9	17 678,1		4 790,9	4 136 827,0	
1101200	Допомога в натуральній формі без перевірки на нужденність	46 151 933,7	1 045 747,7				40 882 521,1	1 747 302,1		
1102000	Допомога соціального захисту з перевіркою на нужденність	7 716 306,9						1 090 455,1		6 625 851,8
1102100	Грошова допомога з перевіркою на нужденність	1 090 455,1						1 090 455,1		
1102110	Періодичні виплати грошової допомоги з перевіркою на нужденність	1 090 455,1						1 090 455,1		
1102120	Виплати грошової допомоги однією сумою з перевіркою на нужденність									
1102200	Допомога в натуральній формі з перевіркою на нужденність	6 625 851,8								6 625 851,8
<b>1200000</b>	<b>Адміністративні затрати</b>	<b>4 459 954,2</b>								
<b>1300000</b>	<b>Перерахування в інші схеми</b>									
1310000	Соціальні внески, переміщені в інші схеми									
1310001	Переміщені соціальні внески, сплачені на допомогу у зв'язку з захворюванням/медичним обслуговуванням									
1310002	Переміщені соціальні внески, сплачені на допомогу у зв'язку з інвалідністю									
1310003	Переміщені соціальні внески, сплачені на допомогу у зв'язку з похилим віком									
1310004	Переміщені соціальні внески, сплачені на допомогу утриманням, що пережили годувальників									
1310005	Переміщені соціальні внески, сплачені на допомогу сім'ям/дітям									
1310006	Переміщені соціальні внески, сплачені на допомогу у зв'язку з безробіттям									
1310007	Переміщені соціальні внески, сплачені на житлову допомогу									
1310008	Переміщені соціальні внески, сплачені на допомогу у зв'язку з соціальною ізоляцією допомога, не віднесена до інших категорій									
1320000	Інші перерахування в інші вітчизняні схеми									
<b>1400000</b>	<b>Інші видатки</b>	<b>1 756 712,6</b>	<b>131 358,4</b>	<b>22 727,3</b>	<b>25 939,2</b>	<b>7 999,5</b>		<b>20 595,4</b>	<b>45 882,5</b>	
1410000	Доходи від майна									
1420000	Інші	1 756 712,6	131 358,4	22 727,3	25 939,2	7 999,5		20 595,4	45 882,5	

ВИДАТКИ		9	10	11	12	13	14
		Соціальний захист пенсіонерів	Соціальний захист в разі тимчасової втрати працездатності	Соціальний захист в разі професійної хвороби або нещасного випадку на виробництві	Соціальний захист безробітних	Соціальні виплати роботодавців	Лікарняні каси
<b>1000000</b>	<b>Усього видатків</b>	<b>163 805 409,8</b>	<b>7 518 963,0</b>	<b>4 977 510,8</b>	<b>7 783 340,5</b>	<b>2 568 024,1</b>	<b>83 182,8</b>
<b>1100000</b>	<b>Допомога соціального захисту</b>	<b>160 503 380,7</b>	<b>7 009 47</b>	<b>4 457 708,9</b>	<b>6 152 500,1</b>	<b>2 568 024,1</b>	<b>83 182,8</b>
1101000	Допомога соціального захисту без перевірки на нужденність	160 503 380,7	7 009 47	4 457 708,9	6 152 500,1	2 568 024,1	83 182,8
1101100	Грошова допомога без перевірки на нужденність	160 503 380,7	7 009 47	4 179 843,4	4 037 185,6	2 568 024,1	
1101110	Періодичні виплати грошової допомоги без перевірки на нужденність	159 278 456,9	6 537 958,0	3 316 449,7	4 035 721,6	2 568 024,1	
1101120	Виплати грошової допомоги однією сумою без перевірки на нужденність	1 224 923,9	471 512,0	863 393,7	1 463,9		
1101200	Допомога в натуральній формі без перевірки на нужденність			277 865,5	2 115 314,5		83 182,8
1102000	Допомога соціального захисту з перевіркою на нужденність						
1102100	Грошова допомога з перевіркою на нужденність						
1102110	Періодичні виплати грошової допомоги з перевіркою на нужденність						
1102120	Виплати грошової допомоги однією сумою з перевіркою на нужденність						
1102200	Допомога в натуральній формі з перевіркою на нужденність						
<b>1200000</b>	<b>Адміністративні затрати</b>	<b>2 152 091,0</b>	<b>420 956,0</b>	<b>453 654,8</b>	<b>1 433 252,3</b>		
<b>1300000</b>	<b>Перерахування в інші схеми</b>						
1310000	Соціальні внески, переміщені в інші схеми						
1310001	Переміщені соціальні внески, сплачені на допомогу у зв'язку з захворюванням/медичним обслуговуванням						
1310002	Переміщені соціальні внески, сплачені на допомогу у зв'язку з інвалідністю						
1310003	Переміщені соціальні внески, сплачені на допомогу у зв'язку з похилим віком						
1310004	Переміщені соціальні внески, сплачені на допомогу утриманням, що пережили годувальників						
1310005	Переміщені соціальні внески, сплачені на допомогу сім'ям/дітям						
1310006	Переміщені соціальні внески, сплачені на допомогу у зв'язку з безробіттям						
1310007	Переміщені соціальні внески, сплачені на житлову допомогу						
1310008	Переміщені соціальні внески, сплачені на допомогу у зв'язку з соціальною ізоляцією допомога, не віднесена до інших категорій						
1320000	Інші перерахування в інші вітчизняні схеми						
<b>1400000</b>	<b>Інші видатки</b>	<b>1 149 938,0</b>	<b>88 537,0</b>	<b>66 147,1</b>	<b>197 588,2</b>		
1410000	Доходи від майна						
1420000	Інші	1 149 938,0	88 537,0	66 147,1	197 588,2		

### 1.3 Видатки за функцією Захворюванн/медичне обслуговування у 2011 році

(тис.грн.)

		Усього	1	2	3	4	5	6	7
			Державний бюджет	Соціальний захист військово-службовців	Соціальний захист осіб, які постраждали внаслідок аварії на Чорнобильській АЕС	Соціальний захист працівників державного управління	Охорона здоров'я	Місцеві бюджети	Соціальний захист сімей
1110000	Допомога соціального захисту	52 446 475,3	94 068,6				40 882 521,1		
1111000	Допомога соціального захисту без перевірки на нужденність	52 446 475,3	94 068,6				40 882 521,1		
1111100	Грошова допомога	9 855 089,8							
1111110	Періодичні виплати грошової допомоги	9 219 911,8							
1111111	Оплачені лікарняні	9 219 911,8							
1111112	Інші періодичні виплати грошової допомоги								
1111120	Виплати грошової допомоги однією сумою	635 178,0							
1111121	Допомога в разі стійкої втрати професійної працездатності	635 178,0							
1111200	Допомога в натуральній формі	42 591 385,6	94 068,6				40 882 521,1		
1111210	Стационарне лікування (перебування в лікарні, клінічному санаторії)	28 474 303,9	94 068,6				27 337 499,3		
1111211	Безпосереднє забезпечення	28 414 617,0	94 068,6				27 337 499,3		
1111212	Відшкодування	59 686,9							
1111220	Амбулаторне лікування (надається вдома, будинки престарілих)	12 664 984,1					12 503 905,2		
1111221	Безпосереднє забезпечення фармацевтичною продукцією	510 870,7					361 092,2		
1111222	Інше безпосереднє забезпечення	12 154 113,4					12 142 813,0		
1111223	Відшкодування за фармацевтичну продукцію								
1111224	Інші відшкодування								
1111230	Інша допомога в натуральній формі (допомога по дому, транспортні засоби)	1 452 097,6					1 041 116,6		
1112000	Допомога соціального захисту з перевіркою на нужденність								
1112100	Грошова допомога з перевіркою на нужденність								
1112110	Періодичні виплати грошової допомоги з перевіркою на нужденність								
1112111	Оплачені лікарняні з перевіркою на нужденність								
1112112	Інші періодичні виплати грошової допомоги з перевіркою на нужденність								
1112120	Виплати грошової допомоги однією сумою з перевіркою на нужденність								
1112121	Інші виплати грошової допомоги однією сумою з перевіркою на нужденність								
1112200	Допомога в натуральній формі з перевіркою на нужденність								
1112210	Стационарне лікування з перевіркою на нужденність								
1112211	Безпосереднє забезпечення з перевіркою на нужденність								
1112212	Відшкодування з перевіркою на нужденність								
1112220	Амбулаторне лікування з перевіркою на нужденність								
1112221	Безпосереднє забезпечення фармацевтичною продукцією з перевіркою на нужденність								
1112222	Інше безпосереднє забезпечення з перевіркою на нужденність								
1112223	Відшкодування за фармацевтичну продукцію з перевіркою на нужденність								
1112224	Інші відшкодування з перевіркою на нужденність								
1112230	Інша допомога в натуральній формі з перевіркою на нужденність								



		8	9	10	11	12	13	14
		Компенсація житлових витрат	Соціальний захист пенсіонерів	Соціальний захист в разі тимчасової втрати працездатності	Соціальний захист в разі професійної хвороби або нещасного випадку на виробництві	Соціальний захист безробітних	Соціальні виплати роботодавців	Лікарняні каси
<b>1110000</b>	<b>Допомога соціального захисту</b>			<b>5 221 474,0</b>	<b>3 597 204,8</b>		<b>2 568 024,1</b>	<b>83 182,8</b>
<b>1111000</b>	<b>Допомога соціального захисту без перевірки на нужденність</b>			<b>5 221 474,0</b>	<b>3 597 204,8</b>		<b>2 568 024,1</b>	<b>83 182,8</b>
1111100	Грошова допомога			3 925 739,0	3 361 326,7		2 568 024,1	
1111110	Періодичні виплати грошової допомоги			3 925 739,0	2 726 148,7		2 568 024,1	
1111111	Оплачені лікарняні			3 925 739,0	2 726 148,7		2 568 024,1	
1111112	Інші періодичні виплати грошової допомоги							
1111120	Виплати грошової допомоги однією сумою				635 178,0			
1111121	Допомога в разі стійкої втрати професійної працездатності				635 178,0			
1111200	Допомога в натуральній формі			1 295 735,0	235 878,1			83 182,8
1111210	Стационарне лікування (перебування в лікарні, клінічному санаторії)			884 754,0	157 982,0			
1111211	Безпосереднє забезпечення			884 754,0	98 295,1			
1111212	Відшкодування				59 686,9			
1111220	Амбулаторне лікування (надається вдома, будинки престарілих)				77 896,1			83 182,8
1111221	Безпосереднє забезпечення фармацевтичною продукцією				66 595,7			83 182,8
1111222	Інше безпосереднє забезпечення				11 300,4			
1111223	Відшкодування за фармацевтичну продукцію							
1111224	Інші відшкодування							
1111230	Інша допомога в натуральній формі (допомога по дому, транспортні засоби)			410 981,0				
<b>1112000</b>	<b>Допомога соціального захисту з перевіркою на нужденність</b>							
1112100	Грошова допомога з перевіркою на нужденність							
1112110	Періодичні виплати грошової допомоги з перевіркою на нужденність							
1112111	Оплачені лікарняні з перевіркою на нужденність							
1112112	Інші періодичні виплати грошової допомоги з перевіркою на нужденність							
1112120	Виплати грошової допомоги однією сумою з перевіркою на нужденність							
1112121	Інші виплати грошової допомоги однією сумою з перевіркою на нужденність							
1112200	Допомога в натуральній формі з перевіркою на нужденність							
1112210	Стационарне лікування з перевіркою на нужденність							
1112211	Безпосереднє забезпечення з перевіркою на нужденність							
1112212	Відшкодування з перевіркою на нужденність							
1112220	Амбулаторне лікування з перевіркою на нужденність							
1112221	Безпосереднє забезпечення фармацевтичною продукцією з перевіркою на нужденність							
1112222	Інше безпосереднє забезпечення з перевіркою на нужденність							
1112223	Відшкодування за фармацевтичну продукцію з перевіркою на нужденність							
1112224	Інші відшкодування з перевіркою на нужденність							
1112230	Інша допомога в натуральній формі з перевіркою на нужденність							

### 1.4 Видатки за функцією Інвалідність у 2011 році

(тис.грн.)

		Усього	1	2	3	4	5	6	7
			Державний бюджет	Соціальний захист військово-службовців	Соціальний захист осіб, які постраждали внаслідок аварії на Чорнобильській АЕС	Соціальний захист працівників державного управління	Охорона здоров'я	Місцеві бюджети	Соціальний захист сімей
1120000	Допомога соціального захисту	4 078 878,8	983 151,2	144 863,8	1 871 515,5			878 962,9	
1121000	Допомога соціального захисту без перевірки на нужденість	4 078 878,8	983 151,2	144 863,8	1 871 515,5			878 962,9	
1121100	Грошова допомога	2 142 404,7	92 316,4	49 376,3	1 871 515,5				
1121110	Періодичні виплати грошової допомоги	2 142 404,7	92 316,4	49 376,3	1 871 515,5				
1121111	Пенсія по інвалідності	1 959 885,0	88 369,5		1 871 515,5				
1121112	Допомога у зв'язку з передчасним виходом на пенсію через втрачену працездатність								
1121113	Виплата на лікування (грошова допомога на лікування, не відшкодування оплачених медичних витрат)								
1121114	Економічна інтеграція інвалідів (виплати інвалідам, коли вони задіяні в роботу або коли проходять професійне навчання)								
1121115	Інші періодичні виплати грошової допомоги	182 519,7	3 946,9	49 376,3					
1121120	Виплати грошової допомоги однією сумою								
1121200	Допомога в натуральній формі	1 936 474,1	890 834,9	95 487,5				878 962,9	
1121201	Розміщення (забезпечення житлом та харчуванням)	1 282,9							
1121202	Допомога в задоволенні повсякденних турбот (допомога по дому та плату по догляду інвалідів)	1 311 864,1	301 162,9	95 487,5				878 962,9	
1121203	Реабілітація (забезпечення товарами а послугами і проф навчанням в спец закладах)	212 102,0	207 647,8						
1121204	Інша допомога в натуральній формі (послуги і товари, знижені ціни, тарифи, вартість проїзду і т.д.)	411 225,2	382 024,2						
1122000	Допомога соціального захисту з перевіркою на нужденність								
1122100	Грошова допомога з перевіркою на нужденність								
1122110	Періодичні виплати грошової допомоги з перевіркою на нужденність								
1122120	Виплати грошової допомоги однією сумою з перевіркою на нужденність								
1122200	Допомога в натуральній формі з перевіркою на нужденність								

		8	9	10	11	12	13	14
		Компенсація житлових витрат	Соціальний захист пенсіонерів	Соціальний захист в разі тимчасової втрати працездатності	Соціальний захист в разі професійної хвороби або нещасного випадку на виробництві	Соціальний захист безробітних	Соціальні виплати роботодавців	Лікарняні каси
<b>1120000</b>	<b>Допомога соціального захисту</b>		<b>129 196,5</b>		<b>71 188,9</b>			
<b>1121000</b>	<b>Допомога соціального захисту без перевірки на нужденність</b>		<b>129 196,5</b>		<b>71 188,9</b>			
1121100	Грошова допомога		129 196,5					
1121110	Періодичні виплати грошової допомоги		129 196,5					
1121111	Пенсія по інвалідності							
1121112	Допомога у зв'язку з передчасним виходом на пенсію через втрачену працездатність							
1121113	Виплата на лікування (грошова допомога на лікування, не відшкодування оплачених медичних витрат)							
1121114	Економічна інтеграція інвалідів (виплати інвалідам, коли вони задіяні в роботу або коли проходять професійне навчання)							
1121115	Інші періодичні виплати грошової допомоги		129 196,5					
1121120	Виплати грошової допомоги однією сумою							
1121200	Допомога в натуральній формі				71 188,9			
1121201	Розміщення (забезпечення житлом та харчуванням)				1 282,9			
1121202	Допомога в задоволенні повсякденних турбот (допомога по дому та плату по догляду інвалідів)				36 250,9			
1121203	Реабілітація (забезпечення товарами а послугами і проф навчанням в спец закладах)				4 454,2			
1121204	Інша допомога в натуральній формі (послуги і товари, знижені ціни, тарифи, вартість проїзду і т.д.)				29 200,9			
<b>1122000</b>	<b>Допомога соціального захисту з перевіркою на нужденність</b>							
1122100	Грошова допомога з перевіркою на нужденність							
1122110	Періодичні виплати грошової допомоги з перевіркою на нужденність							
1122120	Виплати грошової допомоги однією сумою з перевіркою на нужденність							
1122200	Допомога в натуральній формі з перевіркою на нужденність							

# 1.5 Видатки за функцією Похилий вік у 2011 році

(тис.грн.)

		Усього	1	2	3	4	5	6	7
			Державний бюджет	Соціальний захист військово-службовців	Соціальний захист осіб, які постраждали внаслідок аварії на Чорнобильській АЕС	Соціальний захист працівників державного управління	Охорона здоров'я	Місцеві бюджети	Соціальний захист сімей
1130000	Допомога соціального захисту	203 067 561,6	19 845 216,4	16 350 742,6	3 415 037,8	4 214 745,2			
1131000	Допомога соціального захисту без перевірки на нужденність	203 067 561,6	19 845 216,4	16 350 742,6	3 415 037,8	4 214 745,2			
1131100	Грошова допомога	202 692 835,7	19 470 490,5	16 350 742,6	3 415 037,8	4 214 745,2			
1131110	Періодичні виплати грошової допомоги	202 602 956,5	19 470 490,5	16 260 863,4	3 415 037,8	4 214 745,2			
1131111	Пенсія по старості	193 542 940,7	10 803 959,5	16 035 724,3	3 344 184,5	4 213 269,3			
1131112	Передбачувана пенсія по старості (до досягнення пенсійного віку)	638 129,4	545 488,6		81,5				
1131113	Часткова пенсія по старості (для працюючих пенсіонерів)								
1131114	Виплата на лікування (грошова допомога на лікування, не відшкодування оплачених медичних витрат)								
1131115	Інші періодичні виплати грошової допомоги (одноразові або періодичні виплати, або які не підпадають під викладені вище)	8 421 886,5	8 121 042,4	225 139,1	70 771,8	1 475,9			
1131120	Виплати грошової допомоги однією сумою	89 879,2		89 879,2					
1131121	Інші виплати грошової допомоги однією сумою	89 879,2		89 879,2					
1131200	Допомога в натуральній формі	374 725,9	374 725,9						
1131201	Розміщення (житло для пенсіонерів)								
1131202	Допомога в задоволенні повсякденних турбот (допомога по дому, плата за догляд)	374 725,9	374 725,9						
1131203	Інша допомога в натуральній формі (пільги, знижені ціни, тарифи)								
1132000	Допомога соціального захисту з перевіркою на нужденність								
1132100	Грошова допомога з перевіркою на нужденність								
1132110	Періодичні виплати грошової допомоги з перевіркою на нужденність								
1132111	Пенсія по старості з перевіркою на нужденність								
1132112	Передбачувана пенсія по старості з перевіркою на нужденність								
1132113	Часткова пенсія по старості з перевіркою на нужденність								
1132114	Виплата на лікування з перевіркою на нужденність								
1132115	Інші періодичні виплати грошової допомоги з перевіркою на нужденність								
1132120	Виплати грошової допомоги однією сумою з перевіркою на нужденність								
1132121	Інші виплати грошової допомоги однією сумою з перевіркою на нужденність								
1132200	Допомога в натуральній формі з перевіркою на нужденність								
1132201	Розміщення з перевіркою на нужденність								
1132202	Допомога в задоволенні повсякденних турбот з перевіркою на нужденність								
1132203	Інша допомога в натуральній формі з перевіркою на нужденність								

		8	9	10	11	12	13	14
		Компенсація житлових витрат	Соціальний захист пенсіонерів	Соціальний захист в разі тимчасової втрати працездатності	Соціальний захист в разі професійної хвороби або нещасного випадку на виробництві	Соціальний захист безробітних	Соціальні виплати роботодавців	Лікарняні каси
<b>1130000</b>	<b>Допомога соціального захисту</b>		<b>159 149 260,4</b>			<b>92 559,2</b>		
<b>1131000</b>	<b>Допомога соціального захисту без перевірки на нужденність</b>		<b>159 149 260,4</b>			<b>92 559,2</b>		
1131100	Грошова допомога		159 149 260,4			92 559,2		
1131110	Періодичні виплати грошової допомоги		159 149 260,4			92 559,2		
1131111	Пенсія по старості		159 145 803,1					
1131112	Передбачувана пенсія по старості (до досягнення пенсійного віку)					92 559,2		
1131113	Часткова пенсія по старості (для працюючих пенсіонерів)							
1131114	Виплата на лікування (грошова допомога на лікування, не відшкодування оплачених медичних витрат)							
1131115	Інші періодичні виплати грошової допомоги (одноразові або періодичні виплати, або які не підпадають під викладені вище)		3 457,3					
1131120	Виплати грошової допомоги однією сумою							
1131121	Інші виплати грошової допомоги однією сумою							
1131200	Допомога в натуральній формі							
1131201	Розміщення (житло для пенсіонерів)							
1131202	Допомога в задоволенні повсякденних турбот (допомога по дому, плата за догляд)							
1131203	Інша допомога в натуральній формі (пільги, знижені ціни, тарифи)							
<b>1132000</b>	<b>Допомога соціального захисту з перевіркою на нужденність</b>							
1132100	Грошова допомога з перевіркою на нужденність							
1132110	Періодичні виплати грошової допомоги з перевіркою на нужденність							
1132111	Пенсія по старості з перевіркою на нужденність							
1132112	Передбачувана пенсія по старості з перевіркою на нужденність							
1132113	Часткова пенсія по старості з перевіркою на нужденність							
1132114	Виплата на лікування з перевіркою на нужденність							
1132115	Інші періодичні виплати грошової допомоги з перевіркою на нужденність							
1132120	Виплати грошової допомоги однією сумою з перевіркою на нужденність							
1132121	Інші виплати грошової допомоги однією сумою з перевіркою на нужденність							
1132200	Допомога в натуральній формі з перевіркою на нужденність							
1132201	Розміщення з перевіркою на нужденність							
1132202	Допомога в задоволенні повсякденних турбот з перевіркою на нужденність							
1132203	Інша допомога в натуральній формі з перевіркою на нужденність							

## 1.6 Видатки за функцією Утриманці, що пережили годувальників у 2011 році

(тис.грн.)

		Усього	1	2	3	4	5	6	7
			Державний бюджет	Соціальний захист військово-службовців	Соціальний захист осіб, які постраждали внаслідок аварії на Чорнобильській АЕС	Соціальний захист працівників державного управління	Охорона здоров'я	Місцеві бюджети	Соціальний захист сімей
<b>1140000</b>	<b>Допомога соціального захисту</b>	<b>2 364 017,3</b>	<b>57 189,5</b>	<b>215 501,7</b>	<b>32 155,1</b>	<b>17 678,1</b>		<b>4 790,9</b>	
<b>1141000</b>	<b>Допомога соціального захисту без перевірки на нужденність</b>	<b>2 364 017,3</b>	<b>57 189,5</b>	<b>215 501,7</b>	<b>32 155,1</b>	<b>17 678,1</b>		<b>4 790,9</b>	
1141100	Грошова допомога	2 364 017,3	57 189,5	215 501,7	32 155,1	17 678,1		4 790,9	
1141110	Періодичні виплати грошової допомоги	635 482,1	29 444,9		15 736,1				
1141111	Пенсія утриманців, що пережили годувальників (вдови, вдівці, сироти)	426 535,6							
1141112	Інші періодичні виплати грошової допомоги	208 946,4	29 444,9		15 736,1				
1141120	Виплати грошової допомоги однією сумою	1 728 535,3	27 744,6	215 501,7	16 418,9	17 678,1		4 790,9	
1141121	Посмертна субсидія (єдиний платіж)	1 728 535,3	27 744,6	215 501,7	16 418,9	17 678,1		4 790,9	
1141122	Інші виплати грошової допомоги однією сумою								
1141200	Допомога в натуральній формі								
1141201	Витрати на похорони								
1141202	Інша допомога в натуральній формі (товари та послуги, які надають утриманцям, знижені ціни, тарифи, вартість проїзду вдовам, вдівцям, сиротам)								
<b>1142000</b>	<b>Допомога соціального захисту з перевіркою на нужденність</b>								
1142100	Грошова допомога з перевіркою на нужденність								
1142110	Періодичні виплати грошової допомоги з перевіркою на нужденність								
1142111	Пенсія утриманців, що пережили годувальників, з перевіркою на нужденність								
1142112	Інші періодичні виплати грошової допомоги з перевіркою на нужденність								
1142120	Виплати грошової допомоги однією сумою з перевіркою на нужденність								
1142121	Посмертна субсидія з перевіркою на нужденність								
1142122	Інші виплати грошової допомоги однією сумою з перевіркою на нужденність								
1142200	Допомога в натуральній формі з перевіркою на нужденність								
1142201	Витрати на похорони з перевіркою на нужденність								
1142202	Інша допомога в натуральній формі з перевіркою на нужденність								

		8	9	10	11	12	13	14
		Компенсація житлових витрат	Соціальний захист пенсіонерів	Соціальний захист в разі тимчасової втрати працездатності	Соціальний захист в разі професійної хвороби або нещасного випадку на виробництві	Соціальний захист безробітних	Соціальні виплати роботодавців	Лікарняні каси
<b>1140000</b>	<b>Допомога соціального захисту</b>		<b>1 224 923,9</b>	<b>20 999,0</b>	<b>789 315,2</b>	<b>1 463,9</b>		
<b>1141000</b>	<b>Допомога соціального захисту без перевірки на нужденність</b>		<b>1 224 923,9</b>	<b>20 999,0</b>	<b>789 315,2</b>	<b>1 463,9</b>		
1141100	Грошова допомога		1 224 923,9	20 999,0	789 315,2	1 463,9		
1141110	Періодичні виплати грошової допомоги				590 301,0			
1141111	Пенсія утриманців, що пережили годувальників (вдови, вдівці, сироти)				426 535,6			
1141112	Інші періодичні виплати грошової допомоги				163 765,4			
1141120	Виплати грошової допомоги однією сумою		1 224 923,9	20 999,0	199 014,2	1 463,9		
1141121	Посмертна субсидія (єдиний платіж)		1 224 923,9	20 999,0	199 014,2	1 463,9		
1141122	Інші виплати грошової допомоги однією сумою							
1141200	Допомога в натуральній формі							
1141201	Витрати на похорони							
1141202	Інша допомога в натуральній формі (товари та послуги, які надають утриманцям, знижені ціни, тарифи, вартість проїзду вдовам, вдівцям, сиротам)							
<b>1142000</b>	<b>Допомога соціального захисту з перевіркою на нужденність</b>							
1142100	Грошова допомога з перевіркою на нужденність							
1142110	Періодичні виплати грошової допомоги з перевіркою на нужденність							
1142111	Пенсія утриманців, що пережили годувальників, з перевіркою на нужденність							
1142112	Інші періодичні виплати грошової допомоги з перевіркою на нужденність							
1142120	Виплати грошової допомоги однією сумою з перевіркою на нужденність							
1142121	Посмертна субсидія з перевіркою на нужденність							
1142122	Інші виплати грошової допомоги однією сумою з перевіркою на нужденність							
1142200	Допомога в натуральній формі з перевіркою на нужденність							
1142201	Витрати на похорони з перевіркою на нужденність							
1142202	Інша допомога в натуральній формі з перевіркою на нужденність							

## 1.7 Видатки за функцією Сім'я/діти у 2011 році

(тис.грн.)

		Усього	1	2	3	4	5	6	7
			Державний бюджет	Соціальний захист військово-службовців	Соціальний захист осіб, які постраждали внаслідок аварії на Чорнобильській АЕС	Соціальний захист працівників державного управління	Охорона здоров'я	Місцеві бюджети	Соціальний захист сімей
1150000	Допомога соціального захисту	30 061 546,2	15 122,4		40 211,0			5 925 259,9	22 313 955,9
1151000	Допомога соціального захисту без перевірки на нужденність	30 061 546,2	15 122,4		40 211,0			5 925 259,9	22 313 955,9
1151100	Грошова допомога	28 314 244,1	15 122,4		40 211,0			4 177 957,8	22 313 955,9
1151110	Періодичні виплати грошової допомоги	22 410 420,1	15 122,4		40 211,0			4 177 957,8	18 177 128,9
1151111	Допомога на підтримання доходів у випадку народження дитини	8 833 427,7							8 833 427,7
1151112	Допомога у разі декретної відпустки								
1151113	Виплата на сім'ю або дитину (витрати на утримання дитини)	9 698 701,6						355 000,4	9 343 701,2
1151114	Інші періодичні виплати грошової допомоги (виплати сім'ї дитини-інваліда)	3 878 290,8	15 122,4		40 211,0			3 822 957,4	
1151120	Виплати грошової допомоги однією сумою	5 903 824,0							4 136 827,0
1151121	Субсидія при народженні дитини	3 817 126,3							3 817 126,3
1151122	Допомога у разі декретної відпустки	2 071 739,6							304 742,6
1151123	Інші виплати грошової допомоги однією сумою	14 958,1							14 958,1
1151200	Допомога в натуральній формі	1 747 302,1						1 747 302,1	
1151201	Денний догляд за дитиною (притулок та харчування, допомога на оплату няньки)								
1151202	Розміщення (притулок та харчування, що постійно надаються дітям та сім'ям, дитячі будинки, прийомні сім'ї)								
1151203	Допомога по дому (товари та послуги, що надаються вдома дітям)								
1151204	Інша допомога в натуральній формі (товари та послуги, центри дозвілля та відпочинку, знижені ціни, тарифи, вартість проїзду)	1 747 302,1						1 747 302,1	
1152000	Допомога соціального захисту з перевіркою на нужденність								
1152100	Грошова допомога з перевіркою на нужденність								
1152110	Періодичні виплати грошової допомоги з перевіркою на нужденність								
1152111	Допомога на підтримання доходів у випадку народження дитини з перевіркою на нужденність								
1152112	Допомога у разі декретної відпустки з перевіркою на нужденність								
1152113	Виплата на сім'ю або дитину з перевіркою на нужденність								
1152114	Інші періодичні виплати грошової допомоги з перевіркою на нужденність								
1152120	Виплати грошової допомоги однією сумою з перевіркою на нужденність								
1152121	Субсидія при народженні дитини з перевіркою на нужденність								
1152122	Допомога у разі декретної відпустки з перевіркою на нужденність								
1152123	Інші виплати грошової допомоги однією сумою з перевіркою на нужденність								
1152200	Допомога в натуральній формі з перевіркою на нужденність								
1152201	Денний догляд за дитиною з перевіркою на нужденність								
1152202	Розміщення з перевіркою на нужденність								
1152203	Допомога по дому з перевіркою на нужденність								
1152204	Інша допомога в натуральній формі з перевіркою на нужденність								



		8	9	10	11	12	13	14
		Компенсація житлових витрат	Соціальний захист пенсіонерів	Соціальний захист в разі тимчасової втрати працездатності	Соціальний захист в разі професійної хвороби або нещасного випадку на виробництві	Соціальний захист безробітних	Соціальні виплати роботодавців	Лікарняні каси
<b>1150000</b>	<b>Допомога соціального захисту</b>			<b>1 766 997,0</b>				
<b>1151000</b>	<b>Допомога соціального захисту без перевірки на нужденність</b>			<b>1 766 997,0</b>				
<i>1151100</i>	<i>Грошова допомога</i>			<i>1 766 997,0</i>				
1151110	Періодичні виплати грошової допомоги							
1151111	Допомога на підтримання доходів у випадку народження дитини							
1151112	Допомога у разі декретної відпустки							
1151113	Виплата на сім'ю або дитину (витрати на утримання дитини)							
1151114	Інші періодичні виплати грошової допомоги (виплати сім'ї дитини-інваліда)							
1151120	Виплати грошової допомоги однією сумою			1 766 997,0				
1151121	Субсидія при народженні дитини							
1151122	Допомога у разі декретної відпустки			1 766 997,0				
1151123	Інші виплати грошової допомоги однією сумою							
<i>1151200</i>	<i>Допомога в натуральній формі</i>							
1151201	Денний догляд за дитиною (притулок та харчування, допомога на оплату няньки)							
1151202	Розміщення (притулок та харчування, що постійно надаються дітям та сім'ям, дитячі будинки, прийомні сім'ї)							
1151203	Допомога по дому (товари та послуги, що надаються вдома дітям)							
1151204	Інша допомога в натуральній формі (товари та послуги, центри дозвілля та відпочинку, знижені ціни, тарифи, вартість проїзду)							
<b>1152000</b>	<b>Допомога соціального захисту з перевіркою на нужденність</b>							
<i>1152100</i>	<i>Грошова допомога з перевіркою на нужденність</i>							
1152110	Періодичні виплати грошової допомоги з перевіркою на нужденність							
1152111	Допомога на підтримання доходів у випадку народження дитини з перевіркою на нужденність							
1152112	Допомога у разі декретної відпустки з перевіркою на нужденність							
1152113	Виплата на сім'ю або дитину з перевіркою на нужденність							
1152114	Інші періодичні виплати грошової допомоги з перевіркою на нужденність							
1152120	Виплати грошової допомоги однією сумою з перевіркою на нужденність							
1152121	Субсидія при народженні дитини з перевіркою на нужденність							
1152122	Допомога у разі декретної відпустки з перевіркою на нужденність							
1152123	Інші виплати грошової допомоги однією сумою з перевіркою на нужденність							
<i>1152200</i>	<i>Допомога в натуральній формі з перевіркою на нужденність</i>							
1152201	Денний догляд за дитиною з перевіркою на нужденність							
1152202	Розміщення з перевіркою на нужденність							
1152203	Допомога по дому з перевіркою на нужденність							
1152204	Інша допомога в натуральній формі з перевіркою на нужденність							

## 1.8 Видатки за функцією Безробіття у 2011 році

(тис.грн.)

		Усього	1	2	3	4	5	6	7
			Державний бюджет	Соціальний захист військово-службовців	Соціальний захист осіб, які постраждали внаслідок аварії на Чорнобильській АЕС	Соціальний захист працівників державного управління	Охорона здоров'я	Місцеві бюджети	Соціальний захист сімей
1160000	Допомога соціального захисту	6 420 484,0	362 007,1						
1161000	Допомога соціального захисту без перевірки на нужденність	6 420 484,0	362 007,1						
1161100	Грошова допомога	3 943 162,4							
1161110	Періодичні виплати грошової допомоги	3 943 162,4							
1161111	Повна допомога у разі безробіття (допомога по безробіттю)	3 943 162,0							
1161112	Часткова допомога у разі безробіття (допомога при скороченому робочому дні при занепаді підприємства)	0,4							
1161113	Допомога у разі передчасного виходу на пенсію з причин стану ринку робочої сили (виплачується до досягнення законного пенсійного віку)								
1161114	Утримання під час професійного навчання (виплати на навчання безробітним)								
1161115	Інші періодичні виплати грошової допомоги								
1161120	Виплати грошової допомоги однією сумою								
1161121	Утримання під час професійного навчання (виплати на навчання)								
1161122	Компенсація у випадку скорочення штатів (грошові виплати при звільненні/скороченні з вини роботодавця)								
1161123	Інші виплати грошової допомоги однією сумою								
1161200	Допомога в натуральній формі	2 477 321,6	362 007,1						
1161201	Можливість пересування і переселення (виплати щоб заохотити безробітних до переміщення в іншу місцевість)								
1161202	Професійне навчання (виплати на навчання закладам, що навчають безробітних)	550 709,0							
1161203	Послуги з працевлаштування і допомога в пошуках роботи (послуги інформування і консультації з профдіяльності)	1 926 612,6	362 007,1						
1161204	Інша допомога в натуральній формі (забезпечення житлом, харчуванням, одягом, знижен ціни, тарифи, вартість проїзду)								
1162000	Допомога соціального захисту з перевіркою на нужденність								
1162100	Грошова допомога з перевіркою на нужденність								
1162110	Періодичні виплати грошової допомоги з перевіркою на нужденність								
1162111	Повна допомога у разі безробіття з перевіркою на нужденність								
1162112	Часткова допомога у разі безробіття з перевіркою на нужденність								
1162113	Допомога у разі передчасного виходу на пенсію з причин стану ринку робочої сили з перевіркою на нужденність								
1162114	Утримання під час професійного навчання з перевіркою на нужденність								
1162115	Інші періодичні виплати грошової допомоги з перевіркою на нужденність								
1162120	Виплати грошової допомоги однією сумою з перевіркою на нужденність								
1162121	Утримання під час професійного навчання з перевіркою на нужденність								
1162122	Компенсація у випадку скорочення штатів з перевіркою на нужденність								
1162123	Інші виплати грошової допомоги однією сумою з перевіркою на нужденність								
1162200	Допомога в натуральній формі з перевіркою на нужденність								
1162201	Можливість пересування і переселення з перевіркою на нужденність								
1162202	Професійне навчання з перевіркою на нужденність								
1162203	Послуги з працевлаштування і допомога в пошуках роботи з перевіркою на нужденність								
1162204	Інша допомога в натуральній формі з перевіркою на нужденність								

		8	9	10	11	12	13	14
		Компенсація житлових витрат	Соціальний захист пенсіонерів	Соціальний захист в разі тимчасової втрати працездатності	Соціальний захист в разі професійної хвороби або нещасного випадку на виробництві	Соціальний захист безробітних	Соціальні виплати роботодавців	Лікарняні каси
<b>1160000</b>	<b>Допомога соціального захисту</b>					<b>6 058 476,9</b>		
<b>1161000</b>	<b>Допомога соціального захисту без перевірки на нужденність</b>					<b>6 058 476,9</b>		
1161100	Грошова допомога					3 943 162,4		
1161110	Періодичні виплати грошової допомоги					3 943 162,4		
1161111	Повна допомога у разі безробіття (допомога по безробіттю)					3 943 162,0		
1161112	Часткова допомога у разі безробіття (допомога при скороченому робочому дні при занепаді підприємства)					0,4		
1161113	Допомога у разі передчасного виходу на пенсію з причин стану ринку робочої сили (виплачується до досягнення законного пенсійного віку)							
1161114	Утримання під час професійного навчання (виплати на навчання безробітним)							
1161115	Інші періодичні виплати грошової допомоги							
1161120	Виплати грошової допомоги однією сумою							
1161121	Утримання під час професійного навчання (виплати на навчання)							
1161122	Компенсація у випадку скорочення штатів (грошові виплати при звільненні/скороченні з вини роботодавця)							
1161123	Інші виплати грошової допомоги однією сумою							
1161200	Допомога в натуральній формі					2 115 314,5		
1161201	Можливість пересування і переселення (виплати щоб заохотити безробітних до переміщення в іншу місцевість)							
1161202	Професійне навчання (виплати на навчання закладам, що навчають безробітних)					550 709,0		
1161203	Послуги з працевлаштування і допомога в пошуках роботи (послуги інформування і консультації з профдіяльності)					1 564 605,5		
1161204	Інша допомога в натуральній формі (забезпечення житлом, харчуванням, одягом, знижен ціни, тарифи, вартість проїзду)							
<b>1162000</b>	<b>Допомога соціального захисту з перевіркою на нужденність</b>							
1162100	Грошова допомога з перевіркою на нужденність							
1162110	Періодичні виплати грошової допомоги з перевіркою на нужденність							
1162111	Повна допомога у разі безробіття з перевіркою на нужденність							
1162112	Часткова допомога у разі безробіття з перевіркою на нужденність							
1162113	Допомога у разі передчасного виходу на пенсію з причин стану ринку робочої сили з перевіркою на нужденність							
1162114	Утримання під час професійного навчання з перевіркою на нужденність							
1162115	Інші періодичні виплати грошової допомоги з перевіркою на нужденність							
1162120	Виплати грошової допомоги однією сумою з перевіркою на нужденність							
1162121	Утримання під час професійного навчання з перевіркою на нужденність							
1162122	Компенсація у випадку скорочення штатів з перевіркою на нужденність							
1162123	Інші виплати грошової допомоги однією сумою з перевіркою на нужденність							
1162200	Допомога в натуральній формі з перевіркою на нужденність							
1162201	Можливість пересування і переселення з перевіркою на нужденність							
1162202	Професійне навчання з перевіркою на нужденність							
1162203	Послуги з працевлаштування і допомога в пошуках роботи з перевіркою на нужденність							
1162204	Інша допомога в натуральній формі з перевіркою на нужденність							

## 1.9 Видатки за функцією Житло у 2011 році

(тис.грн.)

		Усього	1	2	3	4	5	6	7
			Державний бюджет	Соціальний захист військово-службовців	Соціальний захист осіб, які постраждали внаслідок аварії на Чорнобильській АЕС	Соціальний захист працівників державного управління	Охорона здоров'я	Місцеві бюджети	Соціальний захист сімей
<b>1170000</b>	<b>Допомога соціального захисту</b>	<b>6 625 851,8</b>							
<b>1171000</b>	<b>Допомога соціального захисту з перевіркою на нужденність</b>	<b>6 625 851,8</b>							
<i>1172200</i>	<i>Допомога в натуральній формі з перевіркою на нужденність</i>	<i>6 625 851,8</i>							
1172210	Допомога на сплату орендної плати з перевіркою на нужденність	6 068 726,1							
1172211	Соціальне житло з перевіркою на нужденність								
1172212	Інша допомога на сплату орендної плати з перевіркою на нужденність	6 068 726,1							
1172220	Допомога власникам, які є жильцями з перевіркою на нужденність	557 125,7							

Продовження табл. 1.9

		8	9	10	11	12	13	14
		Компенсація житлових витрат	Соціальний захист пенсіонерів	Соціальний захист в разі тимчасової втрати працездатності	Соціальний захист в разі професійної хвороби або нещасного випадку на виробництві	Соціальний захист безробітних	Соціальні виплати роботодавців	Лікарняні каси
<b>1170000</b>	<b>Допомога соціального захисту</b>	<b>6 625 851,8</b>						
<b>1171000</b>	<b>Допомога соціального захисту з перевіркою на нужденність</b>	<b>6 625 851,8</b>						
<i>1172200</i>	<i>Допомога в натуральній формі з перевіркою на нужденність</i>	<i>6 625 851,8</i>						
1172210	Допомога на сплату орендної плати з перевіркою на нужденність	6 068 726,1						
1172211	Соціальне житло з перевіркою на нужденність							
1172212	Інша допомога на сплату орендної плати з перевіркою на нужденність	6 068 726,1						
1172220	Допомога власникам, які є жильцями з перевіркою на нужденність	557 125,7						

### 1.10 Видатки за функцією Соціальна ізоляція у 2011 році

(тис.грн.)

		Усього	1	2	3	4	5	6	7
			Державний бюджет	Соціальний захист військово-службовців	Соціальний захист осіб, які постраждали внаслідок аварії на Чорнобильській АЕС	Соціальний захист працівників державного управління	Охорона здоров'я	Місцеві бюджети	Соціальний захист сімей
1180000	Допомога соціального захисту	1 090 455,1						1 090 455,1	
1181000	Допомога соціального захисту без перевірки на нужденність								
1181100	Грошова допомога								
1181110	Періодичні виплати грошової допомоги								
1181111	Допомога по доходу								
1181112	Інші періодичні виплати грошової допомоги (допомога у подоланні бідності)								
1181120	Виплати грошової допомоги однією сумою								
1181121	Інші виплати грошової допомоги однією сумою								
1181200	Допомога в натуральній формі								
1181201	Розміщення (притулок і харчування, в прийомних пунктах, притулках)								
1181202	Реабілітація осіб, що зловживають алкоголем або наркотиками (в спеціальних закладах)								
1181203	Інша допомога в натуральній формі								
1182000	Допомога соціального захисту з перевіркою на нужденність	1 090 455,1						1 090 455,1	
1182100	Грошова допомога з перевіркою на нужденність	1 090 455,1						1 090 455,1	
1182110	Періодичні виплати грошової допомоги з перевіркою на нужденність	1 090 455,1						1 090 455,1	
1182111	Допомога по доходу з перевіркою на нужденність	1 090 455,1						1 090 455,1	
1182112	Інші періодичні виплати грошової допомоги з перевіркою на нужденність								
1182120	Виплати грошової допомоги однією сумою з перевіркою на нужденність								
1182121	Інші виплати грошової допомоги однією сумою з перевіркою на нужденність								
1182200	Допомога в натуральній формі з перевіркою на нужденність								
1182201	Розміщення з перевіркою на нужденність								
1182202	Реабілітація осіб, що зловживають алкоголем або наркотиками, з перевіркою на нужденність								
1182203	Інша допомога в натуральній формі з перевіркою на нужденність								

		8	9	10	11	12	13	14
		Компенсація житлових витрат	Соціальний захист пенсіонерів	Соціальний захист в разі тимчасової втрати працездатності	Соціальний захист в разі професійної хвороби або нещасного випадку на виробництві	Соціальний захист безробітних	Соціальні виплати роботодавців	Лікарняні каси
<b>1180000</b>	<b>Допомога соціального захисту</b>							
<b>1181000</b>	<b>Допомога соціального захисту без перевірки на нужденність</b>							
1181100	Грошова допомога							
1181110	Періодичні виплати грошової допомоги							
1181111	Допомога по доходу							
1181112	Інші періодичні виплати грошової допомоги (допомога у подоланні бідності)							
1181120	Виплати грошової допомоги однією сумою							
1181121	Інші виплати грошової допомоги однією сумою							
1181200	Допомога в натуральній формі							
1181201	Розміщення (притулок і харчування, в прийомних пунктах, притулках)							
1181202	Реабілітація осіб, що зловживають алкоголем або наркотиками (в спеціальних закладах)							
1181203	Інша допомога в натуральній формі							
<b>1182000</b>	<b>Допомога соціального захисту з перевіркою на нужденність</b>							
1182100	Грошова допомога з перевіркою на нужденність							
1182110	Періодичні виплати грошової допомоги з перевіркою на нужденність							
1182111	Допомога по доходу з перевіркою на нужденність							
1182112	Інші періодичні виплати грошової допомоги з перевіркою на нужденність							
1182120	Виплати грошової допомоги однією сумою з перевіркою на нужденність							
1182121	Інші виплати грошової допомоги однією сумою з перевіркою на нужденність							
1182200	Допомога в натуральній формі з перевіркою на нужденність							
1182201	Розміщення з перевіркою на нужденність							
1182202	Реабілітація осіб, що зловживають алкоголем або наркотиками, з перевіркою на нужденність							
1182203	Інша допомога в натуральній формі з перевіркою на нужденність							