

ДЕРЖАВНИЙ КОМІТЕТ СТАТИСТИКИ УКРАЇНИ

Статистичний бюлетень

Травматизм на виробництві у 2010 році

Київ - 2011

Державний комітет статистики України

вул. Шота Руставелі, 3, м. Київ, 01023, Україна
тел. (044) 287-65-22, 235-71-72, факс: (044) 235-37-39
електронна пошта: I.Kalachova@ukrstat.gov.ua

Відповідальна за випуск Ірина Калачова.

Для підготовки статистичного бюлетеня були використані дані форми державного статистичного спостереження №7-тнв “Звіт про травматизм на виробництві у 20__ році”, затвердженої наказом Держкомстату України від 15.09.2009 р. № 350.

УМОВНІ ПОЗНАЧЕННЯ ТА СКОРОЧЕННЯ

КВЕД	– Класифікація видів економічної діяльності
Тире (-)	– явищ не було
Крапки (...)	– відомості відсутні
Нуль (0; 0,0)	– явища відбулися, але у вимірах менших за ті, що можуть бути виражені використаними у таблиці розрядами
„з них”, „у тому числі”	– наведено не всі доданки загальної суми.

Примітка. В окремих випадках незначне відхилення між підсумками та сумою складових пояснюється округленням даних при електронній обробці інформації.

Травматизм, пов'язаний з виробництвом, в Україні

	1985	1990	1995	2000	2001	2002	2003	2004	2005	2006	2007	2008	2009	2010
<u>Тисяч</u>														
Кількість потерпілих з утратою працездатності на 1 робочий день і більше та зі смертельним наслідком	130,3	139,6	80,5	34,3	33,9	27,8	25,7	23,3	21,2	19,7	18,8	16,5	12,8	12,2 ¹
у тому числі														
зі смертельним наслідком	3,0	2,6	2,1	1,2	1,3	1,2	1,1	1,1	1,0	1,0	1,1	0,9	0,6	0,6
Кількість людино-днів непрацездатності	2874	3182	2122	...	1029	893	860	839	769	746	706	653	505	492
<u>На 1 000 працюючих</u>														
Кількість потерпілих з утратою працездатності на 1 робочий день і більше та зі смертельним наслідком	5,5	6,2	4,5	2,6	2,7	2,3	2,1	1,9	1,8	1,7	1,6	1,4	1,2	1,2
у тому числі														
зі смертельним наслідком	0,126	0,117	0,116	0,095	0,105	0,100	0,094	0,089	0,084	0,083	0,093	0,080	0,055	0,056
Кількість людино-днів непрацездатності	121,6	140,7	118,2	...	81,3	72,7	71,9	70,2	65,7	63,6	61,6	56,7	46,8	47,4
<u>На 1 потерпілого</u>														
Кількість людино-днів непрацездатності	22,0	22,8	26,4	...	30,3	32,1	33,5	36,1	36,3	37,8	37,6	39,6	39,6	40,2

¹ Крім травмованих на виробництві з утратою працездатності на один робочий день і більше та зі смертельним наслідком 0,5 тис. потерпілих частково втратили працездатність і були переведені з основної роботи на іншу на один робочий день і більше.

Від травматизму, не пов'язаного з виробництвом, у 2010 році потерпіло 2,2 тис. осіб, із них загинуло - 0,8 тис. осіб; кількість людино-днів непрацездатності складала 37 тис. людино-днів, а у розрахунку на 1 потерпілого - 16,5 людино-днів.

**Розподіл кількості потерпілих від травматизму, пов'язаного з виробництвом,
за основними видами подій, що призвели до нещасних випадків, в Україні**

(у відсотках)

	Усього потерпілих	У тому числі за видами подій							
		дорожньо-транспортні пригоди	падіння потерпілого, усього	у тому числі з висоти	падіння, обрушення, обвалення предметів, матеріалів, породи, ґрунту тощо	дія предметів та деталей, що рухаються, розлітаються, обертаються	ураження електричним струмом	дія підвищених температур (крім пожеж)	дія шкідливих і токсичних речовин
2001	100,0	4,6	22,7	5,4	25,3	17,1	1,2	...	1,4
2002	100,0	6,4	24,1	5,9	24,8	17,2	1,2	...	1,2
2003	100,0	7,1	26,7	6,2	24,2	16,6	1,2	...	1,2
2004	100,0	6,6	26,2	6,8	23,1	18,1	1,2	...	1,1
2005	100,0	6,7	26,0	6,8	21,8	18,8	1,2	...	1,0
2006	100,0	7,7	27,9	7,1	20,7	18,2	1,2	...	1,5
2007	100,0	7,7	26,9	7,6	20,7	18,4	1,2	...	1,3
2008	100,0	7,8	27,1	7,3	20,8	17,0	1,2	...	1,5
2009	100,0	6,9	28,3	6,4	21,9	15,5	1,3	1,4	1,1
2010	100,0	6,2	30,3	6,2	20,8	15,2	1,1	1,8	1,0

Продовження

	У тому числі за видами подій										
	дія іонізуючого випроміню- вання	показники важкості праці	показники напруженості праці	ушкодження внаслідок контакту з тваринами, комахами, іншими представниками фауни, а також флори	утоплення	асфіксія	навмисне вбивство або травма, заподіяна іншою особою	стихійне лихо	пожежа	вибух	інші види подій
2001	0,0	1,9	0,1	...	2,2	0,1	0,5	...	22,9
2002	0,3	2,0	0,1	...	2,2	0,1	0,6	...	19,7
2003	0,1	1,5	0,1	...	2,1	0,1	0,5	...	18,5
2004	0,1	1,5	0,1	...	2,3	0,0	0,5	...	19,2
2005	0,0	1,6	0,1	...	2,4	0,0	0,6	...	19,7
2006	0,0	1,7	0,1	...	2,5	0,1	0,4	...	17,9
2007	0,1	1,3	0,1	...	2,2	0,1	0,5	...	19,4
2008	0,1	1,4	0,1	...	2,6	0,0	0,5	...	19,8
2009	0,0	0,1	0,1	1,2	0,1	0,1	2,7	0,1	0,5	0,7	18,0
2010	0,0	0,1	0,1	1,3	0,1	0,1	2,4	0,0	0,5	0,4	18,6

**Розподіл кількості потерпілих від травматизму, пов'язаного з виробництвом,
за основними причинами нещасних випадків, в Україні**

(у відсотках)

	Усього потерпілих	У тому числі за причинами							
		конструктивні недоліки, недосконалість, недостатня надійність засобів виробництва	недосконалість технологічного процесу, його невідповідність вимогам безпеки	незадовільний технічний стан виробничих об'єктів, будинків, споруд, території; засобів виробництва; транспортних засобів	інші технічні причини	недоліки під час навчання безпечним прийомам праці	порушення режиму праці та відпочинку	відсутність або неякісне проведення медичного обстеження (профвідбору)	невикористан- ня засобів індивідуаль- ного захисту через незабезпече- ність ними
2001	100,0	2,7	4,0	6,0	5,2	3,1	0,7	0,2	2,6
2002	100,0	2,8	4,1	6,8	4,4	4,1	0,6	0,2	3,9
2003	100,0	2,7	3,7	7,1	4,0	3,6	0,4	0,1	4,3
2004	100,0	2,6	3,6	6,5	4,1	3,3	0,4	0,1	2,7
2005	100,0	2,4	3,4	6,3	3,7	3,1	0,5	0,1	2,8
2006	100,0	2,5	3,3	6,1	3,9	2,7	0,4	0,2	2,7
2007	100,0	2,3	3,0	6,2	3,4	2,9	0,5	0,2	3,1
2008	100,0	2,0	2,7	6,6	3,7	2,6	0,4	0,1	3,6
2009	100,0	2,1	1,7	5,9	3,2	2,1	0,6	0,1	2,1
2010	100,0	1,6	2,0	6,9	3,6	1,8	0,4	0,1	1,7

Продовження

	У тому числі за причинами							
	порушення технологічного процесу	порушення вимог безпеки під час експлуатації обладнання, устаткування, машин, механізмів тощо	порушення правил дорожнього руху	порушення трудової і виробничої дисципліни	інші організаційні причини	алкогольне, наркотичне сп'яніння, токсикологічне отруєння	інші психо-фізіологічні причини	інші причини (без урахування технічних, організаційних і психофізіологічних причин)
2001	14,2	12,8	2,0	13,1	17,5	1,0	0,9	14,0
2002	12,5	13,4	2,8	14,2	14,6	1,0	1,1	13,5
2003	11,9	13,1	3,4	14,5	14,3	0,8	1,2	14,9
2004	10,8	15,9	3,8	16,1	13,8	0,8	1,4	14,1
2005	9,5	16,4	4,0	17,0	15,2	0,8	1,7	13,1
2006	8,9	15,1	4,7	17,0	16,5	0,9	1,8	13,3
2007	8,4	16,3	5,0	17,6	16,5	0,8	1,8	12,0
2008	7,7	14,9	4,6	18,4	16,4	0,9	1,9	13,5
2009	10,2	15,0	4,5	17,3	18,0	0,7	2,7	13,8
2010	9,3	13,4	4,3	18,7	19,4	0,7	2,5	13,6

Середньооблікова кількість штатних працівників за видами економічної діяльності у 2010 році
(осіб)

	Усього працівників	У тому числі жінок
Всього	10387902	5493467
Сільське господарство, мисливство, лісове господарство	694777	222548
Рибальство, рибництво	9587	1854
Добувна промисловість	472898	123351
Переробна промисловість	1825861	755484
Виробництво та розподілення електроенергії, газу та води	553674	207167
Будівництво	349764	72555
Торгівля; ремонт автомобілів, побутових виробів та предметів особистого вжитку	818668	402499
Діяльність готелів та ресторанів	86645	59909
Діяльність транспорту та зв'язку	889912	358411
Фінансова діяльність	219951	145454
Операції з нерухомим майном, оренда, інжиніринг та надання послуг підприємцям	631401	300754
Державне управління	1266921	906525
Освіта	1171303	863778
Охорона здоров'я та надання соціальної допомоги	1144189	932336
Надання комунальних та індивідуальних послуг; діяльність у сфері культури та спорту	252316	140825
Діяльність домашніх господарств	2	-
Діяльність екстериторіальних організацій	5	2
Об'єкти, що на момент обробки звітності не мають коду КВЕД	28	15

**Середньооблікова кількість штатних працівників
за видами економічної діяльності по секціях та розділах КВЕД у 2010 році**

(осіб)

	Усього працівників	У тому числі жінок
Всього	10387902	5493467
<i>Сільське господарство, мисливство, лісове господарство</i>	<i>694777</i>	<i>222548</i>
Сільське господарство, мисливство та пов'язані з ними послуги	626388	210593
Лісове господарство та пов'язані з ним послуги	68389	11955
<i>Рибальство, рибництво</i>	<i>9587</i>	<i>1854</i>
<i>Добувна промисловість</i>	<i>472898</i>	<i>123351</i>
Добування вугілля, лігніту і торфу	296129	77561
Добування вуглеводнів та пов'язані з ним послуги	42637	9265
Добування уранової та торієвої руд	7505	1903
Добування металевих руд	75543	21712
Інші галузі добувної промисловості	51084	12910
<i>Переробна промисловість</i>	<i>1825861</i>	<i>755484</i>
Виробництво харчових продуктів, напоїв	364713	179539
Виробництво тютюнових виробів	4735	1527
Текстильне виробництво	22147	14620
Виробництво одягу; виробництво хутра та виробів з хутра	52396	44460
Виробництво шкіри, виробів зі шкіри та інших матеріалів	20121	13534
Оброблення деревини та виробництво виробів з деревини, крім меблів	34435	10151
Виробництво паперової маси, паперу, картону та виробів з них	21665	7808
Видавнича та поліграфічна діяльність, тиражування записаних носіїв інформації	43097	24280
Виробництво коксу, продуктів нафтоперероблення та ядерних матеріалів	43521	14937
Хімічне виробництво	111475	49424

Продовження

	Усього працівників	У тому числі жінок
Виробництво гумових та пластмасових виробів	45292	16270
Виробництво іншої неметалевої мінеральної продукції	109019	35323
Металургійне виробництво	266766	88157
Виробництво готових металевих виробів	68304	20586
Виробництво машин та устаткування	233943	78269
Виробництво офісного устаткування та електронно-обчислювальних машин	6050	1911
Виробництво електричних машин та устаткування	86176	38429
Виробництво апаратури для радіо, телебачення та зв'язку	12408	5388
Виробництво медичної техніки, вимірювальних засобів, оптичних приладів та устаткування, годинників	39562	18231
Виробництво автомобілів, причепів та напівпричепів	33965	12714
Виробництво інших транспортних засобів	147024	58879
Виробництво меблів; виробництво іншої продукції	45070	17268
Оброблення відходів	13977	3779
Виробництво та розподілення електроенергії, газу та води	553674	207167
Виробництво та розподілення електроенергії, газу, пари та гарячої води	432671	155926
Збирання, очищення та розподілення води	121003	51241
Будівництво	349764	72555
Торгівля; ремонт автомобілів, побутових виробів та предметів особистого вжитку	818668	402499
Торгівля автомобілями та мотоциклами, їх технічне обслуговування та ремонт	82194	24197
Оптова торгівля і посередництво в оптовій торгівлі	420707	166361
Роздрібна торгівля; ремонт побутових виробів та предметів особистого вжитку	315767	211941
Діяльність готелів та ресторанів	86645	59909
Діяльність транспорту та зв'язку	889912	358411
Діяльність наземного транспорту	254889	80700
Діяльність водного транспорту	9064	2326

Продовження

	Усього працівників	У тому числі жінок
Діяльність авіаційного транспорту	9570	3590
Додаткові транспортні послуги та допоміжні операції	426965	151093
Діяльність пошти та зв'язку	189424	120702
Фінансова діяльність	219951	145454
Грошове та фінансове посередництво	192885	127570
Страховання	22997	15565
Допоміжні послуги у сфері фінансового посередництва та страхування	4069	2319
Операції з нерухомим майном, оренда, інжиніринг та надання послуг підприємцям	631401	300754
Операції з нерухомим майном	182581	95170
Оренда машин та устаткування; прокат побутових виробів і предметів особистого вжитку	5562	1800
Діяльність у сфері інформатизації	27579	11689
Дослідження і розробки	142737	72762
Діяльність у сферах права, бухгалтерського обліку, інжинірингу; надання послуг підприємцям	272942	119333
Державне управління	1266921	906525
Освіта	1171303	863778
Охорона здоров'я та надання соціальної допомоги	1144189	932336
Надання комунальних та індивідуальних послуг; діяльність у сфері культури та спорту	252316	140825
Санітарні послуги, прибирання сміття та знищення відходів	54143	24941
Діяльність громадських організацій	19328	9412
Діяльність у сфері культури та спорту, відпочинку та розваг	154483	91152
Надання індивідуальних послуг	24362	15320
Діяльність домашніх господарств	2	-
Діяльність домашніх господарств як роботодавців для домашньої прислуги	2	-
Діяльність екстериторіальних організацій	5	2
Об'єкти, що на момент обробки звітності не мають коду КВЕД	28	15

Середньооблікова кількість штатних працівників за регіонами у 2010 році
(осіб)

	Усього працівників	У тому числі жінок
Україна	10387902	5493467
Автономна Республіка Крим	409309	227154
Вінницька	325503	167633
Волинська	198164	110780
Дніпропетровська	961226	485734
Донецька	1116191	570233
Житомирська	271509	147258
Закарпатська	198112	114882
Запорізька	478756	251656
Івано-Франківська	225642	123342
Київська	346967	171799
Кіровоградська	222059	115351
Луганська	516305	269912
Львівська	532143	283324
Миколаївська	252641	133801
Одеська	545489	284754
Полтавська	363090	187773
Рівненська	208614	116563
Сумська	240253	129281
Тернопільська	172761	99594
Харківська	616606	335244
Херсонська	178824	94250
Хмельницька	238022	131568
Черкаська	263000	141758
Чернівецька	146674	79290
Чернігівська	231240	127195
м.Київ	1064787	552400
м.Севастополь	64015	40938

Травматизм на виробництві у 2010 році за регіонами

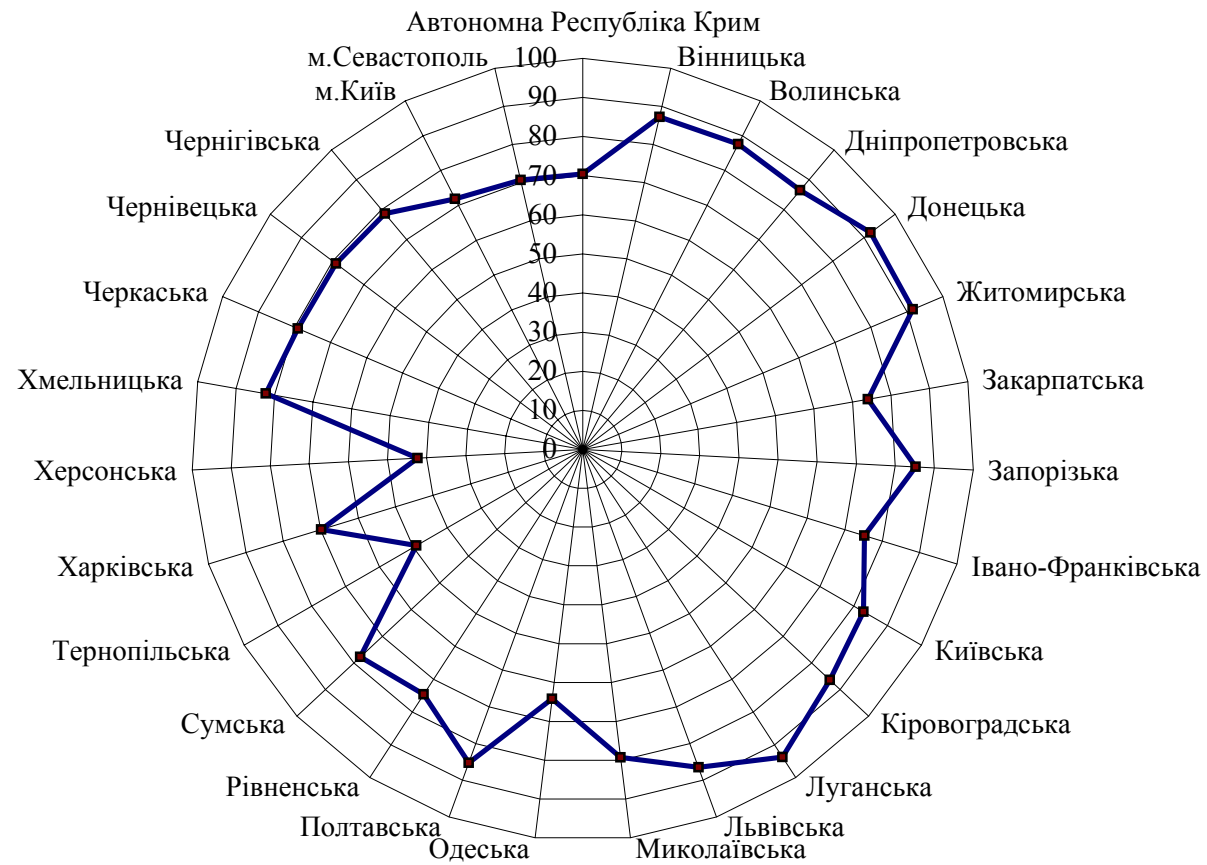

■ Питома вага потерпілих від травматизму, пов'язаного з виробництвом, у загальній кількості травмованих на виробництві, %

Кількість потерпілих та нещасних випадків на виробництві¹ в Україні у 2010 році

	Травматизм на виробництві			На 1000 працюючих		
	усього	у тому числі		усього	у тому числі	
		пов'язаний з виробництвом	не пов'язаний з виробництвом		пов'язаний з виробництвом	не пов'язаний з виробництвом
Кількість потерпілих з утратою працездатності на 1 робочий день і більше та зі смертельним наслідком - усього, осіб	14 481	12 234	2 247	1,4	1,2	0,2
у тому числі						
жінки	3 122	2 604	518	0,6	0,5	0,1
діти до 18 років	8	5	3	х	х	х
особи у стані алкогольного чи наркотичного сп'яніння	315	154	161	0,030	0,015	0,015
під час групових випадків	492	468	24	х	х	х
кількість потерпілих зі смертельним наслідком - усього, осіб	1 364	580	784	0,131	0,056	0,075
у тому числі						
жінки	99	31	68	0,018	0,006	0,012
діти до 18 років	-	-	-	х	х	х
особи у стані алкогольного чи наркотичного сп'яніння	162	63	99	0,016	0,006	0,010
під час групових випадків	94	86	8	х	х	х
Кількість людино-днів непрацездатності у потерпілих з утратою працездатності на 1 робочий день і більше (включно з померлими), тимчасова непрацездатність яких закінчилася у звітному році	529 236	492 138	37 098	50,9	47,4	3,6
Кількість потерпілих, які частково втратили працездатність і були переведені з основної роботи на іншу на 1 робочий день і більше, осіб	468	450	18	0,045	0,043	0,002
у тому числі жінки	57	52	5	0,010	0,009	0,001
Кількість нещасних випадків - усього	14 180	11 947	2 233	х	х	х
у тому числі						
групові	189	179	10	х	х	х
зі смертельним наслідком	1 323	543	780	х	х	х
з них групові	53	49	4	х	х	х

¹ Пов'язаних та не пов'язаних з виробництвом.

Окремі матеріальні наслідки нещасних випадків на виробництві¹ в Україні у 2010 році

(грн.)

	Нараховано протягом звітнього року	Виплачено протягом звітнього року	У тому числі в рахунок погашення заборгованості минулих років	Заборгованість, пов'язана з травматизмом на виробництві, що виникла у звітньому році
Відшкодування потерпілим, членам сімей та утриманцям померлих	21 194 281	21 121 098	255 542	328 725
у тому числі				
за перші п'ять днів тимчасової непрацездатності, що оформлені листком непрацездатності	11 616 385	11 637 119	169 667	148 933
інші виплати потерпілим, членам сімей та утриманцям померлих, здійснені за рахунок коштів підприємства	9 577 896	9 483 979	85 875	179 792
Вартість зіпсованого устаткування, зруйнованих будівель, споруд	4 297 528	x	x	x
Сума штрафів за настання з вини підприємства нещасних випадків на виробництві або їх приховування	181 267	100 422	357	81 202

¹ Пов'язаних та не пов'язаних з виробництвом.

**Кількість потерпілих від нещасних випадків, пов'язаних з виробництвом,
за основними видами подій, що призвели до нещасних випадків, в Україні у 2010 році**

(осіб)

	Кількість потерпілих з утратою працездатності на 1 робочий день і більше та зі смертельним наслідком			
	усього	із них жінок	із гр. усього - зі смертельним наслідком	
			усього	із них жінок
Усього	12 234	2 604	580	31
у тому числі				
Дорожньо-транспортні пригоди	755	194	122	11
Падіння потерпілого - усього	3 710	1 471	88	6
у тому числі з висоти	754	190	61	2
Падіння, обрушення, обвалення предметів, матеріалів, породи, ґрунту тощо	2 545	127	94	2
Дія предметів та деталей, що рухаються, розлітаються, обертаються	1 863	256	67	4
Ураження електричним струмом	140	8	45	1
Дія підвищених температур (крім пожеж)	221	30	6	-
Дія шкідливих і токсичних речовин	119	28	14	-
Дія іонізуючого випромінювання	1	-	-	-
Показники важкості праці	9	1	-	-
Показники напруженості праці	7	-	-	-
Ушкодження внаслідок контакту з тваринами, комахами, іншими представниками фауни, а також флори	154	116	1	-
Утоплення	10	-	10	-
Асфіксія	15	3	11	-
Навмисне вбивство або травма, заподіяна іншою особою	298	92	7	1
Стихійне лихо	4	-	1	-
Пожежа	66	16	14	1
Вибух	47	9	15	2
Інші види подій	2 270	253	85	3

**Кількість потерпілих від нещасних випадків, пов'язаних з виробництвом,
за основними причинами нещасних випадків в Україні у 2010 році**

(осіб)

	Кількість потерпілих з утратою працездатності на 1 робочий день і більше та зі смертельним наслідком			
	усього	із них жінок	із гр. усього - зі смертельним наслідком	
			усього	із них жінок
Усього	12 234	2 604	580	31
у тому числі				
Технічні	1 713	363	112	4
із них				
конструктивні недоліки, недосконалість, недостатня надійність засобів виробництва	190	38	17	2
недосконалість технологічного процесу, його невідповідність вимогам безпеки	241	25	21	1
незадовільний технічний стан виробничих об'єктів, будинків, споруд, території; засобів виробництва; транспортних засобів	841	220	54	-
інші	441	80	20	1
Організаційні	8 464	1 420	354	21
із них				
недоліки під час навчання безпечним прийомам праці	224	46	6	-
порушення режиму праці та відпочинку	54	16	8	-
відсутність або неякісне проведення медичного обстеження (профвідбору)	14	2	8	1
невикористання засобів індивідуального захисту через незабезпеченість ними	213	28	3	-
порушення технологічного процесу	1 133	35	48	-
порушення вимог безпеки під час експлуатації обладнання, устаткування, машин, механізмів тощо	1 635	246	92	3
порушення правил дорожнього руху	531	140	67	11
порушення трудової і виробничої дисципліни	2 289	355	77	5
інші	2 371	552	45	1
Психофізіологічні	389	128	46	1
із них				
алкогольне, наркотичне сп'яніння, токсикологічне отруєння	83	2	29	-
інші	306	126	17	1
Інші (без урахування технічних, організаційних і психофізіологічних причин)	1 668	693	68	5

Нещасні випадки на виробництві¹ за видами економічної діяльності у 2010 році

	Кількість нещасних випадків	У тому числі			Кількість потерпілих під час групових нещасних випадків, осіб	
		групові	зі смертельним наслідком		усього	у тому числі зі смертельним наслідком
			усього	з них групові		
Всього	14180	189	1323	53	492	94
Сільське господарство, мисливство, лісове господарство	893	15	146	5	38	9
Рибальство, рибництво	14	2	6	1	5	2
Добувна промисловість	5118	23	168	8	90	16
Переробна промисловість	3209	43	309	13	104	15
Виробництво та розподілення електроенергії, газу та води	580	9	114	5	21	12
Будівництво	667	16	129	4	41	7
Торгівля; ремонт автомобілів, побутових виробів та предметів особистого вжитку	387	10	50	4	23	7
Діяльність готелів та ресторанів	50	-	5	-	-	-
Діяльність транспорту та зв'язку	851	12	166	3	30	4
Фінансова діяльність	64	4	7	3	8	4
Операції з нерухомим майном, оренда, інжиніринг та надання послуг підприємцям	452	8	59	3	18	7
Державне управління	609	11	53	1	27	2
Освіта	467	3	51	-	5	-
Охорона здоров'я та надання соціальної допомоги	574	31	38	2	76	7
Надання комунальних та індивідуальних послуг; діяльність у сфері культури та спорту	245	2	22	1	6	2
Діяльність домашніх господарств	-	-	-	-	-	-
Діяльність екстериторіальних організацій	-	-	-	-	-	-
Об'єкти, що на момент обробки звітності не мають коду КВЕД	-	-	-	-	-	-

¹ Пов'язані та не пов'язані з виробництвом.

Нещасні випадки на виробництві¹ за регіонами у 2010 році

	Кількість нещасних випадків	У тому числі			Кількість потерпілих під час групових нещасних випадків, осіб	
		групові	зі смертельним наслідком		усього	у тому числі зі смертельним наслідком
			усього	з них групові		
Україна	14180	189	1323	53	492	94
Автономна Республіка Крим	363	6	82	3	11	4
Вінницька	299	2	23	1	14	1
Волинська	273	7	23	2	16	4
Дніпропетровська	1081	13	131	5	31	7
Донецька	4646	30	181	9	106	19
Житомирська	256	4	29	1	10	2
Закарпатська	76	1	23	1	2	1
Запорізька	476	3	58	-	7	-
Івано-Франківська	130	3	31	1	6	1
Київська	271	5	31	1	13	2
Кіровоградська	224	3	21	1	6	2
Луганська	1814	25	94	8	66	16
Львівська	453	9	52	2	19	2
Миколаївська	175	2	30	-	5	-
Одеська	356	2	77	-	6	-
Полтавська	326	9	46	-	20	-
Рівненська	181	4	19	-	8	-
Сумська	292	5	34	-	13	-
Тернопільська	150	3	19	1	6	1
Харківська	584	16	75	3	39	5
Херсонська	300	3	37	1	8	2
Хмельницька	204	5	35	-	14	-
Черкаська	227	4	30	1	11	4
Чернівецька	80	1	10	-	2	-
Чернігівська	177	4	28	2	10	5
м.Київ	692	19	92	10	41	16
м.Севастополь	74	1	12	-	2	-

¹ Пов'язані та не пов'язані з виробництвом.

Травматизм на виробництві¹ за видами економічної діяльності у 2010 році

	Кількість потерпілих з утратою працездатності на 1 робочий день і більше та зі смертельним наслідком, осіб				Кількість людино-днів непрацездатності ³	Кількість потерпілих, які частково втратили працездатність і були переведені з основної роботи на іншу на 1 робочий день і більше, осіб		Кількість людино-днів непрацездатності у розрахунку на 1 потерпілого
	усього	у тому числі				усього	з них жінок	
		жінок	дітей до 18 років	у стані сп'яніння ²				
Всього	14481	3122	8	315	529236	468	57	36,5
Сільське господарство, мисливство, лісове господарство	916	187	3	58	38432	25	5	42,0
Рибальство, рибництво	17	1	-	-	196	-	-	11,5
Добувна промисловість	5185	300	-	13	175032	227	4	33,8
Переробна промисловість	3268	741	2	74	126864	121	30	38,8
Виробництво та розподілення електроенергії, газу та води	592	153	1	22	20477	10	1	34,6
Будівництво	692	51	-	36	24174	26	1	34,9
Торгівля; ремонт автомобілів, побутових виробів та предметів особистого вжитку	400	104	1	10	14306	10	2	35,8
Діяльність готелів та ресторанів	50	25	-	-	1326	-	-	26,5
Діяльність транспорту та зв'язку	869	218	-	40	35447	20	3	40,8
Фінансова діяльність	68	34	-	3	1957	1	1	28,8
Операції з нерухомим майном, оренда, інжиніринг та надання послуг підприємцям	462	170	-	16	18049	3	1	39,1
Державне управління	625	318	-	7	24074	5	3	38,5
Освіта	469	300	1	9	15117	8	2	32,2
Охорона здоров'я та надання соціальної допомоги	619	419	-	13	23378	5	2	37,8
Надання комунальних та індивідуальних послуг; діяльність у сфері культури та спорту	249	101	-	14	10407	7	2	41,8
Діяльність домашніх господарств	-	-	-	-	-	-	-	-
Діяльність екстериторіальних організацій	-	-	-	-	-	-	-	-
Об'єкти, що на момент обробки звітності не мають коду КВЕД	-	-	-	-	-	-	-	-

¹ Пов'язаний та не пов'язаний з виробництвом.

² Алкогольного чи наркотичного.

³ У потерпілих з утратою працездатності на 1 робочий день і більше (включно з померлими), непрацездатність яких закінчилася у звітному році.

Травматизм на виробництві¹ за видами економічної діяльності по секціях та розділах КВЕД у 2010 році

	Кількість потерпілих з утратою працездатності на 1 робочий день і більше та зі смертельним наслідком, осіб				Кількість людино-днів непрацездатності ³	Кількість потерпілих, які частково втратили працездатність і були переведені з основної роботи на іншу на 1 робочий день і більше, осіб		Кількість людино-днів непрацездатності у розрахунку на 1 потерпілого
	усього	жінок	дітей до 18 років	у стані сп'яніння ²		усього	з них жінок	
Всього	14481	3122	8	315	529236	468	57	36,5
<i>Сільське господарство, мисливство, лісове господарство</i>	916	187	3	58	38432	25	5	42,0
Сільське господарство, мисливство та пов'язані з ними послуги	832	187	2	56	33469	22	5	40,2
Лісове господарство та пов'язані з ним послуги	84	-	1	2	4963	3	-	59,1
<i>Рибальство, рибництво</i>	17	1	-	-	196	-	-	11,5
<i>Добувна промисловість</i>	5185	300	-	13	175032	227	4	33,8
Добування вугілля, лігніту і торфу	4795	253	-	9	162064	175	4	33,8
Добування вуглеводнів та пов'язані з ним послуги	23	-	-	-	599	-	-	26,0
Добування уранової та торієвої руд	11	1	-	-	406	-	-	36,9
Добування металевих руд	280	40	-	-	8792	5	-	31,4
Інші галузі добувної промисловості	76	6	-	4	3171	47	-	41,7
<i>Переробна промисловість</i>	3268	741	2	74	126864	121	30	38,8
Виробництво харчових продуктів, напоїв	527	165	-	11	20596	16	9	39,1
Виробництво тютюнових виробів	2	-	-	-	248	-	-	124,0
Текстильне виробництво	41	12	-	2	1242	2	1	30,3
Виробництво одягу; виробництво хутра та виробів з хутра	13	11	-	-	494	-	-	38,0
Виробництво шкіри, виробів зі шкіри та інших матеріалів	20	3	-	-	290	-	-	14,5
Оброблення деревини та виробництво виробів з деревини, крім меблів	89	19	-	1	4822	3	-	54,2
Виробництво паперової маси, паперу, картону та виробів з них	53	15	-	3	1873	-	-	35,3
Видавнича та поліграфічна діяльність, тиражування записаних носіїв інформації	21	9	-	2	906	-	-	43,1
Виробництво коксу, продуктів нафтоперероблення та ядерних матеріалів	80	10	-	-	3269	2	-	40,9
Хімічне виробництво	136	37	-	3	5357	1	-	39,4

¹ Пов'язаний та не пов'язаний з виробництвом.

² Алкогольного чи наркотичного.

³ У потерпілих з утратою працездатності на 1 робочий день і більше (включно з померлими), непрацездатність яких закінчилася у звітному році.

Продовження

	Кількість потерпілих з утратою працездатності на 1 робочий день і більше та зі смертельним наслідком, осіб				Кількість людино-днів непрацездат- ності ³	Кількість потерпілих, які частково втратили працездатність і були переведені з основної роботи на іншу на 1 робочий день і більше, осіб		Кількість людино-днів непрацездат- ності у розра- хунку на 1 потерпілого
	усього	у тому числі				усього	з них жінок	
		жінок	дітей до 18 років	у стані сп'яніння ²				
Виробництво гумових та пластмасових виробів	55	13	-	3	1989	3	1	36,2
Виробництво іншої неметалевої мінеральної продукції	212	47	-	10	9275	11	4	43,8
Металургійне виробництво	568	95	-	7	24370	20	2	42,9
Виробництво готових металевих виробів	131	15	-	3	5808	3	1	44,3
Виробництво машин та устаткування	658	133	1	12	23885	37	8	36,3
Виробництво офісного устаткування та електронно- обчислювальних машин	5	-	-	-	135	-	-	27,0
Виробництво електричних машин та устаткування	126	41	-	5	4369	7	2	34,7
Виробництво апаратури для радіо, телебачення та зв'язку	16	3	-	1	320	-	-	20,0
Виробництво медичної техніки, вимірювальних засобів, оптичних приладів та устаткування, годинників	35	7	-	-	995	1	-	28,4
Виробництво автомобілів, причепів та напівпричепів	40	10	-	1	1435	2	-	35,9
Виробництво інших транспортних засобів	376	88	1	6	12807	10	2	34,1
Виробництво меблів; виробництво іншої продукції	46	6	-	1	1617	2	-	35,2
Оброблення відходів	18	2	-	3	762	1	-	42,3
Виробництво та розподілення електроенергії, газу та води	592	153	1	22	20477	10	1	34,6
Виробництво та розподілення електроенергії, газу, пари та гарячої води	410	105	1	14	15433	4	-	37,6
Збирання, очищення та розподілення води	182	48	-	8	5044	6	1	27,7
Будівництво	692	51	-	36	24174	26	1	34,9
Торгівля; ремонт автомобілів, побутових виробів та предметів особистого вжитку	400	104	1	10	14306	10	2	35,8
Торгівля автомобілями та мотоциклами, їх технічне обслуговування та ремонт	24	3	-	-	925	-	-	38,5
Оптова торгівля і посередництво в оптовій торгівлі	255	45	1	8	9647	9	2	37,8
Роздрібна торгівля; ремонт побутових виробів та предметів особистого вжитку	121	56	-	2	3734	1	-	30,9
Діяльність готелів та ресторанів	50	25	-	-	1326	-	-	26,5
Діяльність транспорту та зв'язку	869	218	-	40	35447	20	3	40,8
Діяльність наземного транспорту	383	84	-	12	14623	3	1	38,2
Діяльність водного транспорту	27	3	-	-	668	1	-	24,7

Продовження

	Кількість потерпілих з утратою працездатності на 1 робочий день і більше та зі смертельним наслідком, осіб				Кількість людино-днів непрацездат- ності ³	Кількість потерпілих, які частково втратили працездатність і були переведені з основної роботи на іншу на 1 робочий день і більше, осіб		Кількість людино-днів непрацездат- ності у розра- хунку на 1 потерпілого
	усього	у тому числі				усього	з них жінок	
		жінок	дітей до 18 років	у стані сп'яніння ²				
Діяльність авіаційного транспорту	8	1	-	-	332	1	-	41,5
Додаткові транспортні послуги та допоміжні операції	355	69	-	22	15026	13	2	42,3
Діяльність пошти та зв'язку	96	61	-	6	4798	2	-	50,0
Фінансова діяльність	68	34	-	3	1957	1	1	28,8
Грошове та фінансове посередництво	60	33	-	2	1761	1	1	29,4
Страховання	8	1	-	1	196	-	-	24,5
Допоміжні послуги у сфері фінансового посередництва та страхування	-	-	-	-	-	-	-	-
Операцій з нерухомим майном, оренда, інжиніринг та надання послуг підприємцям	462	170	-	16	18049	3	1	39,1
Операції з нерухомим майном	178	87	-	5	7047	1	1	39,6
Оренда машин та устаткування; прокат побутових виробів і предметів особистого вжитку	5	1	-	-	44	-	-	8,8
Діяльність у сфері інформатизації	6	4	-	-	332	-	-	55,3
Дослідження і розробки	88	35	-	3	3034	1	-	34,5
Діяльність у сферах права, бухгалтерського обліку, інжинірингу; надання послуг підприємцям	185	43	-	8	7592	1	-	41,0
Державне управління	625	318	-	7	24074	5	3	38,5
Освіта	469	300	1	9	15117	8	2	32,2
Охорона здоров'я та надання соціальної допомоги	619	419	-	13	23378	5	2	37,8
Надання комунальних та індивідуальних послуг; діяльність у сфері культури та спорту	249	101	-	14	10407	7	2	41,8
Санітарні послуги, прибирання сміття та знищення відходів	120	40	-	8	4461	3	1	37,2
Діяльність громадських організацій	22	12	-	-	1754	1	-	79,7
Діяльність у сфері культури та спорту, відпочинку та розваг	96	47	-	4	3659	2	1	38,1
Надання індивідуальних послуг	11	2	-	2	533	1	-	48,5
Діяльність домашніх господарств	-	-	-	-	-	-	-	-
Діяльність домашніх господарств як роботодавців для домашньої прислуги	-	-	-	-	-	-	-	-
Діяльність екстериторіальних організацій	-	-	-	-	-	-	-	-
Об'єкти, що на момент обробки звітності не мають коду КВЕД	-	-	-	-	-	-	-	-

Травматизм на виробництві¹ за регіонами у 2010 році

	Кількість потерпілих з утратою працездатності на 1 робочий день і більше та зі смертельним наслідком, осіб				Кількість людино-днів непрацездатності ³	Кількість потерпілих, які частково втратили працездатність і були переведені з основної роботи на іншу на 1 робочий день і більше, осіб		Кількість людино-днів непрацездатності у розрахунку на 1 потерпілого
	усього	у тому числі				усього	з них жінок	
		жінок	дітей до 18 років	у стані сп'яніння ²				
Україна	14481	3122	8	315	529236	468	57	36,5
Автономна Республіка Крим	368	114	-	10	11234	-	-	30,5
Вінницька	311	117	-	6	12812	11	2	41,2
Волинська	282	61	2	10	7845	-	-	27,8
Дніпропетровська	1099	214	-	19	42861	35	4	39,0
Донецька	4722	708	1	31	174953	246	25	37,1
Житомирська	262	66	1	9	9703	18	2	37,0
Закарпатська	77	18	-	6	3498	4	-	45,4
Запорізька	478	151	1	11	15768	2	-	33,0
Івано-Франківська	133	32	-	6	4191	3	-	31,5
Київська	279	72	-	10	10476	1	-	37,5
Кіровоградська	227	56	-	7	7796	-	-	34,3
Луганська	1855	279	-	11	64553	1	1	34,8
Львівська	463	85	-	17	17847	16	-	38,5
Миколаївська	178	53	-	13	8232	-	-	46,2
Одеська	360	92	1	22	13563	17	-	37,7
Полтавська	337	86	-	12	12970	61	3	38,5
Рівненська	185	54	-	7	7127	3	2	38,5
Сумська	300	78	1	11	10113	8	4	33,7
Тернопільська	153	44	-	10	5594	5	2	36,6
Харківська	607	216	1	24	19719	6	3	32,5
Херсонська	305	76	-	10	8458	7	1	27,7
Хмельницька	213	62	-	10	10771	10	5	50,6
Черкаська	234	61	-	4	9517	5	-	40,7
Чернівецька	81	24	-	5	3506	2	-	43,3
Чернігівська	183	52	-	8	6935	-	-	37,9
м.Київ	714	224	-	25	24846	-	-	34,8
м.Севастополь	75	27	-	1	4348	7	3	58,0

¹ Пов'язаний та не пов'язаний з виробництвом.

² Алкогольного чи наркотичного.

³ У потерпілих з утратою працездатності на 1 робочий день і більше (включно з померлими), непрацездатність яких закінчилася у звітному році.

Рівень травматизму на виробництві¹ за видами економічної діяльності у 2010 році

(на 1 000 працюючих)

	Кількість потерпілих з утратою працездатності на 1 робочий день і більше та зі смертельним наслідком, осіб			Кількість людино-днів непрацездатності ⁴	Кількість потерпілих, які частково втратили працездатність і були переведені з основної роботи на іншу на 1 робочий день і більше, осіб	
	усього	у тому числі			усього	з них жінок ²
		жінок ²	у стані сп'яніння ³			
Всього	1,4	0,6	0,030	50,9	0,045	0,010
Сільське господарство, мисливство, лісове господарство	1,3	0,8	0,083	55,3	0,036	0,022
Рибальство, рибництво	1,8	0,5	-	20,4	-	-
Добувна промисловість	11,0	2,4	0,027	370,1	0,480	0,032
Переробна промисловість	1,8	1,0	0,041	69,5	0,066	0,040
Виробництво та розподілення електроенергії, газу та води	1,1	0,7	0,040	37,0	0,018	0,005
Будівництво	2,0	0,7	0,103	69,1	0,074	0,014
Торгівля; ремонт автомобілів, побутових виробів та предметів особистого вжитку	0,5	0,3	0,012	17,5	0,012	0,005
Діяльність готелів та ресторанів	0,6	0,4	-	15,3	-	-
Діяльність транспорту та зв'язку	1,0	0,6	0,045	39,8	0,022	0,008
Фінансова діяльність	0,3	0,2	0,014	8,9	0,005	0,007
Операції з нерухомим майном, оренда, інжиніринг та надання послуг підприємцям	0,7	0,6	0,025	28,6	0,005	0,003
Державне управління	0,5	0,4	0,006	19,0	0,004	0,003
Освіта	0,4	0,3	0,008	12,9	0,007	0,002
Охорона здоров'я та надання соціальної допомоги	0,5	0,4	0,011	20,4	0,004	0,002
Надання комунальних та індивідуальних послуг; діяльність у сфері культури та спорту	1,0	0,7	0,055	41,2	0,028	0,014
Діяльність домашніх господарств	-	-	-	-	-	-
Діяльність екстериторіальних організацій	-	-	-	-	-	-
Об'єкти, що на момент обробки звітності не мають коду КВЕД	-	-	-	-	-	-

¹ Пов'язаного та не пов'язаного з виробництвом.

² У розрахунку на 1 000 працюючих жінок.

³ Алкогольного чи наркотичного.

⁴ У потерпілих з утратою працездатності на 1 робочий день і більше (включно з померлими), непрацездатність яких закінчилася у звітному році.

Рівень травматизму на виробництві¹ за видами економічної діяльності по секціях та розділах КВЕД у 2010 році

(на 1 000 працюючих)

	Кількість потерпілих з утратою працездатності на 1 робочий день і більше та зі смертельним наслідком, осіб			Кількість людино-днів непрацездатності ⁴	Кількість потерпілих, які частково втратили працездатність і були переведені з основної роботи на іншу на 1 робочий день і більше, осіб	
	усього	у тому числі			усього	з них жінок ²
		жінок ²	у стані сп'яніння ³			
Всього	1,4	0,6	0,030	50,9	0,045	0,010
Сільське господарство, мисливство, лісове господарство	1,3	0,8	0,083	55,3	0,036	0,022
Сільське господарство, мисливство та пов'язані з ними послуги	1,3	0,9	0,089	53,4	0,035	0,024
Лісове господарство та пов'язані з ним послуги	1,2	-	0,029	72,6	0,044	-
Рибальство, рибництво	1,8	0,5	-	20,4	-	-
Добувна промисловість	11,0	2,4	0,027	370,1	0,480	0,032
Добування вугілля, лігніту і торфу	16,2	3,3	0,030	547,3	0,591	0,052
Добування вуглеводнів та пов'язані з ним послуги	0,5	-	-	14,0	-	-
Добування уранової та торієвої руд	1,5	0,5	-	54,1	-	-
Добування металевих руд	3,7	1,8	-	116,4	0,066	-
Інші галузі добувної промисловості	1,5	0,5	0,078	62,1	0,920	-
Переробна промисловість	1,8	1,0	0,041	69,5	0,066	0,040
Виробництво харчових продуктів, напоїв	1,4	0,9	0,030	56,5	0,044	0,050
Виробництво тютюнових виробів	0,4	-	-	52,4	-	-
Текстильне виробництво	1,9	0,8	0,090	56,1	0,090	0,068
Виробництво одягу; виробництво хутра та виробів з хутра	0,3	0,2	-	9,4	-	-
Виробництво шкіри, виробів зі шкіри та інших матеріалів	1,0	0,2	-	14,4	-	-
Оброблення деревини та виробництво виробів з деревини, крім меблів	2,6	1,9	0,029	140,0	0,087	-
Виробництво паперової маси, паперу, картону та виробів з них	2,5	1,9	0,138	86,5	-	-
Видавнича та поліграфічна діяльність, тиражування записаних носіїв інформації	0,5	0,4	0,046	21,0	-	-
Виробництво коксу, продуктів нафтоперероблення та ядерних матеріалів	1,8	0,7	-	75,1	0,046	-
Хімічне виробництво	1,2	0,7	0,027	48,1	0,009	-

¹ Пов'язаного та не пов'язаного з виробництвом.

² У розрахунку на 1 000 працюючих жінок.

³ Алкогольного чи наркотичного.

⁴ У потерпілих з утратою працездатності на 1 робочий день і більше (включно з померлими), непрацездатність яких закінчилася у звітному році

Продовження

	Кількість потерпілих з утратою працездатності на 1 робочий день і більше та зі смертельним наслідком, осіб			Кількість людино-днів непрацездатності ⁴ , днів	Кількість потерпілих, які частково втратили працездатність і були переведені з основної роботи на іншу на 1 робочий день і більше, осіб	
	усього	у тому числі			усього	з них жінок ²
		жінок ²	у стані сп'яніння ³			
Виробництво гумових та пластмасових виробів	1,2	0,8	0,066	43,9	0,066	0,061
Виробництво іншої неметалевої мінеральної продукції	1,9	1,3	0,092	85,1	0,101	0,113
Металургійне виробництво	2,1	1,1	0,026	91,4	0,075	0,023
Виробництво готових металевих виробів	1,9	0,7	0,044	85,0	0,044	0,049
Виробництво машин та устаткування	2,8	1,7	0,051	102,1	0,158	0,102
Виробництво офісного устаткування та електронно- обчислювальних машин	0,8	-	-	22,3	-	-
Виробництво електричних машин та устаткування	1,5	1,1	0,058	50,7	0,081	0,052
Виробництво апаратури для радіо, телебачення та зв'язку	1,3	0,6	0,081	25,8	-	-
Виробництво медичної техніки, вимірювальних засобів, оптичних приладів та устаткування, годинників	0,9	0,4	-	25,2	0,025	-
Виробництво автомобілів, причепів та напівпричепів	1,2	0,8	0,029	42,2	0,059	-
Виробництво інших транспортних засобів	2,6	1,5	0,041	87,1	0,068	0,034
Виробництво меблів; виробництво іншої продукції	1,0	0,3	0,022	35,9	0,044	-
Оброблення відходів	1,3	0,5	0,215	54,5	0,072	-
Виробництво та розподілення електроенергії, газу та води	1,1	0,7	0,040	37,0	0,018	0,005
Виробництво та розподілення електроенергії, газу, пари та гарячої води	1,0	0,7	0,032	35,7	0,009	-
Збирання, очищення та розподілення води	1,5	0,9	0,066	41,7	0,050	0,020
Будівництво	2,0	0,7	0,103	69,1	0,074	0,014
Торгівля; ремонт автомобілів, побутових виробів та предметів особистого вжитку	0,5	0,3	0,012	17,5	0,012	0,005
Торгівля автомобілями та мотоциклами, їх технічне обслуговування та ремонт	0,3	0,1	-	11,3	-	-
Оптова торгівля і посередництво в оптовій торгівлі	0,6	0,3	0,019	22,9	0,021	0,012
Роздрібна торгівля; ремонт побутових виробів та предметів особистого вжитку	0,4	0,3	0,006	11,8	0,003	-
Діяльність готелів та ресторанів	0,6	0,4	-	15,3	-	-
Діяльність транспорту та зв'язку	1,0	0,6	0,045	39,8	0,022	0,008
Діяльність наземного транспорту	1,5	1,0	0,047	57,4	0,012	0,012
Діяльність водного транспорту	3,0	1,3	-	73,7	0,110	-

Продовження

	Кількість потерпілих з утратою працездатності на 1 робочий день і більше та зі смертельним наслідком, осіб			Кількість людино-днів непрацездатності ⁴	Кількість потерпілих, які частково втратили працездатність і були переведені з основної роботи на іншу на 1 робочий день і більше, осіб	
	усього	у тому числі			усього	з них жінок ²
		жінок ²	у стані сп'яніння ³			
Діяльність авіаційного транспорту	0,8	0,3	-	34,7	0,104	-
Додаткові транспортні послуги та допоміжні операції	0,8	0,5	0,052	35,2	0,030	0,013
Діяльність пошти та зв'язку	0,5	0,5	0,032	25,3	0,011	-
Фінансова діяльність	0,3	0,2	0,014	8,9	0,005	0,007
Грошове та фінансове посередництво	0,3	0,3	0,010	9,1	0,005	0,008
Страхування	0,4	0,1	0,043	8,5	-	-
Допоміжні послуги у сфері фінансового посередництва та страхування	-	-	-	-	-	-
Операції з нерухомим майном, оренда, інжиніринг та надання послуг підприємцям	0,7	0,6	0,025	28,6	0,005	0,003
Операції з нерухомим майном	1,0	0,9	0,027	38,6	0,005	0,011
Оренда машин та устаткування; прокат побутових виробів і предметів особистого вжитку	0,9	0,6	-	7,9	-	-
Діяльність у сфері інформатизації	0,2	0,3	-	12,0	-	-
Дослідження і розробки	0,6	0,5	0,021	21,3	0,007	-
Діяльність у сферах права, бухгалтерського обліку, інжинірингу; надання послуг підприємцям	0,7	0,4	0,029	27,8	0,004	-
Державне управління	0,5	0,4	0,006	19,0	0,004	0,003
Освіта	0,4	0,3	0,008	12,9	0,007	0,002
Охорона здоров'я та надання соціальної допомоги	0,5	0,4	0,011	20,4	0,004	0,002
Надання комунальних та індивідуальних послуг; діяльність у сфері культури та спорту	1,0	0,7	0,055	41,2	0,028	0,014
Санітарні послуги, прибирання сміття та знищення відходів	2,2	1,6	0,148	82,4	0,055	0,040
Діяльність громадських організацій	1,1	1,3	-	90,7	0,052	-
Діяльність у сфері культури та спорту, відпочинку та розваг	0,6	0,5	0,026	23,7	0,013	0,011
Надання індивідуальних послуг	0,5	0,1	0,082	21,9	0,041	-
Діяльність домашніх господарств	-	-	-	-	-	-
Діяльність домашніх господарств як роботодавців для домашньої прислуги	-	-	-	-	-	-
Діяльність екстериторіальних організацій	-	-	-	-	-	-
Об'єкти, що на момент обробки звітності не мають коду КВЕД	-	-	-	-	-	-

Рівень травматизму на виробництві¹ за регіонами у 2010 році

(на 1 000 працюючих)

	Кількість потерпілих з утратою працездатності на 1 робочий день і більше та зі смертельним наслідком, осіб			Кількість людино-днів непрацездатності ⁴	Кількість потерпілих, які частково втратили працездатність і були переведені з основної роботи на іншу на 1 робочий день і більше, осіб	
	усього	у тому числі			усього	з них жінок ²
		жінок ²	у стані сп'яніння ³			
Україна	1,4	0,6	0,030	50,9	0,045	0,010
Автономна Республіка Крим	0,9	0,5	0,024	27,4	-	-
Вінницька	1,0	0,7	0,018	39,4	0,034	0,012
Волинська	1,4	0,6	0,050	39,6	-	-
Дніпропетровська	1,1	0,4	0,020	44,6	0,036	0,008
Донецька	4,2	1,2	0,028	156,7	0,220	0,044
Житомирська	1,0	0,4	0,033	35,7	0,066	0,014
Закарпатська	0,4	0,2	0,030	17,7	0,020	-
Запорізька	1,0	0,6	0,023	32,9	0,004	-
Івано-Франківська	0,6	0,3	0,027	18,6	0,013	-
Київська	0,8	0,4	0,029	30,2	0,003	-
Кіровоградська	1,0	0,5	0,032	35,1	-	-
Луганська	3,6	1,0	0,021	125,0	0,002	0,004
Львівська	0,9	0,3	0,032	33,5	0,030	-
Миколаївська	0,7	0,4	0,051	32,6	-	-
Одеська	0,7	0,3	0,040	24,9	0,031	-
Полтавська	0,9	0,5	0,033	35,7	0,168	0,016
Рівненська	0,9	0,5	0,034	34,2	0,014	0,017
Сумська	1,3	0,6	0,046	42,1	0,033	0,031
Тернопільська	0,9	0,4	0,058	32,4	0,029	0,020
Харківська	1,0	0,6	0,039	32,0	0,010	0,009
Херсонська	1,7	0,8	0,056	47,3	0,039	0,011
Хмельницька	0,9	0,5	0,042	45,3	0,042	0,038
Черкаська	0,9	0,4	0,015	36,2	0,019	-
Чернівецька	0,6	0,3	0,034	23,9	0,014	-
Чернігівська	0,8	0,4	0,035	30,0	-	-
м.Київ	0,7	0,4	0,023	23,3	-	-
м.Севастополь	1,2	0,7	0,016	67,9	0,109	0,073

¹ Пов'язаного та не пов'язаного з виробництвом.

² У розрахунку на 1 000 працюючих жінок.

³ Алкогольного чи наркотичного.

⁴ У потерпілих з утратою працездатності на 1 робочий день і більше (включно з померлими), непрацездатність яких закінчилася у звітному році.

Рівень травматизму, пов'язаного з виробництвом, у 2010 році

(кількість потерпілих з утратою працездатності на 1 робочий день і більше
та зі смертельним наслідком на 1 000 працюючих, осіб)

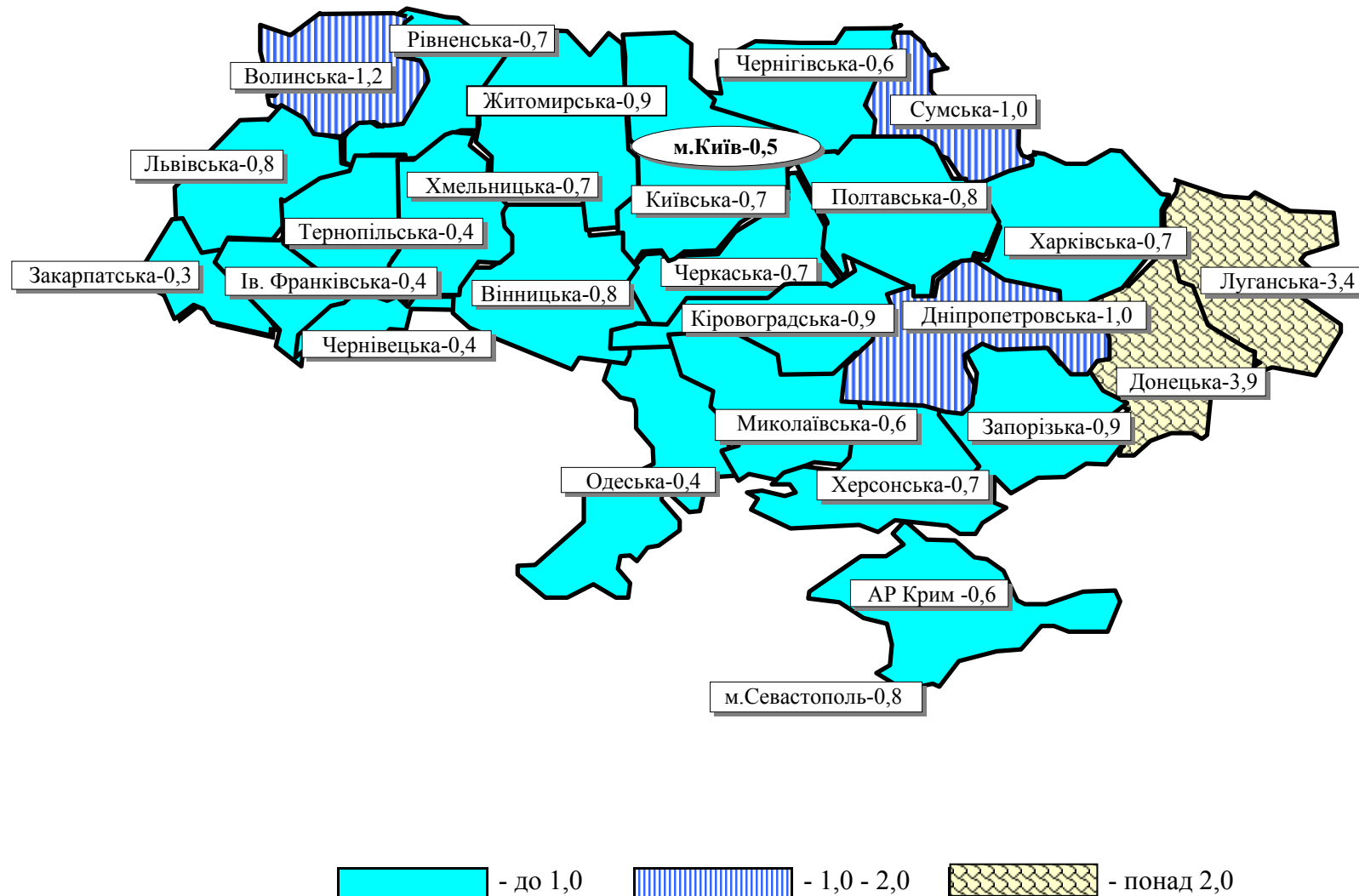

**Питома вага окремих категорій потерпілих в загальній кількості потерпілих від травматизму на виробництві¹
за видами економічної діяльності у 2010 році**

(у відсотках)

	Кількість потерпілих з утратою працездатності на 1 робочий день і більше та зі смертельним наслідком, усього	У тому числі				
		зі смертельним наслідком	жінок	дітей до 18 років	у стані сп'яніння ²	під час групових нещасних випадків
Всього	100,0	9,4	21,6	0,1	2,2	3,4
Сільське господарство, мисливство, лісове господарство	100,0	16,4	20,4	0,3	6,3	4,1
Рибальство, рибництво	100,0	41,2	5,9	-	-	29,4
Добувна промисловість	100,0	3,4	5,8	-	0,3	1,7
Переробна промисловість	100,0	9,5	22,7	0,1	2,3	3,2
Виробництво та розподілення електроенергії, газу та води	100,0	20,4	25,8	0,2	3,7	3,5
Будівництво	100,0	19,1	7,4	-	5,2	5,9
Торгівля; ремонт автомобілів, побутових виробів та предметів особистого вжитку	100,0	13,3	26,0	0,3	2,5	5,8
Діяльність готелів та ресторанів	100,0	10,0	50,0	-	-	-
Діяльність транспорту та зв'язку	100,0	19,2	25,1	-	4,6	3,5
Фінансова діяльність	100,0	11,8	50,0	-	4,4	11,8
Операції з нерухомим майном, оренда, інжиніринг та надання послуг підприємцям	100,0	13,6	36,8	-	3,5	3,9
Державне управління	100,0	8,6	50,9	-	1,1	4,3
Освіта	100,0	10,9	64,0	0,2	1,9	1,1
Охорона здоров'я та надання соціальної допомоги	100,0	6,9	67,7	-	2,1	12,3
Надання комунальних та індивідуальних послуг; діяльність у сфері культури та спорту	100,0	9,2	40,6	-	5,6	2,4
Діяльність домашніх господарств	-	-	-	-	-	-
Діяльність екстериторіальних організацій	-	-	-	-	-	-
Об'єкти, що на момент обробки звітності не мають коду КВЕД	-	-	-	-	-	-

¹ Пов'язаного та не пов'язаного з виробництвом.

² Алкогольного чи наркотичного.

**Питома вага окремих категорій потерпілих в загальній кількості потерпілих від травматизму на виробництві¹
за регіонами у 2010 році**

(у відсотках)

	Кількість потерпілих з утратою працездатності на 1 робочий день і більше та зі смертельним наслідком, усього	У тому числі				
		зі смертельним наслідком	жінок	дітей до 18 років	у стані сп'яніння ²	під час групових нещасних випадків
Україна	100,0	9,4	21,6	0,1	2,2	3,4
Автономна Республіка Крим	100,0	22,6	31,0	-	2,7	3,0
Вінницька	100,0	7,4	37,6	-	1,9	4,5
Волинська	100,0	8,9	21,6	0,7	3,5	5,7
Дніпропетровська	100,0	12,1	19,5	-	1,7	2,8
Донецька	100,0	4,0	15,0	0,0	0,7	2,2
Житомирська	100,0	11,5	25,2	0,4	3,4	3,8
Закарпатська	100,0	29,9	23,4	-	7,8	2,6
Запорізька	100,0	12,1	31,6	0,2	2,3	1,5
Івано-Франківська	100,0	23,3	24,1	-	4,5	4,5
Київська	100,0	11,5	25,8	-	3,6	4,7
Кіровоградська	100,0	9,7	24,7	-	3,1	2,6
Луганська	100,0	5,5	15,0	-	0,6	3,6
Львівська	100,0	11,2	18,4	-	3,7	4,1
Миколаївська	100,0	16,9	29,8	-	7,3	2,8
Одеська	100,0	21,4	25,6	0,3	6,1	1,7
Полтавська	100,0	13,7	25,5	-	3,6	5,9
Рівненська	100,0	10,3	29,2	-	3,8	4,3
Сумська	100,0	11,3	26,0	0,3	3,7	4,3
Тернопільська	100,0	12,4	28,8	-	6,5	3,9
Харківська	100,0	12,7	35,6	0,2	4,0	6,4
Херсонська	100,0	12,5	24,9	-	3,3	2,6
Хмельницька	100,0	16,4	29,1	-	4,7	6,6
Черкаська	100,0	14,1	26,1	-	1,7	4,7
Чернівецька	100,0	12,3	29,6	-	6,2	2,5
Чернігівська	100,0	16,9	28,4	-	4,4	5,5
м.Київ	100,0	13,7	31,4	-	3,5	5,7
м.Севастополь	100,0	16,0	36,0	-	1,3	2,7

¹ Пов'язаного та не пов'язаного з виробництвом.

² Алкогольного чи наркотичного.

Кількість загиблих від травматизму на виробництві¹ за видами економічної діяльності у 2010 році

(осіб)

	Усього загиблих	У тому числі			На 100 000 працюючих		
		жінок	дітей до 18 років	у стані сп'яніння ²	усього	у тому числі	
						жінок ³	у стані сп'яніння ²
Всього	1364	99	-	162	13,1	1,8	1,6
Сільське господарство, мисливство, лісове господарство	150	7	-	34	21,6	3,1	4,9
Рибальство, рибництво	7	-	-	-	73,0	-	-
Добувна промисловість	176	6	-	6	37,2	4,9	1,3
Переробна промисловість	311	24	-	31	17,0	3,2	1,7
Виробництво та розподілення електроенергії, газу та води	121	8	-	16	21,9	3,9	2,9
Будівництво	132	2	-	18	37,7	2,8	5,1
Торгівля; ремонт автомобілів, побутових виробів та предметів особистого вжитку	53	2	-	4	6,5	0,5	0,5
Діяльність готелів та ресторанів	5	1	-	-	5,8	1,7	-
Діяльність транспорту та зв'язку	167	10	-	20	18,8	2,8	2,2
Фінансова діяльність	8	1	-	2	3,6	0,7	0,9
Операції з нерухомим майном, оренда, інжиніринг та надання послуг підприємцям	63	8	-	8	10,0	2,7	1,3
Державне управління	54	13	-	4	4,3	1,4	0,3
Освіта	51	6	-	8	4,4	0,7	0,7
Охорона здоров'я та надання соціальної допомоги	43	11	-	7	3,8	1,2	0,6
Надання комунальних та індивідуальних послуг; діяльність у сфері культури та спорту	23	-	-	4	9,1	-	1,6
Діяльність домашніх господарств	-	-	-	-	-	-	-
Діяльність екстериторіальних організацій	-	-	-	-	-	-	-
Об'єкти, що на момент обробки звітності не мають коду КВЕД	-	-	-	-	-	-	-

¹ Пов'язаного та не пов'язаного з виробництвом.

² Алкогольного чи наркотичного.

³ У розрахунку на 100 000 працюючих жінок.

Кількість загиблих від травматизму на виробництві¹ за видами економічної діяльності по секціях та розділах КВЕД у 2010 році

(осіб)

	Усього загиблих	У тому числі			На 100 000 працюючих		
		жінок	дітей до 18 років	у стані сп'яніння ²	усього	у тому числі	
						жінок ³	у стані сп'яніння ²
Всього	1364	99	-	162	13,1	1,8	1,6
Сільське господарство, мисливство, лісове господарство	150	7	-	34	21,6	3,1	4,9
Сільське господарство, мисливство та пов'язані з ними послуги	144	7	-	33	23,0	3,3	5,3
Лісове господарство та пов'язані з ним послуги	6	-	-	1	8,8	-	1,5
Рибальство, рибництво	7	-	-	-	73,0	-	-
Добувна промисловість	176	6	-	6	37,2	4,9	1,3
Добування вугілля, лігніту і торфу	136	6	-	4	45,9	7,7	1,4
Добування вуглеводнів та пов'язані з ним послуги	7	-	-	-	16,4	-	-
Добування уранової та торієвої руд	2	-	-	-	26,6	-	-
Добування металевих руд	21	-	-	-	27,8	-	-
Інші галузі добувної промисловості	10	-	-	2	19,6	-	3,9
Переробна промисловість	311	24	-	31	17,0	3,2	1,7
Виробництво харчових продуктів, напоїв	47	7	-	3	12,9	3,9	0,8
Виробництво тютюнових виробів	-	-	-	-	-	-	-
Текстильне виробництво	3	-	-	2	13,5	-	9,0
Виробництво одягу; виробництво хутра та виробів з хутра	-	-	-	-	-	-	-
Виробництво шкіри, виробів зі шкіри та інших матеріалів	3	-	-	-	14,9	-	-
Оброблення деревини та виробництво виробів з деревини, крім меблів	9	-	-	-	26,1	-	-
Виробництво паперової маси, паперу, картону та виробів з них	8	1	-	2	36,9	12,8	9,2
Видавнича та поліграфічна діяльність, тиражування записаних носіїв інформації	3	-	-	1	7,0	-	2,3
Виробництво коксу, продуктів нафтоперероблення та ядерних матеріалів	9	1	-	-	20,7	6,7	-
Хімічне виробництво	21	2	-	1	18,8	4,0	0,9

¹ Пов'язаного та не пов'язаного з виробництвом.

² Алкогольного чи наркотичного.

³ У розрахунку на 100 000 працюючих жінок.

Продовження

	Усього загиблих	У тому числі			На 100 000 працюючих		
		жінок	дітей до 18 років	у стані сп'яніння ²	усього	у тому числі	
						жінок ³	у стані сп'яніння ²
Виробництво гумових та пластмасових виробів	5	-	-	1	11,0	-	2,2
Виробництво іншої неметалевої мінеральної продукції	27	2	-	3	24,8	5,7	2,8
Металургійне виробництво	44	3	-	5	16,5	3,4	1,9
Виробництво готових металевих виробів	15	-	-	1	22,0	-	1,5
Виробництво машин та устаткування	54	5	-	5	23,1	6,4	2,1
Виробництво офісного устаткування та електронно-обчислювальних машин	-	-	-	-	-	-	-
Виробництво електричних машин та устаткування	6	-	-	2	7,0	-	2,3
Виробництво апаратури для радіо, телебачення та зв'язку	4	-	-	1	32,2	-	8,1
Виробництво медичної техніки, вимірювальних засобів, оптичних приладів та устаткування, годинників	7	-	-	-	17,7	-	-
Виробництво автомобілів, причепів та напівпричепів	5	-	-	1	14,7	-	2,9
Виробництво інших транспортних засобів	32	2	-	2	21,8	3,4	1,4
Виробництво меблів; виробництво іншої продукції	6	1	-	-	13,3	5,8	-
Оброблення відходів	3	-	-	1	21,5	-	7,2
Виробництво та розподілення електроенергії, газу та води	121	8	-	16	21,9	3,9	2,9
Виробництво та розподілення електроенергії, газу, пари та гарячої води	91	4	-	13	21,0	2,6	3,0
Збирання, очищення та розподілення води	30	4	-	3	24,8	7,8	2,5
Будівництво	132	2	-	18	37,7	2,8	5,2
Торгівля; ремонт автомобілів, побутових виробів та предметів особистого вжитку	53	2	-	4	6,5	0,5	0,5
Торгівля автомобілями та мотоциклами, їх технічне обслуговування та ремонт	4	-	-	-	4,9	-	-
Оптова торгівля і посередництво в оптовій торгівлі	38	1	-	2	9,0	0,6	0,5
Роздрібна торгівля; ремонт побутових виробів та предметів особистого вжитку	11	1	-	2	3,5	0,5	0,6
Діяльність готелів та ресторанів	5	1	-	-	5,8	1,7	-
Діяльність транспорту та зв'язку	167	10	-	20	18,8	2,8	2,3
Діяльність наземного транспорту	59	2	-	9	23,1	2,5	3,5
Діяльність водного транспорту	7	-	-	-	77,2	-	-

Продовження

	Усього загиблих	У тому числі			На 100 000 працюючих		
		жінок	дітей до 18 років	у стані сп'яніння ²	усього	у тому числі	
						жінок ³	у стані сп'яніння ²
Діяльність авіаційного транспорту	2	-	-	-	20,9	-	-
Додаткові транспортні послуги та допоміжні операції	88	5	-	10	20,6	3,3	2,3
Діяльність пошти та зв'язку	11	3	-	1	5,8	2,5	0,5
Фінансова діяльність	8	1	-	2	3,6	0,7	0,9
Грошове та фінансове посередництво	5	1	-	1	2,6	0,8	0,5
Страхування	3	-	-	1	13,0	-	4,3
Допоміжні послуги у сфері фінансового посередництва та страхування	-	-	-	-	-	-	-
Операції з нерухомим майном, оренда, інжиніринг та надання послуг підприємцям	63	8	-	8	10,0	2,7	1,3
Операції з нерухомим майном	16	4	-	1	8,8	4,2	0,5
Оренда машин та устаткування; прокат побутових виробів і предметів особистого вжитку	-	-	-	-	-	-	-
Діяльність у сфері інформатизації	1	1	-	-	3,6	8,6	-
Дослідження і розробки	17	3	-	1	11,9	4,1	0,7
Діяльність у сферах права, бухгалтерського обліку, інжинірингу; надання послуг підприємцям	29	-	-	6	10,6	-	2,2
Державне управління	54	13	-	4	4,3	1,4	0,3
Освіта	51	6	-	8	4,4	0,7	0,7
Охорона здоров'я та надання соціальної допомоги	43	11	-	7	3,8	1,2	0,6
Надання комунальних та індивідуальних послуг; діяльність у сфері культури та спорту	23	-	-	4	9,1	-	1,6
Санітарні послуги, прибирання сміття та знищення відходів	13	-	-	3	24,0	-	5,5
Діяльність громадських організацій	2	-	-	-	10,3	-	-
Діяльність у сфері культури та спорту, відпочинку та розваг	7	-	-	1	4,5	-	0,6
Надання індивідуальних послуг	1	-	-	-	4,1	-	-
Діяльність домашніх господарств	-	-	-	-	-	-	-
Діяльність домашніх господарств як роботодавців для домашньої прислуги	-	-	-	-	-	-	-
Діяльність екстериторіальних організацій	-	-	-	-	-	-	-
Об'єкти, що на момент обробки звітності не мають коду КВЕД	-	-	-	-	-	-	-

Кількість загиблих від травматизму на виробництві¹ за регіонами у 2010 році

(осіб)

	Усього загиблих	У тому числі			На 100 000 працюючих		
		жінок	дітей до 18 років	у стані сп'яніння ²	усього	у тому числі	
						жінок ³	у стані сп'яніння ²
Україна	1364	99	-	162	13,1	1,8	1,6
Автономна Республіка Крим	83	7	-	9	20,3	3,1	2,2
Вінницька	23	-	-	3	7,1	-	0,9
Волинська	25	3	-	2	12,6	2,7	1,0
Дніпропетровська	133	11	-	10	13,8	2,3	1,0
Донецька	191	12	-	15	17,1	2,1	1,3
Житомирська	30	1	-	5	11,0	0,7	1,8
Закарпатська	23	1	-	5	11,6	0,9	2,5
Запорізька	58	6	-	6	12,1	2,4	1,3
Івано-Франківська	31	4	-	5	13,7	3,2	2,2
Київська	32	3	-	4	9,2	1,7	1,2
Кіровоградська	22	1	-	2	9,9	0,9	0,9
Луганська	102	8	-	9	19,8	3,0	1,7
Львівська	52	2	-	3	9,8	0,7	0,6
Миколаївська	30	1	-	8	11,9	0,7	3,2
Одеська	77	5	-	11	14,1	1,8	2,0
Полтавська	46	2	-	8	12,7	1,1	2,2
Рівненська	19	1	-	5	9,1	0,9	2,4
Сумська	34	2	-	4	14,2	1,5	1,7
Тернопільська	19	3	-	7	11,0	3,0	4,1
Харківська	77	7	-	10	12,5	2,1	1,6
Херсонська	38	1	-	7	21,3	1,1	3,9
Хмельницька	35	2	-	2	14,7	1,5	0,8
Черкаська	33	4	-	2	12,5	2,8	0,8
Чернівецька	10	-	-	1	6,8	-	0,7
Чернігівська	31	1	-	2	13,4	0,8	0,9
м.Київ	98	8	-	16	9,2	1,4	1,5
м.Севастополь	12	3	-	1	18,7	7,3	1,6

¹ Пов'язаного та не пов'язаного з виробництвом.

² Алкогольного чи наркотичного.

³ У розрахунку на 100 000 працюючих жінок.

**Питома вага окремих категорій загиблих в загальній кількості загиблих від травматизму на виробництві¹
за видами економічної діяльності у 2010 році**

(у відсотках)

	Кількість потерпілих зі смертельним наслідком, усього	У тому числі			
		жінок	дітей до 18 років	у стані сп'яніння ²	під час групових нещасних випадків
Всього	100,0	7,3	-	11,9	6,9
Сільське господарство,					
мисливство, лісове господарство	100,0	4,7	-	22,7	6,0
Рибальство, рибництво	100,0	-	-	-	28,6
Добувна промисловість	100,0	3,4	-	3,4	9,1
Переробна промисловість	100,0	7,7	-	10,0	4,8
Виробництво та розподілення					
електроенергії, газу та води	100,0	6,6	-	13,2	9,9
Будівництво	100,0	1,5	-	13,6	5,3
Торгівля; ремонт автомобілів,					
побутових виробів та предметів					
особистого вжитку	100,0	3,8	-	7,5	13,2
Діяльність готелів та ресторанів	100,0	20,0	-	-	-
Діяльність транспорту та зв'язку	100,0	6,0	-	12,0	2,4
Фінансова діяльність	100,0	12,5	-	25,0	50,0
Операції з нерухомим майном,					
оренда, інжиніринг та надання					
послуг підприємцям	100,0	12,7	-	12,7	11,1
Державне управління	100,0	24,1	-	7,4	3,7
Освіта	100,0	11,8	-	15,7	-
Охорона здоров'я та надання					
соціальної допомоги	100,0	25,6	-	16,3	16,3
Надання комунальних та					
індивідуальних послуг; діяльність					
у сфері культури та спорту	100,0	-	-	17,4	8,7
Діяльність домашніх господарств	-	-	-	-	-
Діяльність екстериторіальних					
організацій	-	-	-	-	-
Об'єкти, що на момент обробки					
звітності не мають коду КВЕД	-	-	-	-	-

¹ Пов'язаного та не пов'язаного з виробництвом.

² Алкогольного чи наркотичного.

**Питома вага окремих категорій загиблих в загальній кількості загиблих від травматизму на виробництві¹
за регіонами у 2010 році**

(у відсотках)

	Кількість потерпілих зі смертельним наслідком, усього	У тому числі			
		жінок	дітей до 18 років	у стані сп'яніння ²	під час групових нешасних випадків
Україна	100,0	7,3	-	11,9	6,9
Автономна Республіка Крим	100,0	8,4	-	10,8	4,8
Вінницька	100,0	-	-	13,0	4,3
Волинська	100,0	12,0	-	8,0	16,0
Дніпропетровська	100,0	8,3	-	7,5	5,3
Донецька	100,0	6,3	-	7,9	9,9
Житомирська	100,0	3,3	-	16,7	6,7
Закарпатська	100,0	4,3	-	21,7	4,3
Запорізька	100,0	10,3	-	10,3	-
Івано-Франківська	100,0	12,9	-	16,1	3,2
Київська	100,0	9,4	-	12,5	6,3
Кіровоградська	100,0	4,5	-	9,1	9,1
Луганська	100,0	7,8	-	8,8	15,7
Львівська	100,0	3,8	-	5,8	3,8
Миколаївська	100,0	3,3	-	26,7	-
Одеська	100,0	6,5	-	14,3	-
Полтавська	100,0	4,3	-	17,4	-
Рівненська	100,0	5,3	-	26,3	-
Сумська	100,0	5,9	-	11,8	-
Тернопільська	100,0	15,8	-	36,8	5,3
Харківська	100,0	9,1	-	13,0	6,5
Херсонська	100,0	2,6	-	18,4	5,3
Хмельницька	100,0	5,7	-	5,7	-
Черкаська	100,0	12,1	-	6,1	12,1
Чернівецька	100,0	-	-	10,0	-
Чернігівська	100,0	3,2	-	6,5	16,1
м.Київ	100,0	8,2	-	16,3	16,3
м.Севастополь	100,0	25,0	-	8,3	-

¹ Пов'язаного та не пов'язаного з виробництвом.

² Алкогольного чи наркотичного.

Нещасні випадки, не пов'язані з виробництвом, за видами економічної діяльності у 2010 році

	Кількість нещасних випадків	У тому числі			Кількість потерпілих під час групових нещасних випадків, осіб	
		групові	зі смертельним наслідком		усього	у тому числі зі смертельним наслідком
			усього	з них групові		
Всього	2233	10	780	4	24	8
Сільське господарство, мисливство, лісове господарство	223	1	77	1	3	2
Рибальство, рибництво	5	-	4	-	-	-
Добувна промисловість	229	-	47	-	-	-
Переробна промисловість	525	1	194	-	2	-
Виробництво та розподілення електроенергії, газу та води	194	1	87	1	2	2
Будівництво	142	1	58	-	2	-
Торгівля; ремонт автомобілів, побутових виробів та предметів особистого вжитку	58	1	21	-	4	-
Діяльність готелів та ресторанів	16	-	3	-	-	-
Діяльність транспорту та зв'язку	264	2	115	1	5	2
Фінансова діяльність	7	-	3	-	-	-
Операції з нерухомим майном, оренда, інжиніринг та надання послуг підприємцям	128	2	45	1	4	2
Державне управління	119	1	38	-	2	-
Освіта	160	-	44	-	-	-
Охорона здоров'я та надання соціальної допомоги	89	-	28	-	-	-
Надання комунальних та індивідуальних послуг; діяльність у сфері культури та спорту	74	-	16	-	-	-
Діяльність домашніх господарств	-	-	-	-	-	-
Діяльність екстериторіальних організацій	-	-	-	-	-	-
Об'єкти, що на момент обробки звітності не мають коду КВЕД	-	-	-	-	-	-

Нещасні випадки, не пов'язані з виробництвом, за регіонами у 2010 році

	Кількість нещасних випадків	У тому числі			Кількість потерпілих під час групових нещасних випадків, осіб	
		групові	зі смертельним наслідком		усього	у тому числі зі смертельним наслідком
			усього	з них групові		
Україна	2233	10	780	4	24	8
Автономна Республіка Крим	109	-	61	-	-	-
Вінницька	40	-	14	-	-	-
Волинська	35	-	13	-	-	-
Дніпропетровська	148	1	77	1	2	2
Донецька	375	1	70	-	2	-
Житомирська	22	-	13	-	-	-
Закарпатська	20	-	12	-	-	-
Запорізька	71	-	38	-	-	-
Івано-Франківська	33	-	24	-	-	-
Київська	48	-	19	-	-	-
Кіровоградська	31	-	15	-	-	-
Луганська	113	2	37	1	6	2
Львівська	61	1	22	-	3	-
Миколаївська	37	-	21	-	-	-
Одеська	129	-	59	-	-	-
Полтавська	50	-	25	-	-	-
Рівненська	47	-	11	-	-	-
Сумська	67	-	22	-	-	-
Тернопільська	78	-	8	-	-	-
Харківська	182	1	59	-	2	-
Херсонська	174	1	28	1	3	2
Хмельницька	38	-	19	-	-	-
Черкаська	49	-	24	-	-	-
Чернівецька	16	1	5	-	2	-
Чернігівська	38	1	20	-	2	-
м.Київ	200	1	57	1	2	2
м.Севастополь	22	-	7	-	-	-

Травматизм, не пов'язаний з виробництвом, за видами економічної діяльності у 2010 році

	Кількість потерпілих з утратою працездатності на 1 робочий день і більше та зі смертельним наслідком, осіб				Кількість людино-днів непрацездатності ²	Кількість потерпілих, які частково втратили працездатність і були переведені з основної роботи на іншу на 1 робочий день і більше, осіб		Кількість людино-днів непрацездатності у розрахунку на 1 потерпілого
	усього	у тому числі				усього	з них жінок	
		жінок	дітей до 18 років	у стані сп'яніння ¹				
Всього	2247	518	3	161	37098	18	5	16,5
Сільське господарство, мисливство, лісове господарство	225	36	-	28	3039	1	-	13,5
Рибальство, рибництво	5	1	-	-	50	-	-	10,0
Добувна промисловість	229	33	-	9	3760	3	-	16,4
Переробна промисловість	526	93	1	28	8323	5	3	15,8
Виробництво та розподілення електроенергії, газу та води	195	29	1	13	2865	2	-	14,7
Будівництво	143	10	-	10	2199	4	1	15,4
Торгівля; ремонт автомобілів, побутових виробів та предметів особистого вжитку	61	16	-	6	923	-	-	15,1
Діяльність готелів та ресторанів	16	9	-	-	654	-	-	40,9
Діяльність транспорту та зв'язку	267	44	-	24	3737	3	1	14,0
Фінансова діяльність	7	1	-	3	27	-	-	3,9
Операції з нерухомим майном, оренда, інжиніринг та надання послуг підприємцям	130	41	-	12	2235	-	-	17,2
Державне управління	120	56	-	4	3465	-	-	28,9
Освіта	160	80	1	6	2137	-	-	13,4
Охорона здоров'я та надання соціальної допомоги	89	44	-	9	2208	-	-	24,8
Надання комунальних та індивідуальних послуг; діяльність у сфері культури та спорту	74	25	-	9	1476	-	-	19,9
Діяльність домашніх господарств	-	-	-	-	-	-	-	-
Діяльність екстериторіальних організацій	-	-	-	-	-	-	-	-
Об'єкти, що на момент обробки звітності не мають коду КВЕД	-	-	-	-	-	-	-	-

¹ Алкогольного чи наркотичного.

² У потерпілих з утратою працездатності на 1 робочий день і більше (включно з померлими), непрацездатність яких закінчилася у звітному році.

Травматизм, не пов'язаний з виробництвом, за регіонами у 2010 році

	Кількість потерпілих з утратою працездатності на 1 робочий день і більше та зі смертельним наслідком, осіб				Кількість людино-днів непрацездатності ²	Кількість потерпілих, які частково втратили працездатність і були переведені з основної роботи на іншу на 1 робочий день і більше, осіб		Кількість людино-днів непрацездатності у розрахунку на 1 потерпілого
	усього	у тому числі				усього	з них жінок	
		жінок	дітей до 18 років	у стані сп'яніння ¹				
Україна	2247	518	3	161	37098	18	5	16,5
Автономна Республіка Крим	109	28	-	8	1440	-	-	13,2
Вінницька	40	9	-	1	814	-	-	20,4
Волинська	35	15	-	2	476	-	-	13,6
Дніпропетровська	149	23	-	6	1498	-	-	10,1
Донецька	376	103	1	14	6801	8	3	18,1
Житомирська	22	5	-	6	302	3	1	13,7
Закарпатська	20	5	-	4	341	-	-	17,1
Запорізька	71	19	-	3	1223	-	-	17,2
Івано-Франківська	33	5	-	4	150	-	-	4,5
Київська	48	5	-	8	521	-	-	10,9
Кіровоградська	31	6	-	5	642	-	-	20,7
Луганська	117	27	-	8	2700	-	-	23,1
Львівська	63	9	-	7	863	1	-	13,7
Миколаївська	37	4	-	6	570	-	-	15,4
Одеська	129	20	1	15	2223	4	-	17,2
Полтавська	50	10	-	3	845	-	-	16,9
Рівненська	47	14	-	3	568	-	-	12,1
Сумська	67	18	-	6	948	-	-	14,1
Тернопільська	78	28	-	3	1941	-	-	24,9
Харківська	183	46	1	15	2496	-	-	13,6
Херсонська	176	35	-	7	2532	1	1	14,4
Хмельницька	38	6	-	3	578	-	-	15,2
Черкаська	49	10	-	3	855	-	-	17,4
Чернівецька	17	4	-	4	390	-	-	22,9
Чернігівська	39	8	-	2	589	-	-	15,1
м.Київ	201	52	-	14	4263	-	-	21,2
м.Севастополь	22	4	-	1	529	1	-	24,0

¹ Алкогольного чи наркотичного.

² У потерпілих з утратою працездатності на 1 робочий день і більше (включно з померлими), непрацездатність яких закінчилася у звітному році.

Рівень травматизму, не пов'язаного з виробництвом, за видами економічної діяльності у 2010 році

(на 1000 працюючих)

	Кількість потерпілих з утратою працездатності на 1 робочий день і більше та зі смертельним наслідком, осіб			Кількість людино-днів непрацездатності ³	Кількість потерпілих, які частково втратили працездатність і були переведені з основної роботи на іншу на 1 робочий день і більше, осіб	
	усього	у тому числі			усього	з них жінок ¹
		жінок ¹	у стані сп'яніння ²			
Всього	0,2	0,1	0,015	3,6	0,002	0,001
Сільське господарство, мисливство, лісове господарство	0,3	0,2	0,040	4,4	0,001	-
Рибальство, рибництво	0,5	0,5	-	5,2	-	-
Добувна промисловість	0,5	0,3	0,019	8,0	0,006	-
Переробна промисловість	0,3	0,1	0,015	4,6	0,003	0,004
Виробництво та розподілення електроенергії, газу та води	0,4	0,1	0,023	5,2	0,004	-
Будівництво	0,4	0,1	0,029	6,3	0,011	0,014
Торгівля; ремонт автомобілів, побутових виробів та предметів особистого вжитку	0,1	0,0	0,007	1,1	-	-
Діяльність готелів та ресторанів	0,2	0,2	-	7,5	-	-
Діяльність транспорту та зв'язку	0,3	0,1	0,027	4,2	0,003	0,003
Фінансова діяльність	0,0	0,0	0,014	0,1	-	-
Операції з нерухомим майном, оренда, інжиніринг та надання послуг підприємцям	0,2	0,1	0,019	3,5	-	-
Державне управління	0,1	0,1	0,003	2,7	-	-
Освіта	0,1	0,1	0,005	1,8	-	-
Охорона здоров'я та надання соціальної допомоги	0,1	0,0	0,008	1,9	-	-
Надання комунальних та індивідуальних послуг; діяльність у сфері культури та спорту	0,3	0,2	0,036	5,8	-	-
Діяльність домашніх господарств	-	-	-	-	-	-
Діяльність екстериторіальних організацій	-	-	-	-	-	-
Об'єкти, що на момент обробки звітності не мають коду КВЕД	-	-	-	-	-	-

¹ У розрахунку на 1 000 працюючих жінок.

² Алкогольного чи наркотичного.

³ У потерпілих з утратою працездатності на 1 робочий день і більше (включно з померлими), непрацездатність яких закінчилася у звітному році.

Рівень травматизму, не пов'язаного з виробництвом, за регіонами у 2010 році

(на 1000 працюючих)

	Кількість потерпілих з утратою працездатності на 1 робочий день і більше та зі смертельним наслідком, осіб			Кількість людино-днів непрацездатності ³	Кількість потерпілих, які частково втратили працездатність і були переведені з основної роботи на іншу на 1 робочий день і більше, осіб	
	усього	у тому числі			усього	з них жінок ¹
		жінок ¹	у стані сп'яніння ²			
Україна	0,2	0,1	0,015	3,6	0,002	0,001
Автономна Республіка Крим	0,3	0,1	0,020	3,5	-	-
Вінницька	0,1	0,1	0,003	2,5	-	-
Волинська	0,2	0,1	0,010	2,4	-	-
Дніпропетровська	0,2	0,0	0,006	1,6	-	-
Донецька	0,3	0,2	0,013	6,1	0,007	0,005
Житомирська	0,1	0,0	0,022	1,1	0,011	0,007
Закарпатська	0,1	0,0	0,020	1,7	-	-
Запорізька	0,1	0,1	0,006	2,6	-	-
Івано-Франківська	0,1	0,0	0,018	0,7	-	-
Київська	0,1	0,0	0,023	1,5	-	-
Кіровоградська	0,1	0,1	0,023	2,9	-	-
Луганська	0,2	0,1	0,015	5,2	-	-
Львівська	0,1	0,0	0,013	1,6	0,002	-
Миколаївська	0,1	0,0	0,024	2,3	-	-
Одеська	0,2	0,1	0,027	4,1	0,007	-
Полтавська	0,1	0,1	0,008	2,3	-	-
Рівненська	0,2	0,1	0,014	2,7	-	-
Сумська	0,3	0,1	0,025	3,9	-	-
Тернопільська	0,5	0,3	0,017	11,2	-	-
Харківська	0,3	0,1	0,024	4,0	-	-
Херсонська	1,0	0,4	0,039	14,2	0,006	0,011
Хмельницька	0,2	0,0	0,013	2,4	-	-
Черкаська	0,2	0,1	0,011	3,3	-	-
Чернівецька	0,1	0,1	0,027	2,7	-	-
Чернігівська	0,2	0,1	0,009	2,5	-	-
м.Київ	0,2	0,1	0,013	4,0	-	-
м.Севастополь	0,3	0,1	0,016	8,3	0,016	-

¹ У розрахунку на 1 000 працюючих жінок.

² Алкогольного чи наркотичного.

³ У потерпілих з утратою працездатності на 1 робочий день і більше (включно з померлими), непрацездатність яких закінчилася у звітному році.

**Питома вага окремих категорій потерпілих в загальній кількості потерпілих від травматизму,
не пов'язаного з виробництвом, за видами економічної діяльності у 2010 році**

(у відсотках)

	Кількість потерпілих з утратою працездатності на 1 робочий день і більше та зі смертельним наслідком, усього	У тому числі				
		зі смертельним наслідком	жінок	дітей до 18 років	у стані сп'яніння ¹	під час групових нещасних випадків
Всього	100,0	34,9	23,1	0,1	7,2	1,1
Сільське господарство, мисливство, лісове господарство	100,0	34,7	16,0	-	12,4	1,3
Рибальство, рибицтво	100,0	80,0	20,0	-	-	-
Добувна промисловість	100,0	20,5	14,4	-	3,9	-
Переробна промисловість	100,0	36,9	17,7	0,2	5,3	0,4
Виробництво та розподілення електроенергії, газу та води	100,0	45,1	14,9	0,5	6,7	1,0
Будівництво	100,0	40,6	7,0	-	7,0	1,4
Торгівля; ремонт автомобілів, побутових виробів та предметів особистого вжитку	100,0	34,4	26,2	-	9,8	6,6
Діяльність готелів та ресторанів	100,0	18,8	56,3	-	-	-
Діяльність транспорту та зв'язку	100,0	43,4	16,5	-	9,0	1,9
Фінансова діяльність	100,0	42,9	14,3	-	42,9	-
Операції з нерухомим майном, оренда, інжиніринг та надання послуг підприємцям	100,0	35,4	31,5	-	9,2	3,1
Державне управління	100,0	31,7	46,7	-	3,3	1,7
Освіта	100,0	27,5	50,0	0,6	3,8	-
Охорона здоров'я та надання соціальної допомоги	100,0	31,5	49,4	-	10,1	-
Надання комунальних та індивідуальних послуг; діяльність у сфері культури та спорту	100,0	21,6	33,8	-	12,2	-
Діяльність домашніх господарств	-	-	-	-	-	-
Діяльність екстериторіальних організацій	-	-	-	-	-	-
Об'єкти, що на момент обробки звітності не мають коду КВЕД	-	-	-	-	-	-

¹ Алкогольного чи наркотичного.

**Питома вага окремих категорій потерпілих в загальній кількості потерпілих від травматизму,
не пов'язаного з виробництвом, за регіонами у 2010 році**

(у відсотках)

	Кількість потерпілих з утратою працездатності на 1 робочий день і більше та зі смертельним наслідком, усього	У тому числі				
		зі смертельним наслідком	жінок	дітей до 18 років	у стані сп'яніння ¹	під час групових нещасних випадків
Україна	100,0	34,9	23,1	0,1	7,2	1,1
Автономна Республіка Крим	100,0	56,0	25,7	-	7,3	-
Вінницька	100,0	35,0	22,5	-	2,5	-
Волинська	100,0	37,1	42,9	-	5,7	-
Дніпропетровська	100,0	52,3	15,4	-	4,0	1,3
Донецька	100,0	18,6	27,4	0,3	3,7	0,5
Житомирська	100,0	59,1	22,7	-	27,3	-
Закарпатська	100,0	60,0	25,0	-	20,0	-
Запорізька	100,0	53,5	26,8	-	4,2	-
Івано-Франківська	100,0	72,7	15,2	-	12,1	-
Київська	100,0	39,6	10,4	-	16,7	-
Кіровоградська	100,0	48,4	19,4	-	16,1	-
Луганська	100,0	32,5	23,1	-	6,8	5,1
Львівська	100,0	34,9	14,3	-	11,1	4,8
Миколаївська	100,0	56,8	10,8	-	16,2	-
Одеська	100,0	45,7	15,5	0,8	11,6	-
Полтавська	100,0	50,0	20,0	-	6,0	-
Рівненська	100,0	23,4	29,8	-	6,4	-
Сумська	100,0	32,8	26,9	-	9,0	-
Тернопільська	100,0	10,3	35,9	-	3,8	-
Харківська	100,0	32,2	25,1	0,5	8,2	1,1
Херсонська	100,0	16,5	19,9	-	4,0	1,7
Хмельницька	100,0	50,0	15,8	-	7,9	-
Черкаська	100,0	49,0	20,4	-	6,1	-
Чернівецька	100,0	29,4	23,5	-	23,5	11,8
Чернігівська	100,0	51,3	20,5	-	5,1	5,1
м.Київ	100,0	28,9	25,9	-	7,0	1,0
м.Севастополь	100,0	31,8	18,2	-	4,5	-

¹ Алкогольного чи наркотичного.

Кількість загиблих від травматизму, не пов'язаного з виробництвом, за видами економічної діяльності у 2010 році

(осіб)

	Усього загиблих	У тому числі			На 100 000 працюючих		
		жінок	дітей до 18 років	у стані сп'яніння ¹	усього	у тому числі	
						жінок ²	у стані сп'яніння ¹
Всього	784	68	-	99	7,5	1,2	1,0
Сільське господарство, мисливство, лісове господарство	78	5	-	19	11,2	2,2	2,7
Рибальство, рибництво	4	-	-	-	41,7	-	-
Добувна промисловість	47	6	-	5	9,9	4,9	1,1
Переробна промисловість	194	14	-	16	10,6	1,9	0,9
Виробництво та розподілення електроенергії, газу та води	88	4	-	10	15,9	1,9	1,8
Будівництво	58	1	-	8	16,6	1,4	2,3
Торгівля; ремонт автомобілів, побутових виробів та предметів особистого вжитку	21	2	-	3	2,6	0,5	0,4
Діяльність готелів та ресторанів	3	-	-	-	3,5	-	-
Діяльність транспорту та зв'язку	116	6	-	12	13,0	1,7	1,3
Фінансова діяльність	3	-	-	2	1,4	-	0,9
Операції з нерухомим майном, оренда, інжиніринг та надання послуг підприємцям	46	6	-	6	7,3	2,0	1,0
Державне управління	38	12	-	3	3,0	1,3	0,2
Освіта	44	6	-	5	3,8	0,7	0,4
Охорона здоров'я та надання соціальної допомоги	28	6	-	6	2,4	0,6	0,5
Надання комунальних та індивідуальних послуг; діяльність у сфері культури та спорту	16	-	-	4	6,3	-	1,6
Діяльність домашніх господарств	-	-	-	-	-	-	-
Діяльність екстериторіальних організацій	-	-	-	-	-	-	-
Об'єкти, що на момент обробки звітності не мають коду КВЕД	-	-	-	-	-	-	-

¹ Алкогольного чи наркотичного.

² У розрахунку на 100 000 працюючих жінок.

Кількість загиблих від травматизму, не пов'язаного з виробництвом, за регіонами у 2010 році

(осіб)

	Усього загиблих	У тому числі			На 100 000 працюючих		
		жінок	дітей до 18 років	у стані сп'яніння ¹	усього	у тому числі	
						жінок ²	у стані сп'яніння ¹
Україна	784	68	-	99	7,5	1,2	1,0
Автономна Республіка Крим	61	6	-	7	14,9	2,6	1,7
Вінницька	14	-	-	1	4,3	-	0,3
Волинська	13	3	-	1	6,6	2,7	0,5
Дніпропетровська	78	7	-	3	8,1	1,4	0,3
Донецька	70	11	-	8	6,3	1,9	0,7
Житомирська	13	1	-	3	4,8	0,7	1,1
Закарпатська	12	1	-	4	6,1	0,9	2,0
Запорізька	38	3	-	2	7,9	1,2	0,4
Івано-Франківська	24	3	-	4	10,6	2,4	1,8
Київська	19	1	-	3	5,5	0,6	0,9
Кіровоградська	15	1	-	2	6,8	0,9	0,9
Луганська	38	4	-	6	7,4	1,5	1,2
Львівська	22	-	-	1	4,1	-	0,2
Миколаївська	21	-	-	5	8,3	-	2,0
Одеська	59	4	-	8	10,8	1,4	1,5
Полтавська	25	2	-	3	6,9	1,1	0,8
Рівненська	11	1	-	2	5,3	0,9	1,0
Сумська	22	1	-	3	9,2	0,8	1,2
Тернопільська	8	2	-	3	4,6	2,0	1,7
Харківська	59	4	-	8	9,6	1,2	1,3
Херсонська	29	1	-	5	16,2	1,1	2,8
Хмельницька	19	1	-	1	8,0	0,8	0,4
Черкаська	24	3	-	2	9,1	2,1	0,8
Чернівецька	5	-	-	1	3,4	-	0,7
Чернігівська	20	1	-	1	8,6	0,8	0,4
м.Київ	58	6	-	11	5,4	1,1	1,0
м.Севастополь	7	1	-	1	10,9	2,4	1,6

¹ Алкогольного чи наркотичного.

² У розрахунку на 100 000 працюючих жінок.

**Питома вага окремих категорій загиблих в загальній кількості загиблих від травматизму,
не пов'язаного з виробництвом, за видами економічної діяльності у 2010 році**

(у відсотках)

	Кількість потерпілих зі смертельним наслідком, усього	У тому числі			
		жінок	дітей до 18 років	у стані сп'яніння ¹	під час групових нещасних випадків
Всього	100,0	8,7	-	12,6	1,0
Сільське господарство, мисливство, лісове господарство	100,0	6,4	-	24,4	2,6
Рибальство, рибництво	100,0	-	-	-	-
Добувна промисловість	100,0	12,8	-	10,6	-
Переробна промисловість	100,0	7,2	-	8,2	-
Виробництво та розподілення електроенергії, газу та води	100,0	4,5	-	11,4	2,3
Будівництво	100,0	1,7	-	13,8	-
Торгівля; ремонт автомобілів, побутових виробів та предметів особистого вжитку	100,0	9,5	-	14,3	-
Діяльність готелів та ресторанів	100,0	-	-	-	-
Діяльність транспорту та зв'язку	100,0	5,2	-	10,3	1,7
Фінансова діяльність	100,0	-	-	66,7	-
Операції з нерухомим майном, оренда, інжиніринг та надання послуг підприємцям	100,0	13,0	-	13,0	4,3
Державне управління	100,0	31,6	-	7,9	-
Освіта	100,0	13,6	-	11,4	-
Охорона здоров'я та надання соціальної допомоги	100,0	21,4	-	21,4	-
Надання комунальних та індивідуальних послуг; діяльність у сфері культури та спорту	100,0	-	-	25,0	-
Діяльність домашніх господарств	-	-	-	-	-
Діяльність екстериторіальних організацій	-	-	-	-	-
Об'єкти, що на момент обробки звітності не мають коду КВЕД	-	-	-	-	-

¹ Алкогольного чи наркотичного.

**Питома вага окремих категорій загиблих в загальній кількості загиблих від травматизму,
не пов'язаного з виробництвом, за регіонами у 2010 році**

(у відсотках)

	Кількість потерпілих зі смертельним наслідком, усього	У тому числі			
		жінок	дітей до 18 років	у стані сп'яніння ¹	під час групових нешасних випадків
Україна	100,0	8,7	-	12,6	1,0
Автономна Республіка Крим	100,0	9,8	-	11,5	-
Вінницька	100,0	-	-	7,1	-
Волинська	100,0	23,1	-	7,7	-
Дніпропетровська	100,0	9,0	-	3,8	2,6
Донецька	100,0	15,7	-	11,4	-
Житомирська	100,0	7,7	-	23,1	-
Закарпатська	100,0	8,3	-	33,3	-
Запорізька	100,0	7,9	-	5,3	-
Івано-Франківська	100,0	12,5	-	16,7	-
Київська	100,0	5,3	-	15,8	-
Кіровоградська	100,0	6,7	-	13,3	-
Луганська	100,0	10,5	-	15,8	5,3
Львівська	100,0	-	-	4,5	-
Миколаївська	100,0	-	-	23,8	-
Одеська	100,0	6,8	-	13,6	-
Полтавська	100,0	8,0	-	12,0	-
Рівненська	100,0	9,1	-	18,2	-
Сумська	100,0	4,5	-	13,6	-
Тернопільська	100,0	25,0	-	37,5	-
Харківська	100,0	6,8	-	13,6	-
Херсонська	100,0	3,4	-	17,2	6,9
Хмельницька	100,0	5,3	-	5,3	-
Черкаська	100,0	12,5	-	8,3	-
Чернівецька	100,0	-	-	20,0	-
Чернігівська	100,0	5,0	-	5,0	-
м.Київ	100,0	10,3	-	19,0	3,4
м.Севастополь	100,0	14,3	-	14,3	-

¹ Алкогольного чи наркотичного.

Нещасні випадки, пов'язані з виробництвом, за видами економічної діяльності у 2010 році

	Кількість нещасних випадків	У тому числі			Кількість потерпілих під час групових нещасних випадків, осіб	
		групові	зі смертельним наслідком		усього	у тому числі зі смертельним наслідком
			усього	з них групові		
Всього	11947	179	543	49	468	86
Сільське господарство, мисливство, лісове господарство	670	14	69	4	35	7
Рибальство, рибництво	9	2	2	1	5	2
Добувна промисловість	4889	23	121	8	90	16
Переробна промисловість	2684	42	115	13	102	15
Виробництво та розподілення електроенергії, газу та води	386	8	27	4	19	10
Будівництво	525	15	71	4	39	7
Торгівля; ремонт автомобілів, побутових виробів та предметів особистого вжитку	329	9	29	4	19	7
Діяльність готелів та ресторанів	34	-	2	-	-	-
Діяльність транспорту та зв'язку	587	10	51	2	25	2
Фінансова діяльність	57	4	4	3	8	4
Операції з нерухомим майном, оренда, інжиніринг та надання послуг підприємцям	324	6	14	2	14	5
Державне управління	490	10	15	1	25	2
Освіта	307	3	7	-	5	-
Охорона здоров'я та надання соціальної допомоги	485	31	10	2	76	7
Надання комунальних та індивідуальних послуг; діяльність у сфері культури та спорту	171	2	6	1	6	2
Діяльність домашніх господарств	-	-	-	-	-	-
Діяльність екстериторіальних організацій	-	-	-	-	-	-
Об'єкти, що на момент обробки звітності не мають коду КВЕД	-	-	-	-	-	-

Нещасні випадки, пов'язані з виробництвом, за регіонами у 2010 році

	Кількість нещасних випадків	У тому числі			Кількість потерпілих під час групових нещасних випадків, осіб	
		групові	зі смертельним наслідком		усього	у тому числі зі смертельним наслідком
			усього	з них групові		
Україна	11947	179	543	49	468	86
Автономна Республіка Крим	254	6	21	3	11	4
Вінницька	259	2	9	1	14	1
Волинська	238	7	10	2	16	4
Дніпропетровська	933	12	54	4	29	5
Донецька	4271	29	111	9	104	19
Житомирська	234	4	16	1	10	2
Закарпатська	56	1	11	1	2	1
Запорізька	405	3	20	-	7	-
Івано-Франківська	97	3	7	1	6	1
Київська	223	5	12	1	13	2
Кіровоградська	193	3	6	1	6	2
Луганська	1701	23	57	7	60	14
Львівська	392	8	30	2	16	2
Миколаївська	138	2	9	-	5	-
Одеська	227	2	18	-	6	-
Полтавська	276	9	21	-	20	-
Рівненська	134	4	8	-	8	-
Сумська	225	5	12	-	13	-
Тернопільська	72	3	11	1	6	1
Харківська	402	15	16	3	37	5
Херсонська	126	2	9	-	5	-
Хмельницька	166	5	16	-	14	-
Черкаська	178	4	6	1	11	4
Чернівецька	64	-	5	-	-	-
Чернігівська	139	3	8	2	8	5
м.Київ	492	18	35	9	39	14
м.Севастополь	52	1	5	-	2	-

Травматизм, пов'язаний з виробництвом, за видами економічної діяльності у 2010 році

	Кількість потерпілих з утратою працездатності на 1 робочий день і більше та зі смертельним наслідком, осіб				Кількість людино-днів непрацездатності ²	Кількість потерпілих, які частково втратили працездатність і були переведені з основної роботи на іншу на 1 робочий день і більше, осіб		Кількість людино-днів непрацездатності у розрахунку на 1 потерпілого
	усього	у тому числі				усього	з них жінок	
		жінок	дітей до 18 років	у стані сп'яніння ¹				
Всього	12234	2604	5	154	492138	450	52	40,2
Сільське господарство, мисливство, лісове господарство	691	151	3	30	35393	24	5	51,2
Рибальство, рибництво	12	-	-	-	146	-	-	12,2
Добувна промисловість	4956	267	-	4	171272	224	4	34,6
Переробна промисловість	2742	648	1	46	118541	116	27	43,2
Виробництво та розподілення електроенергії, газу та води	397	124	-	9	17612	8	1	44,4
Будівництво	549	41	-	26	21975	22	-	40,0
Торгівля; ремонт автомобілів, побутових виробів та предметів особистого вжитку	339	88	1	4	13383	10	2	39,5
Діяльність готелів та ресторанів	34	16	-	-	672	-	-	19,8
Діяльність транспорту та зв'язку	602	174	-	16	31710	17	2	52,7
Фінансова діяльність	61	33	-	-	1930	1	1	31,6
Операції з нерухомим майном, оренда, інжиніринг та надання послуг підприємцям	332	129	-	4	15814	3	1	47,6
Державне управління	505	262	-	3	20609	5	3	40,8
Освіта	309	220	-	3	12980	8	2	42,0
Охорона здоров'я та надання соціальної допомоги	530	375	-	4	21170	5	2	39,9
Надання комунальних та індивідуальних послуг; діяльність у сфері культури та спорту	175	76	-	5	8931	7	2	51,0
Діяльність домашніх господарств	-	-	-	-	-	-	-	-
Діяльність екстериторіальних організацій	-	-	-	-	-	-	-	-
Об'єкти, що на момент обробки звітності не мають коду КВЕД	-	-	-	-	-	-	-	-

¹ Алкогольного чи наркотичного.

² У потерпілих з утратою працездатності на 1 робочий день і більше (включно з померлими), непрацездатність яких закінчилася у звітному році.

Травматизм, пов'язаний з виробництвом, за регіонами у 2010 році

	Кількість потерпілих з утратою працездатності на 1 робочий день і більше та зі смертельним наслідком, осіб				Кількість людино-днів непрацездатності ²	Кількість потерпілих, які частково втратили працездатність і були переведені з основної роботи на іншу на 1 робочий день і більше, осіб		Кількість людино-днів непрацездатності у розрахунку на 1 потерпілого
	усього	у тому числі				усього	з них жінок	
		жінок	дітей до 18 років	у стані сп'яніння ¹				
Україна	12234	2604	5	154	492138	450	52	40,2
Автономна Республіка	259	86	-	2	9794	-	-	37,8
Вінницька	271	108	-	5	11998	11	2	44,3
Волинська	247	46	2	8	7369	-	-	29,8
Дніпропетровська	950	191	-	13	41363	35	4	43,5
Донецька	4346	605	-	17	168152	238	22	38,7
Житомирська	240	61	1	3	9401	15	1	39,2
Закарпатська	57	13	-	2	3157	4	-	55,4
Запорізька	407	132	1	8	14545	2	-	35,7
Івано-Франківська	100	27	-	2	4041	3	-	40,4
Київська	231	67	-	2	9955	1	-	43,1
Кіровоградська	196	50	-	2	7154	-	-	36,5
Луганська	1738	252	-	3	61853	1	1	35,6
Львівська	400	76	-	10	16984	15	-	42,5
Миколаївська	141	49	-	7	7662	-	-	54,3
Одеська	231	72	-	7	11340	13	-	49,1
Полтавська	287	76	-	9	12125	61	3	42,2
Рівненська	138	40	-	4	6559	3	2	47,5
Сумська	233	60	1	5	9165	8	4	39,3
Тернопільська	75	16	-	7	3653	5	2	48,7
Харківська	424	170	-	9	17223	6	3	40,6
Херсонська	129	41	-	3	5926	6	-	45,9
Хмельницька	175	56	-	7	10193	10	5	58,2
Черкаська	185	51	-	1	8662	5	-	46,8
Чернівецька	64	20	-	1	3116	2	-	48,7
Чернігівська	144	44	-	6	6346	-	-	44,1
м.Київ	513	172	-	11	20583	-	-	40,1
м.Севастополь	53	23	-	-	3819	6	3	72,1

¹ Алкогольного чи наркотичного.

² У потерпілих з утратою працездатності на 1 робочий день і більше (включно з померлими), непрацездатність яких закінчилася у звітному році.

Рівень травматизму, пов'язаного з виробництвом, за видами економічної діяльності у 2010 році

(на 1000 працюючих)

	Кількість потерпілих з утратою працездатності на 1 робочий день і більше та зі смертельним наслідком, осіб			Кількість людино-днів непрацездатності ³	Кількість потерпілих, які частково втратили працездатність і були переведені з основної роботи на іншу на 1 робочий день і більше, осіб	
	усього	у тому числі			усього	з них жінок ¹
		жінок ¹	у стані сп'яніння ²			
Всього	1,2	0,5	0,015	47,4	0,043	0,009
Сільське господарство, мисливство, лісове господарство	1,0	0,7	0,043	50,9	0,035	0,022
Рибальство, рибництво	1,3	-	-	15,2	-	-
Добувна промисловість	10,5	2,2	0,008	362,2	0,474	0,032
Переробна промисловість	1,5	0,9	0,025	64,9	0,064	0,036
Виробництво та розподілення електроенергії, газу та води	0,7	0,6	0,016	31,8	0,014	0,005
Будівництво	1,6	0,6	0,074	62,8	0,063	-
Торгівля; ремонт автомобілів, побутових виробів та предметів особистого вжитку	0,4	0,2	0,005	16,4	0,012	0,005
Діяльність готелів та ресторанів	0,4	0,3	-	7,8	-	-
Діяльність транспорту та зв'язку	0,7	0,5	0,018	35,6	0,019	0,006
Фінансова діяльність	0,3	0,2	-	8,8	0,005	0,007
Операції з нерухомим майном, оренда, інжиніринг та надання послуг підприємцям	0,5	0,4	0,006	25,0	0,005	0,003
Державне управління	0,4	0,3	0,002	16,3	0,004	0,003
Освіта	0,3	0,3	0,003	11,1	0,007	0,002
Охорона здоров'я та надання соціальної допомоги	0,5	0,4	0,003	18,5	0,004	0,002
Надання комунальних та індивідуальних послуг; діяльність у сфері культури та спорту	0,7	0,5	0,020	35,4	0,028	0,014
Діяльність домашніх господарств	-	-	-	-	-	-
Діяльність екстериторіальних організацій	-	-	-	-	-	-
Об'єкти, що на момент обробки звітності не мають коду КВЕД	-	-	-	-	-	-

¹ У розрахунку на 1 000 працюючих жінок.

² Алкогольного чи наркотичного.

³ У потерпілих з утратою працездатності на 1 робочий день і більше (включно з померлими), непрацездатність яких закінчилася у звітному році.

Рівень травматизму, пов'язаного з виробництвом, за регіонами у 2010 році

(на 1000 працюючих)

	Кількість потерпілих з утратою працездатності на 1 робочий день і більше та зі смертельним наслідком, осіб			Кількість людино-днів непрацездатності ³	Кількість потерпілих, які частково втратили працездатність і були переведені з основної роботи на іншу на 1 робочий день і більше, осіб	
	усього	у тому числі			усього	з них жінок ¹
		жінок ¹	у стані сп'яніння ²			
Україна	1,2	0,5	0,015	47,4	0,043	0,009
Автономна Республіка Крим	0,6	0,4	0,005	23,9	-	-
Вінницька	0,8	0,6	0,015	36,9	0,034	0,012
Волинська	1,2	0,4	0,040	37,2	-	-
Дніпропетровська	1,0	0,4	0,014	43,0	0,036	0,008
Донецька	3,9	1,1	0,015	150,6	0,213	0,039
Житомирська	0,9	0,4	0,011	34,6	0,055	0,007
Закарпатська	0,3	0,1	0,010	15,9	0,020	-
Запорізька	0,9	0,5	0,017	30,4	0,004	-
Івано-Франківська	0,4	0,2	0,009	17,9	0,013	-
Київська	0,7	0,4	0,006	28,7	0,003	-
Кіровоградська	0,9	0,4	0,009	32,2	-	-
Луганська	3,4	0,9	0,006	119,8	0,002	0,004
Львівська	0,8	0,3	0,019	31,9	0,028	-
Миколаївська	0,6	0,4	0,028	30,3	-	-
Одеська	0,4	0,3	0,013	20,8	0,024	-
Полтавська	0,8	0,4	0,025	33,4	0,168	0,016
Рівненська	0,7	0,3	0,019	31,4	0,014	0,017
Сумська	1,0	0,5	0,021	38,1	0,033	0,031
Тернопільська	0,4	0,2	0,041	21,1	0,029	0,020
Харківська	0,7	0,5	0,015	27,9	0,010	0,009
Херсонська	0,7	0,4	0,017	33,1	0,034	-
Хмельницька	0,7	0,4	0,029	42,8	0,042	0,038
Черкаська	0,7	0,4	0,004	32,9	0,019	-
Чернівецька	0,4	0,3	0,007	21,2	0,014	-
Чернігівська	0,6	0,3	0,026	27,4	-	-
м.Київ	0,5	0,3	0,010	19,3	-	-
м.Севастополь	0,8	0,6	-	59,7	0,094	0,073

¹ У розрахунку на 1 000 працюючих жінок.

² Алкогольного чи наркотичного.

³ У потерпілих з утратою працездатності на 1 робочий день і більше (включно з померлими), непрацездатність яких закінчилася у звітному році.

**Питома вага окремих категорій потерпілих в загальній кількості потерпілих від травматизму,
пов'язаного з виробництвом, за видами економічної діяльності у 2010 році**

(у відсотках)

	Кількість потерпілих з утратою працездатності на 1 робочий день і більше та зі смертельним наслідком, усього	У тому числі				
		зі смертельним наслідком	жінок	дітей до 18 років	у стані сп'яніння ¹	під час групових нещасних випадків
Всього	100,0	4,7	21,3	0,0	1,3	3,8
Сільське господарство, мисливство, лісове господарство	100,0	10,4	21,9	0,4	4,3	5,1
Рибальство, рибництво	100,0	25,0	-	-	-	41,7
Добувна промисловість	100,0	2,6	5,4	-	0,1	1,8
Переробна промисловість	100,0	4,3	23,6	0,0	1,7	3,7
Виробництво та розподілення електроенергії, газу та води	100,0	8,3	31,2	-	2,3	4,8
Будівництво	100,0	13,5	7,5	-	4,7	7,1
Торгівля; ремонт автомобілів, побутових виробів та предметів особистого вжитку	100,0	9,4	26,0	0,3	1,2	5,6
Діяльність готелів та ресторанів	100,0	5,9	47,1	-	-	-
Діяльність транспорту та зв'язку	100,0	8,5	28,9	-	2,7	4,2
Фінансова діяльність	100,0	8,2	54,1	-	-	13,1
Операції з нерухомим майном, оренда, інжиніринг та надання послуг підприємцям	100,0	5,1	38,9	-	1,2	4,2
Державне управління	100,0	3,2	51,9	-	0,6	5,0
Освіта	100,0	2,3	71,2	-	1,0	1,6
Охорона здоров'я та надання соціальної допомоги	100,0	2,8	70,8	-	0,8	14,3
Надання комунальних та індивідуальних послуг; діяльність у сфері культури та спорту	100,0	4,0	43,4	-	2,9	3,4
Діяльність домашніх господарств	-	-	-	-	-	-
Діяльність екстериторіальних організацій	-	-	-	-	-	-
Об'єкти, що на момент обробки звітності не мають коду КВЕД	-	-	-	-	-	-

¹ Алкогольного чи наркотичного.

**Питома вага окремих категорій потерпілих в загальній кількості потерпілих від травматизму,
пов'язаного з виробництвом, за регіонами у 2010 році**

(у відсотках)

	Кількість потерпілих з утратою працездатності на 1 робочий день і більше та зі смертельним наслідком, усього	У тому числі				
		зі смертельним наслідком	жінок	дітей до 18 років	у стані сп'яніння ¹	під час групових нещасних випадків
Україна	100,0	4,7	21,3	0,0	1,3	3,8
Автономна Республіка Крим	100,0	8,5	33,2	-	0,8	4,2
Вінницька	100,0	3,3	39,9	-	1,8	5,2
Волинська	100,0	4,9	18,6	0,8	3,2	6,5
Дніпропетровська	100,0	5,8	20,1	-	1,4	3,1
Донецька	100,0	2,8	13,9	-	0,4	2,4
Житомирська	100,0	7,1	25,4	0,4	1,3	4,2
Закарпатська	100,0	19,3	22,8	-	3,5	3,5
Запорізька	100,0	4,9	32,4	0,2	2,0	1,7
Івано-Франківська	100,0	7,0	27,0	-	2,0	6,0
Київська	100,0	5,6	29,0	-	0,9	5,6
Кіровоградська	100,0	3,6	25,5	-	1,0	3,1
Луганська	100,0	3,7	14,5	-	0,2	3,5
Львівська	100,0	7,5	19,0	-	2,5	4,0
Миколаївська	100,0	6,4	34,8	-	5,0	3,5
Одеська	100,0	7,8	31,2	-	3,0	2,6
Полтавська	100,0	7,3	26,5	-	3,1	7,0
Рівненська	100,0	5,8	29,0	-	2,9	5,8
Сумська	100,0	5,2	25,8	0,4	2,1	5,6
Тернопільська	100,0	14,7	21,3	-	9,3	8,0
Харківська	100,0	4,2	40,1	-	2,1	8,7
Херсонська	100,0	7,0	31,8	-	2,3	3,9
Хмельницька	100,0	9,1	32,0	-	4,0	8,0
Черкаська	100,0	4,9	27,6	-	0,5	5,9
Чернівецька	100,0	7,8	31,3	-	1,6	-
Чернігівська	100,0	7,6	30,6	-	4,2	5,6
м.Київ	100,0	7,8	33,5	-	2,1	7,6
м.Севастополь	100,0	9,4	43,4	-	-	3,8

¹ Алкогольного чи наркотичного.

Кількість загиблих від травматизму, пов'язаного з виробництвом, за видами економічної діяльності у 2010 році

(осіб)

	Усього загиблих	У тому числі			На 100 000 працюючих		
		жінок	дітей до 18 років	у стані сп'яніння ¹	усього	у тому числі	
						жінок ²	у стані сп'яніння ¹
Всього	580	31	-	63	5,6	0,6	0,6
Сільське господарство, мисливство, лісове господарство	72	2	-	15	10,4	0,9	2,2
Рибальство, рибництво	3	-	-	-	31,3	-	-
Добувна промисловість	129	-	-	1	27,3	-	0,2
Переробна промисловість	117	10	-	15	6,4	1,3	0,8
Виробництво та розподілення електроенергії, газу та води	33	4	-	6	6,0	1,9	1,1
Будівництво	74	1	-	10	21,2	1,4	2,9
Торгівля; ремонт автомобілів, побутових виробів та предметів особистого вжитку	32	-	-	1	3,9	-	0,1
Діяльність готелів та ресторанів	2	1	-	-	2,3	1,7	-
Діяльність транспорту та зв'язку	51	4	-	8	5,7	1,1	0,9
Фінансова діяльність	5	1	-	-	2,3	0,7	-
Операції з нерухомим майном, оренда, інжиніринг та надання послуг підприємцям	17	2	-	2	2,7	0,7	0,3
Державне управління	16	1	-	1	1,3	0,1	0,1
Освіта	7	-	-	3	0,6	-	0,3
Охорона здоров'я та надання соціальної допомоги	15	5	-	1	1,3	0,5	0,1
Надання комунальних та індивідуальних послуг; діяльність у сфері культури та спорту	7	-	-	-	2,8	-	-
Діяльність домашніх господарств	-	-	-	-	-	-	-
Діяльність екстериторіальних організацій	-	-	-	-	-	-	-
Об'єкти, що на момент обробки звітності не мають коду КВЕД	-	-	-	-	-	-	-

¹ Алкогольного чи наркотичного.

² У розрахунку на 100 000 працюючих жінок.

Кількість загиблих від травматизму, пов'язаного з виробництвом, за регіонами у 2010 році

(осіб)

	Усього загиблих	У тому числі			На 100 000 працюючих		
		жінок	дітей до 18 років	у стані сп'яніння ¹	усього	у тому числі	
						жінок ²	у стані сп'яніння ¹
Україна	580	31	-	63	5,6	0,6	0,6
Автономна Республіка Крим	22	1	-	2	5,4	0,4	0,5
Вінницька	9	-	-	2	2,8	-	0,6
Волинська	12	-	-	1	6,1	-	0,5
Дніпропетровська	55	4	-	7	5,7	0,8	0,7
Донецька	121	1	-	7	10,8	0,2	0,6
Житомирська	17	-	-	2	6,3	-	0,7
Закарпатська	11	-	-	1	5,6	-	0,5
Запорізька	20	3	-	4	4,2	1,2	0,8
Івано-Франківська	7	1	-	1	3,1	0,8	0,4
Київська	13	2	-	1	3,7	1,2	0,3
Кіровоградська	7	-	-	-	3,2	-	-
Луганська	64	4	-	3	12,4	1,5	0,6
Львівська	30	2	-	2	5,6	0,7	0,4
Миколаївська	9	1	-	3	3,6	0,7	1,2
Одеська	18	1	-	3	3,3	0,4	0,5
Полтавська	21	-	-	5	5,8	-	1,4
Рівненська	8	-	-	3	3,8	-	1,4
Сумська	12	1	-	1	5,0	0,8	0,4
Тернопільська	11	1	-	4	6,4	1,0	2,3
Харківська	18	3	-	2	2,9	0,9	0,3
Херсонська	9	-	-	2	5,0	-	1,1
Хмельницька	16	1	-	1	6,7	0,8	0,4
Черкаська	9	1	-	-	3,4	0,7	-
Чернівецька	5	-	-	-	3,4	-	-
Чернігівська	11	-	-	1	4,8	-	0,4
м.Київ	40	2	-	5	3,8	0,4	0,5
м.Севастополь	5	2	-	-	7,8	4,9	-

¹ Алкогольного чи наркотичного.

² У розрахунку на 100 000 працюючих жінок.

**Питома вага окремих категорій загиблих в загальній кількості загиблих від травматизму,
пов'язаного з виробництвом, за видами економічної діяльності у 2010 році**

(у відсотках)

	Кількість потерпілих зі смертельним наслідком, усього	У тому числі			
		жінок	дітей до 18 років	у стані сп'яніння ¹	під час групових нещасних випадків
Всього	100,0	5,3	-	10,9	14,8
Сільське господарство, мисливство, лісове господарство	100,0	2,8	-	20,8	9,7
Рибальство, рибництво	100,0	-	-	-	66,7
Добувна промисловість	100,0	-	-	0,8	12,4
Переробна промисловість	100,0	8,5	-	12,8	12,8
Виробництво та розподілення електроенергії, газу та води	100,0	12,1	-	18,2	30,3
Будівництво	100,0	1,4	-	13,5	9,5
Торгівля; ремонт автомобілів, побутових виробів та предметів особистого вжитку	100,0	-	-	3,1	21,9
Діяльність готелів та ресторанів	100,0	50,0	-	-	-
Діяльність транспорту та зв'язку	100,0	7,8	-	15,7	3,9
Фінансова діяльність	100,0	20,0	-	-	80,0
Операції з нерухомим майном, оренда, інжиніринг та надання послуг підприємцям	100,0	11,8	-	11,8	29,4
Державне управління	100,0	6,3	-	6,3	12,5
Освіта	100,0	-	-	42,9	-
Охорона здоров'я та надання соціальної допомоги	100,0	33,3	-	6,7	46,7
Надання комунальних та індивідуальних послуг; діяльність у сфері культури та спорту	100,0	-	-	-	28,6
Діяльність домашніх господарств	-	-	-	-	-
Діяльність екстериторіальних організацій	-	-	-	-	-
Об'єкти, що на момент обробки звітності не мають коду КВЕД	-	-	-	-	-

¹ Алкогольного чи наркотичного.

**Питома вага окремих категорій загиблих в загальній кількості загиблих від травматизму,
пов'язаного з виробництвом, за регіонами у 2010 році**

(у відсотках)

	Кількість потерпілих зі смертельним наслідком, усього	У тому числі			
		жінок	дітей до 18 років	у стані сп'яніння ¹	під час групових нешасних випадків
Україна	100,0	5,3	-	10,9	14,8
Автономна Республіка Крим	100,0	4,5	-	9,1	18,2
Вінницька	100,0	-	-	22,2	11,1
Волинська	100,0	-	-	8,3	33,3
Дніпропетровська	100,0	7,3	-	12,7	9,1
Донецька	100,0	0,8	-	5,8	15,7
Житомирська	100,0	-	-	11,8	11,8
Закарпатська	100,0	-	-	9,1	9,1
Запорізька	100,0	15,0	-	20,0	-
Івано-Франківська	100,0	14,3	-	14,3	14,3
Київська	100,0	15,4	-	7,7	15,4
Кіровоградська	100,0	-	-	-	28,6
Луганська	100,0	6,3	-	4,7	21,9
Львівська	100,0	6,7	-	6,7	6,7
Миколаївська	100,0	11,1	-	33,3	-
Одеська	100,0	5,6	-	16,7	-
Полтавська	100,0	-	-	23,8	-
Рівненська	100,0	-	-	37,5	-
Сумська	100,0	8,3	-	8,3	-
Тернопільська	100,0	9,1	-	36,4	9,1
Харківська	100,0	16,7	-	11,1	27,8
Херсонська	100,0	-	-	22,2	-
Хмельницька	100,0	6,3	-	6,3	-
Черкаська	100,0	11,1	-	-	44,4
Чернівецька	100,0	-	-	-	-
Чернігівська	100,0	-	-	9,1	45,5
м.Київ	100,0	5,0	-	12,5	35,0
м.Севастополь	100,0	40,0	-	-	-

¹ Алкогольного чи наркотичного.

**Розподіл кількості потерпілих від травматизму, пов'язаного з виробництвом, за основними видами подій,
що призвели до нещасних випадків, за видами економічної діяльності у 2010 році**

(осіб)

	Усього потерпілих ¹	У тому числі за видами подій							
		дорожньо- транспортні пригоди	падіння потерпілого, усього	у тому числі з висоти	падіння, обрушення, обвалення предметів, матеріалів, породи, ґрунту тощо	дія предметів та деталей, що рухаються, розлітаються, обертаються	ураження електричним струмом	дія підвищених температур (крім пожеж)	дія шкідливих і токсичних речовин
Всього	12234	755	3710	754	2545	1863	140	221	119
Сільське господарство, мисливство, лісове господарство	691	78	206	96	76	123	6	8	14
Рибальство, рибництво	12	-	1	1	1	-	-	1	-
Добувна промисловість	4956	46	1118	86	1831	460	24	23	5
Переробна промисловість	2742	135	723	188	349	931	45	130	66
Виробництво та розподілення електроенергії, газу та води	397	29	147	33	35	29	24	30	6
Будівництво	549	57	195	100	99	83	13	9	10
Торгівля; ремонт автомобілів, побутових виробів та предметів особистого вжитку	339	56	89	26	37	62	2	4	-
Діяльність готелів та ресторанів	34	2	11	2	-	2	-	2	-
Діяльність транспорту та зв'язку	602	111	210	66	43	72	14	3	6
Фінансова діяльність	61	22	21	3	2	1	-	1	-
Операції з нерухомим майном, оренда, інжиніринг та надання послуг підприємцям	332	38	165	30	20	29	4	4	3
Державне управління	505	66	264	46	16	19	3	1	3
Освіта	309	11	200	41	15	23	-	3	2
Охорона здоров'я та надання соціальної допомоги	530	90	272	18	12	17	2	2	4
Надання комунальних та індивідуальних послуг; діяльність у сфері культури та спорту	175	14	88	18	9	12	3	-	-
Діяльність домашніх господарств	-	-	-	-	-	-	-	-	-
Діяльність екстериторіальних організацій	-	-	-	-	-	-	-	-	-
Об'єкти, що на момент обробки звітності не мають коду КВЕД	-	-	-	-	-	-	-	-	-

¹ З утратою працездатності на 1 робочий день і більше та зі смертельним наслідком.

Продовження

[illegible]

**Розподіл кількості потерпілих від травматизму, пов'язаного з виробництвом, за основними видами подій,
що призвели до нещасних випадків, за регіонами у 2010 році**

(осіб)

	Усього потерпілих ¹	У тому числі за видами подій							
		дорожньо- транспортні пригоди	падіння потерпілого, усього	у тому числі з висоти	падіння, обрушення, обвалення предметів, матеріалів, породи, ґрунту тощо	дія предметів та деталей, що рухаються, розлітаються, обертаються	ураження електричним струмом	дія підвищених температур (крім пожеж)	дія шкідливих і токсичних речовин
Україна	12234	755	3710	754	2545	1863	140	221	119
Автономна Республіка Крим	259	31	95	24	25	28	4	6	8
Вінницька	271	18	113	32	21	45	2	6	13
Волинська	247	24	64	15	59	33	2	2	3
Дніпропетровська	950	52	291	67	190	216	7	36	9
Донецька	4346	114	1148	145	1302	454	28	55	22
Житомирська	240	29	71	23	24	41	3	3	3
Закарпатська	57	2	21	7	7	17	2	-	1
Запорізька	407	20	153	42	33	103	10	19	5
Івано-Франківська	100	13	38	10	10	20	-	2	1
Київська	231	34	76	21	29	48	3	2	4
Кіровоградська	196	13	54	12	11	44	3	1	1
Луганська	1738	49	432	55	500	224	16	21	15
Львівська	400	45	124	17	94	57	9	3	1
Миколаївська	141	16	52	17	9	21	4	3	3
Одеська	231	27	95	27	16	40	8	1	1
Полтавська	287	25	86	27	35	73	8	9	7
Рівненська	138	21	51	14	9	29	1	3	-
Сумська	233	15	67	16	28	64	3	12	4
Тернопільська	75	11	22	7	8	15	1	2	2
Харківська	424	45	175	36	37	72	5	5	3
Херсонська	129	13	56	21	11	23	5	2	3
Хмельницька	175	28	61	27	18	32	4	4	2
Черкаська	185	23	71	21	18	32	2	5	1
Чернівецька	64	8	14	4	5	17	-	1	-
Чернігівська	144	12	55	14	12	25	4	2	4
м.Київ	513	62	200	51	30	85	5	14	3
м.Севастополь	53	5	25	2	4	5	1	2	-

¹ З утратою працездатності на 1 робочий день і більше та зі смертельним наслідком.

Продовження

	У тому числі за видами подій										
	дія іонізуючого випромі- нювання	показники важкості праці	показники напруженості праці	ушкодження внаслідок контакту з тваринами, комахами, іншими представниками фауни, а також флори	утоплення	асфіксія	навмисне вбивство або травма, заподіяна іншою особою	стихийне лихо	пожежа	вибух	інші види подій
Україна	1	9	7	154	10	15	298	4	66	47	2270
Автономна Республіка Крим	-	-	-	5	1	-	20	-	1	1	34
Вінницька	-	1	1	14	-	-	8	-	-	-	29
Волинська	-	1	-	7	-	-	2	-	2	2	46
Дніпропетровська	-	-	-	4	2	1	21	1	3	2	115
Донецька	-	5	5	28	-	4	52	1	24	9	1095
Житомирська	-	-	1	3	1	-	9	-	2	2	48
Закарпатська	-	-	-	-	-	1	1	-	-	-	5
Запорізька	-	-	-	12	-	1	13	-	-	3	35
Івано-Франківська	-	-	-	3	-	-	7	-	-	-	6
Київська	-	-	-	4	-	-	3	-	5	1	22
Кіровоградська	-	-	-	4	-	-	13	-	1	-	51
Луганська	-	-	-	16	1	2	20	-	6	12	424
Львівська	-	1	-	1	-	1	9	1	1	1	52
Миколаївська	-	-	-	6	1	-	7	-	1	-	18
Одеська	-	-	-	3	-	-	9	-	5	-	26
Полтавська	-	-	-	4	-	-	7	-	2	3	28
Рівненська	-	-	-	-	-	-	8	-	-	1	15
Сумська	-	-	-	6	-	-	8	1	-	-	25
Тернопільська	-	-	-	1	-	-	4	-	-	-	9
Харківська	-	-	-	10	2	-	13	-	5	5	47
Херсонська	-	1	-	1	1	-	7	-	-	-	6
Хмельницька	-	-	-	2	-	1	6	-	-	-	17
Черкаська	-	-	-	8	-	-	6	-	1	-	18
Чернівецька	-	-	-	2	-	-	8	-	2	3	4
Чернігівська	-	-	-	6	-	-	8	-	2	1	13
м.Київ	1	-	-	4	1	4	26	-	3	1	74
м.Севастополь	-	-	-	-	-	-	3	-	-	-	8

Питома вага потерпілих від травматизму, пов'язаного з виробництвом, за основними видами подій, що призвели до нещасних випадків, за видами економічної діяльності у 2010 році

(у відсотках)

[illegible]

**Питома вага потерпілих від травматизму, пов'язаного з виробництвом, за основними видами подій,
що призвели до нещасних випадків, за регіонами у 2010 році**

(у відсотках)

	Усього потерпілих	У тому числі за видами подій							
		дорожньо- транспортні пригоди	падіння потерпілого, усього	у тому числі з висоти	падіння, обрушення, обвалення предметів, матеріалів, породи, ґрунту тощо	дія предметів та деталей, що рухаються, розлітаються, обертаються	ураження електричним струмом	дія підвищених температур (крім пожеж)	дія шкідливих і токсичних речовин
Україна	100,0	6,2	30,3	6,2	20,8	15,2	1,1	1,8	1,0
Автономна Республіка Крим	100,0	12,0	36,7	9,3	9,7	10,8	1,5	2,3	3,1
Вінницька	100,0	6,6	41,7	11,8	7,7	16,6	0,7	2,2	4,8
Волинська	100,0	9,7	26,0	6,1	23,9	13,4	0,8	0,8	1,2
Дніпропетровська	100,0	5,5	30,7	7,1	20,0	22,7	0,7	3,8	1,0
Донецька	100,0	2,6	26,4	3,3	30,1	10,4	0,6	1,3	0,5
Житомирська	100,0	12,1	29,4	9,6	10,0	17,1	1,3	1,3	1,3
Закарпатська	100,0	3,5	36,7	12,3	12,3	29,8	3,5	-	1,8
Запорізька	100,0	4,9	37,6	10,3	8,1	25,3	2,5	4,7	1,2
Івано-Франківська	100,0	13,0	38,0	10,0	10,0	20,0	-	2,0	1,0
Київська	100,0	14,7	32,9	9,1	12,6	20,8	1,3	0,9	1,7
Кіровоградська	100,0	6,6	27,8	6,1	5,6	22,4	1,5	0,5	0,5
Луганська	100,0	2,8	24,9	3,2	28,6	12,9	0,9	1,2	0,9
Львівська	100,0	11,3	30,4	4,3	23,5	14,3	2,3	0,8	0,3
Миколаївська	100,0	11,3	36,9	12,1	6,4	14,9	2,8	2,1	2,1
Одеська	100,0	11,7	41,1	11,7	6,9	17,3	3,5	0,4	0,4
Полтавська	100,0	8,7	30,0	9,4	12,2	25,4	2,8	3,1	2,4
Рівненська	100,0	15,2	37,0	10,1	6,5	21,0	0,7	2,2	-
Сумська	100,0	6,4	28,8	6,9	12,0	27,5	1,3	5,2	1,7
Тернопільська	100,0	14,7	29,3	9,3	10,7	20,0	1,3	2,7	2,7
Харківська	100,0	10,6	41,1	8,5	8,7	17,0	1,2	1,2	0,7
Херсонська	100,0	10,1	43,3	16,3	8,5	17,8	3,9	1,6	2,3
Хмельницька	100,0	16,0	34,9	15,4	10,3	18,3	2,3	2,3	1,1
Черкаська	100,0	12,4	38,6	11,4	9,7	17,3	1,1	2,7	0,5
Чернівецька	100,0	12,5	21,9	6,3	7,8	26,5	-	1,6	-
Чернігівська	100,0	8,3	38,1	9,7	8,3	17,4	2,8	1,4	2,8
м.Київ	100,0	12,1	38,9	9,9	5,8	16,6	1,0	2,7	0,6
м.Севастополь	100,0	9,4	47,2	3,8	7,5	9,4	1,9	3,8	-

Продовження

	У тому числі за видами подій										
	дія іонізуючого випромі- нювання	показники важкості праці	показники напруженості праці	ушкодження внаслідок контакту з тваринами, комахами, іншими представниками фауни, а також флори	утоплення	асфіксія	навмисне вбивство або травма, заподіяна іншою особою	стихійне лихо	пожежа	вибух	інші види подій
Україна	0,0	0,1	0,1	1,3	0,1	0,1	2,4	0,0	0,5	0,4	18,6
Автономна Республіка Крим	-	-	-	1,9	0,4	-	7,7	-	0,4	0,4	13,1
Вінницька	-	0,4	0,4	5,2	-	-	3,0	-	-	-	10,7
Волинська	-	0,4	-	2,8	-	-	0,8	-	0,8	0,8	18,6
Дніпропетровська	-	-	-	0,4	0,2	0,1	2,2	0,1	0,3	0,2	12,1
Донецька	-	0,1	0,1	0,6	-	0,1	1,2	0,0	0,6	0,2	25,2
Житомирська	-	-	0,4	1,3	0,4	-	3,8	-	0,8	0,8	20,0
Закарпатська	-	-	-	-	-	1,8	1,8	-	-	-	8,8
Запорізька	-	-	-	3,0	-	0,2	3,2	-	-	0,7	8,6
Івано-Франківська	-	-	-	3,0	-	-	7,0	-	-	-	6,0
Київська	-	-	-	1,7	-	-	1,3	-	2,2	0,4	9,5
Кіровоградська	-	-	-	2,0	-	-	6,6	-	0,5	-	26,0
Луганська	-	-	-	0,9	0,1	0,1	1,2	-	0,4	0,7	24,4
Львівська	-	0,3	-	0,3	-	0,3	2,3	0,3	0,3	0,3	13,0
Миколаївська	-	-	-	4,3	0,7	-	5,0	-	0,7	-	12,8
Одеська	-	-	-	1,3	-	-	3,9	-	2,2	-	11,3
Полтавська	-	-	-	1,4	-	-	2,4	-	0,7	1,1	9,8
Рівненська	-	-	-	-	-	-	5,8	-	-	0,7	10,9
Сумська	-	-	-	2,6	-	-	3,4	0,4	-	-	10,7
Тернопільська	-	-	-	1,3	-	-	5,3	-	-	-	12,0
Харківська	-	-	-	2,4	0,5	-	3,1	-	1,2	1,2	11,1
Херсонська	-	0,8	-	0,8	0,8	-	5,4	-	-	-	4,7
Хмельницька	-	-	-	1,1	-	0,6	3,4	-	-	-	9,7
Черкаська	-	-	-	4,3	-	-	3,2	-	0,5	-	9,7
Чернівецька	-	-	-	3,1	-	-	12,5	-	3,1	4,7	6,3
Чернігівська	-	-	-	4,2	-	-	5,6	-	1,4	0,7	9,0
м.Київ	0,2	-	-	0,8	0,2	0,8	5,1	-	0,6	0,2	14,4
м.Севастополь	-	-	-	-	-	-	5,7	-	-	-	15,1

Розподіл кількості загиблих від травматизму, пов'язаного з виробництвом, за основними видами подій, що призвели до нещасних випадків, за видами економічної діяльності у 2010 році

(ociḅ)

[illegible]

**Розподіл кількості загиблих від травматизму, пов'язаного з виробництвом, за основними видами подій,
що призвели до нещасних випадків, за регіонами у 2010 році**

(осіб)

	Усього загиблих	У тому числі за видами подій							
		дорожньо- транспортні пригоди	падіння потерпілого, усього	у тому числі з висоти	падіння, обрушення, обвалення предметів, матеріалів, породи, ґрунту тощо	дія предметів та деталей, що рухаються, розлітаються, обертаються	ураження електричним струмом	дія підвищених температур (крім пожеж)	дія шкідливих і токсичних речовин
Україна	580	122	88	61	94	67	45	6	14
Автономна Республіка Крим	22	5	6	3	3	1	2	-	-
Вінницька	9	2	3	2	2	-	1	-	-
Волинська	12	6	2	2	-	1	-	-	-
Дніпропетровська	55	11	14	9	11	9	2	-	1
Донецька	121	10	13	9	37	17	6	-	2
Житомирська	17	6	3	1	3	1	1	-	-
Закарпатська	11	1	3	3	-	2	2	-	-
Запорізька	20	1	2	2	2	4	3	-	1
Івано-Франківська	7	3	-	-	-	1	-	-	1
Київська	13	5	3	2	2	-	-	-	-
Кіровоградська	7	4	1	1	-	1	-	-	-
Луганська	64	6	5	2	10	5	2	1	-
Львівська	30	9	4	1	3	3	5	-	1
Миколаївська	9	1	1	-	1	1	-	-	-
Одеська	18	2	2	-	2	4	2	-	1
Полтавська	21	6	1	1	3	4	4	1	1
Рівненська	8	3	1	1	3	-	-	-	-
Сумська	12	2	3	2	1	3	1	-	-
Тернопільська	11	4	-	-	1	2	1	-	1
Харківська	18	5	4	4	3	-	1	-	-
Херсонська	9	1	2	2	-	1	3	-	1
Хмельницька	16	7	1	1	1	2	4	-	-
Черкаська	9	5	1	1	1	-	1	-	-
Чернівецька	5	1	-	-	1	2	-	-	-
Чернігівська	11	4	-	-	1	-	1	-	4
м.Київ	40	10	12	12	2	2	3	4	-
м.Севастополь	5	2	1	-	1	1	-	-	-

Продовження

[illegible]

Питома вага загиблих від травматизму, пов'язаного з виробництвом, за основними видами подій, що призвели до нещасних випадків, за видами економічної діяльності у 2010 році

(у відсотках)

[illegible]

**Питома вага загиблих від травматизму, пов'язаного з виробництвом, за основними видами подій,
що призвели до нещасних випадків, за регіонами у 2010 році**

(у відсотках)

	Усього загиблих	У тому числі за видами подій							
		дорожньо- транспортні пригоди	падіння потерпілого, усього	у тому числі з висоти	падіння, обрушення, обвалення предметів, матеріалів, породи, ґрунту тощо	дія предметів та деталей, що рухаються, розлітаються, обертаються	ураження електричним струмом	дія підвищених температур (крім пожеж)	дія шкідливих і токсичних речовин
Україна	100,0	20,9	15,2	10,5	16,2	11,6	7,8	1,0	2,4
Автономна Республіка Крим	100,0	22,7	27,3	13,6	13,6	4,5	9,1	-	-
Вінницька	100,0	22,2	33,4	22,2	22,2	-	11,1	-	-
Волинська	100,0	50,0	16,7	16,7	-	8,3	-	-	-
Дніпропетровська	100,0	20,0	25,5	16,4	20,0	16,4	3,6	-	1,8
Донецька	100,0	8,3	10,7	7,4	30,5	14,1	5,0	-	1,7
Житомирська	100,0	35,3	17,6	5,9	17,6	5,9	5,9	-	-
Закарпатська	100,0	9,1	27,2	27,3	-	18,2	18,2	-	-
Запорізька	100,0	5,0	10,0	10,0	10,0	20,0	15,0	-	5,0
Івано-Франківська	100,0	42,8	-	-	-	14,3	-	-	14,3
Київська	100,0	38,4	23,1	15,4	15,4	-	-	-	-
Кіровоградська	100,0	57,1	14,3	14,3	-	14,3	-	-	-
Луганська	100,0	9,4	7,8	3,1	15,6	7,8	3,1	1,6	-
Львівська	100,0	30,0	13,3	3,3	10,0	10,0	16,7	-	3,3
Миколаївська	100,0	11,1	11,1	-	11,1	11,1	-	-	-
Одеська	100,0	11,1	11,1	-	11,1	22,2	11,1	-	5,6
Полтавська	100,0	28,4	4,8	4,8	14,3	19,0	19,1	4,8	4,8
Рівненська	100,0	37,5	12,5	12,5	37,5	-	-	-	-
Сумська	100,0	16,7	25,0	16,7	8,3	25,0	8,3	-	-
Тернопільська	100,0	36,3	-	-	9,1	18,2	9,1	-	9,1
Харківська	100,0	27,7	22,2	22,2	16,7	-	5,6	-	-
Херсонська	100,0	11,1	22,2	22,2	-	11,1	33,4	-	11,1
Хмельницька	100,0	43,6	6,3	6,3	6,3	12,5	25,0	-	-
Черкаська	100,0	55,6	11,1	11,1	11,1	-	11,1	-	-
Чернівецька	100,0	20,0	-	-	20,0	40,0	-	-	-
Чернігівська	100,0	36,3	-	-	9,1	-	9,1	-	36,4
м.Київ	100,0	25,0	30,0	30,0	5,0	5,0	7,5	10,0	-
м.Севастополь	100,0	40,0	20,0	-	20,0	20,0	-	-	-

Продовження

[illegible]

**Розподіл кількості потерпілих від травматизму, пов'язаного з виробництвом, за основними причинами нещасних випадків,
за видами економічної діяльності у 2010 році**

(осіб)

	Усього потерпілих ¹	У тому числі за причинами							
		конструктивні недоліки, недосконалість, недостатня надійність засобів виробництва	недосконалість технологічного процесу, його невідповідність вимогам безпеки	незадовільний технічний стан виробничих об'єктів, будинків, споруд, території; засобів виробництва; транспортних засобів	інші технічні причини	недоліки під час навчання безпечним прийомам праці	порушення режиму праці та відпочинку	відсутність або неякісне проведення медичного обстеження (профвідбору)	невикористан- ня засобів індивідуаль- ного захисту через незабезпече- ність ними
Всього	12234	190	241	841	441	224	54	14	213
Сільське господарство, мисливство, лісове господарство	691	17	27	58	35	19	8	1	11
Рибальство, рибництво	12	-	-	1	1	2	-	-	-
Добувна промисловість	4956	39	83	385	196	66	3	5	111
Переробна промисловість	2742	83	67	168	73	83	15	2	41
Виробництво та розподілення електроенергії, газу та води	397	2	6	30	12	4	1	1	4
Будівництво	549	16	29	28	23	12	4	4	10
Торгівля; ремонт автомобілів, побутових виробів та предметів особистого вжитку	339	5	5	15	11	8	5	-	1
Діяльність готелів та ресторанів	34	-	-	1	3	-	1	-	1
Діяльність транспорту та зв'язку	602	11	8	39	26	2	-	-	10
Фінансова діяльність	61	-	-	-	1	-	-	-	-
Операції з нерухомим майном, оренда, інжиніринг та надання послуг підприємцям	332	5	2	19	8	8	4	-	3
Державне управління	505	3	6	30	24	8	3	1	7
Освіта	309	-	4	18	7	6	5	-	6
Охорона здоров'я та надання соціальної допомоги	530	4	1	38	16	4	1	-	5
Надання комунальних та індивідуальних послуг; діяльність у сфері культури та спорту	175	5	3	11	5	2	4	-	3
Діяльність домашніх господарств	-	-	-	-	-	-	-	-	-
Діяльність екстериторіальних організацій	-	-	-	-	-	-	-	-	-
Об'єкти, що на момент обробки звітності не мають коду КВЕД	-	-	-	-	-	-	-	-	-

¹ З утратою працездатності на 1 робочий день і більше та зі смертельним наслідком.

Продовження

	У тому числі за причинами							
	порушення технологічного процесу	порушення вимог безпеки під час експлуатації обладнання, устаткування, машин, механізмів тощо	порушення правил дорожнього руху	порушення трудової і виробничої дисципліни	інші організаційні причини	алкогольне, наркотичне сп'яніння, токсикологічне отруєння	інші психофізіологічні причини	інші причини (без урахування технічних, організаційних і психофізіологічних причин)
Всього	1133	1635	531	2289	2371	83	306	1668
Сільське господарство, мисливство, лісове господарство	25	167	38	71	88	14	10	102
Рибальство, рибництво	-	-	-	-	2	-	-	6
Добувна промисловість	952	466	23	1129	1165	3	36	294
Переробна промисловість	79	604	138	657	468	25	44	195
Виробництво та розподілення електроенергії, газу та води	8	60	28	57	84	4	24	72
Будівництво	33	89	34	90	93	14	10	60
Торгівля; ремонт автомобілів, побутових виробів та предметів особистого вжитку	12	54	30	41	43	3	7	99
Діяльність готелів та ресторанів	-	1	1	1	3	-	1	21
Діяльність транспорту та зв'язку	13	70	72	102	102	5	35	107
Фінансова діяльність	1	2	17	3	9	-	3	25
Операції з нерухомим майном, оренда, інжиніринг та надання послуг підприємцям	3	32	26	43	66	3	20	90
Державне управління	1	20	40	24	73	3	34	228
Освіта	2	22	8	22	73	3	21	112
Охорона здоров'я та надання соціальної допомоги	3	26	71	37	80	3	47	194
Надання комунальних та індивідуальних послуг; діяльність у сфері культури та спорту	1	22	5	12	22	3	14	63
Діяльність домашніх господарств	-	-	-	-	-	-	-	-
Діяльність екстериторіальних організацій	-	-	-	-	-	-	-	-
Об'єкти, що на момент обробки звітності не мають коду КВЕД	-	-	-	-	-	-	-	-

**Розподіл кількості потерпілих від травматизму, пов'язаного з виробництвом,
за основними причинами нещасних випадків, за регіонами у 2010 році**

(осіб)

	Усього потерпілих ¹	У тому числі за причинами							
		конструктивні недоліки, недосконалість, недостатня надійність засобів виробництва	недосконалість технологічного процесу, його невідповідність вимогам безпеки	незадовільний технічний стан виробничих об'єктів, будинків, споруд, території; засобів виробництва; транспортних засобів	інші технічні причини	недоліки під час навчання безпечним прийомам праці	порушення режиму праці та відпочинку	відсутність або неякісне проведення медичного обстеження (профвідбору)	невикористан- ня засобів індивідуаль- ного захисту через незабезпече- ність ними
Україна	12234	190	241	841	441	224	54	14	213
Автономна Республіка	259	4	2	9	6	5	1	2	9
Вінницька	271	7	9	36	27	10	4	-	5
Волинська	247	2	6	25	10	1	2	-	3
Дніпропетровська	950	14	15	81	30	13	1	1	18
Донецька	4346	42	64	255	129	84	9	3	106
Житомирська	240	2	1	13	6	1	3	-	3
Закарпатська	57	2	4	1	4	-	1	-	3
Запорізька	407	10	10	34	7	13	-	2	2
Івано-Франківська	100	2	-	5	5	1	-	-	1
Київська	231	3	8	20	9	10	2	-	3
Кіровоградська	196	4	3	13	9	2	4	-	4
Луганська	1738	28	46	175	90	21	1	2	19
Львівська	400	11	3	10	20	2	5	1	3
Миколаївська	141	4	3	11	7	2	3	-	2
Одеська	231	3	3	7	10	2	-	-	4
Полтавська	287	9	7	24	3	7	3	-	2
Рівненська	138	4	3	8	4	1	3	-	-
Сумська	233	5	7	21	5	3	1	-	4
Тернопільська	75	3	2	5	3	-	1	-	-
Харківська	424	4	5	24	16	12	3	-	2
Херсонська	129	6	4	6	4	-	2	-	3
Хмельницька	175	3	4	9	4	5	1	2	2
Черкаська	185	9	14	10	9	14	2	-	3
Чернівецька	64	-	-	5	3	4	-	-	4
Чернігівська	144	-	4	10	5	3	-	-	1
м.Київ	513	6	14	24	14	7	2	1	7
м.Севастополь	53	3	-	-	2	1	-	-	-

¹ З утратою працездатності на 1 робочий день і більше та зі смертельним наслідком.

Продовження

	У тому числі за причинами							
	порушення технологічного процесу	порушення вимог безпеки під час експлуатації обладнання, устаткування, машин, механізмів тощо	порушення правил дорожнього руху	порушення трудової і виробничої дисципліни	інші організаційні причини	алкогольне, наркотичне сп'яніння, токсикологічне отруєння	інші психо-фізіологічні причини	інші причини (без урахування технічних, організаційних і психофізіологічних причин)
Україна	1133	1635	531	2289	2371	83	306	1668
Автономна Республіка Крим	3	33	22	35	42	1	39	46
Вінницька	7	36	8	15	43	2	3	59
Волинська	5	50	13	34	61	5	-	30
Дніпропетровська	49	144	34	261	194	4	38	53
Донецька	698	493	56	946	978	11	53	419
Житомирська	4	55	15	16	21	2	1	97
Закарпатська	2	14	1	4	6	-	-	15
Запорізька	10	50	12	102	56	4	15	80
Івано-Франківська	3	23	7	4	17	1	1	30
Київська	6	46	26	29	34	-	5	30
Кіровоградська	3	22	7	14	25	1	8	77
Луганська	265	165	44	314	383	2	16	167
Львівська	13	40	33	139	65	9	10	36
Миколаївська	3	22	10	15	30	3	4	22
Одеська	5	30	13	47	45	4	21	37
Полтавська	10	65	13	46	57	5	4	32
Рівненська	3	31	14	14	18	2	4	29
Сумська	3	34	60	25	30	3	7	25
Тернопільська	1	16	6	8	12	5	3	10
Харківська	12	65	34	61	59	4	15	108
Херсонська	4	23	9	17	17	2	11	21
Хмельницька	5	28	17	10	38	4	2	41
Черкаська	4	22	15	21	32	-	7	23
Чернівецька	3	18	3	8	8	-	1	7
Чернігівська	3	26	7	13	21	3	2	46
м.Київ	9	80	47	83	72	6	21	120
м.Севастополь	-	4	5	8	7	-	15	8

Питома вага потерпілих від травматизму, пов'язаного з виробництвом, за основними причинами нещасних випадків, за видами економічної діяльності у 2010 році

(у відсотках)

[illegible]

Продовження

	У тому числі за причинами							
	порушення технологічного процесу	порушення вимог безпеки під час експлуатації обладнання, устаткування, машин, механізмів тощо	порушення правил дорожнього руху	порушення трудової і виробничої дисципліни	інші організаційні причини	алкогольне, наркотичне сп'яніння, токсикологічне отруєння	інші психо-фізіологічні причини	інші причини (без урахування технічних, організаційних і психофізіологічних причин)
Всього	9,3	13,4	4,3	18,7	19,4	0,7	2,5	13,6
Сільське господарство, мисливство, лісове господарство	3,6	24,0	5,5	10,3	12,7	2,0	1,5	14,8
Рибальство, рибництво	-	-	-	-	16,7	-	-	50,0
Добувна промисловість	19,2	9,4	0,5	22,8	23,4	0,1	0,7	5,9
Переробна промисловість	2,9	22,0	5,0	24,0	17,1	0,9	1,6	7,1
Виробництво та розподілення електроенергії, газу та води	2,0	15,1	7,1	14,4	21,0	1,0	6,1	18,1
Будівництво	6,0	16,2	6,2	16,4	17,0	2,6	1,8	10,9
Торгівля; ремонт автомобілів, побутових виробів та предметів особистого вжитку	3,5	15,9	8,9	12,1	12,7	0,9	2,1	29,1
Діяльність готелів та ресторанів	-	2,9	2,9	2,9	8,8	-	2,9	62,1
Діяльність транспорту та зв'язку	2,2	11,6	12,0	16,9	16,9	0,8	5,8	17,9
Фінансова діяльність	1,6	3,3	27,9	4,9	14,8	-	4,9	41,0
Операції з нерухомим майном, оренда, інжиніринг та надання послуг підприємцям	0,9	9,6	7,8	13,0	19,9	0,9	6,0	27,2
Державне управління	0,2	4,0	7,9	4,8	14,5	0,6	6,7	45,0
Освіта	0,7	7,1	2,6	7,1	23,6	1,0	6,8	36,3
Охорона здоров'я та надання соціальної допомоги	0,6	4,9	13,4	7,0	15,1	0,6	8,9	36,4
Надання комунальних та індивідуальних послуг; діяльність у сфері культури та спорту	0,6	12,6	2,9	6,9	12,6	1,7	8,0	35,8
Діяльність домашніх господарств	-	-	-	-	-	-	-	-
Діяльність екстериторіальних організацій	-	-	-	-	-	-	-	-
Об'єкти, що на момент обробки звітності не мають коду КВЕД	-	-	-	-	-	-	-	-

**Питома вага потерпілих від травматизму, пов'язаного з виробництвом,
за основними причинами нещасних випадків, за регіонами у 2010 році**

(у відсотках)

	Усього потерпілих	У тому числі за причинами							
		конструктивні недоліки, недосконалість, недостатня надійність засобів виробництва	недосконалість технологічного процесу, його невідповідність вимогам безпеки	незадовільний технічний стан виробничих об'єктів, будинків, споруд, території; засобів виробництва; транспортних засобів	інші технічні причини	недоліки під час навчання безпечним прийомам праці	порушення режиму праці та відпочинку	відсутність або неякісне проведення медичного обстеження (профвідбору)	невикористан- ня засобів індивідуаль- ного захисту через незабезпече- ність ними
Україна	100,0	1,6	2,0	6,9	3,6	1,8	0,4	0,1	1,7
Автономна Республіка	100,0	1,5	0,8	3,5	2,3	1,9	0,4	0,8	3,5
Вінницька	100,0	2,6	3,3	13,3	10,0	3,7	1,5	-	1,9
Волинська	100,0	0,8	2,4	10,1	4,0	0,4	0,8	-	1,2
Дніпропетровська	100,0	1,5	1,6	8,5	3,2	1,4	0,1	0,1	1,9
Донецька	100,0	1,0	1,5	5,9	3,0	1,9	0,2	0,1	2,4
Житомирська	100,0	0,8	0,4	5,4	2,5	0,4	1,3	-	1,3
Закарпатська	100,0	3,5	7,0	1,8	7,0	-	1,8	-	5,3
Запорізька	100,0	2,5	2,5	8,4	1,7	3,2	-	0,5	0,5
Івано-Франківська	100,0	2,0	-	5,0	5,0	1,0	-	-	1,0
Київська	100,0	1,3	3,5	8,7	3,9	4,3	0,9	-	1,3
Кіровоградська	100,0	2,0	1,5	6,6	4,6	1,0	2,0	-	2,0
Луганська	100,0	1,6	2,6	10,1	5,2	1,2	0,1	0,1	1,1
Львівська	100,0	2,8	0,8	2,5	5,0	0,5	1,3	0,3	0,8
Миколаївська	100,0	2,8	2,1	7,8	5,0	1,4	2,1	-	1,4
Одеська	100,0	1,3	1,3	3,0	4,3	0,9	-	-	1,7
Полтавська	100,0	3,1	2,4	8,4	1,0	2,4	1,1	-	0,7
Рівненська	100,0	2,9	2,2	5,8	2,9	0,7	2,2	-	-
Сумська	100,0	2,1	3,0	9,0	2,1	1,3	0,4	-	1,7
Тернопільська	100,0	4,0	2,7	6,7	4,0	-	1,3	-	-
Харківська	100,0	0,9	1,2	5,7	3,8	2,8	0,7	-	0,5
Херсонська	100,0	4,7	3,1	4,7	3,1	-	1,6	-	2,3
Хмельницька	100,0	1,7	2,3	5,1	2,3	2,9	0,6	1,1	1,1
Черкаська	100,0	4,9	7,6	5,4	4,9	7,6	1,1	-	1,6
Чернівецька	100,0	-	-	7,8	4,7	6,3	-	-	6,3
Чернігівська	100,0	-	2,8	6,9	3,5	2,1	-	-	0,7
м.Київ	100,0	1,2	2,7	4,7	2,7	1,4	0,4	0,2	1,4
м.Севастополь	100,0	5,7	-	-	3,8	1,9	-	-	-

Продовження

	У тому числі за причинами							
	порушення технологічного процесу	порушення вимог безпеки під час експлуатації обладнання, устаткування, машин, механізмів тощо	порушення правил дорожнього руху	порушення трудової і виробничої дисципліни	інші організаційні причини	алкогольне, наркотичне сп'яніння, токсикологічне отруєння	інші психо-фізіологічні причини	інші причини (без урахування технічних, організаційних і психофізіологічних причин)
Україна	9,3	13,4	4,3	18,7	19,4	0,7	2,5	13,6
Автономна Республіка Крим	1,2	12,7	8,5	13,5	16,2	0,4	15,1	17,7
Вінницька	2,6	13,3	3,0	5,5	15,9	0,7	1,1	21,6
Волинська	2,0	20,2	5,3	13,8	24,8	2,0	-	12,2
Дніпропетровська	5,2	15,2	3,6	27,3	20,4	0,4	4,0	5,6
Донецька	16,1	11,3	1,3	21,8	22,4	0,3	1,2	9,6
Житомирська	1,7	22,9	6,3	6,7	8,8	0,8	0,4	40,3
Закарпатська	3,5	24,6	1,8	7,0	10,5	-	-	26,2
Запорізька	2,5	12,3	2,9	24,8	13,8	1,0	3,7	19,7
Івано-Франківська	3,0	23,0	7,0	4,0	17,0	1,0	1,0	30,0
Київська	2,6	19,7	11,3	12,6	14,7	-	2,2	13,0
Кіровоградська	1,5	11,2	3,6	7,1	12,8	0,5	4,1	39,5
Луганська	15,3	9,5	2,5	18,1	22,0	0,1	0,9	9,6
Львівська	3,3	10,0	8,3	34,3	16,3	2,3	2,5	9,0
Миколаївська	2,1	15,6	7,1	10,6	21,5	2,1	2,8	15,6
Одеська	2,2	13,0	5,6	20,4	19,5	1,7	9,1	16,0
Полтавська	3,5	22,7	4,5	16,0	19,9	1,7	1,4	11,2
Рівненська	2,2	22,6	10,1	10,1	13,0	1,4	2,9	21,0
Сумська	1,3	14,6	25,9	10,7	12,9	1,3	3,0	10,7
Тернопільська	1,3	21,3	8,0	10,7	16,0	6,7	4,0	13,3
Харківська	2,8	15,3	8,0	14,4	13,9	0,9	3,5	25,6
Херсонська	3,1	17,6	7,0	13,2	13,2	1,6	8,5	16,3
Хмельницька	2,9	16,0	9,7	5,7	21,7	2,3	1,1	23,5
Черкаська	2,2	11,9	8,1	11,4	17,1	-	3,8	12,4
Чернівецька	4,7	28,0	4,7	12,5	12,5	-	1,6	10,9
Чернігівська	2,1	18,1	4,9	9,0	14,6	2,1	1,4	31,8
м.Київ	1,8	15,6	9,2	16,2	14,0	1,2	4,1	23,2
м.Севастополь	-	7,5	9,4	15,1	13,2	-	28,3	15,1

Розподіл кількості загиблих від травматизму, пов'язаного з виробництвом, за основними причинами нещасних випадків, за видами економічної діяльності у 2010 році

(ociḅ)

[illegible]

Продовження

	У тому числі за причинами							
	порушення технологічного процесу	порушення вимог безпеки під час експлуатації обладнання, устаткування, машин, механізмів тощо	порушення правил дорожнього руху	порушення трудової і виробничої дисципліни	інші організаційні причини	алкогольне, наркотичне сп'яніння, токсикологічне отруєння	інші психо-фізіологічні причини	інші причини (без урахування технічних, організаційних і психофізіологічних причин)
Всього	48	92	67	77	45	29	17	68
Сільське господарство, мисливство, лісове господарство	6	12	6	12	2	5	1	8
Рибальство, рибництво	-	-	-	-	1	-	-	-
Добувна промисловість	29	12	3	9	19	1	8	15
Переробна промисловість	3	21	15	20	9	6	4	8
Виробництво та розподілення електроенергії, газу та води	-	10	3	7	-	1	1	2
Будівництво	4	19	3	11	6	7	2	6
Торгівля; ремонт автомобілів, побутових виробів та предметів особистого вжитку	2	3	8	2	3	1	-	6
Діяльність готелів та ресторанів	-	-	1	-	-	-	-	-
Діяльність транспорту та зв'язку	2	5	13	10	4	2	-	9
Фінансова діяльність	-	-	3	-	-	-	-	2
Операції з нерухомим майном, оренда, інжиніринг та надання послуг підприємцям	1	-	5	4	1	2	-	1
Державне управління	-	-	2	-	-	1	-	9
Освіта	-	-	1	-	-	3	1	1
Охорона здоров'я та надання соціальної допомоги	1	6	4	-	-	-	-	1
Надання комунальних та індивідуальних послуг; діяльність у сфері культури та спорту	-	4	-	2	-	-	-	-
Діяльність домашніх господарств	-	-	-	-	-	-	-	-
Діяльність екстериторіальних організацій	-	-	-	-	-	-	-	-
Об'єкти, що на момент обробки звітності не мають коду КВЕД	-	-	-	-	-	-	-	-

**Розподіл кількості загиблих від травматизму, пов'язаного з виробництвом,
за основними причинами нещасних випадків, за регіонами у 2010 році**

(осіб)

	Усього загиблих	У тому числі за причинами							
		конструктивні недоліки, недосконалість, недостатня надійність засобів виробництва	недосконалість технологічного процесу, його невідповідність вимогам безпеки	незадовільний технічний стан виробничих об'єктів, будинків, споруд, території; засобів виробництва; транспортних засобів	інші технічні причини	недоліки під час навчання безпечним прийомам праці	порушення режиму праці та відпочинку	відсутність або неякісне проведення медичного обстеження (профвідбору)	невикористан- ня засобів індивідуаль- ного захисту через незабезпече- ність ними
Україна	580	17	21	54	20	6	8	8	3
Автономна Республіка Крим	22	1	-	1	1	-	-	2	-
Вінницька	9	-	-	1	2	-	-	-	-
Волинська	12	-	-	3	-	-	-	-	-
Дніпропетровська	55	4	3	6	1	3	-	1	-
Донецька	121	1	6	14	5	1	1	1	-
Житомирська	17	-	-	-	1	-	-	-	-
Закарпатська	11	-	1	-	1	-	-	-	1
Запорізька	20	2	-	2	-	1	-	1	-
Івано-Франківська	7	-	-	-	-	-	-	-	-
Київська	13	-	1	2	1	-	-	-	-
Кіровоградська	7	-	1	-	-	-	-	-	-
Луганська	64	-	2	8	2	1	-	2	-
Львівська	30	1	-	-	1	-	-	1	-
Миколаївська	9	1	-	-	-	-	1	-	-
Одеська	18	1	1	1	-	-	-	-	-
Полтавська	21	1	-	3	-	-	1	-	-
Рівненська	8	-	-	-	-	-	1	-	-
Сумська	12	-	-	3	1	-	-	-	-
Тернопільська	11	1	-	-	1	-	-	-	-
Харківська	18	1	-	1	2	-	1	-	-
Херсонська	9	1	-	-	-	-	-	-	1
Хмельницька	16	1	2	2	-	-	1	-	-
Черкаська	9	-	1	-	-	-	1	-	-
Чернівецька	5	-	-	1	-	-	-	-	-
Чернігівська	11	-	-	4	-	-	-	-	-
м.Київ	40	-	3	2	1	-	1	-	1
м.Севастополь	5	1	-	-	-	-	-	-	-

Продовження

	У тому числі за причинами							
	порушення технологічного процесу	порушення вимог безпеки під час експлуатації обладнання, устаткування, машин, механізмів тощо	порушення правил дорожнього руху	порушення трудової і виробничої дисципліни	інші організаційні причини	алкогольне, наркотичне сп'яніння, токсикологічне отруєння	інші психофізіологічні причини	інші причини (без урахування технічних, організаційних і психофізіологічних причин)
Україна	48	92	67	77	45	29	17	68
Автономна Республіка Крим	-	2	3	5	2	1	1	3
Вінницька	2	1	1	1	1	-	-	-
Волинська	-	2	3	1	2	-	-	1
Дніпропетровська	1	9	4	14	3	1	4	1
Донецька	23	17	6	12	15	4	5	10
Житомирська	-	4	2	1	2	1	-	6
Закарпатська	-	3	1	3	-	-	-	1
Запорізька	-	2	1	6	1	3	1	-
Івано-Франківська	-	2	1	-	-	-	-	4
Київська	1	2	3	2	-	-	-	1
Кіровоградська	1	-	3	-	-	-	1	1
Луганська	9	8	5	3	4	1	4	15
Львівська	2	8	4	4	5	3	-	1
Миколаївська	1	2	-	3	-	-	-	1
Одеська	1	2	1	4	4	2	-	1
Полтавська	2	2	2	3	1	3	-	3
Рівненська	1	2	-	1	1	1	-	1
Сумська	1	3	2	-	-	1	1	-
Тернопільська	-	1	1	2	-	2	-	3
Харківська	-	1	4	2	-	1	-	5
Херсонська	1	1	1	-	-	1	-	3
Хмельницька	1	3	4	-	1	-	-	1
Черкаська	-	2	4	-	-	-	-	1
Чернівецька	-	3	1	-	-	-	-	-
Чернігівська	-	1	2	3	-	-	-	1
м.Київ	1	9	6	6	3	4	-	3
м.Севастополь	-	-	2	1	-	-	-	1

Питома вага загиблих від травматизму, пов'язаного з виробництвом, за основними причинами нещасних випадків, за видами економічної діяльності у 2010 році

(у відсотках)

[illegible]

Продовження

	У тому числі за причинами							
	порушення технологічного процесу	порушення вимог безпеки під час експлуатації обладнання, устаткування, машин, механізмів тощо	порушення правил дорожнього руху	порушення трудової і виробничої дисципліни	інші організаційні причини	алкогольне, наркотичне сп'яніння, токсикологічне отруєння	інші психо-фізіологічні причини	інші причини (без урахування технічних, організаційних і психофізіологічних причин)
Всього	8,3	15,9	11,6	13,3	7,8	5,0	2,9	11,7
Сільське господарство, мисливство, лісове господарство	8,3	16,7	8,3	16,6	2,8	6,9	1,4	11,1
Рибальство, рибництво	-	-	-	-	33,3	-	-	-
Добувна промисловість	22,4	9,3	2,3	7,0	14,7	0,8	6,2	11,6
Переробна промисловість	2,6	17,9	12,8	17,1	7,7	5,1	3,4	6,8
Виробництво та розподілення електроенергії, газу та води	-	30,4	9,1	21,2	-	3,0	3,0	6,1
Будівництво	5,4	25,3	4,1	14,9	8,1	9,5	2,7	8,1
Торгівля; ремонт автомобілів, побутових виробів та предметів особистого вжитку	6,3	9,4	24,7	6,3	9,4	3,1	-	18,8
Діяльність готелів та ресторанів	-	-	50,0	-	-	-	-	-
Діяльність транспорту та зв'язку	3,9	9,8	25,4	19,6	7,8	3,9	-	17,7
Фінансова діяльність	-	-	60,0	-	-	-	-	40,0
Операції з нерухомим майном, оренда, інжиніринг та надання послуг підприємцям	5,9	-	29,3	23,5	5,9	11,8	-	5,9
Державне управління	-	-	12,5	-	-	6,3	-	56,1
Освіта	-	-	14,3	-	-	42,8	14,3	14,3
Охорона здоров'я та надання соціальної допомоги	6,7	39,8	26,7	-	-	-	-	6,7
Надання комунальних та індивідуальних послуг; діяльність у сфері культури та спорту	-	57,1	-	28,6	-	-	-	-
Діяльність домашніх господарств	-	-	-	-	-	-	-	-
Діяльність екстериторіальних організацій	-	-	-	-	-	-	-	-
Об'єкти, що на момент обробки звітності не мають коду КВЕД	-	-	-	-	-	-	-	-

**Питома вага загиблих від травматизму, пов'язаного з виробництвом,
за основними причинами нещасних випадків, за регіонами у 2010 році**

(у відсотках)

	Усього загиблих	У тому числі за причинами							
		конструктивні недоліки, недосконалість, недостатня надійність засобів виробництва	недосконалість технологічного процесу, його невідповідність вимогам безпеки	незадовільний технічний стан виробничих об'єктів, будинків, споруд, території; засобів виробництва; транспортних засобів	інші технічні причини	недоліки під час навчання безпечним прийомам праці	порушення режиму праці та відпочинку	відсутність або неякісне проведення медичного обстеження (профвідбору)	невикористан- ня засобів індивідуаль- ного захисту через незабезпече- ність ними
Україна	100,0	2,9	3,6	9,3	3,4	1,0	1,4	1,4	0,5
Автономна Республіка Крим	100,0	4,5	-	4,6	4,5	-	-	9,1	-
Вінницька	100,0	-	-	11,1	22,3	-	-	-	-
Волинська	100,0	-	-	25,0	-	-	-	-	-
Дніпропетровська	100,0	7,3	5,5	10,9	1,8	5,5	-	1,8	-
Донецька	100,0	0,8	5,0	11,6	4,1	0,8	0,8	0,8	-
Житомирська	100,0	-	-	-	5,9	-	-	-	-
Закарпатська	100,0	-	9,1	-	9,1	-	-	-	9,1
Запорізька	100,0	10,0	-	10,0	-	5,0	-	5,0	-
Івано-Франківська	100,0	-	-	-	-	-	-	-	-
Київська	100,0	-	7,7	15,4	7,7	-	-	-	-
Кіровоградська	100,0	-	14,3	-	-	-	-	-	-
Луганська	100,0	-	3,1	12,5	3,1	1,6	-	3,1	-
Львівська	100,0	3,3	-	-	3,3	-	-	3,3	-
Миколаївська	100,0	11,1	-	-	-	-	11,1	-	-
Одеська	100,0	5,6	5,6	5,6	-	-	-	-	-
Полтавська	100,0	4,8	-	14,3	-	-	4,8	-	-
Рівненська	100,0	-	-	-	-	-	12,5	-	-
Сумська	100,0	-	-	25,0	8,3	-	-	-	-
Тернопільська	100,0	9,1	-	-	9,1	-	-	-	-
Харківська	100,0	5,6	-	5,6	11,1	-	5,6	-	-
Херсонська	100,0	11,1	-	-	-	-	-	-	11,1
Хмельницька	100,0	6,3	12,5	12,5	-	-	6,3	-	-
Черкаська	100,0	-	11,1	-	-	-	11,1	-	-
Чернівецька	100,0	-	-	20,0	-	-	-	-	-
Чернігівська	100,0	-	-	36,3	-	-	-	-	-
м.Київ	100,0	-	7,5	5,0	2,5	-	2,5	-	2,5
м.Севастополь	100,0	20,0	-	-	-	-	-	-	-

Продовження

	У тому числі за причинами							
	порушення технологічного процесу	порушення вимог безпеки під час експлуатації обладнання, устаткування, машин, механізмів тощо	порушення правил дорожнього руху	порушення трудової і виробничої дисципліни	інші організаційні причини	алкогольне, наркотичне сп'яніння, токсикологічне отруєння	інші психо-фізіологічні причини	інші причини (без урахування технічних, організаційних і психофізіологічних причин)
Україна	8,3	15,9	11,6	13,3	7,8	5,0	2,9	11,7
Автономна Республіка Крим	-	9,1	13,6	22,8	9,1	4,5	4,6	13,6
Вінницька	22,2	11,1	11,1	11,1	11,1	-	-	-
Волинська	-	16,7	25,0	8,3	16,7	-	-	8,3
Дніпропетровська	1,8	16,4	7,3	25,3	5,5	1,8	7,3	1,8
Донецька	19,0	14,1	5,0	9,9	12,4	3,3	4,1	8,3
Житомирська	-	23,5	11,8	5,9	11,8	5,9	-	35,2
Закарпатська	-	27,2	9,1	27,3	-	-	-	9,1
Запорізька	-	10,0	5,0	30,0	5,0	15,0	5,0	-
Івано-Франківська	-	28,6	14,3	-	-	-	-	57,1
Київська	7,7	15,4	23,0	15,4	-	-	-	7,7
Кіровоградська	14,3	-	42,8	-	-	-	14,3	14,3
Луганська	14,1	12,5	7,8	4,7	6,3	1,6	6,3	23,3
Львівська	6,7	26,8	13,3	13,3	16,7	10,0	-	3,3
Миколаївська	11,1	22,2	-	33,4	-	-	-	11,1
Одеська	5,6	11,1	5,6	22,2	22,0	11,1	-	5,6
Полтавська	9,5	9,5	9,5	14,2	4,8	14,3	-	14,3
Рівненська	12,5	25,0	-	12,5	12,5	12,5	-	12,5
Сумська	8,3	25,1	16,7	-	-	8,3	8,3	-
Тернопільська	-	9,1	9,1	18,2	-	18,2	-	27,2
Харківська	-	5,6	22,2	11,1	-	5,6	-	27,6
Херсонська	11,1	11,1	11,1	-	-	11,1	-	33,4
Хмельницька	6,3	18,8	24,7	-	6,3	-	-	6,3
Черкаська	-	22,2	44,5	-	-	-	-	11,1
Чернівецька	-	60,0	20,0	-	-	-	-	-
Чернігівська	-	9,1	18,2	27,3	-	-	-	9,1
м.Київ	2,5	22,5	15,0	15,0	7,5	10,0	-	7,5
м.Севастополь	-	-	40,0	20,0	-	-	-	20,0

Розподіл кількості потерпілих від травматизму, пов'язаного з виробництвом, за технічними, організаційними, психофізіологічними та іншими причинами нещасних випадків, за видами економічної діяльності у 2010 році

(осіб)

	Усього потерпілих ¹ від усіх причин	У тому числі зі смер- тельним наслідком	Технічні причини		Організаційні причини		Психофізіологічні причини		Інші причини	
			усього потерпілих	у тому числі зі смер- тельним наслідком	усього потерпілих	у тому числі зі смер- тельним наслідком	усього потерпілих	у тому числі зі смер- тельним наслідком	усього потерпілих	у тому числі зі смер- тельним наслідком
Всього	12234	580	1713	112	8464	354	389	46	1668	68
Сільське господарство,										
мисливство, лісове господарство	691	72	137	16	428	42	24	6	102	8
Рибальство, рибництво	12	3	2	-	4	3	-	-	6	-
Добувна промисловість	4956	129	703	30	3920	75	39	9	294	15
Переробна промисловість	2742	117	391	25	2087	74	69	10	195	8
Виробництво та розподілення										
електроенергії, газу та води	397	33	50	8	247	21	28	2	72	2
Будівництво	549	74	96	13	369	46	24	9	60	6
Торгівля; ремонт автомобілів,										
побутових виробів та предметів										
особистого вжитку	339	32	36	5	194	20	10	1	99	6
Діяльність готелів та ресторанів	34	2	4	-	8	2	1	-	21	-
Діяльність транспорту та зв'язку	602	51	84	5	371	35	40	2	107	9
Фінансова діяльність	61	5	1	-	32	3	3	-	25	2
Операції з нерухомим майном,										
оренда, інжиніринг та надання										
послуг підприємцям	332	17	34	3	185	11	23	2	90	1
Державне управління	505	16	63	3	177	3	37	1	228	9
Освіта	309	7	29	-	144	2	24	4	112	1
Охорона здоров'я та надання										
соціальної допомоги	530	15	59	3	227	11	50	-	194	1
Надання комунальних та										
індивідуальних послуг; діяльність										
у сфері культури та спорту	175	7	24	1	71	6	17	-	63	-
Діяльність домашніх господарств	-	-	-	-	-	-	-	-	-	-
Діяльність екстериторіальних										
організацій	-	-	-	-	-	-	-	-	-	-
Об'єкти, що на момент обробки										
звітності не мають коду КВЕД	-	-	-	-	-	-	-	-	-	-

¹ З утратою працездатності на 1 робочий день і більше та зі смертельним наслідком.

Розподіл кількості потерпілих від травматизму, пов'язаного з виробництвом, за технічними, організаційними, психофізіологічними та іншими причинами нещасних випадків, за регіонами у 2010 році

(осіб)

	Усього потерпілих ¹ від усіх причин	У тому числі зі смер- тельним наслідком	Технічні причини		Організаційні причини		Психофізіологічні причини		Інші причини	
			усього потерпілих	у тому числі зі смер- тельним наслідком	усього потерпілих	у тому числі зі смер- тельним наслідком	усього потерпілих	у тому числі зі смер- тельним наслідком	усього потерпілих	у тому числі зі смер- тельним наслідком
Україна	12234	580	1713	112	8464	354	389	46	1668	68
Автономна Республіка Крим	259	22	21	3	152	14	40	2	46	3
Вінницька	271	9	79	3	128	6	5	-	59	-
Волинська	247	12	43	3	169	8	5	-	30	1
Дніпропетровська	950	55	140	14	715	35	42	5	53	1
Донецька	4346	121	490	26	3373	76	64	9	419	10
Житомирська	240	17	22	1	118	9	3	1	97	6
Закарпатська	57	11	11	2	31	8	-	-	15	1
Запорізька	407	20	61	4	247	12	19	4	80	-
Івано-Франківська	100	7	12	-	56	3	2	-	30	4
Київська	231	13	40	4	156	8	5	-	30	1
Кіровоградська	196	7	29	1	81	4	9	1	77	1
Луганська	1738	64	339	12	1214	32	18	5	167	15
Львівська	400	30	44	2	301	24	19	3	36	1
Миколаївська	141	9	25	1	87	7	7	-	22	1
Одеська	231	18	23	3	146	12	25	2	37	1
Полтавська	287	21	43	4	203	11	9	3	32	3
Рівненська	138	8	19	-	84	6	6	1	29	1
Сумська	233	12	38	4	160	6	10	2	25	-
Тернопільська	75	11	13	2	44	4	8	2	10	3
Харківська	424	18	49	4	248	8	19	1	108	5
Херсонська	129	9	20	1	75	4	13	1	21	3
Хмельницька	175	16	20	5	108	10	6	-	41	1
Черкаська	185	9	42	1	113	7	7	-	23	1
Чернівецька	64	5	8	1	48	4	1	-	7	-
Чернігівська	144	11	19	4	74	6	5	-	46	1
м.Київ	513	40	58	6	308	27	27	4	120	3
м.Севастополь	53	5	5	1	25	3	15	-	8	1

¹ З утратою працездатності на 1 робочий день і більше та зі смертельним наслідком.

Питома вага потерпілих від травматизму, пов'язаного з виробництвом, за технічними, організаційними, психофізіологічними та іншими причинами нещасних випадків, за видами економічної діяльності у 2010 році

(у відсотках)

	Технічні причини		Організаційні причини		Психофізіологічні причини		Інші причини	
	усього потерпілих	у тому числі зі смертельним наслідком	усього потерпілих	у тому числі зі смертельним наслідком	усього потерпілих	у тому числі зі смертельним наслідком	усього потерпілих	у тому числі зі смертельним наслідком
Всього	14,0	19,3	69,2	61,1	3,2	7,9	13,6	11,7
Сільське господарство, мисливство, лісове господарство	19,8	22,2	61,9	58,4	3,5	8,3	14,8	11,1
Рибальство, рибництво	16,7	-	33,3	100,0	-	-	50,0	-
Добувна промисловість	14,2	23,3	79,1	58,1	0,8	7,0	5,9	11,6
Переробна промисловість	14,3	21,4	76,1	63,3	2,5	8,5	7,1	6,8
Виробництво та розподілення електроенергії, газу та води	12,6	24,2	62,2	63,6	7,1	6,1	18,1	6,1
Будівництво	17,5	17,6	67,2	62,1	4,4	12,2	10,9	8,1
Торгівля; ремонт автомобілів, побутових виробів та предметів особистого вжитку	10,6	15,6	57,2	62,5	3,0	3,1	29,2	18,8
Діяльність готелів та ресторанів	11,8	-	23,5	100,0	2,9	-	61,8	-
Діяльність транспорту та зв'язку	14,0	9,8	61,6	68,6	6,6	3,9	17,8	17,7
Фінансова діяльність	1,6	-	52,5	60,0	4,9	-	41,0	40,0
Операції з нерухомим майном, оренда, інжиніринг та надання послуг підприємцям	10,2	17,6	55,8	64,7	6,9	11,8	27,1	5,9
Державне управління	12,5	18,8	35,1	18,8	7,3	6,3	45,1	56,1
Освіта	9,4	-	46,5	28,6	7,8	57,1	36,3	14,3
Охорона здоров'я та надання соціальної допомоги	11,1	20,0	42,9	73,3	9,4	-	36,6	6,7
Надання комунальних та індивідуальних послуг; діяльність у сфері культури та спорту	13,7	14,3	40,6	85,7	9,7	-	36,0	-
Діяльність домашніх господарств	-	-	-	-	-	-	-	-
Діяльність екстериторіальних організацій	-	-	-	-	-	-	-	-
Об'єкти, що на момент обробки звітності не мають коду КВЕД	-	-	-	-	-	-	-	-

Питома вага потерпілих від травматизму, пов'язаного з виробництвом, за технічними, організаційними, психофізіологічними та іншими причинами нещасних випадків, за регіонами у 2010 році

(у відсотках)

	Технічні причини		Організаційні причини		Психофізіологічні причини		Інші причини	
	усього потерпілих	у тому числі зі смертельним наслідком	усього потерпілих	у тому числі зі смертельним наслідком	усього потерпілих	у тому числі зі смертельним наслідком	усього потерпілих	у тому числі зі смертельним наслідком
Україна	14,0	19,3	69,2	61,1	3,2	7,9	13,6	11,7
Автономна Республіка Крим	8,1	13,6	58,7	63,7	15,4	9,1	17,8	13,6
Вінницька	29,2	33,3	47,2	66,7	1,8	-	21,8	-
Волинська	17,4	25,0	68,4	66,7	2,0	-	12,2	8,3
Дніпропетровська	14,7	25,5	75,3	63,6	4,4	9,1	5,6	1,8
Донецька	11,3	21,5	77,6	62,8	1,5	7,4	9,6	8,3
Житомирська	9,2	5,9	49,1	52,9	1,3	5,9	40,4	35,3
Закарпатська	19,3	18,2	54,4	72,7	-	-	26,3	9,1
Запорізька	15,0	20,0	60,6	60,0	4,7	20,0	19,7	-
Івано-Франківська	12,0	-	56,0	42,9	2,0	-	30,0	57,1
Київська	17,3	30,8	67,5	61,5	2,2	-	13,0	7,7
Кіровоградська	14,8	14,3	41,3	57,1	4,6	14,3	39,3	14,3
Луганська	19,5	18,8	69,9	50,0	1,0	7,8	9,6	23,4
Львівська	11,0	6,7	75,2	80,0	4,8	10,0	9,0	3,3
Миколаївська	17,7	11,1	61,7	77,8	5,0	-	15,6	11,1
Одеська	10,0	16,7	63,2	66,6	10,8	11,1	16,0	5,6
Полтавська	15,0	19,0	70,7	52,4	3,1	14,3	11,2	14,3
Рівненська	13,8	-	60,9	75,0	4,3	12,5	21,0	12,5
Сумська	16,3	33,3	68,7	50,0	4,3	16,7	10,7	-
Тернопільська	17,3	18,2	58,7	36,3	10,7	18,2	13,3	27,3
Харківська	11,6	22,2	58,4	44,4	4,5	5,6	25,5	27,8
Херсонська	15,5	11,1	58,1	44,5	10,1	11,1	16,3	33,3
Хмельницька	11,4	31,3	61,8	62,4	3,4	-	23,4	6,3
Черкаська	22,7	11,1	61,1	77,8	3,8	-	12,4	11,1
Чернівецька	12,5	20,0	75,0	80,0	1,6	-	10,9	-
Чернігівська	13,2	36,4	51,4	54,5	3,5	-	31,9	9,1
м.Київ	11,3	15,0	60,0	67,5	5,3	10,0	23,4	7,5
м.Севастополь	9,4	20,0	47,2	60,0	28,3	-	15,1	20,0

**Розподіл кількості жінок, потерпілих від травматизму, пов'язаного з виробництвом,
за основними видами подій, що призвели до нещасних випадків, за видами економічної діяльності у 2010 році**

(осіб)

	Усього потерпілих ¹	У тому числі за видами подій							
		дорожньо- транспортні пригоди	падіння потерпілого, усього	у тому числі з висоти	падіння, обрушення, обвалення предметів, матеріалів, породи, ґрунту тощо	дія предметів та деталей, що рухаються, розлітаються, обертаються	ураження електричним струмом	дія підвищених температур (крім пожеж)	дія шкідливих і токсичних речовин
Всього	2604	194	1471	190	127	256	8	30	28
Сільське господарство, мисливство, лісове господарство	151	11	56	17	15	7	-	2	1
Рибальство, рибництво	-	-	-	-	-	-	-	-	-
Добувна промисловість	267	7	179	18	13	13	1	2	-
Переробна промисловість	648	24	284	37	47	199	3	13	18
Виробництво та розподілення електроенергії, газу та води	124	4	68	6	-	1	1	2	-
Будівництво	41	10	19	6	1	3	-	-	2
Торгівля; ремонт автомобілів, побутових виробів та предметів особистого вжитку	88	8	37	4	6	9	-	3	-
Діяльність готелів та ресторанів	16	1	6	1	-	1	-	2	-
Діяльність транспорту та зв'язку	174	23	89	13	9	2	2	-	1
Фінансова діяльність	33	5	16	2	2	1	-	1	-
Операції з нерухомим майном, оренда, інжиніринг та надання послуг підприємцям	129	9	88	5	1	2	-	1	1
Державне управління	262	28	185	27	11	5	-	-	2
Освіта	220	4	165	35	12	4	-	3	1
Охорона здоров'я та надання соціальної допомоги	375	53	232	13	7	7	1	1	2
Надання комунальних та індивідуальних послуг; діяльність у сфері культури та спорту	76	7	47	6	3	2	-	-	-
Діяльність домашніх господарств	-	-	-	-	-	-	-	-	-
Діяльність екстериторіальних організацій	-	-	-	-	-	-	-	-	-
Об'єкти, що на момент обробки звітності не мають коду КВЕД	-	-	-	-	-	-	-	-	-

¹ З утратою працездатності на 1 робочий день і більше та зі смертельним наслідком.

**Розподіл кількості жінок, потерпілих від травматизму, пов'язаного з виробництвом,
за основними видами подій, що призвели до нещасних випадків, за регіонами у 2010 році**

(осіб)

	Усього потерпілих ¹	У тому числі за видами подій							
		дорожньо- транспортні пригоди	падіння потерпілого, усього	у тому числі з висоти	падіння, обрушення, обвалення предметів, матеріалів, породи, ґрунту тощо	дія предметів та деталей, що рухаються, розлітаються, обертаються	ураження електричним струмом	дія підвищених температур (крім пожеж)	дія шкідливих і токсичних речовин
Україна	2604	194	1471	190	127	256	8	30	28
Автономна Республіка Крим	86	7	50	4	6	7	-	1	1
Вінницька	108	3	54	11	6	9	-	-	9
Волинська	46	8	23	3	-	7	-	-	-
Дніпропетровська	191	13	115	15	10	24	-	5	-
Донецька	605	36	350	36	35	56	1	6	4
Житомирська	61	2	40	8	-	7	-	-	-
Закарпатська	13	-	9	2	1	3	-	-	-
Запорізька	132	5	81	14	8	12	1	3	1
Івано-Франківська	27	2	16	3	1	4	-	-	-
Київська	67	9	30	3	6	9	-	-	2
Кіровоградська	50	3	23	2	2	8	-	-	1
Луганська	252	22	136	17	10	20	1	7	5
Львівська	76	12	42	3	3	7	1	-	-
Миколаївська	49	3	24	5	3	-	-	1	2
Одеська	72	5	49	6	3	2	-	-	-
Полтавська	76	4	37	6	8	11	-	1	1
Рівненська	40	5	25	2	-	4	-	-	-
Сумська	60	6	29	4	2	7	1	1	-
Тернопільська	16	-	8	2	3	2	1	1	-
Харківська	170	17	100	9	8	21	-	-	-
Херсонська	41	4	24	5	2	6	-	-	-
Хмельницька	56	11	25	12	2	7	-	-	1
Черкаська	51	2	30	2	1	3	-	1	-
Чернівецька	20	2	8	1	-	2	-	-	-
Чернігівська	44	2	28	2	-	1	1	-	-
м.Київ	172	10	96	11	7	16	1	3	1
м.Севастополь	23	1	19	2	-	1	-	-	-

¹ З утратою працездатності на 1 робочий день і більше та зі смертельним наслідком.

Продовження

	У тому числі за видами подій										
	дія іонізуючого випромі- нювання	показники важкості праці	показники напруженості праці	ушкодження внаслідок контакту з тваринами, комахами, іншими представниками фауни, а також флори	утоплення	асфіксія	навмисне вбивство або травма, заподіяна іншою особою	стихійне лихо	пожежа	вибух	інші види подій
Україна	-	1	-	116	-	3	92	-	16	9	253
Автономна Республіка Крим	-	-	-	4	-	-	4	-	-	-	6
Вінницька	-	-	-	14	-	-	4	-	-	-	9
Волинська	-	-	-	5	-	-	-	-	-	-	3
Дніпропетровська	-	-	-	3	-	-	5	-	1	-	15
Донецька	-	-	-	21	-	1	19	-	7	-	69
Житомирська	-	-	-	2	-	-	2	-	-	-	8
Закарпатська	-	-	-	-	-	-	-	-	-	-	-
Запорізька	-	-	-	8	-	-	5	-	-	-	8
Івано-Франківська	-	-	-	1	-	-	1	-	-	-	2
Київська	-	-	-	3	-	-	-	-	4	-	4
Кіровоградська	-	-	-	4	-	-	3	-	-	-	6
Луганська	-	-	-	13	-	-	6	-	3	5	24
Львівська	-	-	-	1	-	1	2	-	-	-	7
Миколаївська	-	-	-	6	-	-	4	-	-	-	6
Одеська	-	-	-	2	-	-	4	-	-	-	7
Полтавська	-	-	-	4	-	-	5	-	-	-	5
Рівненська	-	-	-	-	-	-	1	-	-	1	4
Сумська	-	-	-	3	-	-	2	-	-	-	9
Тернопільська	-	-	-	-	-	-	-	-	-	-	1
Харківська	-	-	-	7	-	-	4	-	-	-	13
Херсонська	-	1	-	-	-	-	2	-	-	-	2
Хмельницька	-	-	-	1	-	-	3	-	-	-	6
Черкаська	-	-	-	6	-	-	3	-	-	-	5
Чернівецька	-	-	-	2	-	-	-	-	1	2	3
Чернігівська	-	-	-	4	-	-	3	-	-	1	4
м.Київ	-	-	-	2	-	1	9	-	-	-	26
м.Севастополь	-	-	-	-	-	-	1	-	-	-	1

(у відсотках)

[illegible]

Продовження

[illegible]

**Питома вага жінок, потерпілих від травматизму, пов'язаного з виробництвом,
за основними видами подій, що призвели до нещасних випадків, за регіонами у 2010 році**

(у відсотках)

	Усього потерпілих	У тому числі за видами подій							
		дорожньо- транспортні пригоди	падіння потерпілого, усього	у тому числі з висоти	падіння, обрушення, обвалення предметів, матеріалів, породи, ґрунту тощо	дія предметів та деталей, що рухаються, розлітаються, обертаються	ураження електричним струмом	дія підвищених температур (крім пожеж)	дія шкідливих і токсичних речовин
Україна	100,0	7,5	56,4	7,3	4,9	9,8	0,3	1,2	1,1
Автономна Республіка Крим	100,0	8,1	58,0	4,7	7,0	8,1	-	1,2	1,2
Вінницька	100,0	2,8	50,0	10,2	5,6	8,3	-	-	8,3
Волинська	100,0	17,4	50,0	6,5	-	15,2	-	-	-
Дніпропетровська	100,0	6,8	60,2	7,9	5,2	12,6	-	2,6	-
Донецька	100,0	6,0	57,6	6,0	5,8	9,3	0,2	1,0	0,7
Житомирська	100,0	3,3	65,5	13,1	-	11,5	-	-	-
Закарпатська	100,0	-	69,2	15,4	7,7	23,1	-	-	-
Запорізька	100,0	3,8	61,1	10,6	6,1	9,1	0,8	2,3	0,8
Івано-Франківська	100,0	7,4	59,3	11,1	3,7	14,8	-	-	-
Київська	100,0	13,4	44,7	4,5	9,0	13,4	-	-	3,0
Кіровоградська	100,0	6,0	46,0	4,0	4,0	16,0	-	-	2,0
Луганська	100,0	8,7	53,9	6,8	4,0	7,9	0,4	2,8	2,0
Львівська	100,0	15,8	55,4	4,0	3,9	9,2	1,3	-	-
Миколаївська	100,0	6,1	49,1	10,2	6,1	-	-	2,0	4,1
Одеська	100,0	6,9	68,0	8,3	4,2	2,8	-	-	-
Полтавська	100,0	5,3	48,6	7,9	10,5	14,5	-	1,3	1,3
Рівненська	100,0	12,5	62,5	5,0	-	10,0	-	-	-
Сумська	100,0	10,0	48,3	6,7	3,3	11,7	1,7	1,7	-
Тернопільська	100,0	-	49,8	12,5	18,8	12,5	6,3	6,3	-
Харківська	100,0	10,0	58,7	5,3	4,7	12,4	-	-	-
Херсонська	100,0	9,8	58,5	12,2	4,9	14,6	-	-	-
Хмельницька	100,0	19,6	44,6	21,4	3,6	12,5	-	-	1,8
Черкаська	100,0	3,9	58,7	3,9	2,0	5,9	-	2,0	-
Чернівецька	100,0	10,0	40,0	5,0	-	10,0	-	-	-
Чернігівська	100,0	4,5	63,6	4,6	-	2,3	2,3	-	-
м.Київ	100,0	5,8	55,8	6,4	4,1	9,3	0,6	1,7	0,6
м.Севастополь	100,0	4,3	82,6	8,7	-	4,3	-	-	-

Продовження

	У тому числі за видами подій										
	дія іонізуючого випромі- нювання	показники важкості праці	показники напруженості праці	ушкодження внаслідок контакту з тваринами, комахами, іншими представниками фауни, а також флори	утоплення	асфіксія	навмисне вбивство або травма, заподіяна іншою особою	стихійне лихо	пожежа	вибух	інші види подій
Україна	-	0,0	-	4,5	-	0,1	3,5	-	0,6	0,4	9,7
Автономна Республіка Крим	-	-	-	4,7	-	-	4,7	-	-	-	7,0
Вінницька	-	-	-	13,0	-	-	3,7	-	-	-	8,3
Волинська	-	-	-	10,9	-	-	-	-	-	-	6,5
Дніпропетровська	-	-	-	1,6	-	-	2,6	-	0,5	-	7,9
Донецька	-	-	-	3,5	-	0,2	3,1	-	1,2	-	11,4
Житомирська	-	-	-	3,3	-	-	3,3	-	-	-	13,1
Закарпатська	-	-	-	-	-	-	-	-	-	-	-
Запорізька	-	-	-	6,1	-	-	3,8	-	-	-	6,1
Івано-Франківська	-	-	-	3,7	-	-	3,7	-	-	-	7,4
Київська	-	-	-	4,5	-	-	-	-	6,0	-	6,0
Кіровоградська	-	-	-	8,0	-	-	6,0	-	-	-	12,0
Луганська	-	-	-	5,2	-	-	2,4	-	1,2	2,0	9,5
Львівська	-	-	-	1,3	-	1,3	2,6	-	-	-	9,2
Миколаївська	-	-	-	12,2	-	-	8,2	-	-	-	12,2
Одеська	-	-	-	2,8	-	-	5,6	-	-	-	9,7
Полтавська	-	-	-	5,3	-	-	6,6	-	-	-	6,6
Рівненська	-	-	-	-	-	-	2,5	-	-	2,5	10,0
Сумська	-	-	-	5,0	-	-	3,3	-	-	-	15,0
Тернопільська	-	-	-	-	-	-	-	-	-	-	6,3
Харківська	-	-	-	4,1	-	-	2,4	-	-	-	7,7
Херсонська	-	2,4	-	-	-	-	4,9	-	-	-	4,9
Хмельницька	-	-	-	1,8	-	-	5,4	-	-	-	10,7
Черкаська	-	-	-	11,8	-	-	5,9	-	-	-	9,8
Чернівецька	-	-	-	10,0	-	-	-	-	5,0	10,0	15,0
Чернігівська	-	-	-	9,1	-	-	6,8	-	-	2,3	9,1
м.Київ	-	-	-	1,2	-	0,6	5,2	-	-	-	15,1
м.Севастополь	-	-	-	-	-	-	4,4	-	-	-	4,4

(ociб)

[illegible]

Продовження

[illegible]

**Розподіл кількості жінок, загиблих від травматизму, пов'язаного з виробництвом,
за основними видами подій, що призвели до нещасних випадків, за регіонами у 2010 році**

(осіб)

	Усього загиблих	У тому числі за видами подій							
		дорожньо- транспортні пригоди	падіння потерпілого, усього	у тому числі з висоти	падіння, обрушення, обвалення предметів, матеріалів, породи, ґрунту тощо	дія предметів та деталей, що рухаються, розлітаються, обертаються	ураження електричним струмом	дія підвищених температур (крім пожеж)	дія шкідливих і токсичних речовин
Україна	31	11	6	2	2	4	1	-	-
Автономна Республіка Крим	1	-	-	-	1	-	-	-	-
Вінницька	-	-	-	-	-	-	-	-	-
Волинська	-	-	-	-	-	-	-	-	-
Дніпропетровська	4	1	2	-	-	1	-	-	-
Донецька	1	-	-	-	-	1	-	-	-
Житомирська	-	-	-	-	-	-	-	-	-
Закарпатська	-	-	-	-	-	-	-	-	-
Запорізька	3	1	1	1	-	-	-	-	-
Івано-Франківська	1	-	-	-	-	-	-	-	-
Київська	2	2	-	-	-	-	-	-	-
Кіровоградська	-	-	-	-	-	-	-	-	-
Луганська	4	1	-	-	-	-	-	-	-
Львівська	2	1	-	-	-	1	-	-	-
Миколаївська	1	-	-	-	1	-	-	-	-
Одеська	1	-	-	-	-	-	-	-	-
Полтавська	-	-	-	-	-	-	-	-	-
Рівненська	-	-	-	-	-	-	-	-	-
Сумська	1	-	1	-	-	-	-	-	-
Тернопільська	1	-	-	-	-	-	1	-	-
Харківська	3	2	-	-	-	-	-	-	-
Херсонська	-	-	-	-	-	-	-	-	-
Хмельницька	1	1	-	-	-	-	-	-	-
Черкаська	1	1	-	-	-	-	-	-	-
Чернівецька	-	-	-	-	-	-	-	-	-
Чернігівська	-	-	-	-	-	-	-	-	-
м.Київ	2	1	1	1	-	-	-	-	-
м.Севастополь	2	-	1	-	-	1	-	-	-

Продовження

[illegible]

Питома вага жінок, загиблих від травматизму, пов'язаного з виробництвом, за основними видами подій, що призвели до нещасних випадків, за видами економічної діяльності у 2010 році

(у відсотках)

[illegible]

Продовження

[illegible]

**Питома вага жінок, загиблих від травматизму, пов'язаного з виробництвом,
за основними видами подій, що призвели до нещасних випадків, за регіонами у 2010 році**

(у відсотках)

	Усього загиблих	У тому числі за видами подій							
		дорожньо- транспортні пригоди	падіння потерпілого, усього	у тому числі з висоти	падіння, обрушення, обвалення предметів, матеріалів, породи, ґрунту тощо	дія предметів та деталей, що рухаються, розлітаються, обертаються	ураження електричним струмом	дія підвищених температур (крім пожеж)	дія шкідливих і токсичних речовин
Україна	100,0	35,4	19,4	6,5	6,5	12,9	3,2	-	-
Автономна Республіка Крим	100,0	-	-	-	100,0	-	-	-	-
Вінницька	-	-	-	-	-	-	-	-	-
Волинська	-	-	-	-	-	-	-	-	-
Дніпропетровська	100,0	25,0	50,0	-	-	25,0	-	-	-
Донецька	100,0	-	-	-	-	100,0	-	-	-
Житомирська	-	-	-	-	-	-	-	-	-
Закарпатська	-	-	-	-	-	-	-	-	-
Запорізька	100,0	33,3	33,4	33,3	-	-	-	-	-
Івано-Франківська	100,0	-	-	-	-	-	-	-	-
Київська	100,0	100,0	-	-	-	-	-	-	-
Кіровоградська	-	-	-	-	-	-	-	-	-
Луганська	100,0	25,0	-	-	-	-	-	-	-
Львівська	100,0	50,0	-	-	-	50,0	-	-	-
Миколаївська	100,0	-	-	-	100,0	-	-	-	-
Одеська	100,0	-	-	-	-	-	-	-	-
Полтавська	-	-	-	-	-	-	-	-	-
Рівненська	-	-	-	-	-	-	-	-	-
Сумська	100,0	-	100,0	-	-	-	-	-	-
Тернопільська	100,0	-	-	-	-	-	100,0	-	-
Харківська	100,0	66,7	-	-	-	-	-	-	-
Херсонська	-	-	-	-	-	-	-	-	-
Хмельницька	100,0	100,0	-	-	-	-	-	-	-
Черкаська	100,0	100,0	-	-	-	-	-	-	-
Чернівецька	-	-	-	-	-	-	-	-	-
Чернігівська	-	-	-	-	-	-	-	-	-
м.Київ	100,0	50,0	50,0	50,0	-	-	-	-	-
м.Севастополь	100,0	-	50,0	-	-	50,0	-	-	-

Продовження

[illegible]

**Розподіл кількості жінок, потерпілих від травматизму, пов'язаного з виробництвом,
за основними причинами нещасних випадків, за видами економічної діяльності у 2010 році**

(осіб)

	Усього потерпілих ¹	У тому числі за причинами							
		конструктивні недоліки, недосконалість, недостатня надійність засобів виробництва	недосконалість технологічного процесу, його невідповідність вимогам безпеки	незадовільний технічний стан виробничих об'єктів, будинків, споруд, території; засобів виробництва; транспортних засобів	інші технічні причини	недоліки під час навчання безпечним прийомам праці	порушення режиму праці та відпочинку	відсутність або неякісне проведення медичного обстеження (профвідбору)	невикористан- ня засобів індивідуаль- ного захисту через незабезпече- ність ними
Всього	2604	38	25	220	80	46	16	2	28
Сільське господарство, мисливство, лісове господарство	151	2	4	18	9	5	1	-	5
Рибальство, рибництво	-	-	-	-	-	-	-	-	-
Добувна промисловість	267	4	2	42	8	2	1	-	1
Переробна промисловість	648	24	8	50	19	15	5	-	7
Виробництво та розподілення електроенергії, газу та води	124	-	-	7	2	1	1	1	1
Будівництво	41	-	1	2	-	-	-	1	1
Торгівля; ремонт автомобілів, побутових виробів та предметів особистого вжитку	88	-	2	3	1	3	-	-	-
Діяльність готелів та ресторанів	16	-	-	1	1	-	-	-	1
Діяльність транспорту та зв'язку	174	1	-	22	5	1	-	-	1
Фінансова діяльність	33	-	-	-	1	-	-	-	-
Операції з нерухомим майном, оренда, інжиніринг та надання послуг підприємцям	129	2	-	7	2	4	-	-	1
Державне управління	262	2	5	20	11	5	3	-	2
Освіта	220	-	-	11	6	6	3	-	4
Охорона здоров'я та надання соціальної допомоги	375	2	1	31	14	3	1	-	4
Надання комунальних та індивідуальних послуг; діяльність у сфері культури та спорту	76	1	2	6	1	1	1	-	-
Діяльність домашніх господарств	-	-	-	-	-	-	-	-	-
Діяльність екстериторіальних організацій	-	-	-	-	-	-	-	-	-
Об'єкти, що на момент обробки звітності не мають коду КВЕД	-	-	-	-	-	-	-	-	-

¹ З утратою працездатності на 1 робочий день і більше та зі смертельним наслідком.

Продовження

	У тому числі за причинами							
	порушення технологічного процесу	порушення вимог безпеки під час експлуатації обладнання, устаткування, машин, механізмів тощо	порушення правил дорожнього руху	порушення трудової і виробничої дисципліни	інші організаційні причини	алкогольне, наркотичне сп'яніння, токсикологічне отруєння	інші психо-фізіологічні причини	інші причини (без урахування технічних, організаційних і психофізіологічних причин)
Всього	35	246	140	355	552	2	126	693
Сільське господарство, мисливство, лісове господарство	5	25	7	12	30	1	1	26
Рибальство, рибництво	-	-	-	-	-	-	-	-
Добувна промисловість	9	15	4	54	93	-	4	28
Переробна промисловість	14	131	22	150	122	-	10	71
Виробництво та розподілення електроенергії, газу та води	1	6	4	13	30	-	9	48
Будівництво	2	3	6	7	7	1	1	9
Торгівля; ремонт автомобілів, побутових виробів та предметів особистого вжитку	-	14	3	12	10	-	2	38
Діяльність готелів та ресторанів	-	-	1	-	2	-	1	9
Діяльність транспорту та зв'язку	-	9	15	23	33	-	19	45
Фінансова діяльність	1	2	3	2	7	-	2	15
Операції з нерухомим майном, оренда, інжиніринг та надання послуг підприємцям	-	4	7	15	31	-	9	47
Державне управління	1	9	22	15	44	-	24	99
Освіта	1	11	2	18	63	-	15	80
Охорона здоров'я та надання соціальної допомоги	1	15	41	30	64	-	24	144
Надання комунальних та індивідуальних послуг; діяльність у сфері культури та спорту	-	2	3	4	16	-	5	34
Діяльність домашніх господарств	-	-	-	-	-	-	-	-
Діяльність екстериторіальних організацій	-	-	-	-	-	-	-	-
Об'єкти, що на момент обробки звітності не мають коду КВЕД	-	-	-	-	-	-	-	-

**Розподіл кількості жінок, потерпілих від травматизму, пов'язаного з виробництвом,
за основними причинами нещасних випадків, за регіонами у 2010 році**

(осіб)

	Усього потерпілих ¹	У тому числі за причинами							
		конструктивні недоліки, недосконалість, недостатня надійність засобів виробництва	недосконалість технологічного процесу, його невідповідність вимогам безпеки	незадовільний технічний стан виробничих об'єктів, будинків, споруд, території; засобів виробництва; транспортних засобів	інші технічні причини	недоліки під час навчання безпечним прийомам праці	порушення режиму праці та відпочинку	відсутність або неякісне проведення медичного обстеження (профвідбору)	невикористан- ня засобів індивідуаль- ного захисту через незабезпече- ність ними
Україна	2604	38	25	220	80	46	16	2	28
Автономна Республіка Крим	86	-	-	8	1	2	-	-	5
Вінницька	108	3	1	17	13	3	3	-	2
Волинська	46	1	1	3	2	-	-	-	1
Дніпропетровська	191	4	-	23	8	2	-	-	1
Донецька	605	9	7	36	21	9	4	-	6
Житомирська	61	-	-	6	1	-	1	-	-
Закарпатська	13	-	-	-	1	-	-	-	-
Запорізька	132	-	-	14	3	4	-	1	2
Івано-Франківська	27	1	-	2	-	-	-	-	-
Київська	67	1	5	5	3	3	-	-	1
Кіровоградська	50	2	-	2	-	-	1	-	2
Луганська	252	3	2	31	5	7	-	-	3
Львівська	76	1	1	4	-	1	1	-	-
Миколаївська	49	1	-	6	1	1	2	-	-
Одеська	72	-	-	4	4	1	-	-	1
Полтавська	76	3	1	9	-	3	1	-	-
Рівненська	40	1	-	3	-	-	1	-	-
Сумська	60	2	2	8	1	1	-	-	-
Тернопільська	16	-	-	2	1	-	-	-	-
Харківська	170	-	1	14	6	1	-	-	-
Херсонська	41	2	1	2	-	-	1	-	-
Хмельницька	56	-	-	4	1	1	-	-	1
Черкаська	51	2	2	2	2	3	1	-	-
Чернівецька	20	-	-	1	1	1	-	-	-
Чернігівська	44	-	-	1	1	-	-	-	-
м.Київ	172	1	1	13	4	2	-	1	3
м.Севастополь	23	1	-	-	-	1	-	-	-

¹ З утратою працездатності на 1 робочий день і більше та зі смертельним наслідком.

Продовження

	У тому числі за причинами							
	порушення технологічного процесу	порушення вимог безпеки під час експлуатації обладнання, устаткування, машин, механізмів тощо	порушення правил дорожнього руху	порушення трудової і виробничої дисципліни	інші організаційні причини	алкогольне, наркотичне сп'яніння, токсикологічне отруєння	інші психо-фізіологічні причини	інші причини (без урахування технічних, організаційних і психофізіологічних причин)
Україна	35	246	140	355	552	2	126	693
Автономна Республіка Крим	1	6	5	11	10	-	17	20
Вінницька	1	9	-	4	18	-	2	32
Волинська	1	6	6	6	4	-	-	15
Дніпропетровська	2	16	11	37	49	-	15	23
Донецька	9	57	16	127	168	-	12	124
Житомирська	-	7	-	5	7	-	1	33
Закарпатська	1	2	-	-	3	-	-	6
Запорізька	3	6	3	21	20	-	4	51
Івано-Франківська	-	4	2	-	7	-	-	11
Київська	3	3	8	6	12	-	4	13
Кіровоградська	-	6	-	5	9	-	5	18
Луганська	3	27	17	35	47	-	5	67
Львівська	-	6	10	10	19	-	4	19
Миколаївська	-	4	4	4	11	-	2	13
Одеська	1	5	1	9	21	-	8	17
Полтавська	-	9	1	6	26	1	4	12
Рівненська	-	5	5	2	4	-	1	18
Сумська	-	5	14	6	9	-	-	12
Тернопільська	-	4	-	1	5	-	1	2
Харківська	4	18	13	18	25	-	10	60
Херсонська	1	4	4	5	7	-	6	8
Хмельницька	1	6	7	1	13	-	-	21
Черкаська	1	5	1	8	13	-	3	8
Чернівецька	-	5	1	3	5	-	-	3
Чернігівська	1	4	2	3	7	1	1	23
м.Київ	2	16	8	21	31	-	11	58
м.Севастополь	-	1	1	1	2	-	10	6

Питома вага жінок, потерпілих від травматизму, пов'язаного з виробництвом, за основними причинами нещасних випадків, за видами економічної діяльності у 2010 році

(у відсотках)

[illegible]

Продовження

	У тому числі за причинами							
	порушення технологічного процесу	порушення вимог безпеки під час експлуатації обладнання, устаткування, машин, механізмів тощо	порушення правил дорожнього руху	порушення трудової і виробничої дисципліни	інші організаційні причини	алкогольне, наркотичне сп'яніння, токсикологічне отруєння	інші психо-фізіологічні причини	інші причини (без урахування технічних, організаційних і психофізіологічних причин)
Всього	1,3	9,4	5,4	13,6	21,2	0,1	4,8	26,6
Сільське господарство, мисливство, лісове господарство	3,3	16,6	4,6	7,9	19,9	0,7	0,7	17,2
Рибальство, рибництво	-	-	-	-	-	-	-	-
Добувна промисловість	3,4	5,6	1,5	20,2	34,9	-	1,5	10,5
Переробна промисловість	2,2	20,2	3,4	23,2	18,8	-	1,5	11,0
Виробництво та розподілення електроенергії, газу та води	0,8	4,8	3,2	10,5	24,2	-	7,3	38,8
Будівництво	4,9	7,3	14,6	17,1	17,1	2,4	2,4	22,1
Торгівля; ремонт автомобілів, побутових виробів та предметів особистого вжитку	-	15,9	3,4	13,6	11,4	-	2,3	43,2
Діяльність готелів та ресторанів	-	-	6,3	-	12,5	-	6,3	56,0
Діяльність транспорту та зв'язку	-	5,2	8,6	13,2	19,0	-	10,9	25,8
Фінансова діяльність	3,0	6,1	9,1	6,1	21,2	-	6,1	45,4
Операції з нерухомим майном, оренда, інжиніринг та надання послуг підприємцям	-	3,1	5,4	11,6	24,0	-	7,0	36,4
Державне управління	0,4	3,4	8,4	5,7	16,8	-	9,2	37,7
Освіта	0,5	5,0	0,9	8,2	28,6	-	6,8	36,4
Охорона здоров'я та надання соціальної допомоги	0,3	4,0	10,9	8,0	17,1	-	6,4	38,3
Надання комунальних та індивідуальних послуг; діяльність у сфері культури та спорту	-	2,6	3,9	5,3	21,1	-	6,6	44,8
Діяльність домашніх господарств	-	-	-	-	-	-	-	-
Діяльність екстериторіальних організацій	-	-	-	-	-	-	-	-
Об'єкти, що на момент обробки звітності не мають коду КВЕД	-	-	-	-	-	-	-	-

**Питома вага жінок, потерпілих від травматизму, пов'язаного з виробництвом,
за основними причинами нещасних випадків, за регіонами у 2010 році**

(у відсотках)

	Усього потерпілих	У тому числі за причинами							
		конструктивні недоліки, недосконалість, недостатня надійність засобів виробництва	недосконалість технологічного процесу, його невідповідність вимогам безпеки	незадовільний технічний стан виробничих об'єктів, будинків, споруд, території; засобів виробництва; транспортних засобів	інші технічні причини	недоліки під час навчання безпечним прийомам праці	порушення режиму праці та відпочинку	відсутність або неякісне проведення медичного обстеження (профвідбору)	невикористан- ня засобів індивідуаль- ного захисту через незабезпече- ність ними
Україна	100,0	1,5	1,0	8,4	3,1	1,8	0,6	0,1	1,1
Автономна Республіка Крим	100,0	-	-	9,3	1,2	2,3	-	-	5,8
Вінницька	100,0	2,8	0,9	15,7	12,0	2,8	2,8	-	1,9
Волинська	100,0	2,2	2,2	6,5	4,3	-	-	-	2,2
Дніпропетровська	100,0	2,1	-	12,0	4,2	1,0	-	-	0,5
Донецька	100,0	1,5	1,2	6,0	3,5	1,5	0,7	-	1,0
Житомирська	100,0	-	-	9,8	1,6	-	1,6	-	-
Закарпатська	100,0	-	-	-	7,7	-	-	-	-
Запорізька	100,0	-	-	10,6	2,3	3,0	-	0,8	1,5
Івано-Франківська	100,0	3,7	-	7,4	-	-	-	-	-
Київська	100,0	1,5	7,5	7,5	4,5	4,5	-	-	1,5
Кіровоградська	100,0	4,0	-	4,0	-	-	2,0	-	4,0
Луганська	100,0	1,2	0,8	12,3	2,0	2,8	-	-	1,2
Львівська	100,0	1,3	1,3	5,3	-	1,3	1,3	-	-
Миколаївська	100,0	2,0	-	12,2	2,0	2,0	4,1	-	-
Одеська	100,0	-	-	5,6	5,6	1,4	-	-	1,4
Полтавська	100,0	3,9	1,3	11,8	-	3,9	1,3	-	-
Рівненська	100,0	2,5	-	7,5	-	-	2,5	-	-
Сумська	100,0	3,3	3,3	13,3	1,7	1,7	-	-	-
Тернопільська	100,0	-	-	12,5	6,3	-	-	-	-
Харківська	100,0	-	0,6	8,2	3,5	0,6	-	-	-
Херсонська	100,0	4,9	2,4	4,9	-	-	2,4	-	-
Хмельницька	100,0	-	-	7,1	1,8	1,8	-	-	1,8
Черкаська	100,0	3,9	3,9	3,9	3,9	5,9	2,0	-	-
Чернівецька	100,0	-	-	5,0	5,0	5,0	-	-	-
Чернігівська	100,0	-	-	2,3	2,3	-	-	-	-
м.Київ	100,0	0,6	0,6	7,6	2,3	1,2	-	0,6	1,7
м.Севастополь	100,0	4,3	-	-	-	4,3	-	-	-

Продовження

	У тому числі за причинами							
	порушення технологічного процесу	порушення вимог безпеки під час експлуатації обладнання, устаткування, машин, механізмів тощо	порушення правил дорожнього руху	порушення трудової і виробничої дисципліни	інші організаційні причини	алкогольне, наркотичне сп'яніння, токсикологічне отруєння	інші психо-фізіологічні причини	інші причини (без урахування технічних, організаційних і психофізіологічних причин)
Україна	1,3	9,4	5,4	13,6	21,2	0,1	4,8	26,6
Автономна Республіка Крим	1,2	7,0	5,8	12,8	11,6	-	19,8	23,2
Вінницька	0,9	8,3	-	3,7	16,7	-	1,9	29,6
Волинська	2,2	13,0	13,0	13,0	8,7	-	-	32,7
Дніпропетровська	1,1	8,4	5,8	19,4	25,6	-	7,9	12,0
Донецька	1,5	9,4	2,6	21,0	27,6	-	2,0	20,5
Житомирська	-	11,5	-	8,2	11,5	-	1,6	54,2
Закарпатська	7,7	15,4	-	-	23,1	-	-	46,1
Запорізька	2,3	4,5	2,3	15,9	15,2	-	3,0	38,6
Івано-Франківська	-	14,8	7,4	-	25,9	-	-	40,8
Київська	4,5	4,5	11,9	9,0	17,9	-	6,0	19,2
Кіровоградська	-	12,0	-	10,0	18,0	-	10,0	36,0
Луганська	1,2	10,7	6,7	13,9	18,7	-	2,0	26,5
Львівська	-	7,9	13,2	13,2	24,9	-	5,3	25,0
Миколаївська	-	8,2	8,2	8,2	22,4	-	4,1	26,6
Одеська	1,4	6,9	1,4	12,5	29,1	-	11,1	23,6
Полтавська	-	11,8	1,3	7,9	34,4	1,3	5,3	15,8
Рівненська	-	12,5	12,5	5,0	10,0	-	2,5	45,0
Сумська	-	8,3	23,4	10,0	15,0	-	-	20,0
Тернопільська	-	25,0	-	6,3	31,1	-	6,3	12,5
Харківська	2,4	10,6	7,6	10,6	14,7	-	5,9	35,3
Херсонська	2,4	9,8	9,8	12,2	17,1	-	14,6	19,5
Хмельницька	1,8	10,7	12,5	1,8	23,2	-	-	37,5
Черкаська	2,0	9,8	2,0	15,7	25,4	-	5,9	15,7
Чернівецька	-	25,0	5,0	15,0	25,0	-	-	15,0
Чернігівська	2,3	9,1	4,5	6,8	15,9	2,3	2,3	52,2
м.Київ	1,2	9,3	4,7	12,2	18,0	-	6,4	33,6
м.Севастополь	-	4,3	4,3	4,3	8,7	-	43,7	26,1

Розподіл кількості жінок, загиблих від травматизму, пов'язаного з виробництвом, за основними причинами нещасних випадків, за видами економічної діяльності у 2010 році

(ociḅ)

[illegible]

Продовження

	У тому числі за причинами							
	порушення технологічного процесу	порушення вимог безпеки під час експлуатації обладнання, устаткування, машин, механізмів тощо	порушення правил дорожнього руху	порушення трудової і виробничої дисципліни	інші організаційні причини	алкогольне, наркотичне сп'яніння, токсикологічне отруєння	інші психо-фізіологічні причини	інші причини (без урахування технічних, організаційних і психофізіологічних причин)
Всього	-	3	11	5	1	-	1	5
Сільське господарство, мисливство, лісове господарство	-	1	1	-	-	-	-	-
Рибальство, рибництво	-	-	-	-	-	-	-	-
Добувна промисловість	-	-	-	-	-	-	-	-
Переробна промисловість	-	-	2	3	1	-	-	3
Виробництво та розподілення електроенергії, газу та води	-	-	-	-	-	-	1	2
Будівництво	-	-	1	-	-	-	-	-
Торгівля; ремонт автомобілів, побутових виробів та предметів особистого вжитку	-	-	-	-	-	-	-	-
Діяльність готелів та ресторанів	-	-	1	-	-	-	-	-
Діяльність транспорту та зв'язку	-	-	2	2	-	-	-	-
Фінансова діяльність	-	-	1	-	-	-	-	-
Операції з нерухомим майном, оренда, інжиніринг та надання послуг підприємцям	-	-	1	-	-	-	-	-
Державне управління	-	-	1	-	-	-	-	-
Освіта	-	-	-	-	-	-	-	-
Охорона здоров'я та надання соціальної допомоги	-	2	1	-	-	-	-	-
Надання комунальних та індивідуальних послуг; діяльність у сфері культури та спорту	-	-	-	-	-	-	-	-
Діяльність домашніх господарств	-	-	-	-	-	-	-	-
Діяльність екстериторіальних організацій	-	-	-	-	-	-	-	-
Об'єкти, що на момент обробки звітності не мають коду КВЕД	-	-	-	-	-	-	-	-

**Розподіл кількості жінок, загиблих від травматизму, пов'язаного з виробництвом,
за основними причинами нещасних випадків, за регіонами у 2010 році**

(осіб)

	Усього загиблих	У тому числі за причинами							
		конструктивні недоліки, недосконалість, недостатня надійність засобів виробництва	недосконалість технологічного процесу, його невідповідність вимогам безпеки	незадовільний технічний стан виробничих об'єктів, будинків, споруд, території; засобів виробництва; транспортних засобів	інші технічні причини	недоліки під час навчання безпечним прийомам праці	порушення режиму праці та відпочинку	відсутність або неякісне проведення медичного обстеження (профвідбору)	невикористан- ня засобів індивідуаль- ного захисту через незабезпече- ність ними
Україна	31	2	1	-	1	-	-	1	-
Автономна Республіка Крим	1	-	-	-	-	-	-	-	-
Вінницька	-	-	-	-	-	-	-	-	-
Волинська	-	-	-	-	-	-	-	-	-
Дніпропетровська	4	1	-	-	-	-	-	-	-
Донецька	1	-	1	-	-	-	-	-	-
Житомирська	-	-	-	-	-	-	-	-	-
Закарпатська	-	-	-	-	-	-	-	-	-
Запорізька	3	-	-	-	-	-	-	1	-
Івано-Франківська	1	-	-	-	-	-	-	-	-
Київська	2	-	-	-	-	-	-	-	-
Кіровоградська	-	-	-	-	-	-	-	-	-
Луганська	4	-	-	-	-	-	-	-	-
Львівська	2	-	-	-	-	-	-	-	-
Миколаївська	1	-	-	-	-	-	-	-	-
Одеська	1	-	-	-	-	-	-	-	-
Полтавська	-	-	-	-	-	-	-	-	-
Рівненська	-	-	-	-	-	-	-	-	-
Сумська	1	-	-	-	1	-	-	-	-
Тернопільська	1	-	-	-	-	-	-	-	-
Харківська	3	-	-	-	-	-	-	-	-
Херсонська	-	-	-	-	-	-	-	-	-
Хмельницька	1	-	-	-	-	-	-	-	-
Черкаська	1	-	-	-	-	-	-	-	-
Чернівецька	-	-	-	-	-	-	-	-	-
Чернігівська	-	-	-	-	-	-	-	-	-
м.Київ	2	-	-	-	-	-	-	-	-
м.Севастополь	2	1	-	-	-	-	-	-	-

Продовження

	У тому числі за причинами							
	порушення технологічного процесу	порушення вимог безпеки під час експлуатації обладнання, устаткування, машин, механізмів тощо	порушення правил дорожнього руху	порушення трудової і виробничої дисципліни	інші організаційні причини	алкогольне, наркотичне сп'яніння, токсикологічне отруєння	інші психо-фізіологічні причини	інші причини (без урахування технічних, організаційних і психофізіологічних причин)
Україна	-	3	11	5	1	-	1	5
Автономна Республіка Крим	-	-	-	1	-	-	-	-
Вінницька	-	-	-	-	-	-	-	-
Волинська	-	-	-	-	-	-	-	-
Дніпропетровська	-	-	1	1	-	-	1	-
Донецька	-	-	-	-	-	-	-	-
Житомирська	-	-	-	-	-	-	-	-
Закарпатська	-	-	-	-	-	-	-	-
Запорізька	-	-	1	1	-	-	-	-
Івано-Франківська	-	-	-	-	-	-	-	1
Київська	-	-	2	-	-	-	-	-
Кіровоградська	-	-	-	-	-	-	-	-
Луганська	-	2	1	-	-	-	-	1
Львівська	-	-	1	-	1	-	-	-
Миколаївська	-	-	-	1	-	-	-	-
Одеська	-	-	-	1	-	-	-	-
Полтавська	-	-	-	-	-	-	-	-
Рівненська	-	-	-	-	-	-	-	-
Сумська	-	-	-	-	-	-	-	-
Тернопільська	-	-	-	-	-	-	-	1
Харківська	-	-	2	-	-	-	-	1
Херсонська	-	-	-	-	-	-	-	-
Хмельницька	-	-	1	-	-	-	-	-
Черкаська	-	-	1	-	-	-	-	-
Чернівецька	-	-	-	-	-	-	-	-
Чернігівська	-	-	-	-	-	-	-	-
м.Київ	-	1	1	-	-	-	-	-
м.Севастополь	-	-	-	-	-	-	-	1

Питома вага жінок, загиблих від травматизму, пов'язаного з виробництвом, за основними причинами нещасних випадків, за видами економічної діяльності у 2010 році

(у відсотках)

[illegible]

Продовження

	У тому числі за причинами							
	порушення технологічного процесу	порушення вимог безпеки під час експлуатації обладнання, устаткування, машин, механізмів тощо	порушення правил дорожнього руху	порушення трудової і виробничої дисципліни	інші організаційні причини	алкогольне, наркотичне сп'яніння, токсикологічне отруєння	інші психо-фізіологічні причини	інші причини (без урахування технічних, організаційних і психофізіологічних причин)
Всього	-	9,7	35,6	16,1	3,2	-	3,2	16,1
Сільське господарство, мисливство, лісове господарство	-	50,0	50,0	-	-	-	-	-
Рибальство, рибництво	-	-	-	-	-	-	-	-
Добувна промисловість	-	-	-	-	-	-	-	-
Переробна промисловість	-	-	20,0	30,0	10,0	-	-	30,0
Виробництво та розподілення електроенергії, газу та води	-	-	-	-	-	-	25,0	50,0
Будівництво	-	-	100,0	-	-	-	-	-
Торгівля; ремонт автомобілів, побутових виробів та предметів особистого вжитку	-	-	-	-	-	-	-	-
Діяльність готелів та ресторанів	-	-	100,0	-	-	-	-	-
Діяльність транспорту та зв'язку	-	-	50,0	50,0	-	-	-	-
Фінансова діяльність	-	-	100,0	-	-	-	-	-
Операції з нерухомим майном, оренда, інжиніринг та надання послуг підприємцям	-	-	50,0	-	-	-	-	-
Державне управління	-	-	100,0	-	-	-	-	-
Освіта	-	-	-	-	-	-	-	-
Охорона здоров'я та надання соціальної допомоги	-	40,0	20,0	-	-	-	-	-
Надання комунальних та індивідуальних послуг; діяльність у сфері культури та спорту	-	-	-	-	-	-	-	-
Діяльність домашніх господарств	-	-	-	-	-	-	-	-
Діяльність екстериторіальних організацій	-	-	-	-	-	-	-	-
Об'єкти, що на момент обробки звітності не мають коду КВЕД	-	-	-	-	-	-	-	-

**Питома вага жінок, загиблих від травматизму, пов'язаного з виробництвом,
за основними причинами нещасних випадків, за регіонами у 2010 році**

(у відсотках)

	Усього загиблих	У тому числі за причинами							
		конструктивні недоліки, недосконалість, недостатня надійність засобів виробництва	недосконалість технологічного процесу, його невідповідність вимогам безпеки	незадовільний технічний стан виробничих об'єктів, будинків, споруд, території; засобів виробництва; транспортних засобів	інші технічні причини	недоліки під час навчання безпечним прийомам праці	порушення режиму праці та відпочинку	відсутність або неякісне проведення медичного обстеження (профвідбору)	невикористан- ня засобів індивідуаль- ного захисту через незабезпече- ність ними
Україна	100,0	6,5	3,2	-	3,2	-	-	3,2	-
Автономна Республіка Крим	100,0	-	-	-	-	-	-	-	-
Вінницька	-	-	-	-	-	-	-	-	-
Волинська	-	-	-	-	-	-	-	-	-
Дніпропетровська	100,0	25,0	-	-	-	-	-	-	-
Донецька	100,0	-	100,0	-	-	-	-	-	-
Житомирська	-	-	-	-	-	-	-	-	-
Закарпатська	-	-	-	-	-	-	-	-	-
Запорізька	100,0	-	-	-	-	-	-	33,3	-
Івано-Франківська	100,0	-	-	-	-	-	-	-	-
Київська	100,0	-	-	-	-	-	-	-	-
Кіровоградська	-	-	-	-	-	-	-	-	-
Луганська	100,0	-	-	-	-	-	-	-	-
Львівська	100,0	-	-	-	-	-	-	-	-
Миколаївська	100,0	-	-	-	-	-	-	-	-
Одеська	100,0	-	-	-	-	-	-	-	-
Полтавська	-	-	-	-	-	-	-	-	-
Рівненська	-	-	-	-	-	-	-	-	-
Сумська	100,0	-	-	-	100,0	-	-	-	-
Тернопільська	100,0	-	-	-	-	-	-	-	-
Харківська	100,0	-	-	-	-	-	-	-	-
Херсонська	-	-	-	-	-	-	-	-	-
Хмельницька	100,0	-	-	-	-	-	-	-	-
Черкаська	100,0	-	-	-	-	-	-	-	-
Чернівецька	-	-	-	-	-	-	-	-	-
Чернігівська	-	-	-	-	-	-	-	-	-
м.Київ	100,0	-	-	-	-	-	-	-	-
м.Севастополь	100,0	50,0	-	-	-	-	-	-	-

Продовження

	У тому числі за причинами							
	порушення технологічного процесу	порушення вимог безпеки під час експлуатації обладнання, устаткування, машин, механізмів тощо	порушення правил дорожнього руху	порушення трудової і виробничої дисципліни	інші організаційні причини	алкогольне, наркотичне сп'яніння, токсикологічне отруєння	інші психо-фізіологічні причини	інші причини (без урахування технічних, організаційних і психофізіологічних причин)
Україна	-	9,7	35,6	16,1	3,2	-	3,2	16,1
Автономна Республіка Крим	-	-	-	100,0	-	-	-	-
Вінницька	-	-	-	-	-	-	-	-
Волинська	-	-	-	-	-	-	-	-
Дніпропетровська	-	-	25,0	25,0	-	-	25,0	-
Донецька	-	-	-	-	-	-	-	-
Житомирська	-	-	-	-	-	-	-	-
Закарпатська	-	-	-	-	-	-	-	-
Запорізька	-	-	33,4	33,3	-	-	-	-
Івано-Франківська	-	-	-	-	-	-	-	100,0
Київська	-	-	100,0	-	-	-	-	-
Кіровоградська	-	-	-	-	-	-	-	-
Луганська	-	50,0	25,0	-	-	-	-	25,0
Львівська	-	-	50,0	-	50,0	-	-	-
Миколаївська	-	-	-	100,0	-	-	-	-
Одеська	-	-	-	100,0	-	-	-	-
Полтавська	-	-	-	-	-	-	-	-
Рівненська	-	-	-	-	-	-	-	-
Сумська	-	-	-	-	-	-	-	-
Тернопільська	-	-	-	-	-	-	-	100,0
Харківська	-	-	66,7	-	-	-	-	33,3
Херсонська	-	-	-	-	-	-	-	-
Хмельницька	-	-	100,0	-	-	-	-	-
Черкаська	-	-	100,0	-	-	-	-	-
Чернівецька	-	-	-	-	-	-	-	-
Чернігівська	-	-	-	-	-	-	-	-
м.Київ	-	50,0	50,0	-	-	-	-	-
м.Севастополь	-	-	-	-	-	-	-	50,0

Розподіл кількості жінок, потерпілих від травматизму, пов'язаного з виробництвом, за технічними, організаційними, психофізіологічними та іншими причинами нещасних випадків, за видами економічної діяльності у 2010 році

(осіб)

	Усього потерпілих ¹ від усіх причин	У тому числі зі смертельним наслідком	Технічні причини		Організаційні причини		Психофізіологічні причини		Інші причини	
			усього потерпілих	у тому числі зі смертельним наслідком	усього потерпілих	у тому числі зі смертельним наслідком	усього потерпілих	у тому числі зі смертельним наслідком	усього потерпілих	у тому числі зі смертельним наслідком
Всього	2604	31	363	4	1420	21	128	1	693	5
Сільське господарство, мисливство, лісове господарство	151	2	33	-	90	2	2	-	26	-
Рибальство, рибництво	-	-	-	-	-	-	-	-	-	-
Добувна промисловість	267	-	56	-	179	-	4	-	28	-
Переробна промисловість	648	10	101	1	466	6	10	-	71	3
Виробництво та розподілення електроенергії, газу та води	124	4	9	-	58	1	9	1	48	2
Будівництво	41	1	3	-	27	1	2	-	9	-
Торгівля; ремонт автомобілів, побутових виробів та предметів особистого вжитку	88	-	6	-	42	-	2	-	38	-
Діяльність готелів та ресторанів	16	1	2	-	4	1	1	-	9	-
Діяльність транспорту та зв'язку	174	4	28	-	82	4	19	-	45	-
Фінансова діяльність	33	1	1	-	15	1	2	-	15	-
Операції з нерухомим майном, оренда, інжиніринг та надання послуг підприємцям	129	2	11	1	62	1	9	-	47	-
Державне управління	262	1	38	-	101	1	24	-	99	-
Освіта	220	-	17	-	108	-	15	-	80	-
Охорона здоров'я та надання соціальної допомоги	375	5	48	2	159	3	24	-	144	-
Надання комунальних та індивідуальних послуг; діяльність у сфері культури та спорту	76	-	10	-	27	-	5	-	34	-
Діяльність домашніх господарств	-	-	-	-	-	-	-	-	-	-
Діяльність екстериторіальних організацій	-	-	-	-	-	-	-	-	-	-
Об'єкти, що на момент обробки звітності не мають коду КВЕД	-	-	-	-	-	-	-	-	-	-

¹ З утратою працездатності на 1 робочий день і більше та зі смертельним наслідком.

**Розподіл кількості жінок, потерпілих від травматизму, пов'язаного з виробництвом,
за технічними, організаційними, психофізіологічними та іншими причинами нещасних випадків, за регіонами у 2010 році**

(осіб)

	Усього потерпілих ¹ від усіх причин	У тому числі зі смер- тельним наслідком	Технічні причини		Організаційні причини		Психофізіологічні причини		Інші причини	
			усього потерпілих	у тому числі зі смер- тельним наслідком	усього потерпілих	у тому числі зі смер- тельним наслідком	усього потерпілих	у тому числі зі смер- тельним наслідком	усього потерпілих	у тому числі зі смер- тельним наслідком
Україна	2604	31	363	4	1420	21	128	1	693	5
Автономна Республіка Крим	86	1	9	-	40	1	17	-	20	-
Вінницька	108	-	34	-	40	-	2	-	32	-
Волинська	46	-	7	-	24	-	-	-	15	-
Дніпропетровська	191	4	35	1	118	2	15	1	23	-
Донецька	605	1	73	1	396	-	12	-	124	-
Житомирська	61	-	7	-	20	-	1	-	33	-
Закарпатська	13	-	1	-	6	-	-	-	6	-
Запорізька	132	3	17	-	60	3	4	-	51	-
Івано-Франківська	27	1	3	-	13	-	-	-	11	1
Київська	67	2	14	-	36	2	4	-	13	-
Кіровоградська	50	-	4	-	23	-	5	-	18	-
Луганська	252	4	41	-	139	3	5	-	67	1
Львівська	76	2	6	-	47	2	4	-	19	-
Миколаївська	49	1	8	-	26	1	2	-	13	-
Одеська	72	1	8	-	39	1	8	-	17	-
Полтавська	76	-	13	-	46	-	5	-	12	-
Рівненська	40	-	4	-	17	-	1	-	18	-
Сумська	60	1	13	1	35	-	-	-	12	-
Тернопільська	16	1	3	-	10	-	1	-	2	1
Харківська	170	3	21	-	79	2	10	-	60	1
Херсонська	41	-	5	-	22	-	6	-	8	-
Хмельницька	56	1	5	-	30	1	-	-	21	-
Черкаська	51	1	8	-	32	1	3	-	8	-
Чернівецька	20	-	2	-	15	-	-	-	3	-
Чернігівська	44	-	2	-	17	-	2	-	23	-
м.Київ	172	2	19	-	84	2	11	-	58	-
м.Севастополь	23	2	1	1	6	-	10	-	6	1

¹ З утратою працездатності на 1 робочий день і більше та зі смертельним наслідком.

Питома вага жінок, потерпілих від травматизму, пов'язаного з виробництвом, за технічними, організаційними, психофізіологічними та іншими причинами нещасних випадків, за видами економічної діяльності у 2010 році

(у відсотках)

	Технічні причини		Організаційні причини		Психофізіологічні причини		Інші причини	
	усього потерпілих	у тому числі зі смертельним наслідком	усього потерпілих	у тому числі зі смертельним наслідком	усього потерпілих	у тому числі зі смертельним наслідком	усього потерпілих	у тому числі зі смертельним наслідком
Всього	13,9	12,9	54,6	67,8	4,9	3,2	26,6	16,1
Сільське господарство, мисливство, лісове господарство	21,9	-	59,6	100,0	1,3	-	17,2	-
Рибальство, рибництво	-	-	-	-	-	-	-	-
Добувна промисловість	21,0	-	67,0	-	1,5	-	10,5	-
Переробна промисловість	15,6	10,0	71,9	60,0	1,5	-	11,0	30,0
Виробництво та розподілення електроенергії, газу та води	7,3	-	46,7	25,0	7,3	25,0	38,7	50,0
Будівництво	7,3	-	65,8	100,0	4,9	-	22,0	-
Торгівля; ремонт автомобілів, побутових виробів та предметів особистого вжитку	6,8	-	47,7	-	2,3	-	43,2	-
Діяльність готелів та ресторанів	12,5	-	25,0	100,0	6,3	-	56,2	-
Діяльність транспорту та зв'язку	16,1	-	47,1	100,0	10,9	-	25,9	-
Фінансова діяльність	3,0	-	45,4	100,0	6,1	-	45,5	-
Операції з нерухомим майном, оренда, інжиніринг та надання послуг підприємцям	8,5	50,0	48,1	50,0	7,0	-	36,4	-
Державне управління	14,5	-	38,5	100,0	9,2	-	37,8	-
Освіта	7,7	-	49,1	-	6,8	-	36,4	-
Охорона здоров'я та надання соціальної допомоги	12,8	40,0	42,4	60,0	6,4	-	38,4	-
Надання комунальних та індивідуальних послуг; діяльність у сфері культури та спорту	13,2	-	35,5	-	6,6	-	44,7	-
Діяльність домашніх господарств	-	-	-	-	-	-	-	-
Діяльність екстериторіальних організацій	-	-	-	-	-	-	-	-
Об'єкти, що на момент обробки звітності не мають коду КВЕД	-	-	-	-	-	-	-	-

**Питома вага жінок, потерпілих від травматизму, пов'язаного з виробництвом,
за технічними, організаційними, психофізіологічними та іншими причинами нещасних випадків, за регіонами у 2010 році**
(у відсотках)

	Технічні причини		Організаційні причини		Психофізіологічні причини		Інші причини	
	усього потерпілих	у тому числі зі смертельним наслідком	усього потерпілих	у тому числі зі смертельним наслідком	усього потерпілих	у тому числі зі смертельним наслідком	усього потерпілих	у тому числі зі смертельним наслідком
Україна	13,9	12,9	54,6	67,8	4,9	3,2	26,6	16,1
Автономна Республіка Крим	10,5	-	46,4	100,0	19,8	-	23,3	-
Вінницька	31,5	-	37,0	-	1,9	-	29,6	-
Волинська	15,2	-	52,2	-	-	-	32,6	-
Дніпропетровська	18,3	25,0	61,8	50,0	7,9	25,0	12,0	-
Донецька	12,1	100,0	65,4	-	2,0	-	20,5	-
Житомирська	11,5	-	32,8	-	1,6	-	54,1	-
Закарпатська	7,7	-	46,1	-	-	-	46,2	-
Запорізька	12,9	-	45,5	100,0	3,0	-	38,6	-
Івано-Франківська	11,1	-	48,2	-	-	-	40,7	100,0
Київська	20,9	-	53,7	100,0	6,0	-	19,4	-
Кіровоградська	8,0	-	46,0	-	10,0	-	36,0	-
Луганська	16,3	-	55,1	75,0	2,0	-	26,6	25,0
Львівська	7,9	-	61,8	100,0	5,3	-	25,0	-
Миколаївська	16,3	-	53,1	100,0	4,1	-	26,5	-
Одеська	11,1	-	54,2	100,0	11,1	-	23,6	-
Полтавська	17,1	-	60,5	-	6,6	-	15,8	-
Рівненська	10,0	-	42,5	-	2,5	-	45,0	-
Сумська	21,7	100,0	58,3	-	-	-	20,0	-
Тернопільська	18,8	-	62,4	-	6,3	-	12,5	100,0
Харківська	12,4	-	46,4	66,7	5,9	-	35,3	33,3
Херсонська	12,2	-	53,7	-	14,6	-	19,5	-
Хмельницька	8,9	-	53,6	100,0	-	-	37,5	-
Черкаська	15,7	-	62,7	100,0	5,9	-	15,7	-
Чернівецька	10,0	-	75,0	-	-	-	15,0	-
Чернігівська	4,6	-	38,6	-	4,5	-	52,3	-
м.Київ	11,1	-	48,8	100,0	6,4	-	33,7	-
м.Севастополь	4,4	50,0	26,1	-	43,4	-	26,1	50,0

Окремі нарахування, пов'язані з травматизмом на виробництві¹, за видами економічної діяльності у 2010 році

(грн.)

	Нараховано потерпілим, членам сімей та утриманцям померлих, усього	У тому числі		Нарахована вартість зіпсованого устаткування, зруйнованих будівель, споруд	Нарахована сума штрафів за настання з вини підприємства нещасних випадків на виробництві або їх приховування
		за перші п'ять днів тимчасової непрацездатності, що оформлені листком непрацездатності	інші нарахування потерпілим, членам сімей та утриманцям померлих, здійснені за рахунок коштів підприємства ²		
Всього	21 194 281	11 616 385	9 577 896	4 297 528	181 267
Сільське господарство, мисливство, лісове господарство	870 383	238 957	631 426	153 349	14 153
Рибальство, рибництво	13 210	2 475	10 735	-	136
Добувна промисловість	10 885 430	7 689 730	3 195 700	4 539	23 037
Переробна промисловість	4 223 717	1 858 845	2 364 872	1 574 064	38 337
Виробництво та розподілення електроенергії, газу та води	624 915	238 471	386 444	126 620	5 385
Будівництво	949 154	229 589	719 565	125 204	51 705
Торгівля; ремонт автомобілів, побутових виробів та предметів особистого вжитку	312 841	114 959	197 882	256 105	10 290
Діяльність готелів та ресторанів	28 003	13 329	14 674	37 332	136
Діяльність транспорту та зв'язку	1 257 899	376 486	881 413	1 335 194	8 444
Фінансова діяльність	91 613	39 743	51 870	46 151	1 938
Операції з нерухомим майном, оренда, інжиніринг та надання послуг підприємцям	473 031	180 441	292 590	51 666	9 116
Державне управління	639 486	211 284	428 202	-	1 778
Освіта	252 640	127 706	124 934	8 602	4 250
Охорона здоров'я та надання соціальної допомоги	264 516	199 039	65 477	546 702	8 364
Надання комунальних та індивідуальних послуг; діяльність у сфері культури та спорту	307 443	95 331	212 112	32 000	4 198
Діяльність домашніх господарств	-	-	-	-	-
Діяльність екстериторіальних організацій	-	-	-	-	-
Об'єкти, що на момент обробки звітності не мають коду КВЕД	-	-	-	-	-

¹ Пов'язаного та не пов'язаного з виробництвом.

² Без урахування страхових внесків до Фонду соціального страхування від нещасних випадків на виробництві та професійних захворювань України.

Окремі нарахування, пов'язані з травматизмом на виробництві¹, за регіонами у 2010 році

(грн.)

	Нараховано потерпілим, членам сімей та утриманцям померлих, усього	У тому числі		Нарахована вартість зіпсованого устаткування, зруйнованих будівель, споруд	Нарахована сума штрафів за настання з вини підприємства нещасних випадків на виробництві або їх приховування
		за перші п'ять днів тимчасової непрацездатності, що оформлені листком непрацездатності	інші нарахування потерпілим, членам сімей та утриманцям померлих, здійснені за рахунок коштів підприємства ²		
Україна	21 194 281	11 616 385	9 577 896	4 297 528	181 267
Автономна Республіка Крим	349 258	102 225	247 033	202 897	3 054
Вінницька	251 891	94 307	157 584	53 370	406
Волинська	204 628	112 777	91 851	17 953	1 434
Дніпропетровська	2 241 406	1 377 570	863 836	319 574	7 704
Донецька	7 958 690	5 762 736	2 195 954	179 847	37 882
Житомирська	407 117	73 392	333 725	110 755	1 190
Закарпатська	107 219	18 782	88 437	-	1 224
Запорізька	393 914	190 481	203 433	8 469	7 865
Івано-Франківська	94 110	34 178	59 932	23 000	933
Київська	213 799	96 925	116 874	16 713	3 993
Кіровоградська	294 463	56 000	238 463	812 761	4 077
Луганська	3 294 556	1 818 530	1 476 026	565 853	15 000
Львівська	655 941	344 620	311 321	629 263	3 619
Миколаївська	222 921	56 283	166 638	111 636	5 705
Одеська	597 997	135 490	462 507	7 158	2 159
Полтавська	488 961	116 685	372 276	123 730	11 281
Рівненська	138 459	63 739	74 720	327 871	4 738
Сумська	451 790	260 017	191 773	-	728
Тернопільська	106 349	44 404	61 945	70 724	2 805
Харківська	438 347	212 123	226 224	49 938	1 764
Херсонська	218 207	116 249	101 958	339 544	40 853
Хмельницька	197 738	52 536	145 202	19 105	1 563
Черкаська	246 591	65 793	180 798	27 625	2 868
Чернівецька	162 647	17 799	144 848	11 446	3 776
Чернігівська	182 225	51 998	130 227	39 899	1 139
м.Київ	1 124 559	311 717	812 842	101 433	12 658
м.Севастополь	150 498	29 029	121 469	126 964	849

¹ Пов'язаного та не пов'язаного з виробництвом.

² Без урахування страхових внесків до Фонду соціального страхування від нещасних випадків на виробництві та професійних захворювань України.

Окремі виплати, пов'язані з травматизмом на виробництві¹, які здійснені у 2010 році, за видами економічної діяльності

(грн.)

	Виплачено потерпілим, членам сімей та утриманцям померлих, усього	У тому числі		Виплачена протягом звітного року сума штрафів за настання з вини підприємства нещасних випадків на виробництві або їх приховування
		за перші п'ять днів тимчасової непрацездатності, що оформлені листком непрацездатності	інші нарахування потерпілим, членам сімей та утриманцям померлих, здійснені за рахунок коштів підприємства ²	
Всього	21 121 098	11 637 119	9 483 979	100 422
Сільське господарство, мисливство, лісове господарство	857 509	236 036	621 473	11 661
Рибальство, рибництво	13 210	2 475	10 735	136
Добувна промисловість	10 871 708	7 730 178	3 141 530	6 514
Переробна промисловість	4 200 912	1 846 987	2 353 925	30 398
Виробництво та розподілення електроенергії, газу та води	624 787	238 343	386 444	5 164
Будівництво	928 170	226 120	702 050	7 963
Торгівля; ремонт автомобілів, побутових виробів та предметів особистого вжитку	310 437	112 555	197 882	9 066
Діяльність готелів та ресторанів	28 003	13 329	14 674	136
Діяльність транспорту та зв'язку	1 215 533	374 782	840 751	8 223
Фінансова діяльність	91 407	39 898	51 509	714
Операції з нерухомим майном, оренда, інжиніринг та надання послуг підприємцям	467 813	175 894	291 919	9 031
Державне управління	698 711	221 039	477 672	1 778
Освіта	251 652	127 106	124 546	3 213
Охорона здоров'я та надання соціальної допомоги	264 554	199 077	65 477	3 621
Надання комунальних та індивідуальних послуг; діяльність у сфері культури та спорту	296 692	93 300	203 392	2 804
Діяльність домашніх господарств	-	-	-	-
Діяльність екстериторіальних організацій	-	-	-	-
Об'єкти, що на момент обробки звітності не мають коду КВЕД	-	-	-	-

¹ Пов'язаного та не пов'язаного з виробництвом.

² Без урахування страхових внесків до Фонду соціального страхування від нещасних випадків на виробництві та професійних захворювань України.

Окремі виплати, пов'язані з травматизмом на виробництві¹, які здійснені у 2010 році, за регіонами

(грн.)

	Виплачено потерпілим, членам сімей та утриманцям померлих, усього	У тому числі		Виплачена протягом звітного року сума штрафів за настання з вини підприємства нещасних випадків на виробництві або їх приховування
		за перші п'ять днів тимчасової непрацездатності, що оформлені листком непрацездатності	інші нарахування потерпілим, членам сімей та утриманцям померлих, здійснені за рахунок коштів підприємства ²	
Україна	21 121 098	11 637 119	9 483 979	100 422
Автономна Республіка Крим	347 785	100 752	247 033	3 054
Вінницька	248 389	95 525	152 864	406
Волинська	206 993	112 642	94 351	1 434
Дніпропетровська	2 227 065	1 364 272	862 793	7 296
Донецька	7 872 365	5 728 302	2 144 063	11 453
Житомирська	405 694	72 779	332 915	1 190
Закарпатська	106 301	19 264	87 037	884
Запорізька	393 284	189 655	203 629	7 950
Івано-Франківська	93 659	33 727	59 932	933
Київська	211 868	95 994	115 874	3 853
Кіровоградська	349 630	56 880	292 750	2 853
Луганська	3 372 287	1 910 443	1 461 844	14 779
Львівська	638 108	333 714	304 394	3 449
Миколаївська	223 276	56 638	166 638	5 705
Одеська	559 225	134 619	424 606	2 159
Полтавська	488 961	116 685	372 276	4 720
Рівненська	136 722	62 002	74 720	4 738
Сумська	450 258	258 843	191 415	643
Тернопільська	106 008	44 063	61 945	816
Харківська	443 338	214 881	228 457	1 764
Херсонська	196 561	110 166	86 395	1 383
Хмельницька	190 943	54 564	136 379	1 563
Черкаська	245 055	64 257	180 798	2 970
Чернівецька	162 109	17 261	144 848	1 617
Чернігівська	184 264	54 037	130 227	1 139
м.Київ	1 110 670	306 343	804 327	10 822
м.Севастополь	150 280	28 811	121 469	849

¹ Пов'язаного та не пов'язаного з виробництвом.

² Без урахування страхових внесків до Фонду соціального страхування від нещасних випадків на виробництві та професійних захворювань України.

**Окремі виплати, пов'язані з травматизмом на виробництві¹, в рахунок погашення заборгованості минулих років,
які здійснені у 2010 році, за видами економічної діяльності**

(грн.)

	Виплачено потерпілим, членам сімей та утриманцям померлих, усього	У тому числі		Виплачена в рахунок погашення заборгованості минулих років сума штрафів за настання з вини підприємства нещасних випадків на виробництві або їх приховування
		за перші п'ять днів тимчасової непрацездатності, що оформлені листком непрацездатності	інші нарахування потерпілим, членам сімей та утриманцям померлих, здійснені за рахунок коштів підприємства ²	
Всього	255 542	169 667	85 875	357
Сільське господарство, мисливство, лісове господарство	608	608	-	85
Рибальство, рибництво	-	-	-	-
Добувна промисловість	143 521	134 349	9 172	-
Переробна промисловість	16 745	8 132	8 613	-
Виробництво та розподілення електроенергії, газу та води	1 367	1 367	-	-
Будівництво	2 178	2 178	-	-
Торгівля; ремонт автомобілів, побутових виробів та предметів особистого вжитку	1 034	1 034	-	-
Діяльність готелів та ресторанів	-	-	-	-
Діяльність транспорту та зв'язку	9 060	2 864	6 196	85
Фінансова діяльність	262	262	-	-
Операції з нерухомим майном, оренда, інжиніринг та надання послуг підприємцям	8 630	2 058	6 572	-
Державне управління	69 915	14 593	55 322	-
Освіта	954	954	-	187
Охорона здоров'я та надання соціальної допомоги	512	512	-	-
Надання комунальних та індивідуальних послуг; діяльність у сфері культури та спорту	756	756	-	-
Діяльність домашніх господарств	-	-	-	-
Діяльність екстериторіальних організацій	-	-	-	-
Об'єкти, що на момент обробки звітності не мають коду КВЕД	-	-	-	-

¹ Пов'язаного та не пов'язаного з виробництвом.

² Без урахування страхових внесків до Фонду соціального страхування від нещасних випадків на виробництві та професійних захворювань України.

**Окремі виплати, пов'язані з травматизмом на виробництві¹, в рахунок погашення заборгованості минулих років,
які здійснені у 2010 році, за регіонами**

(грн.)

	Виплачено потерпілим, членам сімей та утриманцям померлих, усього	У тому числі		Виплачена в рахунок погашення заборгованості минулих років сума штрафів за настання з вини підприємства нещасних випадків на виробництві або їх приховування
		за перші п'ять днів тимчасової непрацездатності, що оформлені листком непрацездатності	інші нарахування потерпілим, членам сімей та утриманцям померлих, здійснені за рахунок коштів підприємства ²	
Україна	255 542	169 667	85 875	357
Автономна Республіка Крим	517	517	-	-
Вінницька	2 178	2 178	-	-
Волинська	2 807	307	2 500	-
Дніпропетровська	4 892	2 443	2 449	-
Донецька	30 951	24 228	6 723	-
Житомирська	487	487	-	-
Закарпатська	710	710	-	-
Запорізька	762	566	196	85
Івано-Франківська	233	233	-	-
Київська	849	849	-	-
Кіровоградська	55 721	1 046	54 675	-
Луганська	129 441	126 023	3 418	-
Львівська	-	-	-	-
Миколаївська	355	355	-	-
Одеська	6 000	-	6 000	-
Полтавська	-	-	-	-
Рівненська	-	-	-	-
Сумська	-	-	-	-
Тернопільська	555	277	278	-
Харківська	12 807	3 171	9 636	-
Херсонська	-	-	-	-
Хмельницька	2 290	2 290	-	-
Черкаська	410	410	-	272
Чернівецька	-	-	-	-
Чернігівська	2 527	2 527	-	-
м.Київ	-	-	-	-
м.Севастополь	1 050	1 050	-	-

¹ Пов'язаного та не пов'язаного з виробництвом.

² Без урахування страхових внесків до Фонду соціального страхування від нещасних випадків на виробництві та професійних захворювань України.

Заборгованість, пов'язана з травматизмом на виробництві¹, що виникла у 2010 році, за видами економічної діяльності

(грн.)

	Заборговано потерпілим, членам сімей та утриманцям померлих, усього	У тому числі		Заборгована сума штрафів підприємства за настання з його вини нещасних випадків на виробництві або їх приховування
		за перші п'ять днів тимчасової непрацездатності, що оформлені листком непрацездатності	інші нарахування потерпілим, членам сімей та утриманцям померлих, здійснені за рахунок коштів підприємства ²	
Всього	328 725	148 933	179 792	81 202
Сільське господарство, мисливство, лісове господарство	13 482	3 529	9 953	2 577
Рибальство, рибництво	-	-	-	-
Добувна промисловість	157 243	93 901	63 342	16 523
Переробна промисловість	39 550	19 990	19 560	7 939
Виробництво та розподілення електроенергії, газу та води	1 495	1 495	-	221
Будівництво	23 162	5 647	17 515	43 742
Торгівля; ремонт автомобілів, побутових виробів та предметів особистого вжитку	3 438	3 438	-	1 224
Діяльність готелів та ресторанів	-	-	-	-
Діяльність транспорту та зв'язку	51 426	4 568	46 858	306
Фінансова діяльність	468	107	361	1 224
Операції з нерухомим майном, оренда, інжиніринг та надання послуг підприємцям	13 848	6 605	7 243	85
Державне управління	10 690	4 838	5 852	-
Освіта	1 942	1 554	388	1 224
Охорона здоров'я та надання соціальної допомоги	474	474	-	4 743
Надання комунальних та індивідуальних послуг; діяльність у сфері культури та спорту	11 507	2 787	8 720	1 394
Діяльність домашніх господарств	-	-	-	-
Діяльність екстериторіальних організацій	-	-	-	-
Об'єкти, що на момент обробки звітності не мають коду КВЕД	-	-	-	-

¹ Пов'язаного та не пов'язаного з виробництвом.

² Без урахування страхових внесків до Фонду соціального страхування від нещасних випадків на виробництві та професійних захворювань України.

Заборгованість, пов'язана з травматизмом на виробництві¹, що виникла у 2010 році, за регіонами

(грн.)

	Заборговано потерпілим, членам сімей та утриманцям померлих, усього	У тому числі		Заборгована сума штрафів підприємства за настання з його вини нещасних випадків на виробництві або їх приховування
		за перші п'ять днів тимчасової непрацездатності, що оформлені листком непрацездатності	інші нарахування потерпілим, членам сімей та утриманцям померлих, здійснені за рахунок коштів підприємства ²	
Україна	328 725	148 933	179 792	81 202
Автономна Республіка Крим	1 990	1 990	-	-
Вінницька	5 680	960	4 720	-
Волинська	442	442	-	-
Дніпропетровська	19 233	15 741	3 492	408
Донецька	117 276	58 662	58 614	26 429
Житомирська	1 910	1 100	810	-
Закарпатська	1 628	228	1 400	340
Запорізька	1 392	1 392	-	-
Івано-Франківська	684	684	-	-
Київська	2 780	1 780	1 000	140
Кіровоградська	554	166	388	1 224
Луганська	51 710	34 110	17 600	221
Львівська	17 833	10 906	6 927	170
Миколаївська	-	-	-	-
Одеська	44 772	871	43 901	-
Полтавська	-	-	-	6 561
Рівненська	1 737	1 737	-	-
Сумська	1 532	1 174	358	85
Тернопільська	896	618	278	1 989
Харківська	7 816	413	7 403	-
Херсонська	21 646	6 083	15 563	39 470
Хмельницька	9 085	262	8 823	-
Черкаська	1 946	1 946	-	170
Чернівецька	538	538	-	2 159
Чернігівська	488	488	-	-
м.Київ	13 889	5 374	8 515	1 836
м.Севастополь	1 268	1 268	-	-

¹ Пов'язаного та не пов'язаного з виробництвом.

² Без урахування страхових внесків до Фонду соціального страхування від нещасних випадків на виробництві та професійних захворювань України.

Мережа звітуючих організацій за видами економічної діяльності у 2010 році

	Кількість включених у розробку	
	підприємств, установ та організацій	звітів
Всього	250 373	186 023
Сільське господарство,		
мисливство, лісове господарство	21 903	18 817
Рибальство, рибництво	452	432
Добувна промисловість	1 509	1 163
Переробна промисловість	22 821	22 142
Виробництво та розподілення		
електроенергії, газу та води	2 874	2 489
Будівництво	14 032	13 694
Торгівля; ремонт автомобілів,		
побутових виробів та предметів		
особистого вжитку	40 676	39 210
Діяльність готелів та ресторанів	4 374	4 049
Діяльність транспорту та зв'язку	10 200	9 330
Фінансова діяльність	3 268	2 320
Операції з нерухомим майном,		
оренда, інжиніринг та надання		
послуг підприємцям	25 454	24 340
Державне управління	50 795	19 825
Освіта	23 635	9 185
Охорона здоров'я та надання		
соціальної допомоги	13 898	9 189
Надання комунальних та		
індивідуальних послуг; діяльність		
у сфері культури та спорту	14 468	9 824
Діяльність домашніх господарств	2	2
Діяльність екстериторіальних		
організацій	1	1
Об'єкти, що на момент обробки		
звітності не мають коду КВЕД	11	11

Мережа звітуючих організацій за регіонами у 2010 році

	Кількість включених у розробку	
	підприємств, установ та організацій	звітів
Україна	250 373	186 023
Автономна Республіка Крим	8 360	5 707
Вінницька	10 789	6 860
Волинська	4 562	2 800
Дніпропетровська	31 614	27 237
Донецька	11 961	8 159
Житомирська	10 318	7 899
Закарпатська	7 346	5 960
Запорізька	11 447	9 533
Івано-Франківська	6 848	5 300
Київська	11 124	9 225
Кіровоградська	11 217	9 876
Луганська	8 026	5 035
Львівська	13 591	10 953
Миколаївська	6 108	5 313
Одеська	24 682	21 388
Полтавська	6 271	3 742
Рівненська	5 426	2 719
Сумська	4 708	2 379
Тернопільська	6 051	2 488
Харківська	8 185	5 960
Херсонська	5 946	4 644
Хмельницька	6 361	2 478
Черкаська	7 376	5 811
Чернівецька	4 993	2 698
Чернігівська	6 942	4 535
м.Київ	9 378	6 840
м.Севастополь	743	484

З М І С Т

	Стор.
Загальні відомості	
Травматизм, пов'язаний з виробництвом, в Україні	3
Розподіл кількості потерпілих від травматизму, пов'язаного з виробництвом, за основними видами подій, що призвели до нещасних випадків, в Україні	4
Розподіл кількості потерпілих від травматизму, пов'язаного з виробництвом, за основними причинами нещасних випадків, в Україні	6
Середньооблікова кількість штатних працівників у 2010 році	
за видами економічної діяльності	8
за видами економічної діяльності по секціях та розділах КВЕД	9
за регіонами	12
Травматизм на виробництві у 2010 році за регіонами	13
Кількість потерпілих та нещасних випадків на виробництві в Україні у 2010 році	14
Окремі матеріальні наслідки нещасних випадків на виробництві в Україні у 2010 році	15
Кількість потерпілих від нещасних випадків, пов'язаних з виробництвом, за основними видами подій, що призвели до нещасних випадків, в Україні у 2010 році	16
Кількість потерпілих від нещасних випадків, пов'язаних з виробництвом, за основними причинами нещасних випадків в Україні у 2010 році	17
Травматизм на виробництві (пов'язаний та не пов'язаний з виробництвом) у 2010 році	
Нещасні випадки на виробництві	
за видами економічної діяльності	18
за регіонами	19
Травматизм на виробництві	
за видами економічної діяльності	20
за видами економічної діяльності по секціях та розділах КВЕД	21
за регіонами	24
Рівень травматизму на виробництві	
за видами економічної діяльності	25
за видами економічної діяльності по секціях та розділах КВЕД	26
за регіонами	29
Рівень травматизму, пов'язаного з виробництвом, у 2010 році	30
Питома вага окремих категорій потерпілих в загальній кількості потерпілих від травматизму на виробництві	
за видами економічної діяльності	31
за регіонами	32
Кількість загиблих від травматизму на виробництві	
за видами економічної діяльності	33
за видами економічної діяльності по секціях та розділах КВЕД	34
за регіонами	37

Питома вага окремих категорій загиблих в загальній кількості загиблих від травматизму на виробництві	
за видами економічної діяльності	38
за регіонами	39
Травматизм, не пов'язаний з виробництвом, у 2010 році	
Нещасні випадки, не пов'язані з виробництвом,	
за видами економічної діяльності	40
за регіонами	41
Травматизм, не пов'язаний з виробництвом,	
за видами економічної діяльності	42
за регіонами	43
Рівень травматизму, не пов'язаного з виробництвом,	
за видами економічної діяльності	44
за регіонами	45
Питома вага окремих категорій потерпілих в загальній кількості потерпілих від травматизму, не пов'язаного з виробництвом,	
за видами економічної діяльності	46
за регіонами	47
Кількість загиблих від травматизму, не пов'язаного з виробництвом,	
за видами економічної діяльності	48
за регіонами	49
Питома вага окремих категорій загиблих в загальній кількості загиблих від травматизму, не пов'язаного з виробництвом,	
за видами економічної діяльності	50
за регіонами	51
Травматизм, пов'язаний з виробництвом, у 2010 році	
Нещасні випадки, пов'язані з виробництвом,	
за видами економічної діяльності	52
за регіонами	53
Травматизм, пов'язаний з виробництвом,	
за видами економічної діяльності	54
за регіонами	55
Рівень травматизму, пов'язаного з виробництвом,	
за видами економічної діяльності	56
за регіонами	57
Питома вага окремих категорій потерпілих в загальній кількості потерпілих від травматизму, пов'язаного з виробництвом,	
за видами економічної діяльності	58
за регіонами	59

Кількість загиблих від травматизму, пов'язаного з виробництвом,	60
за видами економічної діяльності	61
за регіонами	62
Питома вага окремих категорій загиблих в загальній кількості загиблих від травматизму, пов'язаного з виробництвом,	63
за видами економічної діяльності	64
за регіонами	66
Розподіл кількості потерпілих від травматизму, пов'язаного з виробництвом, за основними видами подій, що призвели до нещасних випадків,	68
за видами економічної діяльності	70
за регіонами	72
Питома вага потерпілих від травматизму, пов'язаного з виробництвом, за основними видами подій, що призвели до нещасних випадків,	74
за видами економічної діяльності	76
за регіонами	78
Розподіл кількості загиблих від травматизму, пов'язаного з виробництвом, за основними видами подій, що призвели до нещасних випадків,	80
за видами економічної діяльності	82
за регіонами	84
Питома вага загиблих від травматизму, пов'язаного з виробництвом, за основними причинами нещасних випадків,	86
за видами економічної діяльності	88
за регіонами	90
Розподіл кількості потерпілих від травматизму, пов'язаного з виробництвом, за основними причинами нещасних випадків,	92
за видами економічної діяльності	94
за регіонами	96
Питома вага потерпілих від травматизму, пов'язаного з виробництвом, за основними причинами нещасних випадків,	97
за видами економічної діяльності	
за регіонами	

Питома вага потерпілих від травматизму, пов'язаного з виробництвом, за технічними, організаційними, психофізіологічними та іншими причинами нещасних випадків,	
за видами економічної діяльності	98
за регіонами	99
Розподіл кількості жінок , потерпілих від травматизму, пов'язаного з виробництвом, за основними видами подій, що призвели до нещасних випадків,	
за видами економічної діяльності	100
за регіонами	102
Питома вага жінок, потерпілих від травматизму, пов'язаного з виробництвом, за основними видами подій, що призвели до нещасних випадків,	
за видами економічної діяльності	104
за регіонами	106
Розподіл кількості жінок, загиблих від травматизму, пов'язаного з виробництвом, за основними видами подій, що призвели до нещасних випадків,	
за видами економічної діяльності	108
за регіонами	110
Питома вага жінок, загиблих від травматизму, пов'язаного з виробництвом, за основними видами подій, що призвели до нещасних випадків,	
за видами економічної діяльності	112
за регіонами	114
Розподіл кількості жінок, потерпілих від травматизму, пов'язаного з виробництвом, за основними причинами нещасних випадків,	
за видами економічної діяльності	116
за регіонами	118
Питома вага жінок, потерпілих від травматизму, пов'язаного з виробництвом, за основними причинами нещасних випадків,	
за видами економічної діяльності	120
за регіонами	122
Розподіл кількості жінок, загиблих від травматизму, пов'язаного з виробництвом, за основними причинами нещасних випадків,	
за видами економічної діяльності	124
за регіонами	126
Питома вага жінок, загиблих від травматизму, пов'язаного з виробництвом, за основними причинами нещасних випадків,	
за видами економічної діяльності	128
за регіонами	130
Розподіл кількості жінок, потерпілих від травматизму, пов'язаного з виробництвом, за технічними, організаційними, психофізіологічними та іншими причинами нещасних випадків,	
за видами економічної діяльності	132
за регіонами	133
Питома вага жінок, потерпілих від травматизму, пов'язаного з виробництвом, за технічними, організаційними, психофізіологічними та іншими причинами нещасних випадків,	
за видами економічної діяльності	134
за регіонами	135

Окремі матеріальні наслідки нещасних випадків на виробництві

Окремі нарахування, пов'язані з травматизмом на виробництві, у 2010 році

за видами економічної діяльності

136

за регіонами

137

Окремі виплати, пов'язані з травматизмом на виробництві, які здійснені у 2010 році,

за видами економічної діяльності

138

за регіонами

139

Окремі виплати, пов'язані з травматизмом на виробництві, в рахунок погашення заборгованості минулих років, які здійснені у 2010 році,

за видами економічної діяльності

140

за регіонами

141

Заборгованість, пов'язана з травматизмом на виробництві, що виникла у 2010 році,

за видами економічної діяльності

142

за регіонами

143

Мережа звітуючих організацій у 2010 році

за видами економічної діяльності

144

за регіонами

145